



REGIÃO AUTÓNOMA DOS AÇORES

SECRETARIA REGIONAL DO TURISMO, MOBILIDADE E INFRAESTRUTURAS

Direção Regional da Mobilidade

Subdireção Regional dos Transportes Terrestres

Parque Automóvel da Região Autónoma dos Açores

A Subdireção Regional dos Transportes Terrestres, no âmbito das suas atribuições e competências e no desenvolvimento da missão que lhe está confiada, necessita de um conjunto de informação de natureza estatística que lhe permita analisar e fundamentar as decisões de natureza estratégica. Neste contexto insere-se um elemento estatístico fundamental em toda a matéria de transportes terrestres: O Parque Automóvel da Região Autónoma dos Açores.

O presente documento atualiza o estudo apresentado em junho de 2022, referente ao ano 2021, com a atualização das séries estatísticas referentes ao Parque Automóvel Seguro para o ano de 2022. A obrigatoriedade de existência de seguro de responsabilidade civil automóvel atribui às estatísticas disponibilizadas pela Autoridade de Supervisão de Seguros e de Fundos de Pensões (ASF) a fiabilidade e o rigor que permitem caracterizar o parque automóvel, a nível nacional e regional.

É de considerar a existência de uma margem de erro associada à utilização dos elementos estatísticos ASF face, lamentavelmente, ao número de veículos que circulam sem o respetivo seguro automóvel. Todavia, o parque automóvel seguro constitui uma das fontes estatísticas mais completas e aproximadas do que será o Parque Automóvel da Região Autónoma dos Açores.



REGIÃO AUTÓNOMA DOS AÇORES

SECRETARIA REGIONAL DO TURISMO, MOBILIDADE E INFRAESTRUTURAS

Direção Regional da Mobilidade

Subdireção Regional dos Transportes Terrestres

Parque Automóvel Nacional

PARQUE AUTOMÓVEL SEGURO DISTRIBUIÇÃO POR DISTRITOS

DISTRITOS	2018	% Total	2019	% Total	2020	% Total	2021	% Total	2022	% Total	Δ% 2022/2021
Aveiro	573 789	7,50	588 533	7,40	600 586	7,40	615 016	7,40	631 320	7,40	2,60
Beja	117 225	1,50	120 559	1,50	123 540	1,50	127 469	1,50	130 273	1,50	2,20
Braga	630 989	8,20	649 651	8,20	666 378	8,30	688 602	8,30	706 128	8,30	2,50
Bragança	123 015	1,60	126 399	1,60	128 503	1,60	132 319	1,60	134 882	1,60	3,00
Castelo Branco	152 664	2,00	156 625	2,00	159 415	2,00	163 979	2,00	168 032	2,00	2,40
Coimbra	353 145	4,60	362 099	4,60	368 805	4,60	378 053	4,60	386 290	4,50	2,20
Évora	120 633	1,60	123 049	1,60	125 783	1,60	129 168	1,60	132 556	1,60	2,60
Faro	374 806	4,90	394 079	5,00	400 824	5,00	406 065	4,90	422 575	5,00	4,00
Guarda	143 716	1,90	147 054	1,90	149 501	1,90	153 471	1,90	156 476	1,80	2,00
Leiria	425 158	5,50	436 256	5,50	446 327	5,50	458 605	5,50	470 572	5,50	2,60
Lisboa	1 575 837	20,50	1 613 015	20,40	1 628 108	20,20	1 659 349	20,00	1 701 216	20,00	2,50
Portalegre	85 243	1,10	86 378	1,10	87 719	1,10	89 636	1,10	91 062	1,10	1,60
Porto	1 148 420	14,90	1 181 052	14,90	1 205 583	15,00	1 240 812	15,00	1 271 352	15,00	2,50
Santarém	359 109	4,70	366 989	4,60	374 690	4,60	385 094	4,70	393 766	4,60	2,50
Setúbal	513 775	6,70	530 222	6,70	545 130	6,80	562 389	6,80	576 592	6,80	2,50
Viana do castelo	200 048	2,60	206 080	2,60	210 396	2,60	217 041	2,60	223 778	2,60	3,10
Vila Real	164 382	2,10	169 241	2,10	173 207	2,10	179 461	2,20	184 040	2,20	2,50
Viseu	317 327	4,10	327 788	4,10	335 734	4,20	346 744	4,20	357 253	4,20	3,00
Açores	156 539	2,00	161 767	2,00	164 167	2,00	171 183	2,10	176 282	2,10	3,00
Madeira	156 388	2,00	162 625	2,10	165 023	2,00	172 785	2,10	180 992	2,10	4,80
Desconhecido	5 573	0,10	5 014	0,10	3 175	0,00	2 039	0,00	1 304	0,00	-36,00
Total	7 697 781	100,00	7 914 475	100,00	8 062 594	100,00	8 279 280	100,00	8 496 741	100,00	2,60



REGIÃO AUTÓNOMA DOS AÇORES

SECRETARIA REGIONAL DO TURISMO, MOBILIDADE E INFRAESTRUTURAS

Direção Regional da Mobilidade

Subdireção Regional dos Transportes Terrestres

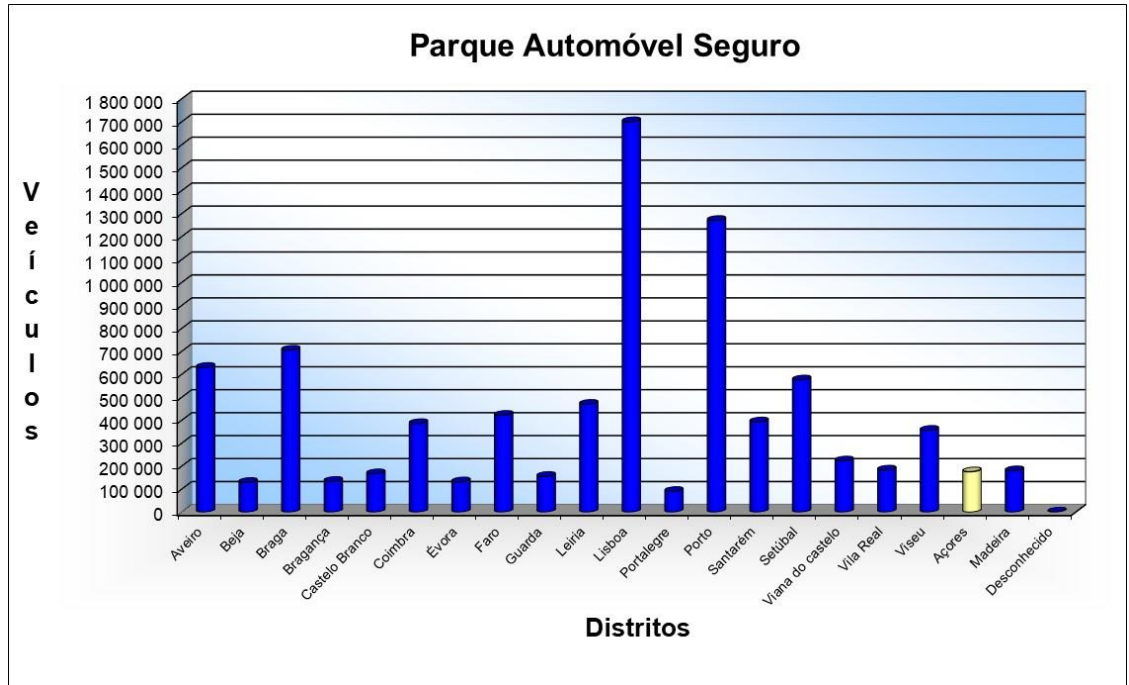



REGIÃO AUTÓNOMA DOS AÇORES

SECRETARIA REGIONAL DO TURISMO, MOBILIDADE E INFRAESTRUTURAS

Direção Regional da Mobilidade

Subdireção Regional dos Transportes Terrestres

Caraterização do Parque Automóvel Global

ANO DE CONSTRUÇÃO

Distrito	-1 Ano	1 Ano	2 Anos	3 Anos	4 Anos	Entre 5 a 10 anos	Mais de 10 anos
Aveiro	1,6%	1,8%	1,9%	2,7%	3,1%	18,1%	70,8%
Beja	1,5%	1,9%	2,1%	3,0%	3,3%	17,5%	70,6%
Braga	1,6%	1,9%	2,0%	2,8%	3,2%	19,4%	69,2%
Bragança	1,2%	1,4%	1,6%	2,1%	2,2%	14,1%	77,3%
Castelo Branco	1,3%	1,6%	1,7%	2,5%	2,9%	15,7%	74,5%
Coimbra	1,6%	1,8%	2,0%	2,8%	3,2%	16,9%	71,5%
Évora	1,8%	2,3%	2,3%	3,3%	3,8%	19,0%	67,6%
Faro	2,8%	2,5%	2,6%	4,1%	4,3%	20,0%	63,7%
Guarda	1,2%	1,5%	1,6%	2,3%	2,5%	14,1%	76,8%
Leiria	1,7%	1,9%	1,9%	2,8%	3,3%	17,8%	70,5%
Lisboa	5,3%	4,6%	4,3%	6,0%	5,8%	22,1%	51,8%
Portalegre	1,5%	1,9%	1,9%	3,1%	3,6%	18,8%	69,1%
Porto	2,7%	2,9%	2,7%	3,7%	4,0%	20,6%	63,4%
Santarém	1,4%	1,6%	1,7%	2,6%	3,0%	16,7%	73,0%
Setúbal	2,2%	2,4%	2,7%	3,9%	4,3%	21,8%	62,7%
Viana do Castelo	1,2%	1,4%	1,5%	2,2%	2,4%	15,4%	75,9%
Vila Real	1,4%	1,6%	1,7%	2,3%	2,5%	15,4%	75,2%
Viseu	1,3%	1,7%	1,7%	2,4%	2,7%	15,2%	74,9%
Açores	3,0%	3,0%	2,9%	4,1%	4,3%	18,5%	64,3%
Madeira	2,9%	2,9%	2,2%	3,5%	3,7%	16,8%	68,0%
Desconhecido	11,7%	3,0%	2,9%	7,1%	2,6%	19,2%	53,5%
Total	2,6%	2,6%	2,6%	3,7%	3,9%	19,2%	65,4%

 Melhor Parque Automóvel

 2º Melhor parque automóvel

Fonte: ASF



REGIÃO AUTÓNOMA DOS AÇORES

SECRETARIA REGIONAL DO TURISMO, MOBILIDADE E INFRAESTRUTURAS

Direção Regional da Mobilidade

Subdireção Regional dos Transportes Terrestres

**Análise Comparativa da Idade dos Veículos por Ano de Construção
Açores vs Média Nacional**

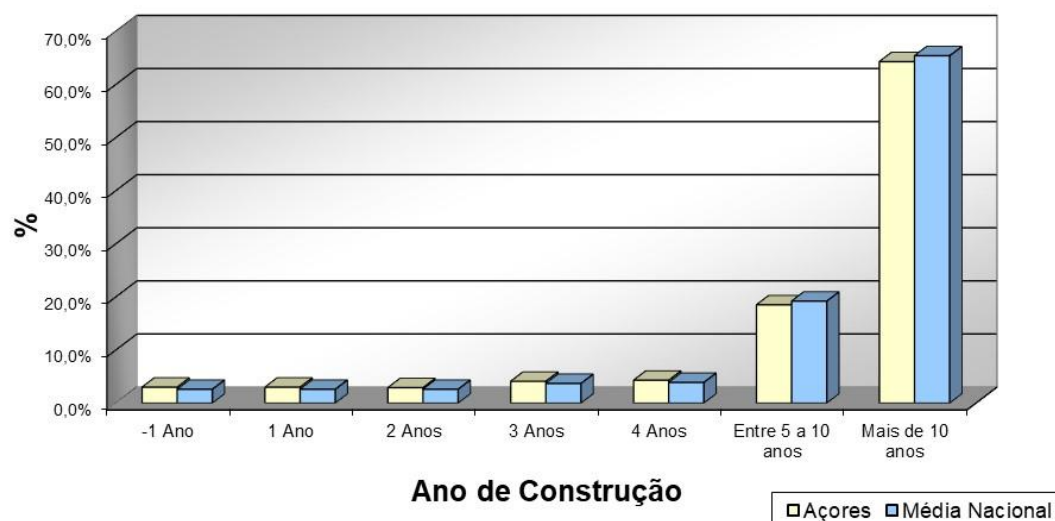

ANO DE CONSTRUÇÃO

Categoria de veículo	-1 Ano	1 Ano	2 Anos	3 Anos	4 Anos	Entre 5 a 10 anos	Mais de 10 anos
Agrícola	1,6%	2,0%	1,9%	1,9%	1,9%	9,4%	81,3%
Ciclomotor	0,8%	0,8%	0,7%	0,8%	0,8%	5,0%	91,0%
Ligeiros	2,4%	2,4%	2,5%	3,7%	4,0%	20,1%	64,9%
Motociclos	7,2%	6,7%	5,8%	6,0%	5,6%	20,9%	47,8%
Máquinas Industriais	4,3%	5,6%	5,6%	7,3%	6,2%	29,1%	41,8%
Outros Veículos	5,0%	2,8%	2,8%	3,2%	3,2%	17,1%	66,0%
Pesados	4,5%	4,1%	3,2%	3,8%	4,0%	19,7%	60,7%
Quadriciclo	4,5%	3,5%	2,6%	2,9%	2,6%	13,0%	70,9%
Reboque	2,2%	2,5%	2,2%	2,6%	2,8%	12,9%	74,8%
Triciclo	8,6%	13,0%	9,0%	7,3%	5,3%	23,6%	33,2%
Total	2,6%	2,6%	2,6%	3,7%	3,9%	19,2%	65,4%



REGIÃO AUTÓNOMA DOS AÇORES

SECRETARIA REGIONAL DO TURISMO, MOBILIDADE E INFRAESTRUTURAS

Direção Regional da Mobilidade

Subdireção Regional dos Transportes Terrestres

Parque Automóvel da Região Autónoma dos Açores

Total Açores

Categorias	2018	2019	2020	2021	2022
Total Ligeiros	130 395	135 302	137 069	143 127	147 662
Total Pesados	2 740	2 798	2 781	2 859	2 760
Total Agrícolas	7 200	7 283	7 365	7 526	7 707
Total Moto. e Ciclomot.	11 178	11 503	11 925	12 493	12 975
Diversos	5 026	4 881	5 027	5 178	5 178
Total Açores	156 539	161 767	164 167	171 183	176 282

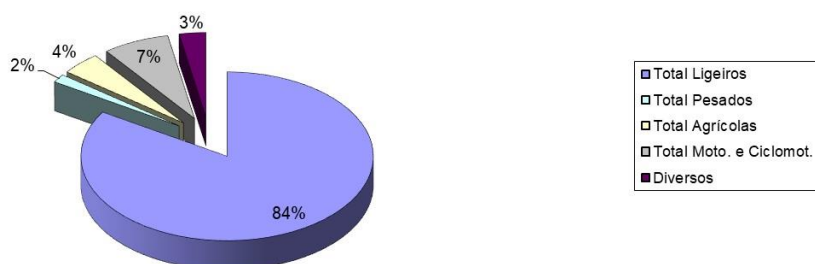



REGIÃO AUTÓNOMA DOS AÇORES

SECRETARIA REGIONAL DO TURISMO, MOBILIDADE E INFRAESTRUTURAS

Direção Regional da Mobilidade

Subdireção Regional dos Transportes Terrestres

Veículos Por Ilha

Ilhas	2018	2019	2020	2021	2022	% do total
Santa Maria	4 160	4 267	4 359	4 530	4 735	2,7%
S. Miguel	80 964	84 110	84 914	88 860	91 946	52,2%
Terceira	36 943	37 882	38 561	39 975	40 764	23,1%
Graciosa	3 047	3 117	3 208	3 393	3 523	2,0%
S. Jorge	7 072	7 294	7 488	7 843	7 857	4,5%
Pico	10 500	10 856	11 060	11 519	11 973	6,8%
Faial	11 271	11 584	11 820	12 208	12 524	7,1%
Flores	2 392	2 458	2 534	2 630	2 724	1,5%
Corvo	190	199	223	225	236	0,1%
Total	156 539	161 767	164 167	171 183	176 282	100,0%

Fonte: ASF: Parque Automóvel Seguro 2022

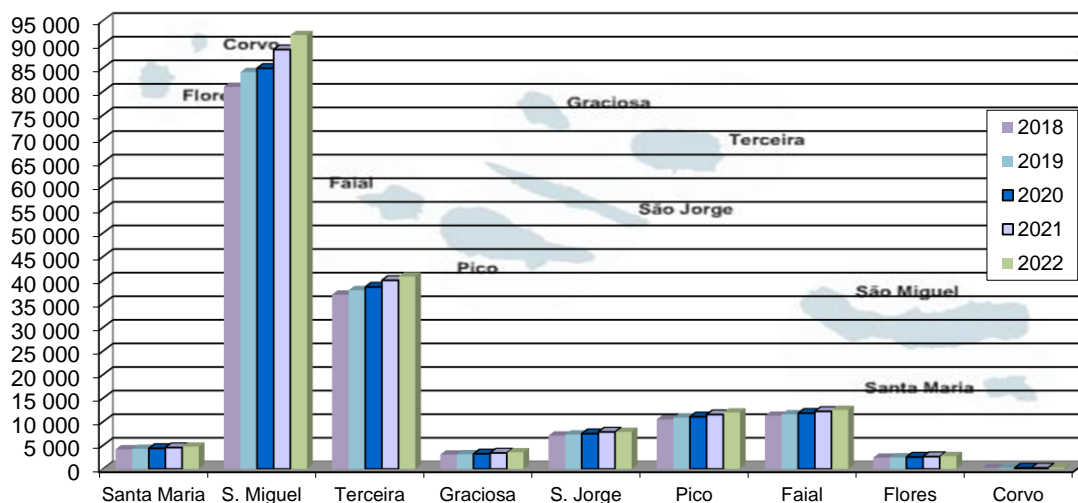



REGIÃO AUTÓNOMA DOS AÇORES

SECRETARIA REGIONAL DO TURISMO, MOBILIDADE E INFRAESTRUTURAS

Direção Regional da Mobilidade

Subdireção Regional dos Transportes Terrestres

Crescimento do Parque Automóvel

Ilhas	% Variação			
	2018/19	2019/20	2020/21	2021/22
Santa Maria	2,6%	2,2%	3,9%	4,5%
S. Miguel	3,9%	1,0%	4,6%	3,5%
Terceira	2,5%	1,8%	3,7%	2,0%
Graciosa	2,3%	2,9%	5,8%	3,8%
S. Jorge	3,1%	2,7%	4,7%	0,2%
Pico	3,4%	1,9%	4,2%	3,9%
Faial	2,8%	2,0%	3,3%	2,6%
Flores	2,8%	3,1%	3,8%	3,6%
Corvo	4,7%	12,1%	0,9%	4,9%
Total	3,3%	1,5%	4,3%	3,0%

Densidade de Veículos por Km2 na RAA

Ilhas	Area em Km2	Veiculos 2018	Veiculos Km2	Veiculos 2019	Veiculos Km2	Veiculos 2020	Veiculos Km2	Veiculos 2021	Veiculos Km2	Veiculos 2022	Veiculos Km2
Santa Maria	97,18	4 160	42,8	4 267	43,9	4 359	44,9	4 530	46,6	4 735	48,7
S. Miguel	746,79	80 964	108,4	84 110	112,6	84 914	113,7	88 860	119,0	91 946	123,1
Terceira	402,17	36 943	91,9	37 882	94,2	38 561	95,9	39 975	99,4	40 764	101,4
Graciosa	61,17	3 047	49,8	3 117	51,0	3 208	52,4	3 393	55,5	3 523	57,6
S. Jorge	245,76	7 072	28,8	7 294	29,7	7 488	30,5	7 843	31,9	7 857	32,0
Pico	447,74	10 500	23,5	10 856	24,2	11 060	24,7	11 519	25,7	11 973	26,7
Faial	173,11	11 271	65,1	11 584	66,9	11 820	68,3	12 208	70,5	12 524	72,3
Flores	141,7	2 392	16,9	2 458	17,3	2 534	17,9	2 630	18,6	2 724	19,2
Corvo	17,12	190	11,1	199	11,6	223	13,0	225	13,1	236	13,8
Total	2332,74	156 539	67,1	161 767	69,3	164 167	70,4	171 183	73,4	176 282	75,6

Fonte: ASF Parque Automóvel Seguro 2022



REGIÃO AUTÓNOMA DOS AÇORES

SECRETARIA REGIONAL DO TURISMO, MOBILIDADE E INFRAESTRUTURAS

Direção Regional da Mobilidade

Subdireção Regional dos Transportes Terrestres

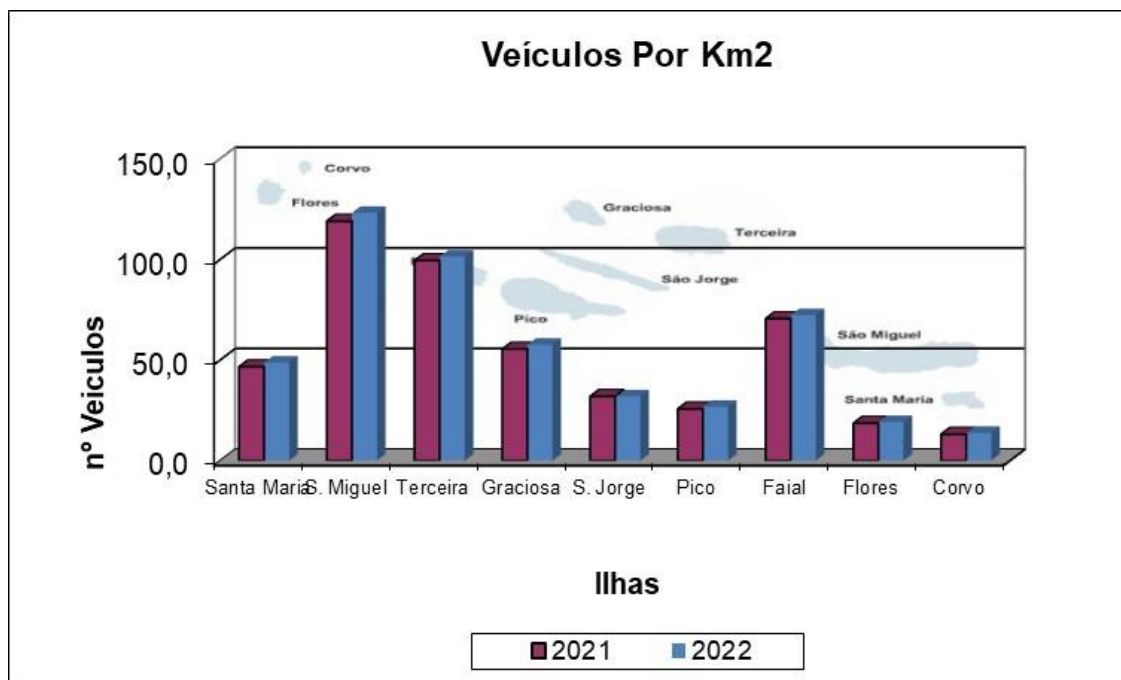

Veículos Por Habitante na RAA

Ilhas	Habitantes 2021*	Veiculos 2022	Veiculos Habitante
Santa Maria	5 414	4 735	0,87
S. Miguel	133 390	91 946	0,69
Terceira	53 311	40 764	0,76
Graciosa	4 095	3 523	0,86
S. Jorge	8 381	7 857	0,94
Pico	13 895	11 973	0,86
Faial	14 356	12 524	0,87
Flores	3 429	2 724	0,79
Corvo	386	236	0,61
Total	236 657	176 282	0,74

* Fonte: SREA: Censos 2021



REGIÃO AUTÓNOMA DOS AÇORES

SECRETARIA REGIONAL DO TURISMO, MOBILIDADE E INFRAESTRUTURAS

Direção Regional da Mobilidade

Subdireção Regional dos Transportes Terrestres

Resumo por Ilha

Ilha de Santa Maria

Categorias	2018	2019	2020	2021	2022
Total Ligeiros	3 396	3 503	3 586	3 699	3 862
Total Pesados	52	48	54	57	64
Total Agrícolas	132	129	142	151	159
Total Moto. e Ciclotot.	484	493	481	525	542
Diversos	96	94	96	98	108
Total de Santa Maria	4 160	4 267	4 359	4 530	4 735

Ilha de S. Miguel

Categorias	2018	2019	2020	2021	2022
Total Ligeiros	68 656	71 625	72 210	75 662	78 457
Total Pesados	1 672	1 687	1 627	1 681	1 604
Total Agrícolas	3 569	3 579	3 605	3 662	3 722
Total Moto. e Ciclotot.	5 146	5 327	5 494	5 800	6 111
Diversos	1 921	1 892	1 978	2 055	2 052
Total de S. Miguel	80 964	84 110	84 914	88 860	91 946

Ilha Terceira

Categorias	2018	2019	2020	2021	2022
Total Ligeiros	30 830	31 772	32 264	33 517	34 242
Total Pesados	516	548	569	595	589
Total Agrícolas	1 897	1 931	1 913	1 943	1 977
Total Moto. e Ciclotot.	2 186	2 259	2 440	2 554	2 616
Diversos	1 514	1 372	1 375	1 366	1 340
Total da Terceira	36 943	37 882	38 561	39 975	40 764

Ilha da Graciosa

Categorias	2018	2019	2020	2021	2022
Total Ligeiros	2 301	2 369	2 414	2 557	2 664
Total Pesados	44	42	42	39	45
Total Agrícolas	196	205	220	239	259
Total Moto. e Ciclotot.	379	380	394	389	383
Outros Veículos	127	121	138	169	172
Total da Graciosa	3 047	3 117	3 208	3 393	3 523

Ilha de S. Jorge

Categorias	2018	2019	2020	2021	2022
Total Ligeiros	5 452	5 647	5 812	6 126	6 151
Total Pesados	127	129	135	138	103
Total Agrícolas	449	443	460	472	496
Total Moto. e Ciclotot.	650	669	661	665	669
Outros Veículos	394	406	420	442	438
Total de S. Jorge	7 072	7 294	7 488	7 843	7 857

Ilha do Pico

Categorias	2018	2019	2020	2021	2022
Total Ligeiros	8 823	9 140	9 328	9 722	10 108
Total Pesados	181	189	197	192	194
Total Agrícolas	377	394	400	427	442
Total Moto. e Ciclotot.	781	796	797	819	858
Outros Veículos	338	337	338	359	371
Total do Pico	10 500	10 856	11 060	11 519	11 973

Ilha do Faial

Categorias	2018	2019	2020	2021	2022
Total Ligeiros	8853	9118	9253	9556	9802
Total Pesados	105	113	117	118	125
Total Agrícolas	449	462	483	484	502
Total Moto. e Ciclotot.	1300	1320	1379	1457	1491
Outros Veículos	564	571	588	593	604
Total do Faial	11 271	11 584	11 820	12 208	12 524

Ilha das Flores

Categorias	2018	2019	2020	2021	2022
Total Ligeiros	1941	1980	2038	2127	2204
Total Pesados	39	38	36	35	32
Total Agrícolas	125	135	136	142	142
Total Moto. e Ciclotot.	225	231	247	248	270
Outros Veículos	62	74	77	78	76
Total das Flores	2 392	2 458	2 534	2 630	2 724

Ilha do Corvo

Categorias	2018	2019	2020	2021	2022
Total Ligeiros	143	148	164	161	172
Total Pesados	4	4	4	4	4
Total Agrícolas	6	5	6	6	8
Total Moto. e Ciclotot.	27	28	32	36	35
Outros Veículos	10	14	17	18	17
Total do Corvo	190	199	223	225	236

Total Açores

Categorias	2018	2019	2020	2021	2022
Total Ligeiros	130 395	135 302	137 069	143 127	147 662
Total Pesados	2 740	2 798	2 781	2 859	2 760
Total Agrícolas	7 200	7 283	7 365	7 526	7 707
Total Moto. e Ciclotot.	11 178	11 503	11 925	12 493	12 975
Diversos	5 026	4 881	5 027	5 178	5 178
Total Açores	156 539	161 767	164 167	171 183	176 282



REGIÃO AUTÓNOMA DOS AÇORES

SECRETARIA REGIONAL DO TURISMO, MOBILIDADE E INFRAESTRUTURAS

Direção Regional da Mobilidade

Subdireção Regional dos Transportes Terrestres

Automóveis Elétricos

Automóveis Elétricos Vendidos nos Açores

Elétricos Ano 2022				
Mês	Ligeiros	Pesados	Outros	Total Mensal
janeiro	35			35
fevereiro	17			17
março	16	1		17
abril	15			
maio	23			
junho	22			
julho	14			
agosto	28			
setembro	26		4	30
outubro	22			
novembro	20			
dezembro	27			
Total Ano	265	1	4	270

Elétricos Ano 2021				
Mês	Ligeiros	Pesados	Outros	Total Mensal
janeiro	16			16
fevereiro	16			16
março	14			14
abril	22		1	23
maio	15			15
junho	22	1		23
julho	12			12
agosto	25			25
setembro	25			25
outubro	28			28
novembro	40	1	1	42
dezembro	30			30
Total Ano	265	2	2	269



REGIÃO AUTÓNOMA DOS AÇORES

SECRETARIA REGIONAL DO TURISMO, MOBILIDADE E INFRAESTRUTURAS

Direção Regional da Mobilidade

Subdireção Regional dos Transportes Terrestres

Desagregação por Ilha

Ilha de Santa Maria

Categorias	2018	2019	2020	2021	2022
Ligeiros	3 396	3 503	3 586	3 699	3 862
Total Ligeiros	3 396	3 503	3 586	3 699	3 862
Pesados	52	48	54	57	64
Total Pesados	52	48	54	57	64
Agrícola	132	129	142	151	159
Total Agrícolas	132	129	142	151	159
Ciclomotor	218	203	194	195	200
Motociclos	266	290	287	330	342
Total Moto. e Ciclotot.	484	493	481	525	542
Outros Veículos	11	4	4	4	4
Reboque	44	48	49	54	62
Máquinas Industriais	18	17	19	16	18
Quadriciclo	22	24	23	23	23
Triciclo	1	1	1	1	1
Total de Santa Maria	4 160	4 267	4 359	4 530	4 735

Ilha de S. Miguel

Categorias	2018	2019	2020	2021	2022
Ligeiros	68 656	71 625	72 210	75 662	78 457
Total Ligeiros	68 656	71 625	72 210	75 662	78 457
Pesados	1 672	1 687	1 627	1 681	1 604
Total Pesados	1 672	1 687	1 627	1 681	1 604
Agrícola	3 569	3 579	3 605	3 662	3 722
Total Agrícolas	3 569	3 579	3 605	3 662	3 722
Ciclomotor	1 728	1 701	1 652	1 631	1 564
Motociclos	3 418	3 626	3 842	4 169	4 547
Total Moto. e Ciclotot.	5 146	5 327	5 494	5 800	6 111
Outros Veículos	287	132	136	134	160
Reboques	1 117	1 195	1 248	1 313	1 381
Máquinas Industriais	411	443	467	469	377
Quadriciclo	106	121	125	136	131
Triciclo	0	1	2	3	3
Total de S. Miguel	80 964	84 110	84 914	88 860	91 946

Ilha Terceira

Categorias	2018	2019	2020	2021	2022
Ligeiros	30 830	31 772	32 264	33 517	34 242
Total Ligeiros	30 830	31 772	32 264	33 517	34 242
Pesados	516	548	569	595	589
Total Pesados	516	548	569	595	589
Agrícola	1 897	1 931	1 913	1 943	1 977
Total Agrícolas	1 897	1 931	1 913	1 943	1 977
Ciclomotor	629	598	644	637	599
Motociclos	1 557	1 661	1 796	1 917	2 017
Total Moto. e Ciclotot.	2 186	2 259	2 440	2 554	2 616
Outros Veículos	188	47	49	56	56
Reboque	1 115	1 113	1 121	1 104	1 070
Máquinas Industriais	83	82	86	91	94
Quadriciclo	127	129	119	113	117
Triciclo	1	1	0	2	3
Total da Terceira	36 943	37 882	38 561	39 975	40 764

Ilha da Graciosa

Categorias	2018	2019	2020	2021	2022
Ligeiros	2 301	2 369	2 414	2 557	2 664
Total Ligeiros	2 301	2 369	2 414	2 557	2 664
Pesados	44	42	42	39	45
Total Pesados	44	42	42	39	45
Agrícola	196	205	220	239	259
Total Agrícolas	196	205	220	239	259
Ciclomotor	189	191	198	190	176
Motociclos	190	189	196	199	207
Total Moto. e Ciclotot.	379	380	394	389	383
Outros Veículos	12	4	4	5	5
Reboque	50	54	67	108	117
Máquinas Industriais	32	30	30	24	27
Quadriciclo	33	32	36	31	23
Triciclo	0	1	1	1	0
Total da Graciosa	3 047	3 117	3 208	3 393	3 523

Ilha de S. Jorge

Categorias	2018	2019	2020	2021	2022
Ligeiros	5 452	5 647	5 812	6 126	6 151
Total Ligeiros	5 452	5 647	5 812	6 126	6 151
Pesados	127	129	135	138	103
Total Pesados	127	129	135	138	103
Agrícola	449	443	460	472	496
Total Agrícolas	449	443	460	472	496
Ciclomotor	223	225	219	210	188
Motociclos	427	444	442	455	481
Total Moto. e Ciclotot.	650	669	661	665	669
Outros Veículos	16	10	10	11	11
Reboque	232	244	244	260	260
Máquinas Industriais	26	29	31	32	29
Quadriciclo	120	123	135	139	137
Triciclo	0	0	0	0	1
Total de S. Jorge	7 072	7 294	7 488	7 843	7 857

Ilha do Pico

Categorias	2018	2019	2020	2021	2022
Ligeiros	8 823	9 140	9 328	9 722	10 108
Total Ligeiros	8 823	9 140	9 328	9 722	10 108
Pesados	181	189	197	192	194
Total Pesados	181	189	197	192	194
Agrícola	377	394	400	427	442
Total Agrícolas	377	394	400	427	442
Ciclomotor	232	239	211	208	216
Motociclos	549	557	586	611	642
Total Moto. e Ciclotot.	781	796	797	819	858
Outros Veículos	27	18	10	14	16
Reboque	262	265	270	285	296
Máquinas Industriais	32	34	35	38	38
Quadriciclo	17	20	23	21	20
Triciclo	0	0	0	1	1
Total do Pico	10 500	10 856	11 060	11 519	11 973



REGIÃO AUTÓNOMA DOS AÇORES

SECRETARIA REGIONAL DO TURISMO, MOBILIDADE E INFRAESTRUTURAS

Direção Regional da Mobilidade

Subdireção Regional dos Transportes Terrestres

Ilha do Faial

Categorias	2018	2019	2020	2021	2022
Ligeiros	8 853	9 118	9 253	9 556	9 802
Total Ligeiros	8 853	9 118	9 253	9 556	9 802
Pesados	105	113	117	118	125
Total Pesados	105	113	117	118	125
Agrícola	449	462	483	484	502
Total Agrícolas	449	462	483	484	502
Ciclomotor	537	531	497	484	443
Motociclos	763	789	882	973	1 048
Total Moto. e Ciclomot.	1 300	1 320	1 379	1 457	1 491
Outros Veículos	41	14	15	17	18
Reboque	356	392	388	388	398
Máquinas Industriais	108	103	114	102	109
Quadriciclo	59	62	71	86	79
Triciclo	0	0	0	0	0
Total do Faial	11 271	11 584	11 820	12 208	12 524

Ilha das Flores

Categorias	2018	2019	2020	2021	2022
Ligeiros	1 941	1 980	2 038	2 127	2 204
Total Ligeiros	1 941	1 980	2 038	2 127	2 204
Pesados	39	38	36	35	32
Total Pesados	39	38	36	35	32
Agrícola	125	135	136	142	142
Total Agrícolas	125	135	136	142	142
Ciclomotor	69	68	73	69	70
Motociclos	156	163	174	179	200
Total Moto. e Ciclomot.	225	231	247	248	270
Outros Veículos	7	6	6	7	6
Reboque	23	25	28	27	28
Máquinas Industriais	19	21	23	25	25
Quadriciclo	13	22	20	19	17
Triciclo	0	0	0	0	0
Total das Flores	2 392	2 458	2 534	2 630	2 724

Ilha do Corvo

Categorias	2018	2019	2020	2021	2022
Ligeiros	143	148	164	161	172
Total Ligeiros	143	148	164	161	172
Pesados	4	4	4	4	4
Total Pesados	4	4	4	4	4
Agrícola	6	5	6	6	8
Total Agrícolas	6	5	6	6	8
Ciclomotor	9	7	7	7	6
Motociclos	18	21	25	29	29
Total Moto. e Ciclomot.	27	28	32	36	35
Outros Veículos	1	1	1	1	0
Reboque	0	0	0	0	0
Máquinas Industriais	8	8	10	10	9
Quadriciclo	1	5	6	7	7
Triciclo	0	0	0	0	1
Total do Corvo	190	199	223	225	236

Total Açores

Categorias	2018	2019	2020	2021	2022
Ligeiros	130 395	135 302	137 069	143 127	147 662
Total Ligeiros	130 395	135 302	137 069	143 127	147 662
Pesados	2 740	2 798	2 781	2 859	2 760
Total Pesados	2 740	2 798	2 781	2 859	2 760
Agrícola	7 200	7 283	7 365	7 526	7 707
Total Agrícolas	7 200	7 283	7 365	7 526	7 707
Ciclomotor	3 834	3 763	3 695	3 631	3 462
Motociclos	7 344	7 740	8 230	8 862	9 513
Total Moto. e Ciclomot.	11 178	11 503	11 925	12 493	12 975
Outros Veículos	590	236	235	249	276
Reboque	3 199	3 336	3 415	3 539	3 612
Máquinas Industriais	737	767	815	807	726
Quadriciclo	498	538	558	575	554
Triciclo	2	4	4	8	10
Total Açores	156 539	161 767	164 167	171 183	176 282



REGIÃO AUTÓNOMA DOS AÇORES

SECRETARIA REGIONAL DO TURISMO, MOBILIDADE E INFRAESTRUTURAS

Direção Regional da Mobilidade

Subdireção Regional dos Transportes Terrestres

Desagregação por Concelhos

Ilha de Santa Maria Vila do Porto

Categorias	2018	2019	2020	2021	2022
Ligeiros	3 396	3 503	3 586	3 699	3 862
Total Ligeiros	3 396	3 503	3 586	3 699	3 862
Pesados	52	48	54	57	64
Total Pesados	52	48	54	57	64
Agrícola	132	129	142	151	159
Total Agrícolas	132	129	142	151	159
Ciclomotor	218	203	194	195	200
Motociclos	266	290	287	330	342
Total Moto. e Ciclotot.	484	493	481	525	542
Outros Veículos	11	4	4	4	4
Reboques	44	48	49	54	62
Máquinas Industriais	18	17	19	16	18
Quadriciclo	22	24	23	23	23
Triciclo	1	1	1	1	1
Total de Santa Maria	4 160	4 267	4 359	4 530	4 735

Ilha de S. Miguel Ponta Delgada

Categorias	2018	2019	2020	2021	2022
Ligeiros	39 928	41 422	40 839	42 923	44 748
Total Ligeiros	39 928	41 422	40 839	42 923	44 748
Pesados	1 022	1 027	953	975	1 023
Total Pesados	1 022	1 027	953	975	1 023
Agrícola	1 896	1 889	1 911	1 946	1 982
Total Agrícolas	1 896	1 889	1 911	1 946	1 982
Ciclomotor	988	984	933	899	863
Motociclos	2 232	2 346	2 450	2 625	2 833
Total Moto. e Ciclotot.	3 220	3 330	3 383	3 524	3 696
Outros Veículos	175	101	103	100	117
Reboques	519	566	618	649	698
Máquinas Industriais	157	174	188	187	202
Quadriciclo	43	58	65	69	72
Triciclo	0	1	1	2	2
Total P. Delgada	46 960	48 568	48 061	50 375	52 540

Ilha de S. Miguel Lagoa

Categorias	2018	2019	2020	2021	2022
Ligeiros	6 535	6 967	7 187	7 513	7 735
Total Ligeiros	6 535	6 967	7 187	7 513	7 735
Pesados	141	146	153	162	166
Total Pesados	141	146	153	162	166
Agrícola	250	268	256	270	262
Total Agrícolas	250	268	256	270	262
Ciclomotor	267	263	254	255	259
Motociclos	323	342	367	422	444
Total Moto. e Ciclotot.	590	605	621	677	703
Outros Veículos	35	4	5	5	8
Reboques	80	87	102	103	108
Máquinas Industriais	29	31	36	43	42
Quadriciclo	22	20	21	24	21
Triciclo	0	0	1	1	1
Total Lagoa	7 682	8 128	8 382	8 798	9 046

Ilha de S. Miguel Vila Franca do Campo

Categorias	2018	2019	2020	2021	2022
Ligeiros	4 495	4 694	4 845	5 037	5 249
Total Ligeiros	4 495	4 694	4 845	5 037	5 249
Pesados	55	60	61	56	67
Total Pesados	55	60	61	56	67
Agrícola	284	290	295	298	303
Total Agrícolas	284	290	295	298	303
Ciclomotor	101	90	89	90	78
Motociclos	130	167	172	185	212
Total Moto. e Ciclotot.	231	257	261	275	290
Outros Veículos	13	4	4	4	4
Reboques	101	108	91	100	106
Máquinas Industriais	16	21	25	25	30
Quadriciclo	12	16	17	19	17
Triciclo					
Total Vila Franca	5 207	5 450	5 599	5 814	6 066

Ilha de S. Miguel Povoação

Categorias	2018	2019	2020	2021	2022
Ligeiros	2 545	2 675	2 757	2 855	2 988
Total Ligeiros	2 545	2 675	2 757	2 855	2 988
Pesados	17	17	18	22	23
Total Pesados	17	17	18	22	23
Agrícola	126	121	129	120	129
Total Agrícolas	126	121	129	120	129
Ciclomotor	95	91	92	94	84
Motociclos	130	129	133	162	164
Total Moto. e Ciclotot.	225	220	225	256	248
Outros Veículos	12	4	4	4	6
Reboques	89	96	85	95	90
Máquinas Industriais	7	6	8	9	10
Quadriciclo	7	10	5	5	4
Triciclo					
Total Povoação	3 028	3 149	3 231	3 366	3 498

Ilha de S. Miguel Nordeste

Categorias	2018	2019	2020	2021	2022
Ligeiros	2 110	2 192	2 252	2 359	2 410
Total Ligeiros	2 110	2 192	2 252	2 359	2 410
Pesados	39	40	38	42	42
Total Pesados	39	40	38	42	42
Agrícola	233	236	229	223	226
Total Agrícolas	233	236	229	223	226
Ciclomotor	15	16	16	18	22
Motociclos	79	76	98	102	102
Total Moto. E Ciclotot.	94	92	114	120	124
Outros Veículos	6	4	3	4	4
Reboques	77	69	60	69	68
Máquinas Industriais	18	23	21	26	27
Quadriciclo	7	5	6	5	7
Triciclo	0	0	0	0	0
Total Nordeste	2 584	2 661	2 723	2 848	2 908



REGIÃO AUTÓNOMA DOS AÇORES

SECRETARIA REGIONAL DO TURISMO, MOBILIDADE E INFRAESTRUTURAS

Direção Regional da Mobilidade

Subdireção Regional dos Transportes Terrestres

Ilha de S. Miguel
Ribeira Grande

Categorias	2018	2019	2020	2021	2022
Ligeiros	13 043	13 675	14 330	14 975	15 327
Total Ligeiros	13 043	13 675	14 330	14 975	15 327
Pesados	398	397	404	424	283
Total Pesados	398	397	404	424	283
Agrícola	780	775	785	805	820
Total Agrícolas	780	775	785	805	820
Ciclomotor	262	257	268	275	258
Motociclos	524	566	622	673	792
Total Moto. e Ciclotot.	786	823	890	948	1 050
Outros Veículos	46	15	17	17	21
Reboque	251	269	292	297	311
Máquinas Industriais	184	188	189	179	66
Quadriciclo	15	12	11	14	10
Triciclo	0	0	0	0	0
Total Ribeira Grande	15 503	16 154	16 918	17 659	17 888

Ilha da Graciosa
Santa Cruz da Graciosa

Categorias	2018	2019	2020	2021	2022
Ligeiros	2 301	2 369	2 414	2 557	2 664
Total Ligeiros	2 301	2 369	2 414	2 557	2 664
Pesados	44	42	42	39	45
Total Pesados	44	42	42	39	45
Agrícola	196	205	220	239	259
Total Agrícolas	196	205	220	239	259
Ciclomotor	189	191	198	190	176
Motociclos	190	189	196	199	207
Total Moto. e Ciclotot.	379	380	394	389	383
Outros Veículos	12	4	4	5	5
Reboque	50	54	67	108	117
Máquinas Industriais	32	30	30	24	27
Quadriciclo	33	32	36	31	23
Triciclo		1	1	1	0
Total Stª Cruz Graciosa	3 047	3 117	3 208	3 393	3 523

Ilha Terceira
Angra do Heroísmo

Categorias	2018	2019	2020	2021	2022
Ligeiros	19 671	20 354	20 598	21 432	21 938
Total Ligeiros	19 671	20 354	20 598	21 432	21 938
Pesados	406	434	450	469	473
Total Pesados	406	434	450	469	473
Agrícola	1 286	1 299	1 288	1 327	1 349
Total Agrícolas	1 286	1 299	1 288	1 327	1 349
Ciclomotor	415	394	420	414	384
Motociclos	1 078	1 151	1 232	1 303	1 378
Total Moto. e Ciclotot.	1 493	1 545	1 652	1 717	1 762
Outros Veículos	142	33	31	35	35
Reboque	655	663	662	627	606
Máquinas Industriais	48	50	50	54	58
Quadriciclo	94	97	83	81	84
Triciclo	1	1	0	2	3
Total Angra	23 796	24 476	24 814	25 744	26 308

Ilha Terceira
Praia da Vitória

Categorias	2018	2019	2020	2021	2022
Ligeiros	11 159	11 418	11 666	12 085	12 304
Total Ligeiros	11 159	11 418	11 666	12 085	12 304
Pesados	110	114	119	126	116
Total Pesados	110	114	119	126	116
Agrícola	611	632	625	616	628
Total Agrícolas	611	632	625	616	628
Ciclomotor	214	204	224	223	215
Motociclos	479	510	564	614	639
Total Moto. e Ciclotot.	693	714	788	837	854
Outros Veículos	46	14	18	21	21
Reboque	460	450	459	477	464
Máquinas Industriais	35	32	36	37	36
Quadriciclo	33	32	36	32	33
Triciclo					
Total Praia	13 147	13 406	13 747	14 231	14 456

Ilha de S. Jorge
Calheta de S. Jorge

Categorias	2018	2019	2020	2021	2022
Ligeiros	2 227	2 302	2 356	2 462	2 501
Total Ligeiros	2 227	2 302	2 356	2 462	2 501
Pesados	38	37	40	43	41
Total Pesados	37	37	40	43	41
Agrícola	190	189	196	206	223
Total Agrícolas	190	189	196	206	223
Ciclomotor	118	120	121	114	110
Motociclos	222	240	235	227	254
Total Moto. e Ciclotot.	331	360	356	341	364
Outros Veículos	5	4	4	5	5
Reboque	100	110	113	113	116
Máquinas Industriais	7	10	13	14	15
Quadriciclo	61	61	63	66	70
Triciclo					1
Total Calheta	2 968	3 073	3 141	3 250	3 336

Ilha de S. Jorge
Velas de S. Jorge

Categorias	2018	2019	2020	2021	2022
Ligeiros	3 225	3 345	3 456	3 664	3 650
Total Ligeiros	3 225	3 345	3 456	3 664	3 650
Pesados	89	92	95	95	62
Total Pesados	89	92	95	95	62
Agrícola	259	254	264	266	273
Total Agrícolas	259	254	264	266	273
Ciclomotor	105	105	98	96	78
Motociclos	205	204	207	228	227
Total Moto. e Ciclotot.	310	309	305	324	305
Outros Veículos	11	6	6	6	6
Reboque	132	134	131	147	144
Máquinas Industriais	19	19	18	18	14
Quadriciclo	59	62	72	73	67
Triciclo					0
Total Velas	4 104	4 221	4 347	4 593	4 521



REGIÃO AUTÓNOMA DOS AÇORES

SECRETARIA REGIONAL DO TURISMO, MOBILIDADE E INFRAESTRUTURAS

Direção Regional da Mobilidade

Subdireção Regional dos Transportes Terrestres

Ilha do Pico

Lajes

Categorias	2018	2019	2020	2021	2022
Ligeiros	2 583	2 647	2 746	2 838	2 918
Total Ligeiros	2 583	2 647	2 746	2 838	2 918
Pesados	43	43	46	44	47
Total Pesados	43	43	46	44	47
Agrícola	149	162	156	164	177
Total Agrícolas	149	162	156	164	177
Ciclomotor	52	46	39	39	43
Motociclos	166	155	172	186	188
Total Moto. e Ciclotot.	218	201	211	225	231
Outros Veículos	6	3	3	6	7
Reboque	106	107	101	97	104
Máquinas Industriais	9	5	4	5	6
Quadriciclo	5	8	10	10	9
Triciclo					
Total das Lajes	3 119	3 176	3 277	3 389	3 499

Ilha do Pico

São Roque

Categorias	2018	2019	2020	2021	2022
Ligeiros	2 302	2 383	2 417	2 543	2 639
Total Ligeiros	2 302	2 383	2 417	2 543	2 639
Pesados	51	53	50	54	50
Total Pesados	51	53	50	54	50
Agrícola	83	84	81	91	90
Total Agrícolas	83	84	81	91	90
Ciclomotor	69	76	72	69	69
Motociclos	168	173	174	177	179
Total Moto. e Ciclotot.	237	249	246	246	248
Outros Veículos	13	11	3	3	2
Reboque	59	58	67	75	73
Máquinas Industriais	5	8	8	8	7
Quadriciclo	3	3	3	2	2
Triciclo					
Total de S. Roque	2 753	2 849	2 875	3 022	3 111

Ilha do Pico

Madalena

Categorias	2018	2019	2020	2021	2022
Ligeiros	3 938	4 110	4 165	4 341	4 551
Total Ligeiros	3 938	4 110	4 165	4 341	4 551
Pesados	87	93	101	94	97
Total Pesados	87	93	101	94	97
Agrícola	145	148	163	172	175
Total Agrícolas	145	148	163	172	175
Ciclomotor	111	117	100	100	104
Motociclos	215	229	240	248	275
Total Moto. e Ciclotot.	326	346	340	348	379
Outros Veículos	8	4	4	5	7
Reboque	97	100	102	113	119
Máquinas Industriais	18	21	23	25	25
Quadriciclo	9	9	10	9	9
Triciclo				1	1
Total da Madalena	4 628	4 831	4 908	5 108	5 363

Ilha do Faial

Horta

Categorias	2018	2019	2020	2021	2022
Ligeiros	8 853	9 118	9 253	9 556	9 802
Total Ligeiros	8 853	9 118	9 253	9 556	9 802
Pesados	105	113	117	118	125
Total Pesados	105	113	117	118	125
Agrícola	449	462	483	484	502
Total Agrícolas	449	462	483	484	502
Ciclomotor	537	531	497	484	443
Motociclos	763	789	882	973	1 048
Total Moto. e Ciclotot.	1 300	1 320	1 379	1 457	1 491
Outros Veículos	41	14	15	17	18
Reboque	356	392	388	388	398
Máquinas Industriais	108	103	114	102	109
Quadriciclo	59	62	71	86	79
Triciclo				0	
Total da Horta	11 271	11 584	11 820	12 208	12 524



REGIÃO AUTÓNOMA DOS AÇORES

SECRETARIA REGIONAL DO TURISMO, MOBILIDADE E INFRAESTRUTURAS

Direção Regional da Mobilidade

Subdireção Regional dos Transportes Terrestres

Ilha das Flores

Lajes das Flores

Categorias	2018	2019	2020	2021	2022
Ligeiros	789	819	833	889	916
Total Ligeiros	789	819	833	889	916
Pesados	13	12	9	10	9
Total Pesados	13	12	9	10	9
Agrícola	67	71	70	73	66
Total Agrícolas	67	71	70	73	66
Ciclomotor	36	34	34	37	38
Motociclos	71	74	82	84	97
Total Moto. e Ciclotot.	107	108	116	121	135
Outros Veículos	3	3	3	4	3
Reboque	10	9	13	11	12
Máquinas Industriais	12	12	12	13	12
Quadriciclo	6	13	12	11	10
Triciclo					
Total Lajes	1 007	1 047	1 068	1 132	1 163

Ilha das Flores

Santa Cruz das Flores

Categorias	2018	2019	2020	2021	2022
Ligeiros	1 152	1 161	1 205	1 238	1 288
Total Ligeiros	1 152	1 161	1 205	1 238	1 288
Pesados	26	26	27	25	23
Total Pesados	26	26	27	25	23
Agrícola	58	64	66	69	76
Total Agrícolas	58	64	66	69	76
Ciclomotor	33	34	39	32	32
Motociclos	85	89	92	95	103
Total Moto. e Ciclotot.	118	123	131	127	135
Outros Veículos	4	3	3	3	3
Reboque	13	16	15	16	16
Máquinas Industriais	7	9	11	12	13
Quadriciclo	7	9	8	8	7
Triciclo					
Total Stª Cruz	1 385	1 411	1 466	1 498	1 561

Ilha do Corvo

Vila Nova do Corvo

Categorias	2018	2019	2020	2021	2022
Ligeiros	143	148	164	161	172
Total Ligeiros	143	148	164	161	172
Pesados	4	4	4	4	4
Total Pesados	4	4	4	4	4
Agrícola	6	5	6	6	8
Total Agrícolas	6	5	6	6	8
Ciclomotor	9	7	7	7	6
Motociclos	18	21	25	29	29
Total Moto. e Ciclotot.	27	28	32	36	35
Outros Veículos	1	1	1	1	0
Reboque	0	0	0	0	0
Máquinas Industriais	8	8	10	10	9
Quadriciclo	1	5	6	7	7
Triciclo					1
Total Corvo	190	199	223	225	236

Total Açores

Total Açores

Categorias	2018	2019	2020	2021	2022
Ligeiros	130 395	135 302	137 069	143 127	147 662
Total Ligeiros	130 395	135 302	137 069	143 127	147 662
Pesados	2 740	2 798	2 781	2 859	2 760
Total Pesados	2 740	2 798	2 781	2 859	2 760
Agrícola	7 200	7 283	7 365	7 526	7 707
Total Agrícolas	7 200	7 283	7 365	7 526	7 707
Ciclomotor	3 834	3 763	3 695	3 631	3 462
Motociclos	7 344	7 740	8 230	8 862	9 513
Total Moto. e Ciclotot.	11 178	11 503	11 925	12 493	12 975
Outros Veículos	590	236	235	249	276
Reboque	3 199	3 336	3 415	3 539	3 612
Máquinas Industriais	737	767	815	807	726
Quadriciclo	498	538	558	575	554
Triciclo	2	4	4	8	10
Total Açores	156 539	161 767	164 167	171 183	176 282



REGIÃO AUTÓNOMA DOS AÇORES

SECRETARIA REGIONAL DO TURISMO, MOBILIDADE E INFRAESTRUTURAS

Direção Regional da Mobilidade

Subdireção Regional dos Transportes Terrestres

7- Metodologia e pressupostos

Parque Automóvel Seguro – Metodologia utilizada pelo ASF

- Apenas são considerados os veículos com matrícula;
- Apenas são considerados os veículos com seguro (código da empresa de seguro correto);
- Apenas são considerados os registos com data válida (AAAA-MM-DD);
- Apenas são considerados os registos com data de início de seguro;
- Nas circunstâncias em que existe mais do que um registo da mesma matrícula, apenas é considerado aquele cuja data de início é a mais recente (desde que inferior à data a que a informação se reporta);
- Um registo apenas é considerado se a respetiva apólice se encontra em vigor na data a que diz respeito (neste caso a 31/12/XXXX)
- Todos os registos que se encontrem nas condições descritas, mas que não tenham devidamente preenchido o código de concelho e/ou o código de categoria, o ASF optou por considerá-los nas categorias “Desconhecido” e “Outros” respetivamente.

Fontes Estatísticas:

ASF – Autoridade de Supervisão de Seguros e de Fundos de Pensões do Parque Automóvel Seguro 2018 a 2022