

**REGIÃO AUTÓNOMA DOS AÇORES**

SECRETARIA REGIONAL DO TURISMO, MOBILIDADE E INFRAESTRUTURAS

*Direção Regional da Mobilidade**Serviço Coordenador dos Transportes Terrestres***Acidentes de Viação e Vitimas - Desagregação por Ilha**

	2015	2016	2017	2018	2019	2020	2021
Total Açores							
Nº de Acidentes	2 832	3 161	3 384	3 361	3 498	2 874	3 459
Vitimas Mortos	17	11	19	15	21	17	3
Vitimas Feridos	715	705	870	844	806	638	789
Santa Maria							
Nº de Acidentes	37	34	43	25	42	41	37
Vitimas Mortos			1			1	
Vitimas Feridos	12	12	22	16	16	18	9
S. Miguel							
Nº de Acidentes	1 826	2 044	2 175	2 167	2 379	1 901	2 256
Vitimas Mortos	7	6	11	10	14	10	1
Vitimas Feridos	432	410	501	499	446	380	421
Terceira							
Nº de Acidentes	514	600	649	694	646	552	661
Vitimas Mortos	3	2	5		3	3	
Vitimas Feridos	126	145	148	162	175	129	189
Graciosa							
Nº de Acidentes	26	47	34	41	32	23	32
Vitimas Mortos			0	1	1		
Vitimas Feridos	12	11	15	13	10	10	8
S. Jorge							
Nº de Acidentes	42	67	62	51	44	45	69
Vitimas Mortos	1	2	1	1	2		
Vitimas Feridos	10	27	36	24	29	15	24
Pico							
Nº de Acidentes	155	147	159	171	135	128	176
Vitimas Mortos	4	1	0	2	1	2	1
Vitimas Feridos	62	63	73	67	61	42	69
Faial							
Nº de Acidentes	195	187	220	181	179	158	184
Vitimas Mortos	1		1	1		1	1
Vitimas Feridos	55	27	65	52	49	36	59
Flores							
Nº de Acidentes	37	35	42	31	41	26	44
Vitimas Mortos	-	-	-	-			
Vitimas Feridos	6	10	10	12	20	8	10
Corvo							
Nº de Acidentes			0	0	0	0	0
Vitimas Mortos	1		0				
Vitimas Feridos	6		0				

Fonte: Autoridade Nacional de Segurança Rodoviária (ANSR)**Nota:** Os dados de 2021 são provisórios



REGIÃO AUTÓNOMA DOS AÇORES

SECRETARIA REGIONAL DO TURISMO, MOBILIDADE E INFRAESTRUTURAS

Direção Regional da Mobilidade

Serviço Coordenador dos Transportes Terrestres

Acidentes de Viação e Vítimas

Desagregação por Ilha e gravidade dos acidentes

	2015	2016	2017	2018	2019	2020	2021	
Total Açores								
Nº de Acidentes	2 832	3 161	3 384	3 361	3 498	2 874	3 459	
Vítimas	Mortos	17	11	19	15	21	17	3
	Feridos:	715	751	870	844	806	638	789
	Graves	106	96	133	124	120	100	107
	Ligeiros	609	655	737	720	686	538	682
Santa Maria								
Nº de Acidentes	37	34	43	25	42	41	37	
Vítimas	Mortos			1		1		
	Feridos:	12	13	22	16	16	18	9
	Graves	2	1	1	1	1	4	
	Ligeiros	10	12	21	15	15	14	9
S. Miguel								
Nº de Acidentes	1 826	2 044	2 175	2 167	2 379	1 901	2 256	
Vítimas	Mortos	7	6	11	10	14	10	1
	Feridos:	432	440	501	499	446	378	421
	Graves	44	33	46	59	57	56	38
	Ligeiros	388	407	455	440	389	322	383
Terceira								
Nº de Acidentes	514	600	649	694	646	552	661	
Vítimas	Mortos	3	2	5		3	3	
	Feridos:	126	151	148	162	175	129	189
	Graves	22	27	27	23	24	18	29
	Ligeiros	104	124	121	139	151	111	160
Graciosa								
Nº de Acidentes	26	47	34	41	32	23	32	
Vítimas	Mortos			0	1	1		
	Feridos:	12	11	15	13	10	10	8
	Graves	3	2	10	4	4	3	1
	Ligeiros	9	9	5	9	6	7	7
S. Jorge								
Nº de Acidentes	42	67	62	51	44	45	69	
Vítimas	Mortos	1	2	1	1	2		
	Feridos:	10	32	36	24	29	15	24
	Graves	4	8	15	6	6	2	5
	Ligeiros	6	24	21	18	23	13	19
Pico								
Nº de Acidentes	155	147	159	171	135	128	176	
Vítimas	Mortos	4	1	0	2	1	2	1
	Feridos:	62	64	73	67	61	42	69
	Graves	17	14	17	15	13	9	15
	Ligeiros	45	50	56	52	48	33	54
Faial								
Nº de Acidentes	195	187	220	181	179	158	184	
Vítimas	Mortos	1		1	1	1	1	1
	Feridos:	55	30	65	52	49	38	59
	Graves	12	8	14	13	9	8	17
	Ligeiros	43	22	51	39	40	30	42
Flores								
Nº de Acidentes	37	35	42	31	41	26	44	
Vítimas	Mortos			0				
	Feridos:	6	10	10	12	20	8	10
	Graves	2	3	3	4	6	2	2
	Ligeiros	4	7	7	8	14	8	8
Corvo								
Nº de Acidentes			0	0	0	0	0	
Vítimas	Mortos	1		0	0	0		
	Feridos:	6	0	0	0	0	0	0
	Graves	1						
	Ligeiros	5						

Fonte: Autoridade Nacional de Segurança Rodoviária (ANSR)

Nota: Os dados de 2021 são provisórios



REGIÃO AUTÓNOMA DOS AÇORES

SECRETARIA REGIONAL DO TURISMO, MOBILIDADE E INFRAESTRUTURAS

Direção Regional da Mobilidade

Serviço Coordenador dos Transportes Terrestres

Total Açores		Jan	Fev	Mar	Abr	Mai	Jun	Jul	Ago	Set	Out	Nov	Dez	Total	
Nº de Acidentes	2017	263	234	278	249	260	294	346	345	289	285	267	274	3 384	
	2018	242	221	230	250	267	304	332	341	309	290	289	286	3 361	
	2019	266	260	273	282	291	321	343	316	282	291	286	287	3 498	
	2020	298	292	221	102	192	229	220	261	244	288	286	241	2 874	
	2021	239	214	242	227	304	297	316	335	330	323	321	311	3 459	
Vítimas	Mortos	2017	1	2	-	-	-	2	-	4	4	-	5	1	19
		2018	3	1	3	1	1	1	-	-	1	1	1	2	15
		2019	-	-	1	2	2	2	-	4	1	4	2	3	21
		2020	3	1	-	-	5	1	-	1	3	2	-	1	17
		2021	1	-	-	-	-	1	1	-	-	-	-	-	3
	Feridos Graves	2017	7	14	7	9	11	14	9	14	12	8	15	13	133
		2018	14	11	11	9	14	13	12	11	10	8	5	6	124
		2019	9	5	9	8	10	13	10	18	7	10	11	10	120
		2020	10	12	6	2	6	11	6	9	11	8	10	9	100
		2021	5	5	8	7	13	14	8	12	11	8	6	10	107
	Feridos Ligeiros	2017	46	50	54	56	61	59	83	80	75	52	63	58	737
		2018	47	45	37	56	48	79	99	62	64	61	57	65	720
		2019	37	51	58	42	56	81	69	73	63	50	56	50	686
		2020	58	52	39	18	40	48	49	56	54	44	49	31	538
		2021	43	33	53	35	78	68	70	93	59	61	44	45	682

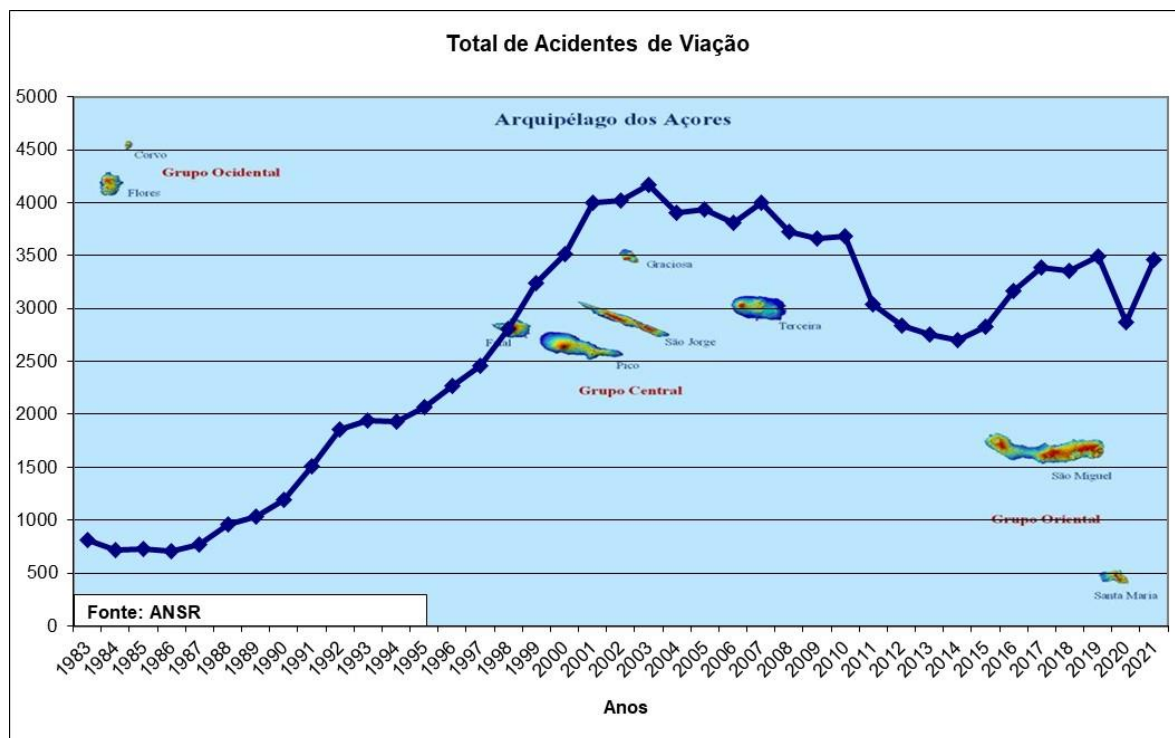



REGIÃO AUTÓNOMA DOS AÇORES

SECRETARIA REGIONAL DO TURISMO, MOBILIDADE E INFRAESTRUTURAS

Direção Regional da Mobilidade

Serviço Coordenador dos Transportes Terrestres

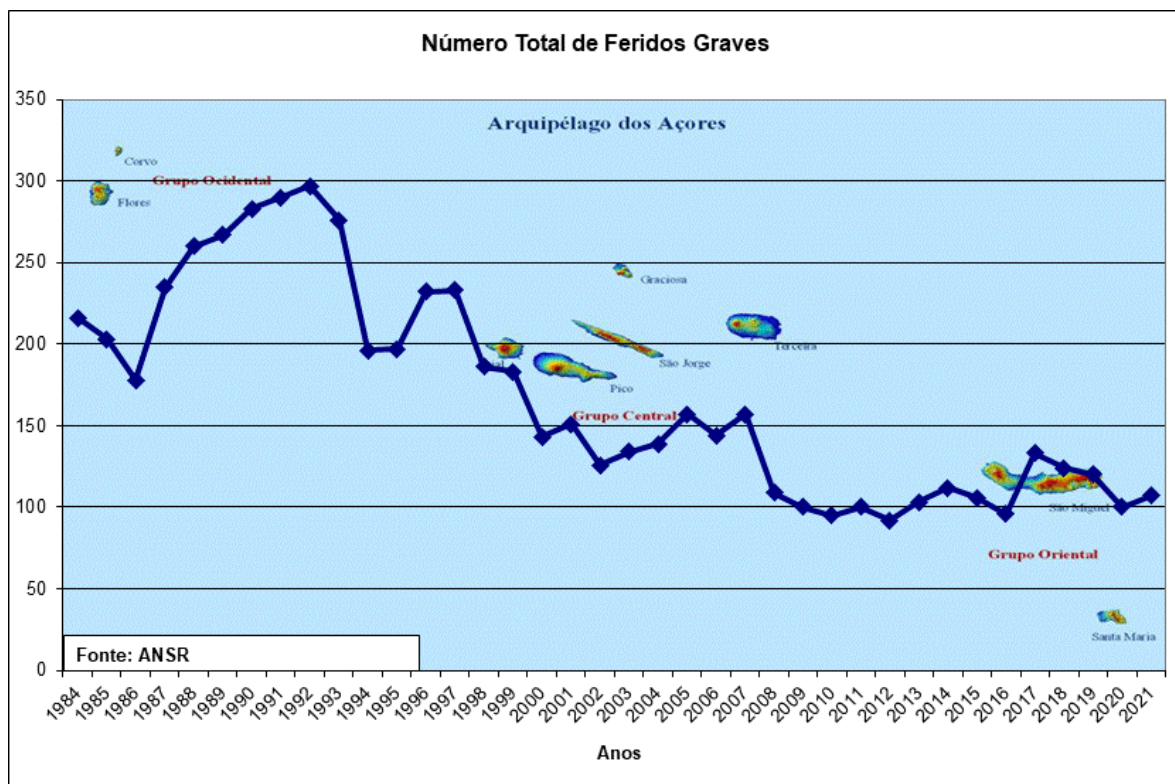
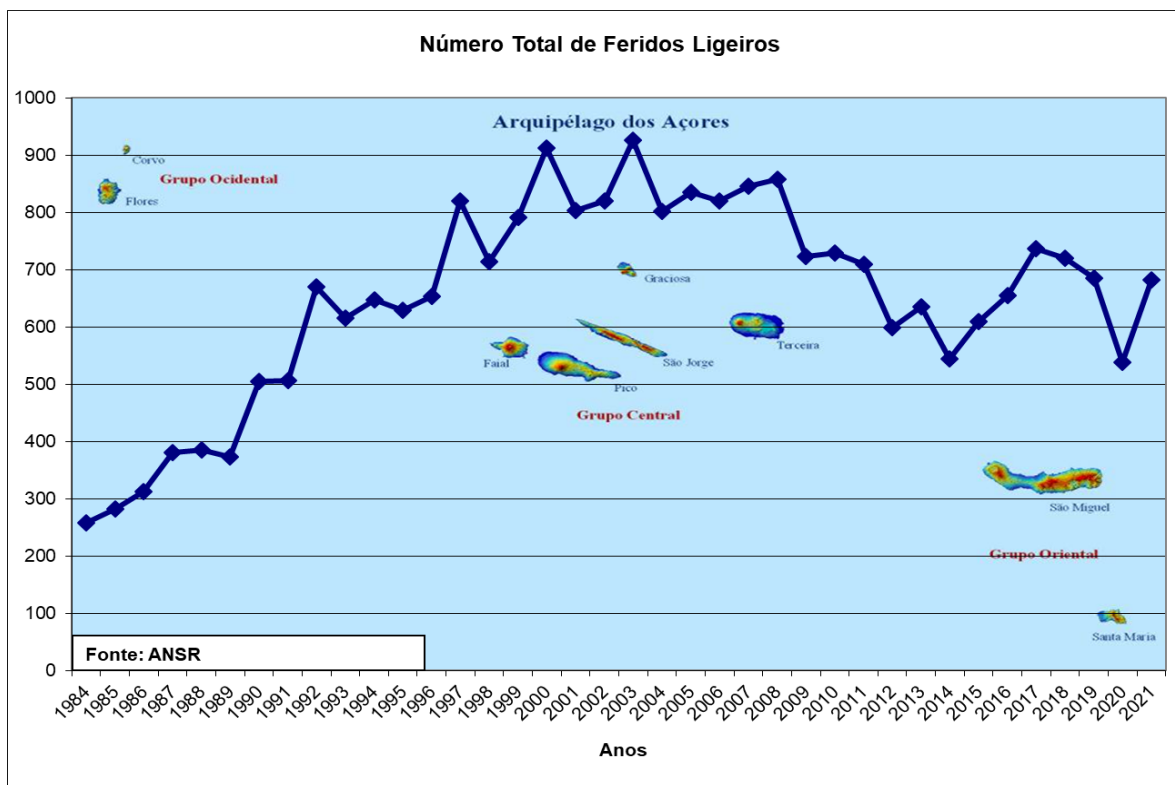



REGIÃO AUTÓNOMA DOS AÇORES

SECRETARIA REGIONAL DO TURISMO, MOBILIDADE E INFRAESTRUTURAS

Direção Regional da Mobilidade

Serviço Coordenador dos Transportes Terrestres

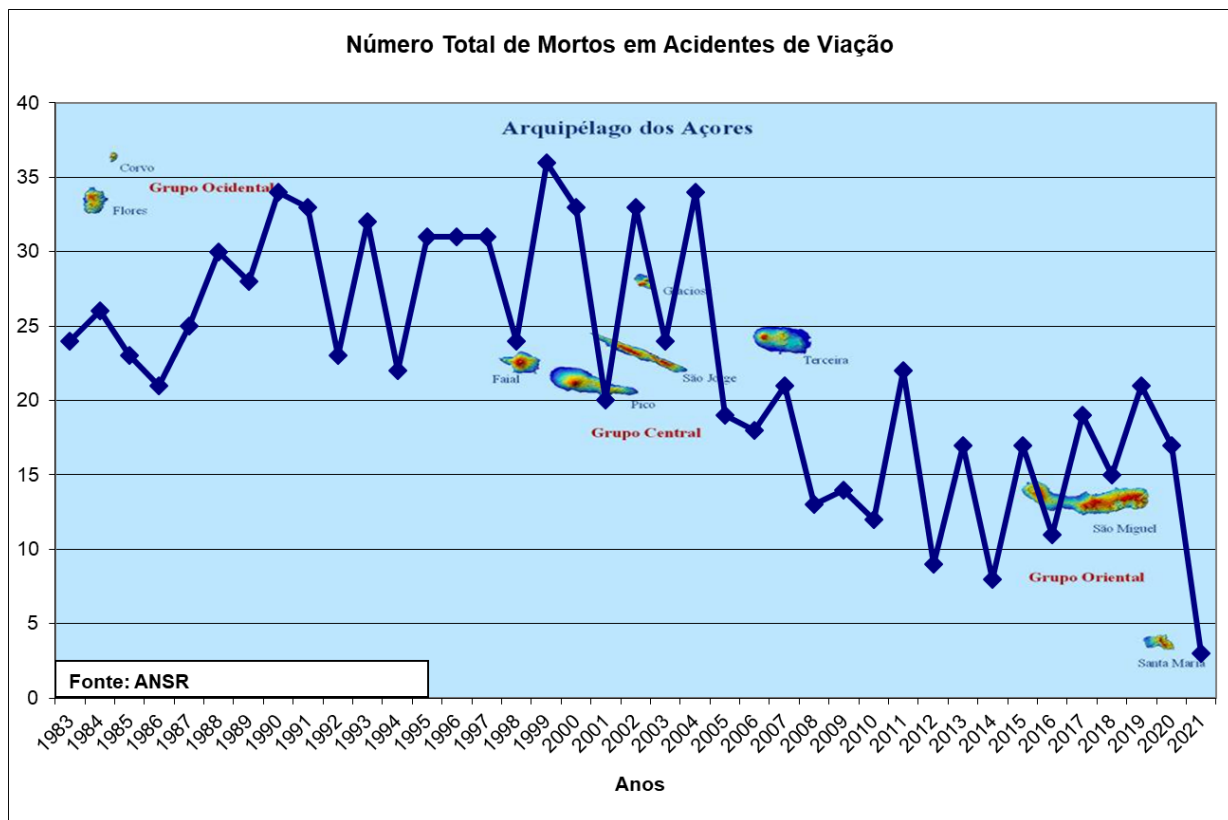



REGIÃO AUTÓNOMA DOS AÇORES

SECRETARIA REGIONAL DO TURISMO, MOBILIDADE E INFRAESTRUTURAS

Direção Regional da Mobilidade

Serviço Coordenador dos Transportes Terrestres

Desagregação por Ilha e Concelho

Acidentes de Viação com e sem Vítimas por Ilha e Concelho

	jan	fev	mar	abr	mai	jun	jul	ago	set	out	nov	dez	Acumulado
Total Açores 2021	239	214	242	227	304	297	316	335	330	323	321	311	3459
													0
Santa Maria	3	2	2	2	2	3	5	7	3	2	5	1	37
Vila do Porto	3	2	2	2	2	3	5	7	3	2	5	1	37
São Miguel	144	141	150	139	190	186	204	215	233	217	225	212	2256
Lagoa	11	13	11	16	20	18	22	22	23	18	16	15	205
Nordeste	4	1	1	2	1	2	3	7	7	6	3	4	41
Ponta Delgada	84	96	91	75	106	100	113	94	120	130	122	128	1259
Povoação	7	4	8	5	12	12	8	8	8	9	10	11	102
Ribeira Grande	30	21	30	37	41	46	48	74	58	40	57	43	525
Vila Franca do Campo	8	6	9	4	10	8	10	10	17	14	17	11	124
Terceira	48	38	48	52	68	67	51	59	44	71	53	62	661
Angra do Heroísmo	36	24	33	33	38	42	34	44	33	51	35	33	436
Praia da Vitória	12	14	15	19	30	25	17	15	11	20	18	29	225
Graciosa	6	5	2	1	1	3	4	4	2	3	1	0	32
Santa Cruz	6	5	2	1	1	3	4	4	2	3	1	0	32
São Jorge	6	2	7	6	9	5	5	7	6	4	7	5	69
Calheta	3	2	2	2	4	2	4	3	1	1	3	1	28
Velas	3	0	5	4	5	3	1	4	5	3	4	4	41
Pico	9	8	12	11	18	14	23	19	23	11	10	18	176
Lajes	2	1	2	3	5	1	5	6	2	3	0	4	34
Madalena	6	4	8	4	9	8	12	5	13	3	7	5	84
São Roque	1	3	2	4	4	5	6	8	8	5	3	9	58
Faial	19	13	17	13	14	14	18	20	18	11	16	11	184
Horta	19	13	17	13	14	14	18	20	18	11	16	11	184
Flores	4	5	4	3	2	5	6	4	1	4	4	2	44
Lajes	0	3	1	1	1	3	2	3	0	1	2	0	17
Santa Cruz	4	2	3	2	1	2	4	1	1	3	2	2	27
Corvo	0	0	0	0	0	0	0	0	0	0	0	0	0
corvo	0	0	0	0	0	0	0	0	0	0	0	0	0

Fonte: Autoridade Nacional de Segurança Rodoviária (ANSR)

Nota: Dados de 2021 são provisórios.



REGIÃO AUTÓNOMA DOS AÇORES

SECRETARIA REGIONAL DO TURISMO, MOBILIDADE E INFRAESTRUTURAS

Direção Regional da Mobilidade

Serviço Coordenador dos Transportes Terrestres

Acidentes de Viação com Vítimas por Ilha e Concelho

	Jan	Fev	Mar	Abr	Mai	Jun	Jul	Ago	Set	Out	Nov	Dez	Acumulado
Total Açores 2021	42	33	47	31	73	56	56	72	53	54	44	39	600
Santa Maria	1	0	1	0	1	0	0	3	0	0	1	0	7
Vila do Porto	1	0	1	0	1	0	0	3	0	0	1	0	7
São Miguel	23	16	25	17	42	26	31	38	33	25	25	22	323
Lagoa	2	3	4	2	6	3	7	4	2	3	2	5	43
Nordeste	2	1	0	1	1	0	1	0	0	0	1	1	8
Ponta Delgada	12	10	12	10	24	11	15	13	17	12	13	9	158
Povoação	1	1	1	0	2	3	1	1	1	1	2	4	18
Ribeira Grande	5	1	7	4	6	8	6	17	8	6	6	2	76
Vila Franca do Campo	1	0	1	0	3	1	1	3	5	3	1	1	20
Terceira	9	8	11	8	18	12	10	16	9	20	12	6	139
Angra do Heroísmo	6	3	7	6	10	7	9	14	7	16	8	4	97
Praia da Vitória	3	5	4	2	8	5	1	2	2	4	4	2	42
Graciosa	1	2	1	0	0	0	1	1	0	1	0	0	7
Santa Cruz	1	2	1	0	0	0	1	1	0	1	0	0	7
São Jorge	2	1	2	0	3	0	1	4	1	1	0	1	16
Calheta	2	1	1	0	2	0	1	1	0	0	0	1	9
Velas	0	0	1	0	1	0	0	3	1	1	0	0	7
Pico	2	1	3	2	5	8	7	5	7	4	3	5	52
Lajes	0	0	1	1	2	0	1	0	1	2	0	0	8
Madalena	2	1	2	0	0	4	4	2	4	0	1	2	22
São Roque	0	0	0	1	3	4	2	3	2	2	2	3	22
Faial	3	3	4	3	4	8	6	5	2	3	3	5	49
Horta	3	3	4	3	4	8	6	5	2	3	3	5	49
Flores	1	2	0	1	0	2	0	0	1	0	0	0	7
Lajes	0	1	0	0	0	1	0	0	0	0	0	0	2
Santa Cruz	1	1	0	1	0	1	0	0	1	0	0	0	5
Corvo	0	0	0	0	0	0	0	0	0	0	0	0	0
corvo	0	0	0	0	0	0	0	0	0	0	0	0	0

Fonte: Autoridade Nacional de Segurança Rodoviária (ANSR)

Nota: Dados de 2021 são provisórios.



REGIÃO AUTÓNOMA DOS AÇORES

SECRETARIA REGIONAL DO TURISMO, MOBILIDADE E INFRAESTRUTURAS

Direção Regional da Mobilidade

Serviço Coordenador dos Transportes Terrestres

Feridos Ligeiros em Acidentes de Viação por Ilha e Concelho

	jan	fev	mar	abr	mai	jun	jul	ago	set	out	nov	dez	Acumulado
Total Açores 2021	43	33	53	35	77	69	70	93	59	61	44	45	682
Santa Maria	1	0	1	0	1	0	0	5	0	0	1	0	9
Vila do Porto	1	0	1	0	1	0	0	5	0	0	1	0	9
São Miguel	25	14	27	17	45	43	41	47	40	30	26	28	383
Lagoa	2	3	4	1	7	8	7	3	2	5	2	9	53
Nordeste	1	1	0	2	1	0	1	0	0	0	0	1	7
Ponta Delgada	15	10	13	11	26	23	23	16	23	11	14	10	195
Povoação	0	0	1	0	3	3	2	1	1	1	2	3	17
Ribeira Grande	6	0	8	3	5	7	7	22	8	9	7	3	85
Vila Franca do Campo	1	0	1	0	3	2	1	5	6	4	1	2	26
Terceira	11	9	15	10	19	11	16	21	8	20	13	7	160
Angra do Heroísmo	7	3	13	8	11	8	15	19	7	16	9	4	120
Praia da Vitória	4	6	2	2	8	3	1	2	1	4	4	3	40
Graciosa	0	2	1	0	0	0	1	1	0	2	0	0	7
Santa Cruz	0	2	1	0	0	0	1	1	0	2	0	0	7
São Jorge	1	1	2	0	5	0	1	5	1	1	0	2	19
Calheta	1	1	2	0	3	0	1	1	0	0	0	2	11
Velas	0	0	0	0	2	0	0	4	1	1	0	0	8
Pico	2	2	1	3	4	9	6	9	7	5	3	3	54
Lajes	0	0	0	2	2	0	1	0	1	3	0	0	9
Madalena	2	2	1	0	0	4	3	2	3	0	1	0	18
São Roque	0	0	0	1	2	5	2	7	3	2	2	3	27
Faial	3	2	6	3	3	5	5	5	1	3	1	5	42
Horta	3	2	6	3	3	5	5	5	1	3	1	5	42
Flores	0	3	0	2	0	1	0	0	2	0	0	0	8
Lajes	0	2	0	0	0	0	0	0	0	0	0	0	2
Santa Cruz	0	1	0	2	0	1	0	0	2	0	0	0	6
Corvo	0	0	0	0	0	0	0	0	0	0	0	0	0
corvo	0	0	0	0	0	0	0	0	0	0	0	0	0

Fonte: Autoridade Nacional de Segurança Rodoviária (ANSR)

Nota: Dados de 2021 são provisórios.



REGIÃO AUTÓNOMA DOS AÇORES

SECRETARIA REGIONAL DO TURISMO, MOBILIDADE E INFRAESTRUTURAS

Direção Regional da Mobilidade

Serviço Coordenador dos Transportes Terrestres

Feridos Graves em Acidentes de Viação por Ilha e Concelho

	jan	fev	mar	abr	mai	jun	jul	ago	set	out	nov	dez	Acumulado
Total Açores 2021	5	5	8	7	13	14	8	12	11	8	6	10	107
Santa Maria	0	0	0	0	0	0	0	0	0	0	0	0	0
Vila do Porto	0	0	0			0	0	0	0	0	0		0
São Miguel	1	3	2	5	6	1	3	6	2	2	2	5	38
Lagoa	0	0	0	2	0	0	0	1	0	0	0	0	3
Nordeste	0	0	0	0	0	0	0	0	0	0	2	0	2
Ponta Delgada	0	1	2	2	3	0	3	1	1	2	0	0	15
Povoação	1	1	0	0	0	0	0	0	0	0	0	3	5
Ribeira Grande	0	1	0	1	2	1	0	4	1	0	0	0	10
Vila Franca do Campo	0	0	0	0	1	0	0	0	0	0	0	2	3
Terceira	0	1	2	0	5	4	3	2	4	5	2	1	29
Angra do Heroísmo	0	0	0	0	2	2	3	2	3	4	2	1	19
Praia da Vitória	0	1	2	0	3	2	0	0	1	1	0	0	10
Graciosa	1	0	0	0	0	0	0	0	0	0	0	0	1
Santa Cruz	1	0	0	0	0	0	0	0	0	0	0	0	1
São Jorge	2	0	1	0	0	0	0	2	0	0	0	0	5
Calheta	2	0	0	0	0	0	0	1	0	0	0	0	3
Velas	0	0	1	0	0	0	0	1	0	0	0	0	2
Pico	0	0	2	1	1	2	0	1	4	1	0	3	15
Lajes	0	0	1	0	0	0	0	0	0	0	0	0	1
Madalena	0	0	1	0	0	2	0	1	2	0	0	2	8
São Roque	0	0	0	1	1	0	0	0	2	1	0	1	6
Faial	0	1	1	1	1	6	2	1	1	0	2	1	17
Horta	0	1	1	1	1	6	2	1	1	0	2	1	17
Flores	1	0	0	0	0	1	0	0	0	0	0	0	2
Lajes	0	0	0	0	0	1	0	0	0	0	0	0	1
Santa Cruz	1	0	0	0	0	0	0	0	0	0	0	0	1
Corvo	0	0	0	0	0	0	0	0	0	0	0	0	0
corvo	0	0	0	0	0	0	0	0	0	0	0	0	0

Fonte: Autoridade Nacional de Segurança Rodoviária (ANSR)

Nota: Dados de 2021 são provisórios.

**REGIÃO AUTÓNOMA DOS AÇORES**

SECRETARIA REGIONAL DO TURISMO, MOBILIDADE E INFRAESTRUTURAS

*Direção Regional da Mobilidade**Serviço Coordenador dos Transportes Terrestres***Mortos a 30 dias em acidentes de viação, por ilha**

		Jan	Fev	Mar	Abr	Mai	Jun	Jul	Ago	Set	Out	Nov	Dez	Total
Açores	2020	3	1	0	0	5	1	0	1	3	2	0	1	17
	2021	1	0	0	0	0	1	1	0	0	0	0	0	3
Santa Maria	2020	0	0	0	0	0	0	0	0	0	0	0	1	1
	2021	0	0	0	0	0	0	0	0	0	0	0	0	0
São Miguel	2020	2	0	0	0	3	0	0	1	3	1	0	0	10
	2021	1	0	0	0	0	0	0	0	0	0	0	0	1
Terceira	2020	1	0	0	0	1	1	0	0	0	0	0	0	3
	2021	0	0	0	0	0	0	0	0	0	0	0	0	0
Graciosa	2020	0	0	0	0	0	0	0	0	0	0	0	0	0
	2021	0	0	0	0	0	0	0	0	0	0	0	0	0
São Jorge	2020	0	0	0	0	0	0	0	0	0	0	0	0	0
	2021	0	0	0	0	0	0	0	0	0	0	0	0	0
Pico	2020	0	1	0	0	0	0	0	0	0	1	0	0	2
	2021	0	0	0	0	0	0	1	0	0	0	0	0	1
Faial	2020	0	0	0	0	1	0	0	0	0	0	0	0	1
	2021	0	0	0	0	0	1	0	0	0	0	0	0	1
Flores	2020	0	0	0	0	0	0	0	0	0	0	0	0	0
	2021	0	0	0	0	0	0	0	0	0	0	0	0	0
Corvo	2020	0	0	0	0	0	0	0	0	0	0	0	0	0
	2021	0	0	0	0	0	0	0	0	0	0	0	0	0

Fonte: Autoridade Nacional de Segurança Rodoviária (ANSR)

Nota: Dados de 2021 são provisórios



REGIÃO AUTÓNOMA DOS AÇORES

SECRETARIA REGIONAL DO TURISMO, MOBILIDADE E INFRAESTRUTURAS

Direção Regional da Mobilidade

Serviço Coordenador dos Transportes Terrestres

Santa Maria		Ano	Jan	Fev	Mar	Abr	Mai	Jun	Jul	Ago	Set	Out	Nov	Dez	Total
Nº de Acidentes	2017	4	1	4	2	4	3	4	5	5	5	3	3	43	
	2018	2	2	0	2	0	1	3	4	4	3	1	3	25	
	2019	3	3	1	3	1	2	8	6	4	1	6	4	42	
	2020	6	4	2	2	7	1	2	1	-	2	8	6	41	
	2021	3	2	2	2	2	3	5	7	3	2	5	1	37	
Mortos	2017	-	-	-	-	-	-	-	1	-	-	-	-	1	
	2018	-	-	-	-	-	-	-	-	-	-	-	-	0	
	2019	-	-	-	-	-	-	-	-	-	-	-	-	0	
	2020	-	-	-	-	-	-	-	-	-	-	-	1	1	
	2021	-	-	-	-	-	-	-	-	-	-	-	-	0	
Vítimas	Feridos Graves	2017	-	-	-	-	-	-	-	1	-	-	-	-	1
		2018	-	-	-	-	-	-	1	-	-	-	-	-	1
		2019	-	-	-	-	-	-	1	-	-	-	-	-	1
		2020	-	-	1	-	1	1	-	-	-	-	-	1	4
		2021	-	-	-	-	-	-	-	-	-	-	-	-	0
Feridos Ligeiros	2017	1	-	4	-	3	1	1	6	3	-	1	1	21	
	2018	1	1	-	1	-	-	2	2	1	4	-	3	15	
	2019	-	1	1	1	-	2	2	1	4	-	1	2	15	
	2020	1	2	1	1	1	3	-	-	-	1	2	2	14	
	2021	1	-	1	-	1	-	-	5	-	-	1	-	9	

São Miguel		Ano	Jan	Fev	Mar	Abr	Mai	Jun	Jul	Ago	Set	Out	Nov	Dez	Total
Nº de Acidentes	2017	158	145	183	159	180	188	227	208	188	189	175	175	2 175	
	2018	156	153	148	171	167	202	205	222	200	184	173	186	2 167	
	2019	151	185	188	209	207	207	243	208	187	205	194	195	2 379	
	2020	201	202	151	61	119	155	146	162	161	189	196	158	1 901	
	2021	144	141	150	139	190	186	204	215	233	217	225	212	2 256	
Mortos	2017	1	1	-	-	-	1	-	3	3	-	2	-	11	
	2018	2	-	2	-	1	1	-	-	1	1	1	1	10	
	2019	-	-	-	2	-	-	-	3	1	4	2	2	14	
	2020	2	-	-	-	3	-	-	1	3	1	-	-	10	
	2021	1	-	-	-	-	-	-	-	-	-	-	-	1	
Vítimas	Feridos Graves	2017	3	3	-	2	3	5	2	6	4	4	6	8	46
		2018	6	3	7	3	7	8	5	4	4	5	3	4	59
		2019	3	2	2	6	2	2	4	9	3	9	8	7	57
		2020	5	6	3	1	4	2	4	6	9	7	4	5	56
		2021	1	3	2	5	6	1	3	6	2	2	2	5	38
Feridos Ligeiros	2017	27	34	31	29	48	28	49	52	51	31	35	40	455	
	2018	34	20	28	33	32	58	55	41	40	30	34	35	440	
	2019	19	34	39	26	31	37	46	37	24	28	42	26	389	
	2020	35	28	25	9	23	32	28	35	32	25	32	18	322	
	2021	25	14	27	17	45	43	41	47	40	30	26	28	383	



REGIÃO AUTÓNOMA DOS AÇORES

SECRETARIA REGIONAL DO TURISMO, MOBILIDADE E INFRAESTRUTURAS

Direção Regional da Mobilidade

Serviço Coordenador dos Transportes Terrestres

Terceira		Ano	Jan	Fev	Mar	Abr	Mai	Jun	Jul	Ago	Set	Out	Nov	Dez	Total
Nº de Acidentes	2017	60	50	52	48	41	61	58	68	54	52	46	59	649	
	2018	51	39	53	44	49	59	73	70	58	56	75	67	694	
	2019	66	44	51	42	49	63	56	53	52	59	57	54	646	
	2020	52	52	36	20	44	48	41	55	49	56	58	41	552	
	2021	48	38	48	52	68	67	51	59	44	71	53	62	661	
Vítimas	Mortos	2017	-	-	-	-	-	1	-	-	-	-	3	1	5
		2018	-	-	-	-	-	-	-	-	-	-	-	-	0
		2019	-	-	-	-	2	-	-	-	-	-	-	1	3
		2020	1	-	-	-	2	-	-	-	-	-	-	-	3
		2021	-	-	-	-	-	-	-	-	-	-	-	-	0
	Feridos Graves	2017	-	3	3	2	-	3	1	4	5	-	4	2	27
		2018	3	3	-	3	3	3	1	3	3	-	1	-	23
		2019	4	2	-	1	4	4	1	4	2	-	1	1	24
		2020	3	3	-	-	1	6	-	-	1	-	4	-	18
		2021	-	1	2	-	5	4	3	2	4	5	2	1	29
	Feridos Ligeiros	2017	10	8	11	12	7	16	11	6	10	13	6	11	121
		2018	6	13	5	10	9	10	19	14	15	9	15	14	139
		2019	10	12	9	8	16	20	8	17	21	12	7	11	151
		2020	9	11	7	6	9	9	12	7	11	12	13	5	111
		2021	11	9	15	10	19	11	16	21	8	20	13	7	160

Graciosa		Ano	Jan	Fev	Mar	Abr	Mai	Jun	Jul	Ago	Set	Out	Nov	Dez	Total
Nº de Acidentes	2017	4	1	3	2	3	3	2	5	5	2	3	1	34	
	2018	-	3	2	4	5	-	4	2	8	3	7	3	41	
	2019	5	0	1	1	2	6	3	3	1	3	3	4	32	
	2020	1	3	1	-	1	1	1	5	3	3	2	2	23	
	2021	6	5	2	1	1	3	4	4	2	3	1	0	32	
Vítimas	Mortos	2017	-	-	-	-	-	-	-	-	-	-	-	-	0
		2018	-	-	1	-	-	-	-	-	-	-	-	-	1
		2019	-	-	-	-	-	-	-	1	-	-	-	-	1
		2020	-	-	-	-	-	-	-	-	-	-	-	-	0
		2021	-	-	-	-	-	-	-	-	-	-	-	-	0
	Feridos Graves	2017	1	-	-	1	2	1	-	1	1	-	2	1	10
		2018	-	-	2	-	-	-	-	1	-	-	-	1	4
		2019	-	-	2	-	-	-	-	1	-	-	-	1	4
		2020	-	-	-	-	-	-	1	-	-	-	1	1	3
		2021	1	-	-	-	-	-	-	-	-	-	-	-	1
	Feridos Ligeiros	2017	-	-	2	-	-	-	1	-	1	-	1	-	5
		2018	-	-	1	2	-	-	1	-	2	1	1	1	9
		2019	1	-	-	-	-	2	-	-	-	1	2	-	6
		2020	-	-	1	-	1	-	1	2	1	1	-	-	7
		2021	-	2	1	-	-	-	1	1	-	2	-	-	7



REGIÃO AUTÓNOMA DOS AÇORES

SECRETARIA REGIONAL DO TURISMO, MOBILIDADE E INFRAESTRUTURAS

Direção Regional da Mobilidade

Serviço Coordenador dos Transportes Terrestres

São Jorge		Ano	Jan	Fev	Mar	Abr	Mai	Jun	Jul	Ago	Set	Out	Nov	Dez	Total
Nº de Acidentes		2017	4	6	5	3	6	5	6	8	5	6	4	4	62
		2018	5	2	-	4	3	6	7	3	7	7	6	1	51
		2019	7	0	2	4	5	6	3	4	7	3	3	0	44
		2020	6	2	5	2	5	1	4	4	3	4	3	6	45
		2021	6	2	7	6	9	5	5	7	6	4	7	5	69
Mortos		2017	-	1	-	-	-	-	-	-	-	-	-	-	1
		2018	-	1	-	-	-	-	-	-	-	-	-	-	1
		2019	-	-	-	-	-	2	-	-	-	-	-	-	2
		2020	-	-	-	-	-	-	-	-	-	-	-	-	0
		2021	-	-	-	-	-	-	-	-	-	-	-	-	0
Vítimas	Feridos Graves	2017	2	4	-	1	-	-	1	1	-	4	-	2	15
		2018	2	1	-	-	1	-	-	-	1	1	-	-	6
		2019	1	-	-	-	1	3	-	1	-	-	-	-	6
		2020	-	-	-	-	-	-	1	1	-	-	-	-	2
		2021	2	-	1	-	-	-	-	2	-	-	-	-	5
Feridos Ligeiros	2017	1	1	2	5	1	1	1	1	2	3	3	-	21	
	2018	1	2	-	1	-	2	3	-	3	2	2	2	18	
	2019	1	-	1	2	1	3	1	7	5	2	-	-	23	
	2020	2	1	2	-	1	-	-	-	1	1	1	4	13	
	2021	1	1	2	-	5	-	1	5	1	1	-	2	19	

Pico		Ano	Jan	Fev	Mar	Abr	Mai	Jun	Jul	Ago	Set	Out	Nov	Dez	Total
Nº de Acidentes		2017	12	12	15	14	8	15	17	24	9	11	13	9	159
		2018	12	10	11	11	20	19	16	19	13	17	14	9	171
		2019	11	13	17	8	10	10	9	20	10	6	12	9	135
		2020	14	13	12	6	5	9	8	17	13	16	8	7	128
		2021	9	8	12	11	18	14	23	19	23	11	10	18	176
Mortos		2017	-	-	-	-	-	-	-	-	-	-	-	-	0
		2018	1	-	-	-	-	-	-	-	-	-	-	1	2
		2019	-	-	1	-	-	-	-	-	-	-	-	-	1
		2020	-	1	-	-	-	-	-	-	-	1	-	-	2
		2021	-	-	-	-	-	-	1	-	-	-	-	-	1
Vítimas	Feridos Graves	2017	5	4	2	8	0	5	9	5	2	3	9	4	56
		2018	1	1	-	1	3	2	1	2	-	2	-	2	15
		2019	-	-	5	-	1	1	1	3	1	-	1	-	13
		2020	-	3	1	1	-	-	1	1	-	-	1	1	9
		2021	-	-	2	1	1	2	-	1	4	1	-	3	15
Feridos Ligeiros	2017	5	4	2	8	-	5	9	5	2	3	9	4	56	
	2018	3	4	1	4	5	6	9	4	2	7	4	3	52	
	2019	4	4	4	2	5	3	4	7	6	1	3	5	48	
	2020	8	2	2	1	1	2	4	4	4	3	1	1	33	
	2021	2	2	1	3	4	9	6	9	7	5	3	3	54	



REGIÃO AUTÓNOMA DOS AÇORES

SECRETARIA REGIONAL DO TURISMO, MOBILIDADE E INFRAESTRUTURAS

Direção Regional da Mobilidade

Serviço Coordenador dos Transportes Terrestres

Faial	Ano	Jan	Fev	Mar	Abr	Mai	Jun	Jul	Ago	Set	Out	Nov	Dez	Total	
Nº de Acidentes	2017	18	18	14	20	13	14	26	25	19	16	19	18	220	
	2018	12	9	13	13	19	17	20	20	16	15	10	17	181	
	2019	18	11	12	13	13	24	17	19	13	12	10	17	179	
	2020	18	13	9	11	10	11	14	16	14	15	9	18	158	
	2021	19	13	17	13	14	14	18	20	18	11	16	11	184	
Mortos	2017	-	-	-	-	-	-	-	-	1	-	-	-	1	
	2018	-	-	-	1	-	-	-	-	-	-	-	-	1	
	2019	-	-	-	-	-	-	-	-	-	-	-	-	0	
	2020	-	-	-	-	1	-	-	-	-	-	-	-	1	
	2021	-	-	-	-	-	1	-	-	-	-	-	-	1	
Vítimas	Feridos Graves	2017	1	-	1	-	4	2	4	-	2	-	-	-	14
		2018	-	1	2	2	-	-	4	2	2	-	-	-	13
		2019	1	1	-	1	1	1	1	-	1	-	1	1	9
		2020	2	-	1	-	-	1	-	1	1	1	-	1	8
		2021	-	1	1	1	1	6	2	1	1	-	2	1	17
Feridos Ligeiros	2017	2	1	2	2	-	7	10	10	6	2	7	2	51	
	2018	1	3	1	5	2	3	8	1	1	7	-	7	39	
	2019	2	-	4	2	1	11	4	4	1	4	1	6	40	
	2020	3	3	1	1	3	2	4	7	4	1	-	1	30	
	2021	3	2	6	3	3	5	5	5	1	3	1	5	42	

Flores	Ano	Jan	Fev	Mar	Abr	Mai	Jun	Jul	Ago	Set	Out	Nov	Dez	Total	
Nº de Acidentes	2017	3	1	2	1	5	5	6	2	4	4	4	5	42	
	2018	4	3	3	1	4	-	4	1	3	5	3	-	31	
	2019	5	4	1	2	4	3	4	3	8	2	1	4	41	
	2020	-	3	5	-	1	3	4	1	1	3	2	3	26	
	2021	4	5	4	3	2	5	6	4	1	4	4	2	44	
Mortos	2017	-	-	-	-	-	-	-	-	-	-	-	-	0	
	2018	-	-	-	-	-	-	-	-	-	-	-	-	0	
	2019	-	-	-	-	-	-	-	-	-	-	-	-	0	
	2020	-	-	-	-	-	-	-	-	-	-	-	-	0	
	2021	-	-	-	-	-	-	-	-	-	-	-	-	0	
Vítimas	Feridos Graves	2017	-	1	-	-	1	-	-	-	-	-	1	-	3
		2018	2	-	1	-	-	-	-	-	-	-	1	-	4
		2019	-	-	-	-	1	2	2	-	-	-	-	1	6
		2020	-	-	-	-	-	-	-	-	-	-	-	-	0
		2021	1	-	-	-	-	1	-	-	-	-	-	-	2
Feridos Ligeiros	2017	-	2	-	-	2	1	1	-	-	-	1	-	7	
	2018	1	2	1	-	-	-	2	-	-	1	1	-	8	
	2019	-	-	-	1	2	3	4	-	2	2	-	-	14	
	2020	-	5	-	-	1	-	-	1	1	-	-	-	8	
	2021	-	3	-	2	1	-	-	-	2	-	-	-	8	



REGIÃO AUTÓNOMA DOS AÇORES

SECRETARIA REGIONAL DO TURISMO, MOBILIDADE E INFRAESTRUTURAS

Direção Regional da Mobilidade

Serviço Coordenador dos Transportes Terrestres

Corvo	Ano	Jan	Fev	Mar	Abr	Mai	Jun	Jul	Ago	Set	Out	Nov	Dez	Total	
Nº de Acidentes	2017	-	-	-	-	-	-	-	-	-	-	-	-	0	
	2018	-	-	-	-	-	-	-	-	-	-	-	-	0	
	2019	-	-	-	-	-	-	-	-	-	-	-	-	0	
	2020	-	-	-	-	-	-	-	-	-	-	-	-	0	
	2021	-	-	-	-	-	-	-	-	-	-	-	-	0	
Vítimas	Mortos	2017	-	-	-	-	-	-	-	-	-	-	-	0	
		2018	-	-	-	-	-	-	-	-	-	-	-	0	
		2019	-	-	-	-	-	-	-	-	-	-	-	0	
		2020	-	-	-	-	-	-	-	-	-	-	-	0	
		2021	-	-	-	-	-	-	-	-	-	-	-	0	
	Feridos Graves	2017	-	-	-	-	-	-	-	-	-	-	-	-	0
		2018	-	-	-	-	-	-	-	-	-	-	-	-	0
		2019	-	-	-	-	-	-	-	-	-	-	-	-	0
		2020	-	-	-	-	-	-	-	-	-	-	-	-	0
		2021	-	-	-	-	-	-	-	-	-	-	-	-	0
	Feridos Ligeiros	2017	-	-	-	-	-	-	-	-	-	-	-	-	0
		2018	-	-	-	-	-	-	-	-	-	-	-	-	0
		2019	-	-	-	-	-	-	-	-	-	-	-	-	0
		2020	-	-	-	-	-	-	-	-	-	-	-	-	0
		2021	-	-	-	-	-	-	-	-	-	-	-	-	0

Fonte: Autoridade Nacional de Segurança Rodoviária (ANSR)



REGIÃO AUTÓNOMA DOS AÇORES

SECRETARIA REGIONAL DO TURISMO, MOBILIDADE E INFRAESTRUTURAS

Direção Regional da Mobilidade

Serviço Coordenador dos Transportes Terrestres

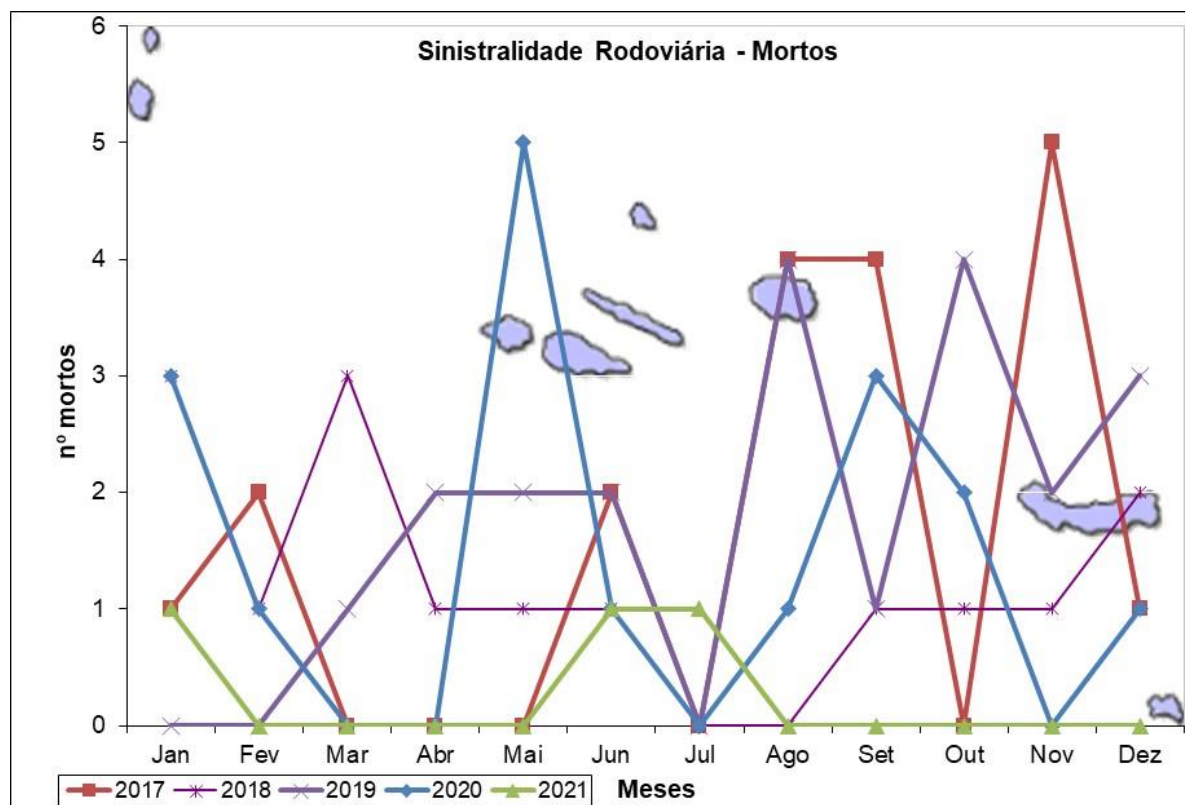
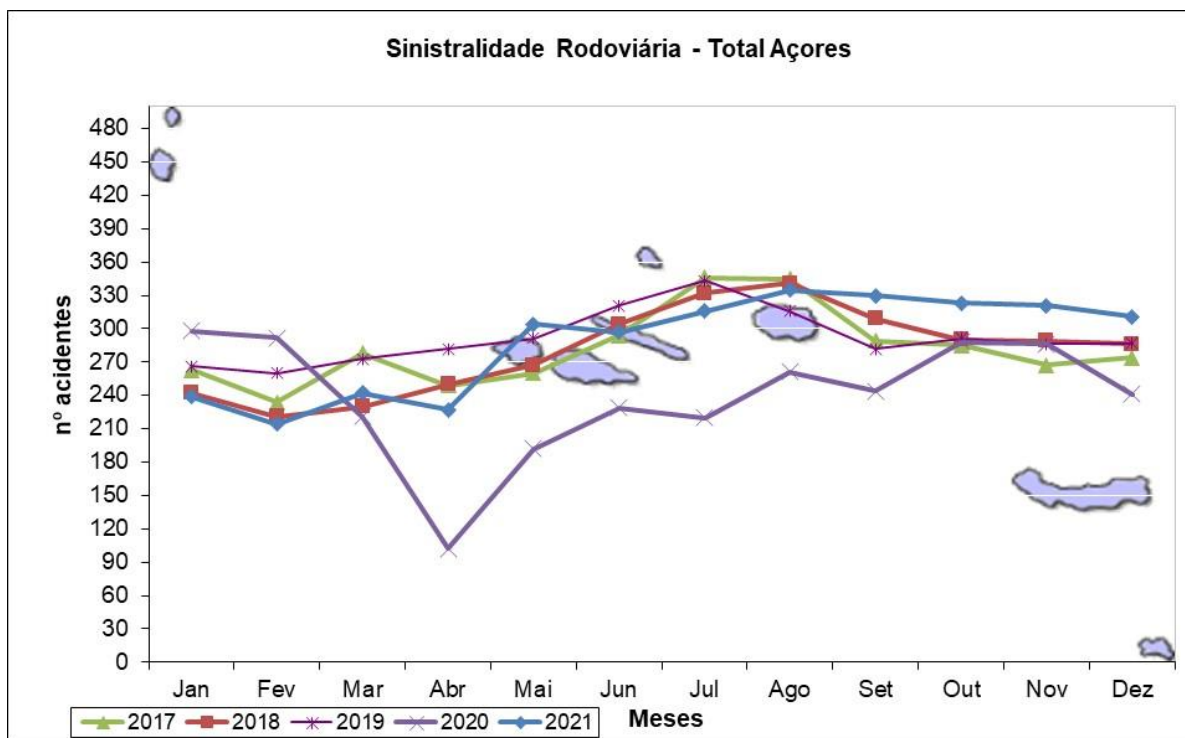



REGIÃO AUTÓNOMA DOS AÇORES

SECRETARIA REGIONAL DO TURISMO, MOBILIDADE E INFRAESTRUTURAS

Direção Regional da Mobilidade

Serviço Coordenador dos Transportes Terrestres

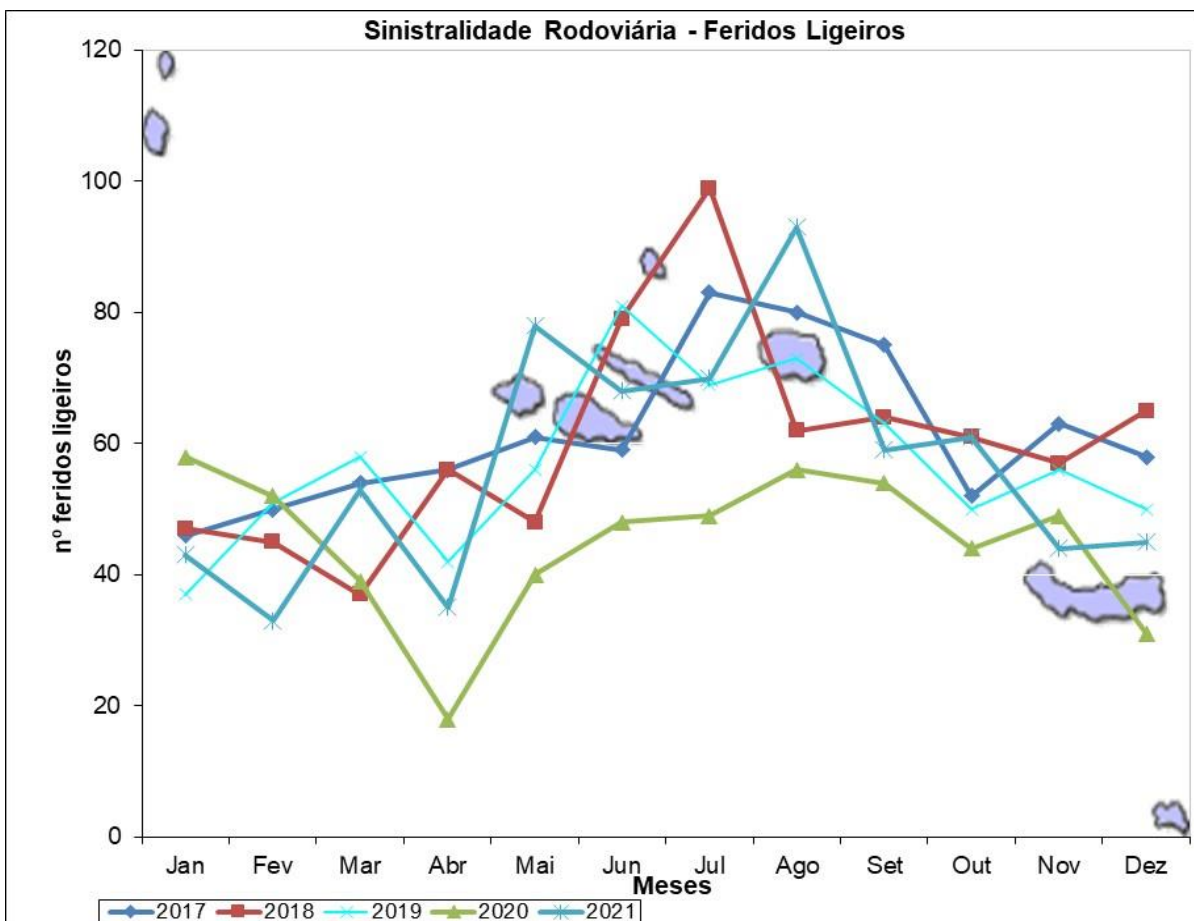
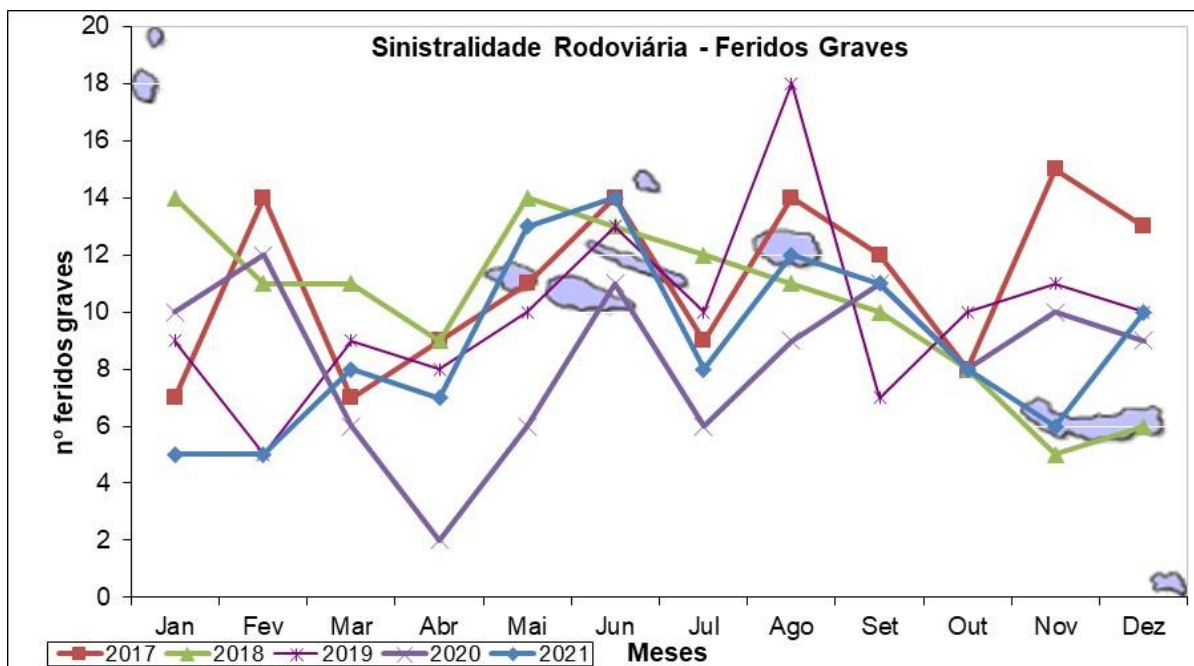



REGIÃO AUTÓNOMA DOS AÇORES

SECRETARIA REGIONAL DO TURISMO, MOBILIDADE E INFRAESTRUTURAS

Direção Regional da Mobilidade

Serviço Coordenador dos Transportes Terrestres

Séries Cronológicas de Sinistralidade Rodoviária na RAA

Ano	Total de Mortos	Feridos Graves	Feridos Ligeiros	Total de Acidentes
1983	24	230	309	811
1984	26	216	258	721
1985	23	203	282	726
1986	21	178	313	711
1987	25	235	381	770
1988	30	260	385	958
1989	28	267	373	1 031
1990	34	283	505	1 198
1991	33	290	506	1 512
1992	23	297	670	1 859
1993	32	276	615	1 937
1994	22	196	647	1 935
1995	31	197	630	2 068
1996	31	232	653	2 272
1997	31	233	821	2 458
1998	24	186	714	2 806
1999	36	183	792	3 245
2000	33	143	913	3 516
2001	20	151	804	3 999
2002	33	126	820	4 025
2003	24	134	926	4 165
2004	34	139	802	3 905
2005	19	157	836	3 939
2006	18	144	820	3 811
2007	21	157	846	3 996
2008	13	109	858	3 727
2009	14	100	724	3 660
2010	12	95	730	3 682
2011	22	100	709	3 042
2012	9	92	599	2 843
2013	17	103	635	2 757
2014	8	112	544	2 698
2015	17	106	609	2 832
2016	11	96	655	3 161
2017	19	133	737	3 384
2018	15	124	720	3 361
2019	21	120	686	3 498
2020	17	100	538	2 874
2021	3	107	682	3 459
Total	874	6 610	25 047	103 352