



GOVERNO
DOS AÇORES

SECRETARIA REGIONAL DO TURISMO, MOBILIDADE E INFRAESTRUTURAS

Empreitada de construção da 2.ª fase da Variante à cidade da Horta, na Ilha do Faial

Apresentação

Projeto de Execução vs Estudo Prévio



GOVERNO
DOS AÇORES

SECRETARIA REGIONAL DO TURISMO, MOBILIDADE E INFRAESTRUTURAS

PROJETO EM FASE DE ESTUDO PRÉVIO

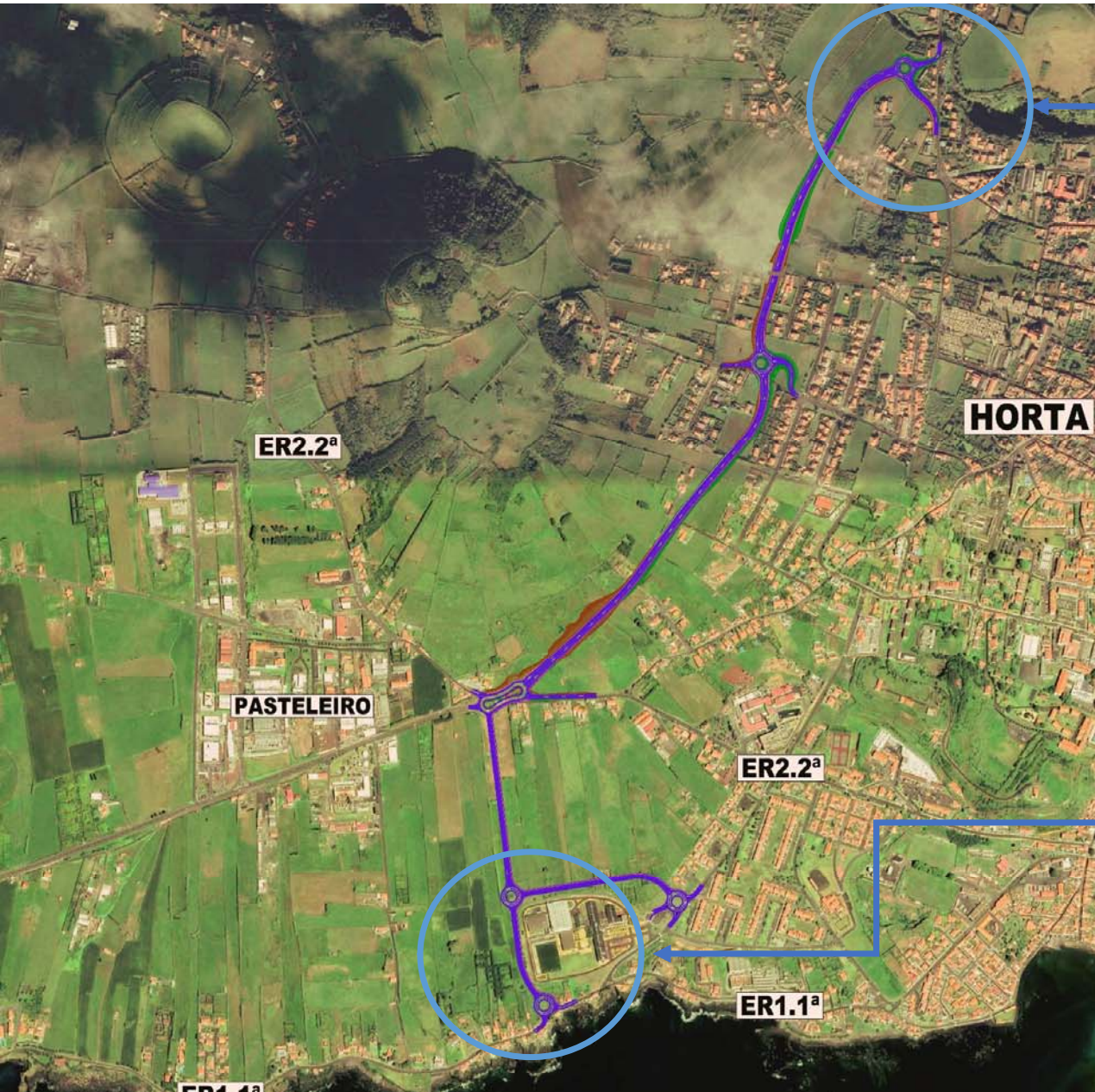

Durante o desenvolvimento do projeto de execução, constatou-se que tecnicamente esta não era a melhor solução.

No local ficaria uma “ilha” com moradias e seria uma situação constrangedora e com problemas de segurança rodoviária.

Foi detetada necessidade de alterações ao traçado, neste troço devido a:

- 1 – A construção deste troço sul, não irá permitir a expansão da Escola para Poente;
- 2 – Existe um estudo para a construção de um estádio, na zona poente da escola, e a construção desse troço colocaria em causa esse investimento;
- 3 – Na zona de construção da rotunda, devido à necessidade de escavações, verificou-se que estão localizadas nesse local infraestruturas da Escola (fossas, sumidouros, etc.), sendo que a sua deslocalização seria incomportável.



GOVERNO
DOS AÇORES

SECRETARIA REGIONAL DO TURISMO, MOBILIDADE E INFRAESTRUTURAS

PROJETO EM FASE DE EXECUÇÃO



Durante o desenvolvimento do projeto de execução, constatou-se que tecnicamente a melhor solução passa por criar uma rotunda junto ao eixo da Rua 5 de Outubro

Solução do Projeto de Execução que garante a ligação da Estrada Regional à Variante como alternativa de tráfego rodoviário



GOVERNO
DOS AÇORES

SECRETARIA REGIONAL DO TURISMO, MOBILIDADE E INFRAESTRUTURAS

COMPARAÇÃO DE INTERVENÇÃO PROPOSTA





GOVERNO
DOS AÇORES

SECRETARIA REGIONAL DO TURISMO, MOBILIDADE E INFRAESTRUTURAS

INTERVENÇÃO NA E.R. 2-2^a

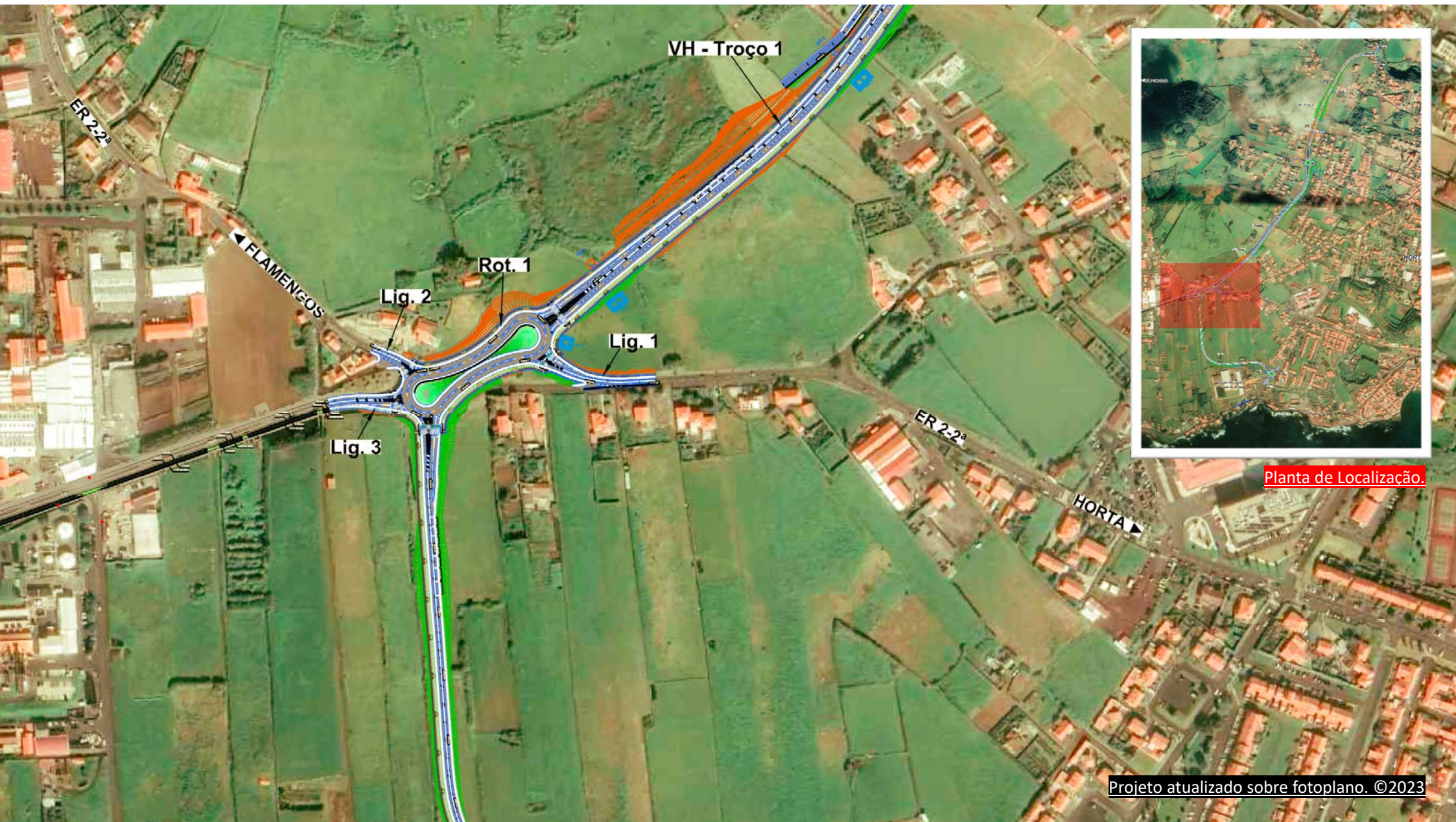

Planta de Localização.



GOVERNO
DOS AÇORES

SECRETARIA REGIONAL DO TURISMO, MOBILIDADE E INFRAESTRUTURAS

LIGAÇÃO À RUA ILHA AZUL E RUA ILHA VENTURA



Lig. 8

Rua Ilha Azul

Lig. 9

Lig. 10

Rot. 4

**Escola Secundária
Manuel de Arriaga**

Lig. 11

Rua Ilha da Ventura

ER 1-1ª

HORTA / ZONA PORTUÁRIA ▶



Planta de Localização.



SECRETARIA REGIONAL DO TURISMO, MOBILIDADE E INFRAESTRUTURAS

- **Ligação à Rua Canada das Dutras e Rua Dr. Manuel Garcia Monteiro**
- **Rua dos Moinhos**
- **Rua Teófilo Ferreira Garcia**

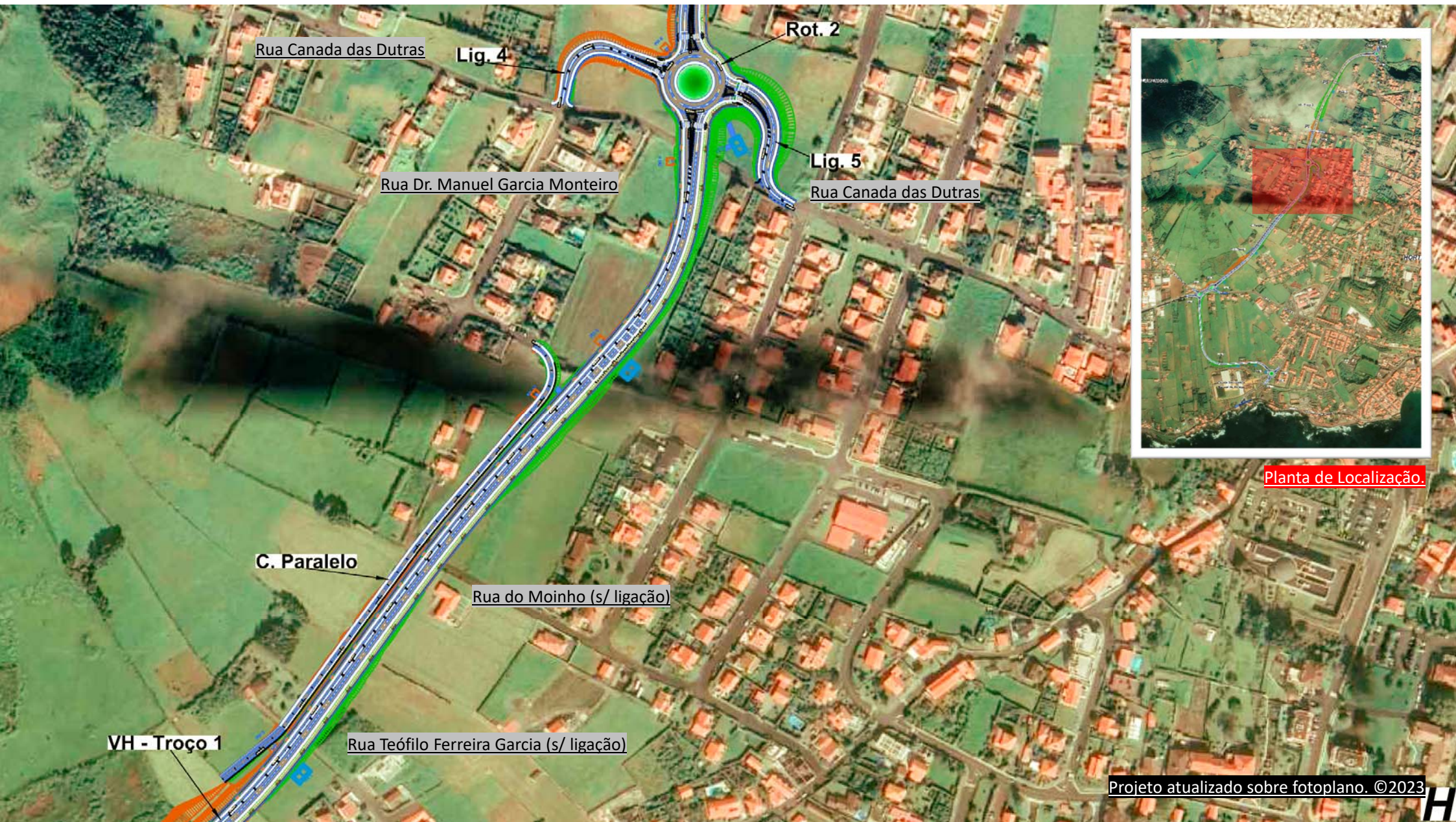

Rua Canada das Dútras

Lig. 4

Rot. 2

Rua Dr. Manuel Garcia Monteiro

Lig. 5

Rua Canada das Dútras

C. Paralelo

Rua do Moinho (s/ ligação)

Rua Teófilo Ferreira Garcia (s/ ligação)

VH - Troço 1



Planta de Localização.

Projeto atualizado sobre fotoplano. ©2023





VH - Troço 1

C. Paralelo

Rua do Moinho (s/ ligação)

Rua Teófilo Ferreira Garcia (s/ ligação)

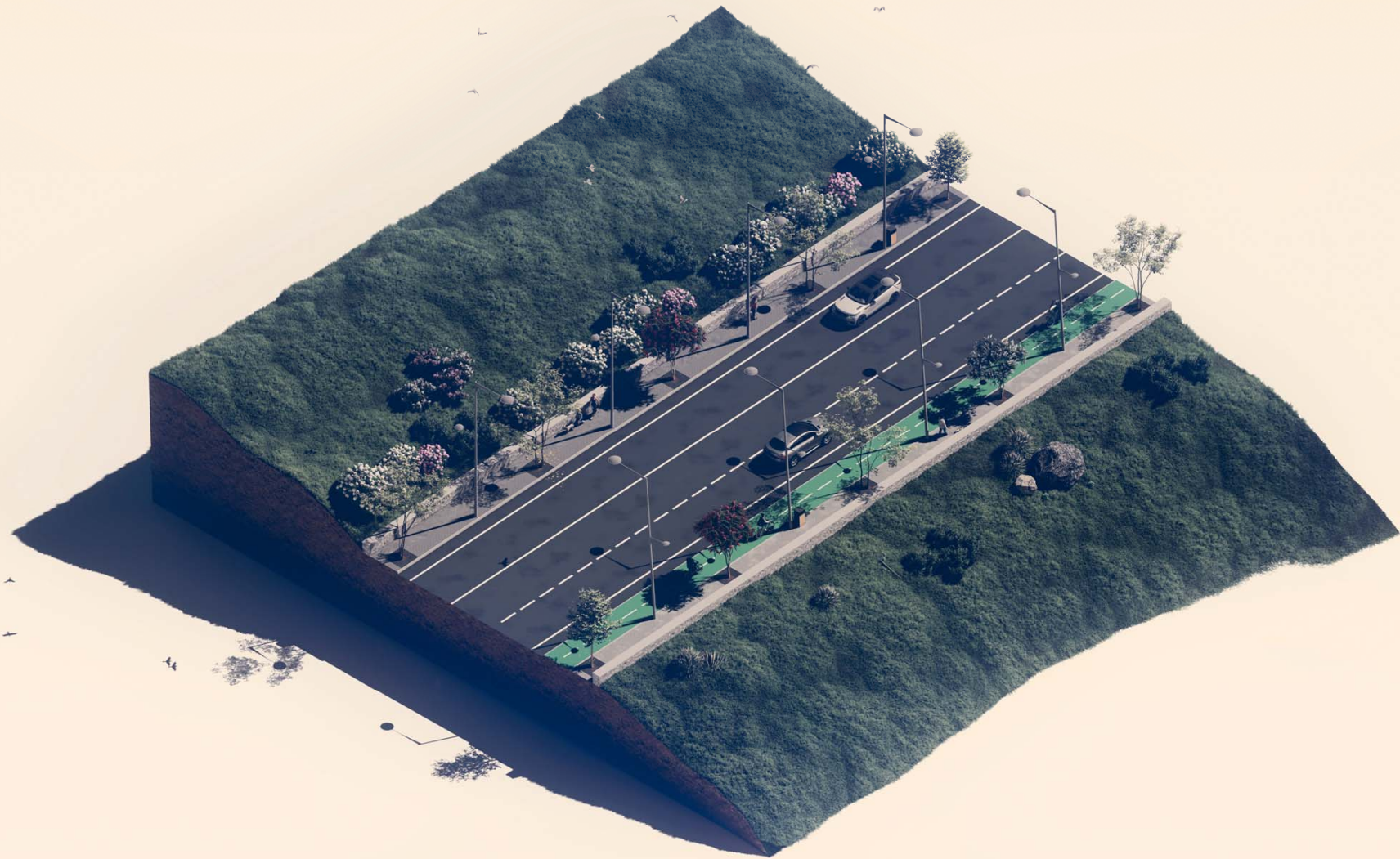



SECRETARIA REGIONAL DO TURISMO, MOBILIDADE E INFRAESTRUTURAS

- **Interseção com Rua do Paiol – Passagem inferior**
- **Interseção com Rua Ministro Ávila – Passagem superior**
- **Ligação à Rua 5 de Outubro – Rotunda 3**

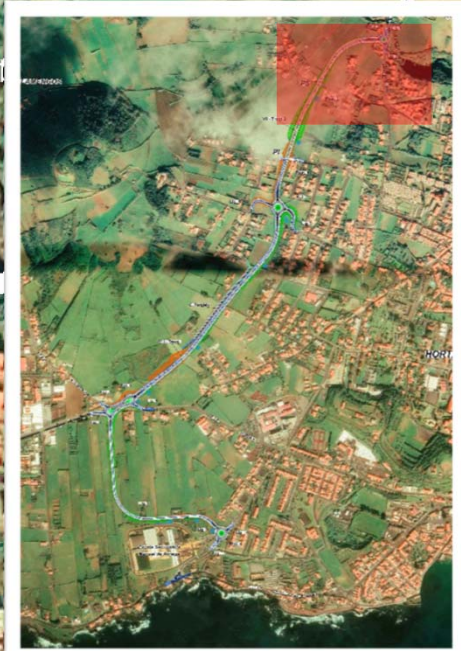
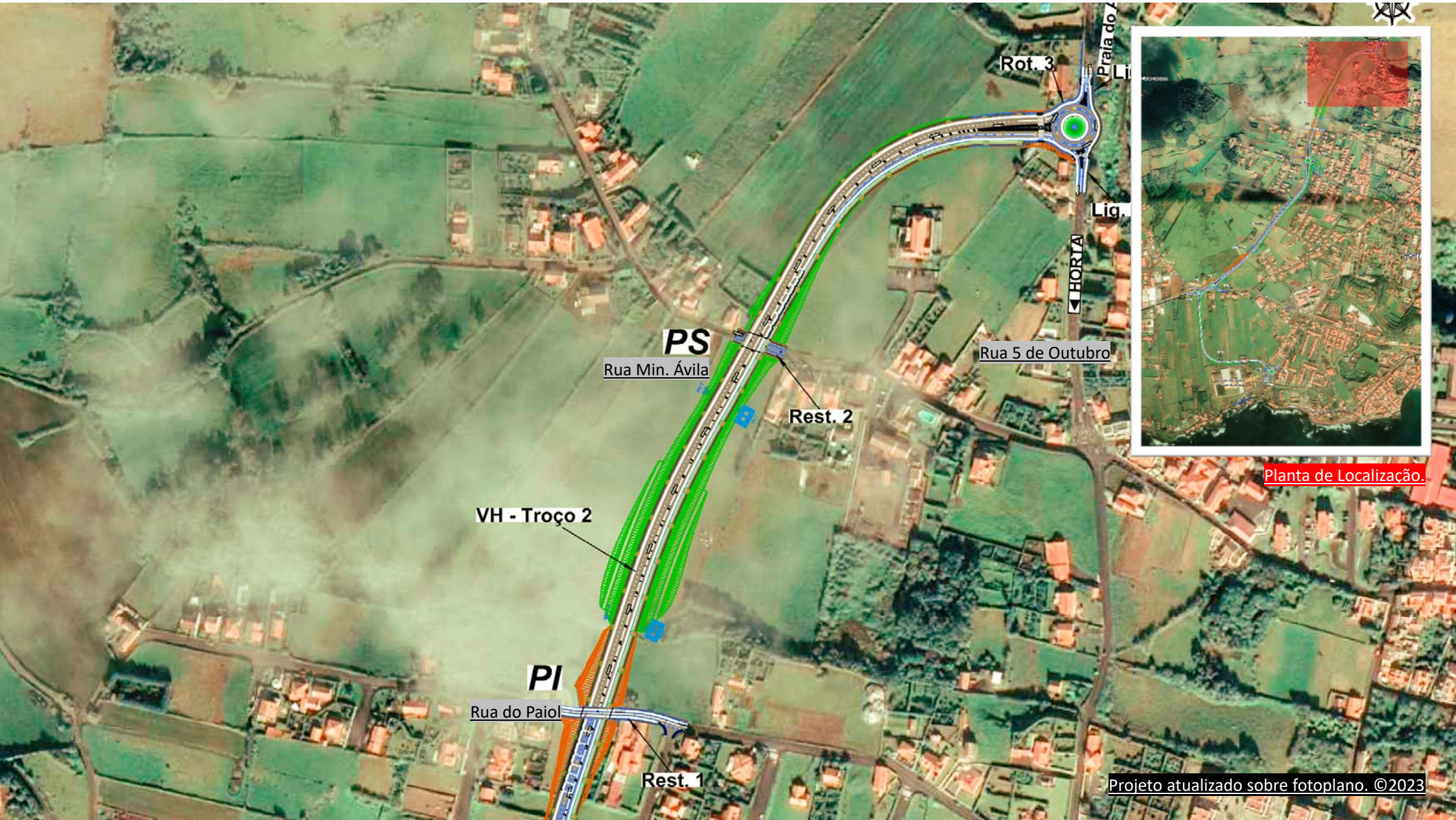

Planta de Localização.



Rua do Paiol



Rua Ministro Ávila

Rotunda 3 – Rua 5 Outubro

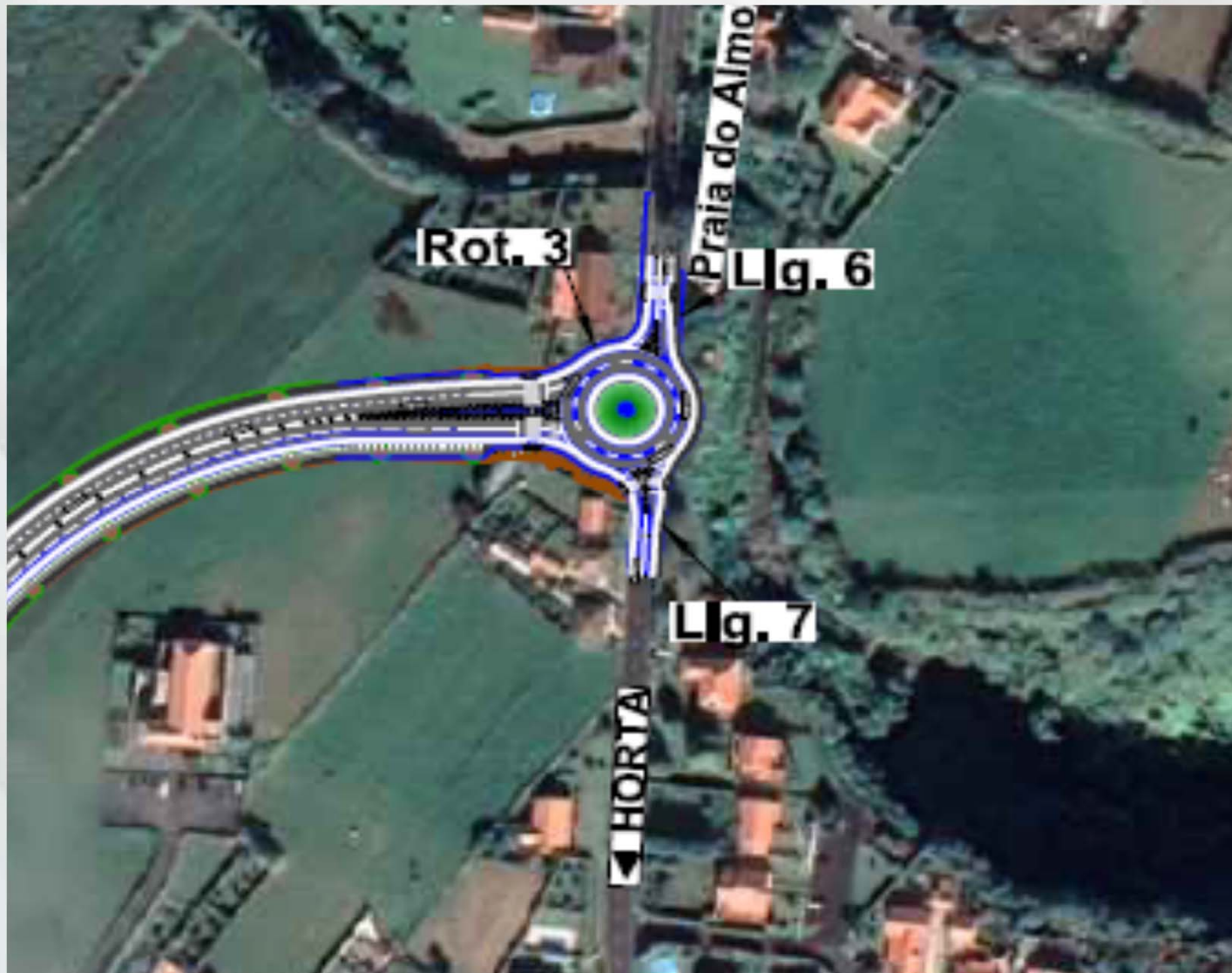

Dados da obra:

Preço: 13.820.240 € com IVA (Investimento total cerca de 15.000.000€)

Prazo: 730 dias

Projetista: Coteprol, Lda.

Extensão: 2,6km

Ponto de situação: Em fase de adjudicação

Previsão Início Empreitada: Agosto 23

Financiado Por:



GOVERNO
DOS AÇORES



REPÚBLICA
PORTUGUESA



Financiado pela
União Europeia
NextGenerationEU



GOVERNO DOS AÇORES

Obrigado!

Financiado Por:



PRR
Plano de Recuperação
e Resiliência



GOVERNO
DOS AÇORES



REPÚBLICA
PORTUGUESA



Financiado pela
União Europeia
NextGenerationEU