

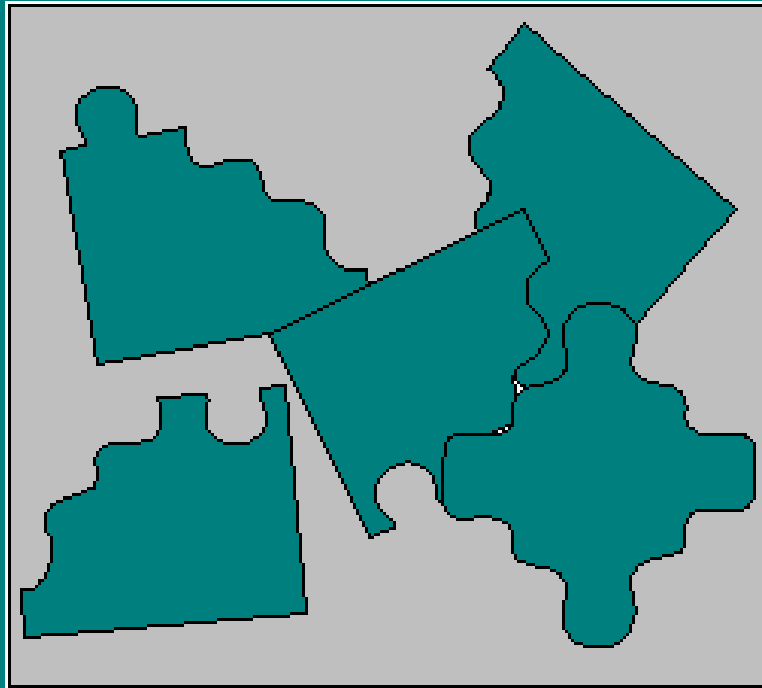

REGIÃO AUTÓNOMA DOS AÇORES
SECRETARIA REGIONAL DA EDUCAÇÃO E ASSUNTOS SOCIAIS
OBSERVATÓRIO DO EMPREGO E FORMAÇÃO PROFISSIONAL

ACIDENTES DE TRABALHO



1999



REGIÃO AUTÓNOMA DOS AÇORES
SECRETARIA REGIONAL DA EDUCAÇÃO E ASSUNTOS SOCIAIS
OBSERVATÓRIO DO EMPREGO E FORMAÇÃO PROFISSIONAL

ACIDENTES DE TRABALHO

1999

Ponta Delgada, Outubro de 2000

Secretaria Regional da Educação e Assuntos Sociais
Direcção Regional da Juventude, Emprego e Formação Profissional
Observatório do Emprego e Formação Profissional
Rua Margarida de Chaves, 135
9500-088 PONTA DELGADA
Telefone: 296 30 44 70
Fax: 296 30 44 88
E-mail: sreas.gt@mail.telepac.pt

Home Page: <http://www.oefp.raa.pt>

A reprodução destes dados só é permitida com indicação da fonte

ÍNDICE

Nota introdutória	5
Conceitos utilizados	7
Classificação das Actividades Económicas Portuguesas por Ramos de Actividade (CAE - Rev. 2)	9
Breve análise de resultados	11
Quadro 1 - Número de acidentes de trabalho mortais e não mortais, por actividades, segundo o sexo	13
Gráfico 1 - Taxa de Incidência 1995 / 1999	14
Quadro 2 - Número de acidentes de trabalho mortais e não mortais, por actividades, segundo os meses	15
Quadro 3 - Número de acidentes de trabalho mortais, por actividades, segundo os meses	16
Quadro 4 - Número de acidentes de trabalho mortais e não mortais, por actividades, segundo os grupos etários (homens/mulheres)	17
Quadro 5 - Número de acidentes de trabalho mortais e não mortais, por actividades, segundo os grupos etários (homens)	18
Quadro 6 - Número de acidentes de trabalho mortais e não mortais, por actividades, segundo os grupos etários (mulheres)	19
Quadro 7 - Número de acidentes de trabalho mortais, por actividades, segundo os grupos etários (homens/ /mulheres)	20
Quadro 8 - Número de acidentes de trabalho mortais, por actividades, segundo os grupos etários (homens)	21
Quadro 9 - Número de acidentes de trabalho mortais, por actividades, segundo os grupos etários (mulheres)	22
Quadro 10 - Número de acidentes de trabalho mortais e não mortais, por actividades, segundo a antiguidade do sinistrado na empresa	23
Quadro 11 - Número de acidentes de trabalho mortais, por actividades, segundo a antiguidade do sinistrado na empresa	24
Quadro 12 - Número de acidentes de trabalho mortais e não mortais, por actividades, segundo a parte do corpo atingida	25
Quadro 13 - Número de acidentes de trabalho mortais, por actividades, segundo a parte do corpo atingida	26
Quadro 14 - Número de acidentes de trabalho mortais e não mortais, por actividades e por concelhos (homens/ /mulheres)	27
Quadro 15 - Número de acidentes de trabalho mortais e não mortais, por actividades e por concelhos (homens)	29
Quadro 16 - Número de acidentes de trabalho mortais e não mortais, por actividades e por concelhos (mulheres)	31
Quadro 17 - Número de acidentes de trabalho mortais e não mortais, por actividades e por ilhas	33
Quadro 18 - Número de acidentes de trabalho mortais e não mortais, por actividades, segundo o agente da lesão	34
Quadro 19 - Número de acidentes de trabalho mortais e não mortais, por actividades, segundo a acção que conduziu à lesão	37

Quadro 20 - Número de acidentes de trabalho mortais e não mortais, por actividades, segundo a hora do acidente (homens /mulheres)	40
Quadro 21 - Número de acidentes de trabalho mortais e não mortais, por actividades, segundo a hora do acidente (homens)	41
Quadro 22 - Número de acidentes de trabalho mortais e não mortais, por actividades, segundo a hora do acidente (mulheres)	42

NOTA INTRODUTÓRIA

A presente publicação resulta de um trabalho integralmente efectuado pelo Observatório do Emprego e Formação Profissional da Direcção Regional da Juventude, Emprego e Formação Profissional dos Açores.

Em 1999 ocorreram na Região 2 418 acidentes de trabalho, dos quais 1 240 no 1º semestre e 1 178 no 2º semestre. Daqueles, há a registar 9 mortais, sendo 3 no 1º semestre e 6 no 2º semestre. Por razões de ordem técnica continuamos a não dispor dos mapas de encerramento, pelo que não é possível o tratamento dos respectivos dados.

Os dados apurados foram obtidos a partir dos mapas de acidentes de trabalho fornecidos pelas companhias seguradoras, quando para estas tenham as entidades patronais transferido a sua responsabilidade pelo risco, ou pelas próprias entidades patronais, nos casos em que lhes seja reconhecida capacidade económica para assumir directamente essa responsabilidade. Não estão contabilizados os acidentes de trabalho dos subscritores da Caixa Geral de Aposentações. Por outro lado, importa referir que são contabilizados como acidentes de trabalho os que implicaram ausência ao trabalho no mínimo de um dia (para além do primeiro dia), ou aqueles que, embora não tenham resultado em perda de dias de trabalho, comportaram despesas para as entidades responsáveis.

CONCEITOS UTILIZADOS

ACIDENTE DE TRABALHO

É acidente de trabalho o acidente que se verifica no local e no tempo de trabalho e produz directa ou indirectamente lesão corporal, perturbação funcional ou doença de que resulte a morte ou redução da capacidade de trabalho ou de ganho.

Considera-se também acidente de trabalho o ocorrido:

- fora do local ou do tempo de trabalho, quando verificado na execução de serviços determinados pela entidade patronal;
- na ida para o local de trabalho ou no regresso deste, quando for utilizado meio de transporte fornecido pela entidade patronal, ou quando o acidente seja consequência de particular perigo de percurso normal ou de outras circunstâncias que tenham agravado o risco do mesmo percurso;
- na execução de serviços espontaneamente prestados e de que possa resultar proveito económico para a entidade patronal.

A designação de acidente de trabalho mortal reporta-se ao momento do acidente.

LOCAL DE TRABALHO

Entende-se por local de trabalho toda a zona de laboração ou exploração da empresa.

TEMPO DE TRABALHO

Entende-se por tempo de trabalho, além do período normal de laboração, o que precedeu o seu início em actos de preparação ou com ele relacionados, e o que se lhe seguiu em actos também com ele relacionados, e ainda as interrupções normais ou forçosas de trabalho.

TAXA DE INCIDÊNCIA

$$\frac{\text{N.º total de acidentes de trabalho}}{\text{População empregada (média anual)}} \times 100$$

Fonte: População empregada - Serviço Regional de Estatística dos Açores

Inquérito ao Emprego: 4º Trimestre de 1995, de 1996 e de 1997; Anuários Estatísticos de 1998 e 1999

**CLASSIFICAÇÃO DAS ACTIVIDADES ECONÓMICAS PORTUGUESAS
POR RAMOS DE ACTIVIDADE (CAE - Rev. 2)**

ÍNDICE DAS DIVISÕES E SUBDIVISÕES UTILIZADAS NO TEXTO

- A AGRICULTURA, PRODUÇÃO ANIMAL, CAÇA E SILVICULTURA**
- B PESCA**
- C INDÚSTRIAS EXTRACTIVAS**
- D INDÚSTRIAS TRANSFORMADORAS**
- DA Indústrias alimentares, das bebidas e do tabaco
- DB Indústria têxtil
- DC Indústria do couro e dos produtos do couro
- DD Indústrias da madeira e da cortiça e suas obras
- DE Indústrias de pasta, de papel e cartão e seus artigos; edição e impressão
- DG Fabricação de produtos químicos
- DH Fabricação de artigos de borracha e de matérias plásticas
- DI Fabricação de outros produtos minerais não metálicos
- DJ Indústrias metalúrgicas de base e de produtos metálicos
- DK Fabricação de máquinas e de equipamentos não especificados
- DL Fabricação de equipamento eléctrico e de óptica
- DM Fabricação de material de transporte
- DN Indústrias transformadoras não especificadas
- E PRODUÇÃO E DISTRIBUIÇÃO DE ELECTRICIDADE, GÁS E ÁGUA**
- F CONSTRUÇÃO**
- G COMÉRCIO POR GROSSO E A RETALHO; REPARAÇÃO DE VEÍCULOS AUTOMÓVEIS, MOTOCICLOS
E DE BENS DE USO PESSOAL E DOMÉSTICO**
- H ALOJAMENTO E RESTAURAÇÃO (RESTAURANTES E SIMILARES)**
- I TRANSPORTES, ARMAZENAGEM E COMUNICAÇÕES**
- J ACTIVIDADES FINANCEIRAS**
- K ACTIVIDADES IMOBILIÁRIAS, ALUGUERES E SERVIÇOS PRESTADOS ÀS EMPRESAS**
- L ADMINISTRAÇÃO PÚBLICA, DEFESA E SEGURANÇA SOCIAL OBRIGATÓRIA**
- M EDUCAÇÃO**
- N SAÚDE E ACÇÃO SOCIAL**
- O OUTRAS ACTIVIDADES DE SERVIÇOS COLECTIVOS, SOCIAIS E PESSOAIS**
- P FAMÍLIAS COM EMPREGADOS DOMÉSTICOS**

BREVE ANÁLISE DE RESULTADOS

O número total de acidentes em 1999 foi de 2 418, o que representa um aumento de 8,9% em relação ao ano anterior. Também se verificou um aumento no número de acidentes mortais que passou de 5 em 1998 para 9 em 1999. Do total de acidentados 8,1% (195) são do sexo feminino (o que significa uma redução em relação ao ano anterior), sendo os nove acidentes mortais do sexo masculino, tal como em 1998.

As actividades económicas com percentagens mais elevadas de acidentes foram as da Construção com 41,2% e a das Indústrias Transformadoras com 21%; dentro destas destaca-se o sector das indústrias alimentares, bebidas e tabaco com 48,3%. Os 9 acidentes mortais ocorreram nos sectores da Pesca (3), da Construção (1), dos Transportes e comunicações (4) e da Administração pública (1).

A repartição por meses leva-nos a constatar que o mês de Março foi aquele em que ocorreram mais acidentes. Os acidentes mortais ocorreram nos meses de Março, Abril, Agosto e Dezembro.

Em termos de grupos etários 32,3% dos acidentes ocorreram no dos 25-34 anos, sendo de 58,7% a percentagem de acidentes que envolveram trabalhadores até aos 34 anos de idade. A repartição por sexos apresenta uma tendência semelhante no que respeita à análise por grupos etários. De salientar que os 9 acidentes mortais ocorreram nos grupos etários entre os 18 e os 64 anos, com maior incidência no de 25-34 anos.

Quanto à antiguidade do sinistrado na empresa, verifica-se que 28,7% dos acidentes envolveram trabalhadores nos primeiros 6 meses de actividade. Ao todo, no primeiro ano de serviço na empresa registaram-se 38,8% dos acidentes (mais 1,7 pontos percentuais que no ano anterior).

As partes do corpo mais atingidas foram os dedos das mãos com 15,7%, seguidas dos olhos com 13,4% e das mãos e pulsos com 12,7%. No total, verifica-se que 40,4% dos acidentes atingiram as extremidades (mãos e pés), o que representa menos 2,9 pontos percentuais que em 1998.

Finalmente, no que respeita às horas de ocorrência dos acidentes, 34,9% tiveram lugar entre as 08H01 e as 11H00, seguindo-se os períodos das 11H01 às 13H00 e das 15H01 às 17H00 ambos com 21%. O período nocturno teve 2,9% de ocorrências.

**NÚMERO DE ACIDENTES DE TRABALHO MORTAIS E NÃO MORTAIS,
POR ACTIVIDADES, SEGUNDO O SEXO**
QUADRO 1

ACTIVIDADES (CAE - Rev. 2)	TOTAL			MORTAIS			NÃO MORTAIS		
	H+M	H	M	H+M	H	M	H+M	H	M
TOTAL	2 418	2 223	195	9	9	-	2 409	2 214	195
A AGRICULTURA E PRODUÇÃO ANIMAL	74	72	2	-	-	-	74	72	2
B PESCA	66	66	-	3	3	-	63	63	-
C INDÚSTRIAS EXTRACTIVAS	32	32	-	-	-	-	32	32	-
D INDÚSTRIAS TRANSFORMADORAS	507	448	59	-	-	-	507	448	59
DA Alimentares, das bebidas e do tabaco	245	193	52	-	-	-	245	193	52
DB Têxtil	5	2	3	-	-	-	5	2	3
DC Indústria do couro	1	1	-	-	-	-	1	1	-
DD Indústrias da madeira e da cortiça	109	108	1	-	-	-	109	108	1
DE Pasta de papel e cartão	4	4	-	-	-	-	4	4	-
DG Fabricação de produtos químicos	-	-	-	-	-	-	-	-	-
DH Artigos de borracha e matérias plásticas	4	4	-	-	-	-	4	4	-
DI Outros produtos minerais não metálicos	46	45	1	-	-	-	46	45	1
DJ Metalúrgicas de base e produtos metálicos	77	75	2	-	-	-	77	75	2
DK Fabricação de outros equipamentos	-	-	-	-	-	-	-	-	-
DL Fabricação de equipamento eléctrico	-	-	-	-	-	-	-	-	-
DM Fabricação de material de transporte	12	12	-	-	-	-	12	12	-
DN Outras indústrias transformadoras	4	4	-	-	-	-	4	4	-
E ELECTRICIDADE, GÁS E ÁGUA	61	61	-	-	-	-	61	61	-
F CONSTRUÇÃO	996	995	1	1	1	-	995	994	1
G COMÉRCIO	328	286	42	-	-	-	328	286	42
H ALOJAMENTO E RESTAURAÇÃO	67	40	27	-	-	-	67	40	27
I TRANSPORTES E COMUNICAÇÕES	127	123	4	4	4	-	123	119	4
J ACTIVIDADES FINANCEIRAS	4	3	1	-	-	-	4	3	1
K ACTIVIDADES IMOBILIÁRIAS	36	22	14	-	-	-	36	22	14
L ADMINISTRAÇÃO PÚBLICA	36	35	1	1	1	-	35	34	1
M EDUCAÇÃO	5	1	4	-	-	-	5	1	4
N SAÚDE E ACÇÃO SOCIAL	46	19	27	-	-	-	46	19	27
O SERVIÇOS COLECTIVOS	22	20	2	-	-	-	22	20	2
P EMPREGADOS DOMÉSTICOS	11	-	11	-	-	-	11	-	11

GRÁFICO 1

TAXA DE INCIDÊNCIA 1995 / 1997

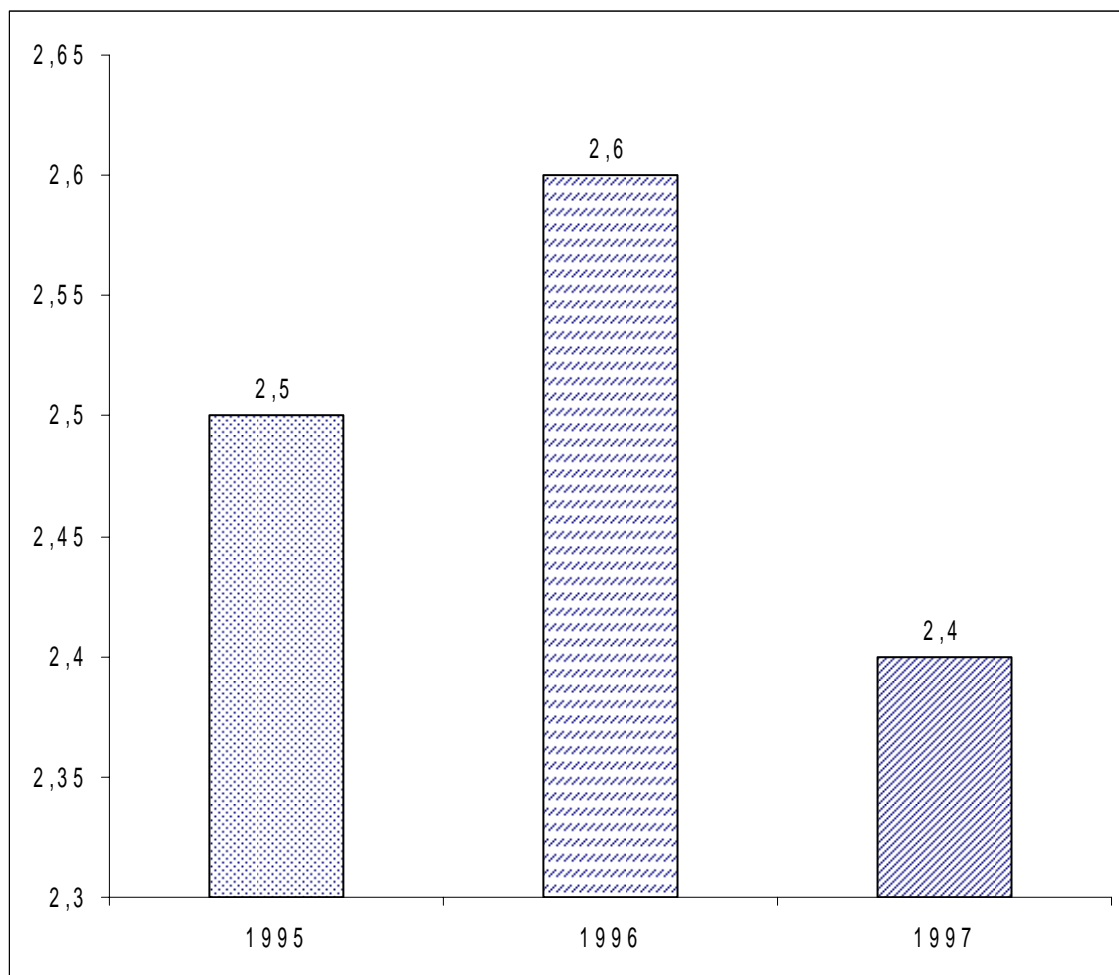

NÚMERO DE ACIDENTES DE TRABALHO MORTAIS E NÃO MORTAIS, POR ACTIVIDADES, SEGUNDO OS MESES											QUADRO 2			
MESES		TOTAL	Jan	Fev	Mar	Abr	Mai	Jun	Jul	Ago	Set	Out	Nov	Dez
ACTIVIDADES (CAE - Rev. 2)														
TOTAL		2 418	191	202	231	216	209	191	220	185	209	172	210	182
A	AGRICULTURA E PRODUÇÃO ANIMAL	74	5	10	6	7	7	2	7	6	9	3	6	6
B	PESCA	66	7	4	4	6	10	9	6	6	5	4	3	2
C	INDÚSTRIAS EXTRACTIVAS	32	2	2	3	4	4	1	5	3	4	1	1	2
D	INDÚSTRIAS TRANSFORMADORAS	507	38	49	57	53	53	43	40	30	43	38	36	27
DA	Alimentares, das bebidas e do tabaco	245	16	22	31	26	22	16	19	17	25	18	18	15
DB	Têxtil	5	2	-	-	-	-	-	1	1	-	1	-	-
DC	Indústria do couro	1	-	-	-	-	-	-	-	-	1	-	-	-
DD	Indústrias da madeira e da cortiça	109	13	8	12	13	10	13	6	6	9	9	7	3
DE	Pasta de papel e cartão	4	1	-	-	1	1	-	-	-	1	-	-	-
DG	Fabricação de produtos químicos	-	-	-	-	-	-	-	-	-	-	-	-	-
DH	Artigos de borracha e matérias plásticas	4	-	2	-	-	-	-	1	-	-	1	-	-
DI	Outros produtos minerais não metálicos	46	1	4	6	5	6	5	4	1	2	4	3	5
DJ	Metalúrgicas de base e produtos metálicos	77	3	12	6	7	12	7	8	4	5	5	5	3
DK	Fabricação de outros equipamentos	-	-	-	-	-	-	-	-	-	-	-	-	-
DL	Fabricação de equipamento eléctrico	-	-	-	-	-	-	-	-	-	-	-	-	-
DM	Fabricação de material de transporte	12	1	-	2	1	1	1	1	1	-	-	3	1
DN	Outras indústrias transformadoras	4	1	1	-	-	1	1	-	-	-	-	-	-
E	ELECTRICIDADE, GÁS E ÁGUA	61	7	3	5	5	7	4	6	2	5	10	4	3
F	CONSTRUÇÃO	996	72	80	94	73	76	79	81	92	84	75	105	85
G	COMÉRCIO	328	34	23	30	26	27	28	35	23	33	21	23	25
H	ALOJAMENTO E RESTAURAÇÃO	67	5	5	4	10	6	6	7	3	7	6	3	5
I	TRANSPORTES E COMUNICAÇÕES	127	9	11	14	19	7	6	18	6	9	4	12	12
J	ACTIVIDADES FINANCEIRAS	4	2	-	-	1	-	-	1	-	-	-	-	-
K	ACTIVIDADES IMOBILIÁRIAS	36	4	3	2	1	2	1	6	4	2	4	6	1
L	ADMINISTRAÇÃO PÚBLICA	36	4	3	6	1	3	4	5	3	1	-	4	2
M	EDUCAÇÃO	5	-	-	1	2	-	-	-	-	1	1	-	-
N	SAÚDE E ACÇÃO SOCIAL	46	1	7	3	5	4	6	1	5	3	2	3	6
O	SERVIÇOS COLECTIVOS	22	1	2	-	3	1	2	1	2	2	2	3	3
P	EMPREGADOS DOMÉSTICOS	11	-	-	2	-	2	-	1	-	1	1	1	3

NÚMERO DE ACIDENTES DE TRABALHO MORTAIS, POR ACTIVIDADES, SEGUNDO OS MESES											QUADRO 3			
ACTIVIDADES (CAE - Rev. 2)	MESES	TOTAL	Jan	Fev	Mar	Abr	Mai	Jun	Jul	Ago	Set	Out	Nov	Dez
	TOTAL		9	-	-	1	2	-	-	-	1	-	-	-
A AGRICULTURA E PRODUÇÃO ANIMAL		-	-	-	-	-	-	-	-	-	-	-	-	-
B PESCA		3	-	-	-	2	-	-	-	1	-	-	-	-
C INDÚSTRIAS EXTRACTIVAS		-	-	-	-	-	-	-	-	-	-	-	-	-
D INDÚSTRIAS TRANSFORMADORAS		-	-	-	-	-	-	-	-	-	-	-	-	-
DA Alimentares, das bebidas e do tabaco		-	-	-	-	-	-	-	-	-	-	-	-	-
DB Têxtil		-	-	-	-	-	-	-	-	-	-	-	-	-
DC Indústria do couro		-	-	-	-	-	-	-	-	-	-	-	-	-
DD Indústrias da madeira e da cortiça		-	-	-	-	-	-	-	-	-	-	-	-	-
DE Pasta de papel e cartão		-	-	-	-	-	-	-	-	-	-	-	-	-
DG Fabricação de produtos químicos		-	-	-	-	-	-	-	-	-	-	-	-	-
DH Artigos de borracha e matérias plásticas		-	-	-	-	-	-	-	-	-	-	-	-	-
DI Outros produtos minerais não metálicos		-	-	-	-	-	-	-	-	-	-	-	-	-
DJ Metalúrgicas de base e produtos metálicos		-	-	-	-	-	-	-	-	-	-	-	-	-
DK Fabricação de outros equipamentos		-	-	-	-	-	-	-	-	-	-	-	-	-
DL Fabricação de equipamento eléctrico		-	-	-	-	-	-	-	-	-	-	-	-	-
DM Fabricação de material de transporte		-	-	-	-	-	-	-	-	-	-	-	-	-
DN Outras indústrias transformadoras		-	-	-	-	-	-	-	-	-	-	-	-	-
E ELECTRICIDADE, GÁS E ÁGUA		-	-	-	-	-	-	-	-	-	-	-	-	-
F CONSTRUÇÃO		1	-	-	-	-	-	-	-	-	-	-	-	1
G COMÉRCIO		-	-	-	-	-	-	-	-	-	-	-	-	-
H ALOJAMENTO E RESTAURAÇÃO		-	-	-	-	-	-	-	-	-	-	-	-	-
I TRANSPORTES E COMUNICAÇÕES		4	-	-	-	-	-	-	-	-	-	-	-	4
J ACTIVIDADES FINANCEIRAS		-	-	-	-	-	-	-	-	-	-	-	-	-
L ADMINISTRAÇÃO PÚBLICA		1	-	-	1	-	-	-	-	-	-	-	-	-
K ACTIVIDADES IMOBILIÁRIAS		-	-	-	-	-	-	-	-	-	-	-	-	-
M EDUCAÇÃO		-	-	-	-	-	-	-	-	-	-	-	-	-
N SAÚDE E ACÇÃO SOCIAL		-	-	-	-	-	-	-	-	-	-	-	-	-
O SERVIÇOS COLECTIVOS		-	-	-	-	-	-	-	-	-	-	-	-	-
P EMPREGADOS DOMÉSTICOS		-	-	-	-	-	-	-	-	-	-	-	-	-

NÚMERO DE ACIDENTES DE TRABALHO MORTAIS E NÃO MORTAIS, POR ACTIVIDADES, SEGUNDO OS GRUPOS ETÁRIOS								QUADRO 4	
GRUPOS ETÁRIOS (Anos)		HOMENS/MULHERES							
ACTIVIDADES (CAE - Rev. 2)	Total	< 18	18 - 24	25 - 34	35 - 44	45 - 54	55 - 64	65 e +	Igno- rado
TOTAL	2 418	53	586	780	610	285	72	12	20
A AGRICULTURA E PRODUÇÃO ANIMAL	74	2	9	24	19	11	6	2	1
B PESCA	66	-	6	19	21	17	3	-	-
C INDÚSTRIAS EXTRACTIVAS	32	-	9	14	9	-	-	-	-
D INDÚSTRIAS TRANSFORMADORAS	507	7	137	171	118	50	20	1	3
DA Alimentares, das bebidas e do tabaco	245	1	48	76	69	36	14	1	-
DB Têxtil	5	-	1	-	4	-	-	-	-
DC Indústria do couro	1	-	-	-	-	-	1	-	-
DD Indústrias da madeira e da cortiça	109	2	32	38	27	7	2	-	1
DE Pasta de papel e cartão	4	-	1	3	-	-	-	-	-
DG Fabricação de produtos químicos	-	-	-	-	-	-	-	-	-
DH Artigos de borracha e matérias plásticas	4	-	-	2	1	1	-	-	-
DI Outros produtos minerais não metálicos	46	-	13	20	10	1	1	-	1
DJ Metalúrgicas de base e produtos metálicos	77	4	36	30	4	2	-	-	1
DK Fabricação de outros equipamentos	-	-	-	-	-	-	-	-	-
DL Fabricação de equipamento eléctrico	-	-	-	-	-	-	-	-	-
DM Fabricação de material de transporte	12	-	4	2	2	3	1	-	-
DN Outras indústrias transformadoras	4	-	2	-	1	-	1	-	-
E ELECTRICIDADE, GÁS E ÁGUA	61	-	1	16	32	11	1	-	-
F CONSTRUÇÃO	996	29	267	339	239	86	20	2	14
G COMÉRCIO	328	11	85	109	70	36	10	5	2
H ALOJAMENTO E RESTAURAÇÃO	67	3	19	15	15	15	-	-	-
I TRANSPORTES E COMUNICAÇÕES	127	-	15	30	41	36	5	-	-
J ACTIVIDADES FINANCEIRAS	4	-	1	-	-	3	-	-	-
K ACTIVIDADES IMOBILIÁRIAS	36	1	9	14	9	1	1	1	-
L ADMINISTRAÇÃO PÚBLICA	36	-	9	10	11	6	-	-	-
M EDUCAÇÃO	5	-	1	1	1	1	1	-	-
N SAÚDE E ACÇÃO SOCIAL	46	-	13	6	19	6	1	1	-
O SERVIÇOS COLECTIVOS	22	-	3	9	5	2	3	-	-
P EMPREGADOS DOMÉSTICOS	11	-	2	3	1	4	1	-	-

NÚMERO DE ACIDENTES DE TRABALHO MORTAIS E NÃO MORTAIS, POR ACTIVIDADES, SEGUNDO OS GRUPOS ETÁRIOS								QUADRO 5	
GRUPOS ETÁRIOS (Anos)								HOMENS	
ACTIVIDADES (CAE - Rev. 2)	Total	< 18	18 - 24	25 - 34	35 - 44	45 - 54	55 - 64	65 e +	Igno- rado
TOTAL	2 223	50	528	727	561	261	64	12	20
A AGRICULTURA E PRODUÇÃO ANIMAL	72	2	9	23	18	11	6	2	1
B PESCA	66	-	6	19	21	17	3	-	-
C INDÚSTRIAS EXTRACTIVAS	32	-	9	14	9	-	-	-	-
D INDÚSTRIAS TRANSFORMADORAS	448	7	123	154	99	45	16	1	3
DA Alimentares, das bebidas e do tabaco	193	1	35	60	54	31	11	1	-
DB Têxtil	2	-	1	-	1	-	-	-	-
DC Indústria do couro	1	-	-	-	-	-	1	-	-
DD Indústrias da madeira e da cortiça	108	2	32	38	27	7	1	-	1
DE Pasta de papel e cartão	4	-	1	3	-	-	-	-	-
DG Fabricação de produtos químicos	-	-	-	-	-	-	-	-	-
DH Artigos de borracha e matérias plásticas	4	-	-	2	1	1	-	-	-
DI Outros produtos minerais não metálicos	45	-	13	20	9	1	1	-	1
DJ Metalúrgicas de base e produtos metálicos	75	4	35	29	4	2	-	-	1
DK Fabricação de outros equipamentos	-	-	-	-	-	-	-	-	-
DL Fabricação de equipamento eléctrico	-	-	-	-	-	-	-	-	-
DM Fabricação de material de transporte	12	-	4	2	2	3	1	-	-
DN Outras indústrias transformadoras	4	-	2	-	1	-	1	-	-
E ELECTRICIDADE, GÁS E ÁGUA	61	-	1	16	32	11	1	-	-
F CONSTRUÇÃO	995	29	267	339	238	86	20	2	14
G COMÉRCIO	286	11	65	95	68	31	9	5	2
H ALOJAMENTO E RESTAURAÇÃO	40	1	10	10	9	10	-	-	-
I TRANSPORTES E COMUNICAÇÕES	123	-	15	28	40	35	5	-	-
J ACTIVIDADES FINANCEIRAS	3	-	1	-	-	2	-	-	-
K ACTIVIDADES IMOBILIÁRIAS	22	-	5	9	5	1	1	1	-
L ADMINISTRAÇÃO PÚBLICA	35	-	8	10	11	6	-	-	-
M EDUCAÇÃO	1	-	-	-	-	1	-	-	-
N SAÚDE E ACCÇÃO SOCIAL	19	-	6	2	7	3	-	1	-
O SERVIÇOS COLECTIVOS	20	-	3	8	4	2	3	-	-
P EMPREGADOS DOMÉSTICOS	-	-	-	-	-	-	-	-	-

NÚMERO DE ACIDENTES DE TRABALHO MORTAIS E NÃO MORTAIS, POR ACTIVIDADES, SEGUNDO OS GRUPOS ETÁRIOS								MULHERES		QUADRO 6
GRUPOS ETÁRIOS (Anos)		Total	< 18	18 - 24	25 - 34	35 - 44	45 - 54	55 - 64	65 e +	Ignorado
ACTIVIDADES (CAE - Rev. 2)										
TOTAL		195	3	58	53	49	24	8	-	-
A	AGRICULTURA E PRODUÇÃO ANIMAL	2	-	-	1	1	-	-	-	-
B	PESCA	-	-	-	-	-	-	-	-	-
C	INDÚSTRIAS EXTRACTIVAS	-	-	-	-	-	-	-	-	-
D	INDÚSTRIAS TRANSFORMADORAS	59	-	14	17	19	5	4	-	-
DA	Alimentares, das bebidas e do tabaco	52	-	13	16	15	5	3	-	-
DB	Têxtil	3	-	-	-	3	-	-	-	-
DC	Indústria do couro	-	-	-	-	-	-	-	-	-
DD	Indústrias da madeira e da cortiça	1	-	-	-	-	-	1	-	-
DE	Pasta de papel e cartão	-	-	-	-	-	-	-	-	-
DG	Fabricação de produtos químicos	-	-	-	-	-	-	-	-	-
DH	Artigos de borracha e matérias plásticas	-	-	-	-	-	-	-	-	-
DI	Outros produtos minerais não metálicos	1	-	-	-	1	-	-	-	-
DJ	Metalúrgicas de base e produtos metálicos	2	-	1	1	-	-	-	-	-
DK	Fabricação de outros equipamentos	-	-	-	-	-	-	-	-	-
DL	Fabricação de equipamento eléctrico	-	-	-	-	-	-	-	-	-
DM	Fabricação de material de transporte	-	-	-	-	-	-	-	-	-
DN	Outras indústrias transformadoras	-	-	-	-	-	-	-	-	-
E	ELECTRICIDADE, GÁS E ÁGUA	-	-	-	-	-	-	-	-	-
F	CONSTRUÇÃO	1	-	-	-	1	-	-	-	-
G	COMÉRCIO	42	-	20	14	2	5	1	-	-
H	ALOJAMENTO E RESTAURAÇÃO	27	2	9	5	6	5	-	-	-
I	TRANSPORTES E COMUNICAÇÕES	4	-	-	2	1	1	-	-	-
J	ACTIVIDADES FINANCEIRAS	1	-	-	-	-	1	-	-	-
K	ACTIVIDADES IMOBILIÁRIAS	14	1	4	5	4	-	-	-	-
L	ADMINISTRAÇÃO PÚBLICA	1	-	1	-	-	-	-	-	-
M	EDUCAÇÃO	4	-	1	1	1	-	1	-	-
N	SAÚDE E ACCÇÃO SOCIAL	27	-	7	4	12	3	1	-	-
O	SERVIÇOS COLECTIVOS	2	-	-	1	1	-	-	-	-
P	EMPREGADOS DOMÉSTICOS	11	-	2	3	1	4	1	-	-

NÚMERO DE ACIDENTES DE TRABALHO MORTAIS, POR ACTIVIDADES, SEGUNDO OS GRUPOS ETÁRIOS								QUADRO 7	
GRUPOS ETÁRIOS (Anos)		HOMENS/MULHERES							
ACTIVIDADES (CAE - Rev. 2)	Total	< 18	18 - 24	25 - 34	35 - 44	45 - 54	55 - 64	65 e +	Ignorado
TOTAL	9	-	1	4	2	1	1	-	-
A AGRICULTURA E PRODUÇÃO ANIMAL	-	-	-	-	-	-	-	-	-
B PESCA	3	-	1	2	-	-	-	-	-
C INDÚSTRIAS EXTRACTIVAS	-	-	-	-	-	-	-	-	-
D INDÚSTRIAS TRANSFORMADORAS	-	-	-	-	-	-	-	-	-
DA Alimentares, das bebidas e do tabaco	-	-	-	-	-	-	-	-	-
DB Têxtil	-	-	-	-	-	-	-	-	-
DC Indústria do couro	-	-	-	-	-	-	-	-	-
DD Indústrias da madeira e da cortiça	-	-	-	-	-	-	-	-	-
DE Pasta de papel e cartão	-	-	-	-	-	-	-	-	-
DG Fabricação de produtos químicos	-	-	-	-	-	-	-	-	-
DH Artigos de borracha e matérias plásticas	-	-	-	-	-	-	-	-	-
DI Outros produtos minerais não metálicos	-	-	-	-	-	-	-	-	-
DJ Metalúrgicas de base e produtos metálicos	-	-	-	-	-	-	-	-	-
DK Fabricação de outros equipamentos	-	-	-	-	-	-	-	-	-
DL Fabricação de equipamento eléctrico	-	-	-	-	-	-	-	-	-
DM Fabricação de material de transporte	-	-	-	-	-	-	-	-	-
DN Outras indústrias transformadoras	-	-	-	-	-	-	-	-	-
E ELECTRICIDADE, GÁS E ÁGUA	-	-	-	-	-	-	-	-	-
F CONSTRUÇÃO	1	-	-	1	-	-	-	-	-
G COMÉRCIO	-	-	-	-	-	-	-	-	-
H ALOJAMENTO E RESTAURAÇÃO	-	-	-	-	-	-	-	-	-
I TRANSPORTES E COMUNICAÇÕES	4	-	-	-	2	1	1	-	-
J ACTIVIDADES FINANCEIRAS	-	-	-	-	-	-	-	-	-
K ACTIVIDADES IMOBILIÁRIAS	-	-	-	-	-	-	-	-	-
L ADMINISTRAÇÃO PÚBLICA	1	-	-	1	-	-	-	-	-
M EDUCAÇÃO	-	-	-	-	-	-	-	-	-
N SAÚDE E ACÇÃO SOCIAL	-	-	-	-	-	-	-	-	-
O SERVIÇOS COLECTIVOS	-	-	-	-	-	-	-	-	-
P EMPREGADOS DOMÉSTICOS	-	-	-	-	-	-	-	-	-

NÚMERO DE ACIDENTES DE TRABALHO MORTAIS, POR ACTIVIDADES, SEGUNDO OS GRUPOS ETÁRIOS							HOMENS			QUADRO 8	
GRUPOS ETÁRIOS (Anos)		Total	< 18	18 - 24	25 - 34	35 - 44	45 - 54	55 - 64	65 e +	Ignorado	
ACTIVIDADES (CAE - Rev. 2)											
TOTAL		9	-	1	4	2	1	1	-	-	
A	AGRICULTURA E PRODUÇÃO ANIMAL	-	-	-	-	-	-	-	-	-	
B	PESCA	3	-	1	2	-	-	-	-	-	
C	INDÚSTRIAS EXTRACTIVAS	-	-	-	-	-	-	-	-	-	
D	INDÚSTRIAS TRANSFORMADORAS	-	-	-	-	-	-	-	-	-	
DA	Alimentares, das bebidas e do tabaco	-	-	-	-	-	-	-	-	-	
DB	Têxtil	-	-	-	-	-	-	-	-	-	
DC	Indústria do couro	-	-	-	-	-	-	-	-	-	
DD	Indústrias da madeira e da cortiça	-	-	-	-	-	-	-	-	-	
DE	Pasta de papel e cartão	-	-	-	-	-	-	-	-	-	
DG	Fabricação de produtos químicos	-	-	-	-	-	-	-	-	-	
DH	Artigos de borracha e matérias plásticas	-	-	-	-	-	-	-	-	-	
DI	Outros produtos minerais não metálicos	-	-	-	-	-	-	-	-	-	
DJ	Metalúrgicas de base e produtos metálicos	-	-	-	-	-	-	-	-	-	
DK	Fabricação de outros equipamentos	-	-	-	-	-	-	-	-	-	
DL	Fabricação de equipamento eléctrico	-	-	-	-	-	-	-	-	-	
DM	Fabricação de material de transporte	-	-	-	-	-	-	-	-	-	
DN	Outras indústrias transformadoras	-	-	-	-	-	-	-	-	-	
E	ELECTRICIDADE, GÁS E ÁGUA	-	-	-	-	-	-	-	-	-	
F	CONSTRUÇÃO	1	-	-	1	-	-	-	-	-	
G	COMÉRCIO	-	-	-	-	-	-	-	-	-	
H	ALOJAMENTO E RESTAURAÇÃO	-	-	-	-	-	-	-	-	-	
I	TRANSPORTES E COMUNICAÇÕES	4	-	-	-	2	1	1	-	-	
J	ACTIVIDADES FINANCEIRAS	-	-	-	-	-	-	-	-	-	
K	ACTIVIDADES IMOBILIÁRIAS	-	-	-	-	-	-	-	-	-	
L	ADMINISTRAÇÃO PÚBLICA	1	-	-	1	-	-	-	-	-	
M	EDUCAÇÃO	-	-	-	-	-	-	-	-	-	
N	SAÚDE E ACCÇÃO SOCIAL	-	-	-	-	-	-	-	-	-	
O	SERVIÇOS COLECTIVOS	-	-	-	-	-	-	-	-	-	
P	EMPREGADOS DOMÉSTICOS	-	-	-	-	-	-	-	-	-	

NÚMERO DE ACIDENTES DE TRABALHO MORTAIS, POR ACTIVIDADES, SEGUNDO OS GRUPOS ETÁRIOS								QUADRO 9		
								MULHERES		
GRUPOS ETÁRIOS (Anos)		Total	< 18	18 - 24	25 - 34	35 - 44	45 - 54	55 - 64	65 e +	Ignorado
ACTIVIDADES (CAE - Rev. 2)										
TOTAL		-	-	-	-	-	-	-	-	-
A	AGRICULTURA E PRODUÇÃO ANIMAL	-	-	-	-	-	-	-	-	-
B	PESCA	-	-	-	-	-	-	-	-	-
C	INDÚSTRIAS EXTRACTIVAS	-	-	-	-	-	-	-	-	-
D	INDÚSTRIAS TRANSFORMADORAS	-	-	-	-	-	-	-	-	-
DA	Alimentares, das bebidas e do tabaco	-	-	-	-	-	-	-	-	-
DB	Têxtil	-	-	-	-	-	-	-	-	-
DC	Indústria do couro	-	-	-	-	-	-	-	-	-
DD	Indústrias da madeira e da cortiça	-	-	-	-	-	-	-	-	-
DE	Pasta de papel e cartão	-	-	-	-	-	-	-	-	-
DG	Fabricação de produtos químicos	-	-	-	-	-	-	-	-	-
DH	Artigos de borracha e matérias plásticas	-	-	-	-	-	-	-	-	-
DI	Outros produtos minerais não metálicos	-	-	-	-	-	-	-	-	-
DJ	Metalúrgicas de base e produtos metálicos	-	-	-	-	-	-	-	-	-
DK	Fabricação de outros equipamentos	-	-	-	-	-	-	-	-	-
DL	Fabricação de equipamento eléctrico	-	-	-	-	-	-	-	-	-
DM	Fabricação de material de transporte	-	-	-	-	-	-	-	-	-
DN	Outras indústrias transformadoras	-	-	-	-	-	-	-	-	-
E	ELECTRICIDADE, GÁS E ÁGUA	-	-	-	-	-	-	-	-	-
F	CONSTRUÇÃO	-	-	-	-	-	-	-	-	-
G	COMÉRCIO	-	-	-	-	-	-	-	-	-
H	ALOJAMENTO E RESTAURAÇÃO	-	-	-	-	-	-	-	-	-
I	TRANSPORTES E COMUNICAÇÕES	-	-	-	-	-	-	-	-	-
J	ACTIVIDADES FINANCEIRAS	-	-	-	-	-	-	-	-	-
K	ACTIVIDADES IMOBILIÁRIAS	-	-	-	-	-	-	-	-	-
L	ADMINISTRAÇÃO PÚBLICA	-	-	-	-	-	-	-	-	-
M	EDUCAÇÃO	-	-	-	-	-	-	-	-	-
N	SAÚDE E ACCÇÃO SOCIAL	-	-	-	-	-	-	-	-	-
O	SERVIÇOS COLECTIVOS	-	-	-	-	-	-	-	-	-
P	EMPREGADOS DOMÉSTICOS	-	-	-	-	-	-	-	-	-

**NÚMERO DE ACIDENTES DE TRABALHO MORTAIS E NÃO MORTAIS,
POR ACTIVIDADES, SEGUNDO A ANTIGUIDADE DO SINISTRADO NA EMPRESA**
QUADRO 10

ANTIGUIDADE (Meses)		TOTAL	0 - 6	7 - 12	13 - 36	37 - 60	61 - 120	> 120	Igno- rado
ACTIVIDADES (CAE - Rev. 2)									
TOTAL		2 418	695	244	413	220	318	468	60
A	AGRICULTURA E PRODUÇÃO ANIMAL	74	22	7	10	3	11	21	-
B	PESCA	66	24	7	13	4	3	10	5
C	INDÚSTRIAS EXTRACTIVAS	32	7	2	7	11	2	3	-
D	INDÚSTRIAS TRANSFORMADORAS	507	97	37	85	58	103	124	3
DA	Alimentares, das bebidas e do tabaco	245	39	18	29	19	43	97	-
DB	Têxtil	5	2	1	-	2	-	-	-
DC	Indústria do couro	1	1	-	-	-	-	-	-
DD	Indústrias da madeira e da cortiça	109	25	9	27	14	21	11	2
DE	Pasta de papel e cartão	4	-	-	1	-	2	1	-
DG	Fabricação de produtos químicos	-	-	-	-	-	-	-	-
DH	Artigos de borracha e matérias plásticas	4	-	-	2	-	1	1	-
DI	Outros produtos minerais não metálicos	46	14	2	9	8	10	3	-
DJ	Metalúrgicas de base e produtos metálicos	77	14	7	14	13	21	7	1
DK	Fabricação de outros equipamentos	-	-	-	-	-	-	-	-
DL	Fabricação de equipamento eléctrico	-	-	-	-	-	-	-	-
DM	Fabricação de material de transporte	12	1	-	2	2	4	3	-
DN	Outras indústrias transformadoras	4	1	-	1	-	1	1	-
E	ELECTRICIDADE, GÁS E ÁGUA	61	2	-	2	-	7	50	-
F	CONSTRUÇÃO	996	397	124	181	72	83	93	46
G	COMÉRCIO	328	69	29	56	32	61	76	5
H	ALOJAMENTO E RESTAURAÇÃO	67	15	12	11	8	13	7	1
I	TRANSPORTES E COMUNICAÇÕES	127	12	8	18	16	16	57	-
J	ACTIVIDADES FINANCEIRAS	4	-	1	-	-	1	2	-
K	ACTIVIDADES IMOBILIÁRIAS	36	16	5	4	3	4	4	-
L	ADMINISTRAÇÃO PÚBLICA	36	18	6	8	4	-	-	-
M	EDUCAÇÃO	5	-	-	2	-	-	3	-
N	SAÚDE E ACCÇÃO SOCIAL	46	6	3	11	7	7	12	-
O	SERVIÇOS COLECTIVOS	22	7	2	2	1	5	5	-
P	EMPREGADOS DOMÉSTICOS	11	3	1	3	1	2	1	-

NÚMERO DE ACIDENTES DE TRABALHO MORTAIS, POR ACTIVIDADES, SEGUNDO A ANTIGUIDADE DO SINISTRADO NA EMPRESA
QUADRO 11

ANTIGUIDADE (Meses)		TOTAL	0 - 6	7 - 12	13 - 36	37 - 60	61 - 120	> 120	Igno- rado
ACTIVIDADES (CAE - Rev. 2)									
TOTAL		9	3	2	-	1	-	3	-
A	AGRICULTURA E PRODUÇÃO ANIMAL	-	-	-	-	-	-	-	-
B	PESCA	3	3	-	-	-	-	-	-
C	INDÚSTRIAS EXTRACTIVAS	-	-	-	-	-	-	-	-
D	INDÚSTRIAS TRANSFORMADORAS	-	-	-	-	-	-	-	-
DA	Alimentares, das bebidas e do tabaco	-	-	-	-	-	-	-	-
DB	Têxtil	-	-	-	-	-	-	-	-
DC	Indústria do couro	-	-	-	-	-	-	-	-
DD	Indústrias da madeira e da cortiça	-	-	-	-	-	-	-	-
DE	Pasta de papel e cartão	-	-	-	-	-	-	-	-
DG	Fabricação de produtos químicos	-	-	-	-	-	-	-	-
DH	Artigos de borracha e matérias plásticas	-	-	-	-	-	-	-	-
DI	Outros produtos minerais não metálicos	-	-	-	-	-	-	-	-
DJ	Metalúrgicas de base e produtos metálicos	-	-	-	-	-	-	-	-
DK	Fabricação de outros equipamentos	-	-	-	-	-	-	-	-
DL	Fabricação de equipamento eléctrico	-	-	-	-	-	-	-	-
DM	Fabricação de material de transporte	-	-	-	-	-	-	-	-
DN	Outras indústrias transformadoras	-	-	-	-	-	-	-	-
E	ELECTRICIDADE, GÁS E ÁGUA	-	-	-	-	-	-	-	-
F	CONSTRUÇÃO	1	-	-	-	1	-	-	-
G	COMÉRCIO	-	-	-	-	-	-	-	-
H	ALOJAMENTO E RESTAURAÇÃO	-	-	-	-	-	-	-	-
I	TRANSPORTES E COMUNICAÇÕES	4	-	1	-	-	-	3	-
J	ACTIVIDADES FINANCEIRAS	-	-	-	-	-	-	-	-
K	ACTIVIDADES IMOBILIÁRIAS	-	-	-	-	-	-	-	-
L	ADMINISTRAÇÃO PÚBLICA	1	-	1	-	-	-	-	-
M	EDUCAÇÃO	-	-	-	-	-	-	-	-
N	SAÚDE E ACÇÃO SOCIAL	-	-	-	-	-	-	-	-
O	SERVIÇOS COLECTIVOS	-	-	-	-	-	-	-	-
P	EMPREGADOS DOMÉSTICOS	-	-	-	-	-	-	-	-

NÚMERO DE ACIDENTES DE TRABALHO MORTAIS E NÃO MORTAIS, POR ACTIVIDADES, SEGUNDO A PARTE DO CORPO ATINGIDA												QUADRO 12			
PARTES DO CORPO		A	B	C	D	E	F	G	H	I	J	K	L	M	N
ACTIVIDADES (CAE - Rev. 2)															
TOTAL		64	325	64	277	36	13	199	306	381	245	290	10	113	95
A	AGRICULTURA E PRODUÇÃO ANIMAL	3	6	1	7	-	1	7	9	10	8	15	-	5	2
B	PESCA	2	4	2	10	1	-	4	12	14	8	5	2	1	1
C	INDÚSTRIAS EXTRACTIVAS	1	10	1	2	-	-	2	3	2	1	5	-	4	1
D	INDÚSTRIAS TRANSFORMADORAS	12	80	14	49	5	5	37	75	106	34	51	1	30	8
DA	Alimentares, das bebidas e do tabaco	5	26	6	29	5	2	18	45	47	17	25	1	18	1
DB	Têxtil	-	-	-	-	-	-	-	-	5	-	-	-	-	-
DC	Indústria do couro	-	-	-	1	-	-	-	-	-	-	-	-	-	-
DD	Indústrias da madeira e da cortiça	4	13	3	10	-	2	6	14	27	9	11	-	6	4
DE	Pasta de papel e cartão	-	-	-	1	-	-	-	2	1	-	-	-	-	-
DG	Fabricação de produtos químicos	-	-	-	-	-	-	-	-	-	-	-	-	-	-
DH	Artigos de borracha e matérias plásticas	-	2	-	1	-	-	-	-	-	-	-	-	1	-
DI	Outros produtos minerais não metálicos	2	12	1	3	-	-	6	6	4	3	7	-	2	-
DJ	Metalúrgicas de base e produtos metálicos	-	26	4	3	-	1	6	5	19	4	6	-	1	2
DK	Fabricação de outros equipamentos	-	-	-	-	-	-	-	-	-	-	-	-	-	-
DL	Fabricação de equipamento eléctrico	-	-	-	-	-	-	-	-	-	-	-	-	-	-
DM	Fabricação de material de transporte	1	1	-	1	-	-	-	1	2	1	2	-	2	1
DN	Outras indústrias transformadoras	-	-	-	-	-	-	1	2	1	-	-	-	-	-
E	ELECTRICIDADE, GÁS E ÁGUA	1	5	4	12	1	-	7	10	5	3	6	-	6	1
F	CONSTRUÇÃO	29	137	20	115	18	5	88	114	149	99	127	2	41	52
G	COMÉRCIO	3	56	12	36	9	2	28	41	47	34	37	-	11	12
H	ALOJAMENTO E RESTAURAÇÃO	2	5	1	8	1	-	5	13	13	6	9	-	2	2
I	TRANSPORTES E COMUNICAÇÕES	5	6	6	15	-	-	9	12	22	22	13	5	7	5
J	ACTIVIDADES FINANCEIRAS	-	-	2	-	-	-	1	-	-	-	-	-	1	-
K	ACTIVIDADES IMOBILIÁRIAS	3	4	-	4	-	-	2	7	-	6	6	-	1	3
L	ADMINISTRAÇÃO PÚBLICA	-	7	1	5	-	-	2	3	3	4	10	-	1	-
M	EDUCAÇÃO	-	2	-	1	-	-	-	-	2	-	-	-	-	-
N	SAÚDE E ACCÇÃO SOCIAL	3	3	-	7	1	-	6	3	4	7	4	-	2	6
O	SERVIÇOS COLECTIVOS	-	-	-	3	-	-	1	1	2	12	2	-	-	1
P	EMPREGADOS DOMÉSTICOS	-	-	-	3	-	-	-	3	2	1	-	-	1	1

LEGENDA: A-Cabeça; B-Olhos; C-Face e dentes; D-Pescoço, costas e costelas; E-Tórax; F-Órgãos abdominais e região pélvica; G-Braço e ombro; H-Mão e pulso; I-Dedos da mão; J-Anca e perna; K-Tornozelo e pé; L-Corpo inteiro; M-Múltiplas partes; N-Não especificadas

NÚMERO DE ACIDENTES DE TRABALHO MORTAIS, POR ACTIVIDADES, SEGUNDO A PARTE DO CORPO ATINGIDA
QUADRO 13

PARTES DO CORPO		A	B	C	D	E	F	G	H	I	J	K	L	M	N
ACTIVIDADES (CAE - Rev. 2)															
TOTAL		-	-	-	1	-	-	-	-	-	-	-	7	-	1
A	AGRICULTURA E PRODUÇÃO ANIMAL	-	-	-	-	-	-	-	-	-	-	-	-	-	-
B	PESCA	-	-	-	-	-	-	-	-	-	-	-	2	-	1
C	INDÚSTRIAS EXTRACTIVAS	-	-	-	-	-	-	-	-	-	-	-	-	-	-
D	INDÚSTRIAS TRANSFORMADORAS	-	-	-	-	-	-	-	-	-	-	-	-	-	-
DA	Alimentares, das bebidas e do tabaco	-	-	-	-	-	-	-	-	-	-	-	-	-	-
DB	Têxtil	-	-	-	-	-	-	-	-	-	-	-	-	-	-
DC	Indústria do couro	-	-	-	-	-	-	-	-	-	-	-	-	-	-
DD	Indústrias da madeira e da cortiça	-	-	-	-	-	-	-	-	-	-	-	-	-	-
DE	Pasta de papel e cartão	-	-	-	-	-	-	-	-	-	-	-	-	-	-
DG	Fabricação de produtos químicos	-	-	-	-	-	-	-	-	-	-	-	-	-	-
DH	Artigos de borracha e matérias plásticas	-	-	-	-	-	-	-	-	-	-	-	-	-	-
DI	Outros produtos minerais não metálicos	-	-	-	-	-	-	-	-	-	-	-	-	-	-
DJ	Metalúrgicas de base e produtos metálicos	-	-	-	-	-	-	-	-	-	-	-	-	-	-
DK	Fabricação de outros equipamentos	-	-	-	-	-	-	-	-	-	-	-	-	-	-
DL	Fabricação de equipamento eléctrico	-	-	-	-	-	-	-	-	-	-	-	-	-	-
DM	Fabricação de material de transporte	-	-	-	-	-	-	-	-	-	-	-	-	-	-
DN	Outras indústrias transformadoras	-	-	-	-	-	-	-	-	-	-	-	-	-	-
E	ELECTRICIDADE, GÁS E ÁGUA	-	-	-	-	-	-	-	-	-	-	-	-	-	-
F	CONSTRUÇÃO	-	-	-	-	-	-	-	-	-	-	-	1	-	-
G	COMÉRCIO	-	-	-	-	-	-	-	-	-	-	-	-	-	-
H	ALOJAMENTO E RESTAURAÇÃO	-	-	-	-	-	-	-	-	-	-	-	-	-	-
I	TRANSPORTES E COMUNICAÇÕES	-	-	-	-	-	-	-	-	-	-	-	4	-	-
J	ACTIVIDADES FINANCEIRAS	-	-	-	-	-	-	-	-	-	-	-	-	-	-
K	ACTIVIDADES IMOBILIÁRIAS	-	-	-	-	-	-	-	-	-	-	-	-	-	-
L	ADMINISTRAÇÃO PÚBLICA	-	-	-	1	-	-	-	-	-	-	-	-	-	-
M	EDUCAÇÃO	-	-	-	-	-	-	-	-	-	-	-	-	-	-
N	SAÚDE E ACCÇÃO SOCIAL	-	-	-	-	-	-	-	-	-	-	-	-	-	-
O	SERVIÇOS COLECTIVOS	-	-	-	-	-	-	-	-	-	-	-	-	-	-
P	EMPREGADOS DOMÉSTICOS	-	-	-	-	-	-	-	-	-	-	-	-	-	-

LEGENDA: A-Cabeça; B-Olhos; C-Face e dentes; D-Pescoço, costas e costelas; E-Tórax; F-Órgãos abdominais e região pélvica; G-Braço e ombro; H-Mão e pulso; I-Dedos da mão; J-Anca e perna; K-Tornozelo e pé; L-Corpo inteiro; M-Múltiplas partes; N-Não especificadas

NÚMERO DE ACIDENTES DE TRABALHO MORTAIS E NÃO MORTAIS, POR ACTIVIDADES E POR CONCELHOS								QUADRO 14			
								HOMENS/MULHERES			
CONCELHOS		Total	A	B	C	D	E	F	G	H	I
ACTIVIDADES (CAE - Rev. 2)											
TOTAL		2 418	45	983	93	66	43	260	40	410	190
A	AGRICULTURA E PRODUÇÃO ANIMAL	74	1	39	1	2	2	12	-	6	3
B	PESCA	66	2	12	4	1	-	2	-	24	2
C	INDÚSTRIAS EXTRACTIVAS	32	-	13	-	-	-	19	-	-	-
D	INDÚSTRIAS TRANSFORMADORAS	507	4	222	22	18	3	55	4	89	30
DA	Alimentares, das bebidas e do tabaco	245	1	117	15	6	-	31	-	46	1
DB	Têxtil	5	-	5	-	-	-	-	-	-	-
DC	Indústria do couro	1	-	-	-	-	-	1	-	-	-
DD	Indústrias da madeira e da cortiça	109	2	40	4	10	3	11	4	3	7
DE	Pasta de papel e cartão	4	-	4	-	-	-	-	-	-	-
DG	Fabricação de produtos químicos	-	-	-	-	-	-	-	-	-	-
DH	Artigos de borracha e matérias plásticas	4	-	3	-	-	-	1	-	-	-
DI	Outros produtos minerais não metálicos	46	1	2	1	-	-	8	-	20	13
DJ	Metalúrgicas de base e produtos metálicos	77	-	43	2	-	-	1	-	18	9
DK	Fabricação de outros equipamentos	-	-	-	-	-	-	-	-	-	-
DL	Fabricação de equipamento eléctrico	-	-	-	-	-	-	-	-	-	-
DM	Fabricação de material de transporte	12	-	8	-	-	-	1	-	1	-
DN	Outras indústrias transformadoras	4	-	-	-	2	-	1	-	1	-
E	ELECTRICIDADE, GÁS E ÁGUA	61	1	40	-	-	-	8	-	4	1
F	CONSTRUÇÃO	996	21	332	38	31	31	135	27	165	94
G	COMÉRCIO	328	3	165	20	8	2	20	2	62	12
H	ALOJAMENTO E RESTAURAÇÃO	67	3	33	3	2	1	2	-	19	-
I	TRANSPORTES E COMUNICAÇÕES	127	4	44	1	1	-	4	-	14	39
J	ACTIVIDADES FINANCEIRAS	4	-	3	-	-	-	-	-	1	-
K	ACTIVIDADES IMOBILIÁRIAS	36	3	19	-	-	-	1	-	11	2
L	ADMINISTRAÇÃO PÚBLICA	36	1	10	1	1	3	-	6	5	1
M	EDUCAÇÃO	5	-	4	-	-	-	-	-	-	1
N	SAÚDE E ACCÇÃO SOCIAL	46	1	20	2	2	1	2	1	8	3
O	SERVIÇOS COLECTIVOS	22	1	18	-	-	-	-	-	2	1
P	EMPREGADOS DOMÉSTICOS	11	-	9	1	-	-	-	-	-	1

LEGENDA: A-Vila do Porto; B-Ponta Delgada; C-Lagoa; D-Vila Franca do Campo; E-Povoação; F-Ribeira Grande; G-Nordeste; H-Angra do Heroísmo; I-Praia da Vitória

(Continua)

NÚMERO DE ACIDENTES DE TRABALHO MORTAIS E NÃO MORTAIS, POR ACTIVIDADES E POR CONCELHOS								QUADRO 14 (Continuação)			
CONCELHOS		J	K	L	M	N	O	P	Q	R	S
ACTIVIDADES (CAE - Rev. 2)											
TOTAL		11	27	7	78	13	23	114	6	9	-
A	AGRICULTURA E PRODUÇÃO ANIMAL	-	3	-	2	-	3	-	-	-	-
B	PESCA	-	1	-	8	-	1	9	-	-	-
C	INDÚSTRIAS EXTRACTIVAS	-	-	-	-	-	-	-	-	-	-
D	INDÚSTRIAS TRANSFORMADORAS	1	4	1	25	5	4	20	-	-	-
DA	Alimentares, das bebidas e do tabaco	1	2	1	20	-	-	4	-	-	-
DB	Têxtil	-	-	-	-	-	-	-	-	-	-
DC	Indústria do couro	-	-	-	-	-	-	-	-	-	-
DD	Indústrias da madeira e da cortiça	-	-	-	3	3	4	15	-	-	-
DE	Pasta de papel e cartão	-	-	-	-	-	-	-	-	-	-
DG	Fabricação de produtos químicos	-	-	-	-	-	-	-	-	-	-
DH	Artigos de borracha e matérias plásticas	-	-	-	-	-	-	-	-	-	-
DI	Outros produtos minerais não metálicos	-	-	-	1	-	-	-	-	-	-
DJ	Metalúrgicas de base e produtos metálicos	-	2	-	1	-	-	1	-	-	-
DK	Fabricação de outros equipamentos	-	-	-	-	-	-	-	-	-	-
DL	Fabricação de equipamento eléctrico	-	-	-	-	-	-	-	-	-	-
DM	Fabricação de material de transporte	-	-	-	-	2	-	-	-	-	-
DN	Outras indústrias transformadoras	-	-	-	-	-	-	-	-	-	-
E	ELECTRICIDADE, GÁS E ÁGUA	1	1	1	-	-	2	2	-	-	-
F	CONSTRUÇÃO	8	4	3	27	6	10	57	3	4	-
G	COMÉRCIO	-	4	1	9	1	1	14	-	4	-
H	ALOJAMENTO E RESTAURAÇÃO	-	-	1	1	-	-	1	1	-	-
I	TRANSPORTES E COMUNICAÇÕES	-	8	-	3	1	-	6	1	1	-
J	ACTIVIDADES FINANCEIRAS	-	-	-	-	-	-	-	-	-	-
K	ACTIVIDADES IMOBILIÁRIAS	-	-	-	-	-	-	-	-	-	-
L	ADMINISTRAÇÃO PÚBLICA	1	-	-	2	-	2	2	1	-	-
M	EDUCAÇÃO	-	-	-	-	-	-	-	-	-	-
N	SAÚDE E ACCÇÃO SOCIAL	-	2	-	1	-	-	3	-	-	-
O	SERVIÇOS COLECTIVOS	-	-	-	-	-	-	-	-	-	-
P	EMPREGADOS DOMÉSTICOS	-	-	-	-	-	-	-	-	-	-

LEGENDA: J-Santa Cruz da Graciosa; K-Velas; L-Calheta; M-Madalena; N-São Roque; O-Lajes do Pico; P-Horta; Q-Lages das Flores; R-Santa Cruz das Flores; S-Vila Nova do Corvo

NÚMERO DE ACIDENTES DE TRABALHO MORTAIS E NÃO MORTAIS, POR ACTIVIDADES E POR CONCELHOS									QUADRO 15		
									HOMENS		
CONCELHOS		Total	A	B	C	D	E	F	G	H	I
ACTIVIDADES (CAE - Rev. 2)											
TOTAL		2 223	39	886	88	59	43	242	38	380	186
A	AGRICULTURA E PRODUÇÃO ANIMAL	72	1	37	1	2	2	12	-	6	3
B	PESCA	66	2	12	4	1	-	2	-	24	2
C	INDÚSTRIAS EXTRACTIVAS	32	-	13	-	-	-	19	-	-	-
D	INDÚSTRIAS TRANSFORMADORAS	448	3	202	21	15	3	39	3	85	30
DA	Alimentares, das bebidas e do tabaco	193	-	102	14	3	-	16	-	42	1
DB	Têxtil	2	-	2	-	-	-	-	-	-	-
DC	Indústria do couro	1	-	-	-	-	-	1	-	-	-
DD	Indústrias da madeira e da cortiça	108	2	40	4	10	3	11	3	3	7
DE	Pasta de papel e cartão	4	-	4	-	-	-	-	-	-	-
DG	Fabricação de produtos químicos	-	-	-	-	-	-	-	-	-	-
DH	Artigos de borracha e matérias plásticas	4	-	3	-	-	-	1	-	-	-
DI	Outros produtos minerais não metálicos	45	1	2	1	-	-	7	-	20	13
DJ	Metalúrgicas de base e produtos metálicos	75	-	41	2	-	-	1	-	18	9
DK	Fabricação de outros equipamentos	-	-	-	-	-	-	-	-	-	-
DL	Fabricação de equipamento eléctrico	-	-	-	-	-	-	-	-	-	-
DM	Fabricação de material de transporte	12	-	8	-	-	-	1	-	1	-
DN	Outras indústrias transformadoras	4	-	-	-	2	-	1	-	1	-
E	ELECTRICIDADE, GÁS E ÁGUA	61	1	40	-	-	-	8	-	4	1
F	CONSTRUÇÃO	995	21	331	38	31	31	135	27	165	94
G	COMÉRCIO	286	1	144	20	7	2	20	1	51	12
H	ALOJAMENTO E RESTAURAÇÃO	40	1	17	2	2	1	2	-	13	-
I	TRANSPORTES E COMUNICAÇÕES	123	4	41	1	1	-	4	-	14	39
J	ACTIVIDADES FINANCEIRAS	3	-	2	-	-	-	-	-	1	-
K	ACTIVIDADES IMOBILIÁRIAS	22	3	11	-	-	-	1	-	6	1
L	ADMINISTRAÇÃO PÚBLICA	35	1	10	1	-	3	-	6	5	1
M	EDUCAÇÃO	1	-	1	-	-	-	-	-	-	-
N	SAÚDE E ACCÇÃO SOCIAL	19	-	9	-	-	1	-	1	4	2
O	SERVIÇOS COLECTIVOS	20	1	16	-	-	-	-	-	2	1
P	EMPREGADOS DOMÉSTICOS	-	-	-	-	-	-	-	-	-	-

LEGENDA: A-Vila do Porto; B-Ponta Delgada; C-Lagoa; D-Vila Franca do Campo; E-Povoação; F-Ribeira Grande; G-Nordeste; H-Angra do Heroísmo; I-Praia da Vitória

(Continua)

NÚMERO DE ACIDENTES DE TRABALHO MORTAIS E NÃO MORTAIS, POR ACTIVIDADES E POR CONCELHOS								HOMENS			QUADRO 15 (Continuação)	
CONCELHOS		J	K	L	M	N	O	P	Q	R	S	
ACTIVIDADES (CAE - Rev. 2)												
TOTAL		11	26	7	63	13	23	106	5	8	-	
A	AGRICULTURA E PRODUÇÃO ANIMAL	-	3	-	2	-	3	-	-	-	-	
B	PESCA	-	1	-	8	-	1	9	-	-	-	
C	INDÚSTRIAS EXTRACTIVAS	-	-	-	-	-	-	-	-	-	-	
D	INDÚSTRIAS TRANSFORMADORAS	1	3	1	13	5	4	20	-	-	-	
DA	Alimentares, das bebidas e do tabaco	1	1	1	8	-	-	4	-	-	-	
DB	Têxtil	-	-	-	-	-	-	-	-	-	-	
DC	Indústria do couro	-	-	-	-	-	-	-	-	-	-	
DD	Indústrias da madeira e da cortiça	-	-	-	3	3	4	15	-	-	-	
DE	Pasta de papel e cartão	-	-	-	-	-	-	-	-	-	-	
DG	Fabricação de produtos químicos	-	-	-	-	-	-	-	-	-	-	
DH	Artigos de borracha e matérias plásticas	-	-	-	-	-	-	-	-	-	-	
DI	Outros produtos minerais não metálicos	-	-	-	1	-	-	-	-	-	-	
DJ	Metalúrgicas de base e produtos metálicos	-	2	-	1	-	-	1	-	-	-	
DK	Fabricação de outros equipamentos	-	-	-	-	-	-	-	-	-	-	
DL	Fabricação de equipamento eléctrico	-	-	-	-	-	-	-	-	-	-	
DM	Fabricação de material de transporte	-	-	-	-	2	-	-	-	-	-	
DN	Outras indústrias transformadoras	-	-	-	-	-	-	-	-	-	-	
E	ELECTRICIDADE, GÁS E ÁGUA	1	1	1	-	-	2	2	-	-	-	
F	CONSTRUÇÃO	8	4	3	27	6	10	57	3	4	-	
G	COMÉRCIO	-	4	1	8	1	1	9	-	4	-	
H	ALOJAMENTO E RESTAURAÇÃO	-	-	1	-	-	-	1	-	-	-	
I	TRANSPORTES E COMUNICAÇÕES	-	8	-	3	1	-	6	1	-	-	
J	ACTIVIDADES FINANCEIRAS	-	-	-	-	-	-	-	-	-	-	
K	ACTIVIDADES IMOBILIÁRIAS	-	-	-	-	-	-	-	-	-	-	
L	ADMINISTRAÇÃO PÚBLICA	1	-	-	2	-	2	2	1	-	-	
M	EDUCAÇÃO	-	-	-	-	-	-	-	-	-	-	
N	SAÚDE E ACCÇÃO SOCIAL	-	2	-	-	-	-	-	-	-	-	
O	SERVIÇOS COLECTIVOS	-	-	-	-	-	-	-	-	-	-	
P	EMPREGADOS DOMÉSTICOS	-	-	-	-	-	-	-	-	-	-	

LEGENDA: J-Santa Cruz da Graciosa; K-Velas; L-Calheta; M-Madalena; N-São Roque; O-Lajes do Pico; P-Horta; Q-Lages das Flores; R-Santa Cruz das Flores; S-Vila Nova do Corvo

NÚMERO DE ACIDENTES DE TRABALHO MORTAIS E NÃO MORTAIS, POR ACTIVIDADES E POR CONCELHOS								QUADRO 16			
CONCELHOS								MULHERES			
ACTIVIDADES (CAE - Rev. 2)	Total	A	B	C	D	E	F	G	H	I	
TOTAL	195	6	97	5	7	-	18	2	30	4	
A AGRICULTURA E PRODUÇÃO ANIMAL	2	-	2	-	-	-	-	-	-	-	
B PESCA	-	-	-	-	-	-	-	-	-	-	
C INDÚSTRIAS EXTRACTIVAS	-	-	-	-	-	-	-	-	-	-	
D INDÚSTRIAS TRANSFORMADORAS	59	1	20	1	3	-	16	1	4	-	
DA Alimentares, das bebidas e do tabaco	52	1	15	1	3	-	15	-	4	-	
DB Têxtil	3	-	3	-	-	-	-	-	-	-	
DC Indústria do couro	-	-	-	-	-	-	-	-	-	-	
DD Indústrias da madeira e da cortiça	1	-	-	-	-	-	-	1	-	-	
DE Pasta de papel e cartão	-	-	-	-	-	-	-	-	-	-	
DG Fabricação de produtos químicos	-	-	-	-	-	-	-	-	-	-	
DH Artigos de borracha e matérias plásticas	-	-	-	-	-	-	-	-	-	-	
DI Outros produtos minerais não metálicos	1	-	-	-	-	-	1	-	-	-	
DJ Metalúrgicas de base e produtos metálicos	2	-	2	-	-	-	-	-	-	-	
DK Fabricação de outros equipamentos	-	-	-	-	-	-	-	-	-	-	
DL Fabricação de equipamento eléctrico	-	-	-	-	-	-	-	-	-	-	
DM Fabricação de material de transporte	-	-	-	-	-	-	-	-	-	-	
DN Outras indústrias transformadoras	-	-	-	-	-	-	-	-	-	-	
E ELECTRICIDADE, GÁS E ÁGUA	-	-	-	-	-	-	-	-	-	-	
F CONSTRUÇÃO	1	-	1	-	-	-	-	-	-	-	
G COMÉRCIO	42	2	21	-	1	-	-	1	11	-	
H ALOJAMENTO E RESTAURAÇÃO	27	2	16	1	-	-	-	-	6	-	
I TRANSPORTES E COMUNICAÇÕES	4	-	3	-	-	-	-	-	-	-	
J ACTIVIDADES FINANCEIRAS	1	-	1	-	-	-	-	-	-	-	
K ACTIVIDADES IMOBILIÁRIAS	14	-	8	-	-	-	-	-	5	1	
L ADMINISTRAÇÃO PÚBLICA	1	-	-	-	1	-	-	-	-	-	
M EDUCAÇÃO	4	-	3	-	-	-	-	-	-	1	
N SAÚDE E ACCÇÃO SOCIAL	27	1	11	2	2	-	2	-	4	1	
O SERVIÇOS COLECTIVOS	2	-	2	-	-	-	-	-	-	-	
P EMPREGADOS DOMÉSTICOS	11	-	9	1	-	-	-	-	-	1	

LEGENDA: A-Vila do Porto; B-Ponta Delgada; C-Lagoa; D-Vila Franca do Campo; E-Povoação; F-Ribeira Grande; G-Nordeste; H-Angra do Heroísmo; I-Praia da Vitória

(Continua)

NÚMERO DE ACIDENTES DE TRABALHO MORTAIS E NÃO MORTAIS, POR ACTIVIDADES E POR CONCELHOS								MULHERES		QUADRO 16 (Continuação)	
CONCELHOS		J	K	L	M	N	O	P	Q	R	S
ACTIVIDADES (CAE - Rev. 2)											
TOTAL		-	1	-	15	-	-	8	1	1	-
A	AGRICULTURA E PRODUÇÃO ANIMAL	-	-	-	-	-	-	-	-	-	-
B	PESCA	-	-	-	-	-	-	-	-	-	-
C	INDÚSTRIAS EXTRACTIVAS	-	-	-	-	-	-	-	-	-	-
D	INDÚSTRIAS TRANSFORMADORAS	-	1	-	12	-	-	-	-	-	-
DA	Alimentares, das bebidas e do tabaco	-	1	-	12	-	-	-	-	-	-
DB	Têxtil	-	-	-	-	-	-	-	-	-	-
DC	Indústria do couro	-	-	-	-	-	-	-	-	-	-
DD	Indústrias da madeira e da cortiça	-	-	-	-	-	-	-	-	-	-
DE	Pasta de papel e cartão	-	-	-	-	-	-	-	-	-	-
DG	Fabricação de produtos químicos	-	-	-	-	-	-	-	-	-	-
DH	Artigos de borracha e matérias plásticas	-	-	-	-	-	-	-	-	-	-
DI	Outros produtos minerais não metálicos	-	-	-	-	-	-	-	-	-	-
DJ	Metalúrgicas de base e produtos metálicos	-	-	-	-	-	-	-	-	-	-
DK	Fabricação de outros equipamentos	-	-	-	-	-	-	-	-	-	-
DL	Fabricação de equipamento eléctrico	-	-	-	-	-	-	-	-	-	-
DM	Fabricação de material de transporte	-	-	-	-	-	-	-	-	-	-
DN	Outras indústrias transformadoras	-	-	-	-	-	-	-	-	-	-
E	ELECTRICIDADE, GÁS E ÁGUA	-	-	-	-	-	-	-	-	-	-
F	CONSTRUÇÃO	-	-	-	-	-	-	-	-	-	-
G	COMÉRCIO	-	-	-	1	-	-	5	-	-	-
H	ALOJAMENTO E RESTAURAÇÃO	-	-	-	1	-	-	-	1	-	-
I	TRANSPORTES E COMUNICAÇÕES	-	-	-	-	-	-	-	-	1	-
J	ACTIVIDADES FINANCEIRAS	-	-	-	-	-	-	-	-	-	-
K	ACTIVIDADES IMOBILIÁRIAS	-	-	-	-	-	-	-	-	-	-
L	ADMINISTRAÇÃO PÚBLICA	-	-	-	-	-	-	-	-	-	-
M	EDUCAÇÃO	-	-	-	-	-	-	-	-	-	-
N	SAÚDE E ACCÇÃO SOCIAL	-	-	-	1	-	-	3	-	-	-
O	SERVIÇOS COLECTIVOS	-	-	-	-	-	-	-	-	-	-
P	EMPREGADOS DOMÉSTICOS	-	-	-	-	-	-	-	-	-	-

LEGENDA: J-Santa Cruz da Graciosa; K-Velas; L-Calheta; M-Madalena; N-São Roque; O-Lajes do Pico; P-Horta; Q-Lages das Flores; R-Santa Cruz das Flores; S-Vila Nova do Corvo

**NÚMERO DE ACIDENTES DE TRABALHO MORTAIS E NÃO MORTAIS,
POR ACTIVIDADES E POR ILHAS**
QUADRO 17

ILHAS		Total	A	B	C	D	E	F	G	H	I
ACTIVIDADES (CAE - Rev. 2)											
TOTAL		2 418	45	1 485	600	11	34	114	114	15	-
A	AGRICULTURA E PRODUÇÃO ANIMAL	74	1	56	9	-	3	5	-	-	-
B	PESCA	66	2	**19	26	-	1	9	*9	-	-
C	INDÚSTRIAS EXTRACTIVAS	32	-	32	-	-	-	-	-	-	-
D	INDÚSTRIAS TRANSFORMADORAS	507	4	324	119	1	5	34	20	-	-
DA	Alimentares, das bebidas e do tabaco	245	1	169	47	1	3	20	4	-	-
DB	Têxtil	5	-	5	-	-	-	-	-	-	-
DC	Indústria do couro	1	-	1	-	-	-	-	-	-	-
DD	Indústrias da madeira e da cortiça	109	2	72	10	-	-	10	15	-	-
DE	Pasta de papel e cartão	4	-	4	-	-	-	-	-	-	-
DG	Fabricação de produtos químicos	-	-	-	-	-	-	-	-	-	-
DH	Artigos de borracha e matérias plásticas	4	-	4	-	-	-	-	-	-	-
DI	Outros produtos minerais não metálicos	46	1	11	33	-	-	1	-	-	-
DJ	Metalúrgicas de base e produtos metálicos	77	-	46	27	-	2	1	1	-	-
DK	Fabricação de outros equipamentos	-	-	-	-	-	-	-	-	-	-
DL	Fabricação de equipamento eléctrico	-	-	-	-	-	-	-	-	-	-
DM	Fabricação de material de transporte	12	-	9	1	-	-	2	-	-	-
DN	Outras indústrias transformadoras	4	-	3	1	-	-	-	-	-	-
E	ELECTRICIDADE, GÁS E ÁGUA	61	1	48	5	1	2	2	2	-	-
F	CONSTRUÇÃO	996	21	594	259	8	*7	43	57	7	-
G	COMÉRCIO	328	3	217	74	-	5	11	14	4	-
H	ALOJAMENTO E RESTAURAÇÃO	67	3	41	19	-	1	1	1	1	-
I	TRANSPORTES E COMUNICAÇÕES	127	4	50	53	-	***8	4	6	2	-
J	ACTIVIDADES FINANCEIRAS	4	-	3	1	-	-	-	-	-	-
K	ACTIVIDADES IMOBILIÁRIAS	36	3	20	13	-	-	-	-	-	-
L	ADMINISTRAÇÃO PÚBLICA	36	1	*21	6	1	-	4	2	1	-
M	EDUCAÇÃO	5	-	4	1	-	-	-	-	-	-
N	SAÚDE E ACCÇÃO SOCIAL	46	1	28	11	-	2	1	3	-	-
O	SERVIÇOS COLECTIVOS	22	1	18	3	-	-	-	-	-	-
P	EMPREGADOS DOMÉSTICOS	11	-	10	1	-	-	-	-	-	-

LEGENDA: A-Santa Maria; B-São Miguel; C-Terceira; D-Graciosa; E-São Jorge; F-Pico; G-Faial; H-Flores; I-Corvo

* 1 dos quais foi mortal; ** 2 dos quais foram mortais; *** 4 dos quais foram mortais

NÚMERO DE ACIDENTES DE TRABALHO MORTAIS E NÃO MORTAIS, POR ACTIVIDADES, SEGUNDO O AGENTE DA LESÃO								QUADRO 18			
AGENTE DA LESÃO		TOTAL	A	B	C	D	E	F	G	H	I
ACTIVIDADES (CAE - Rev. 2)											
TOTAL		2 418	9	11	39	112	5	1	130	9	26
A	AGRICULTURA E PRODUÇÃO ANIMAL	74	-	-	-	4	-	-	5	-	-
B	PESCA	66	-	-	-	1	-	-	1	1	15
C	INDÚSTRIAS EXTRACTIVAS	32	-	-	-	2	-	-	3	-	1
D	INDÚSTRIAS TRANSFORMADORAS	507	1	7	20	40	2	-	29	-	2
DA	Alimentares, das bebidas e do tabaco	245	-	-	1	30	2	-	16	-	-
DB	Têxtil	5	-	-	-	1	-	-	-	-	-
DC	Indústria do couro	1	-	-	-	-	-	-	-	-	-
DD	Indústrias da madeira e da cortiça	109	-	-	17	2	-	-	7	-	-
DE	Pasta de papel e cartão	4	-	-	-	3	-	-	-	-	-
DG	Fabricação de produtos químicos	-	-	-	-	-	-	-	-	-	-
DH	Artigos de borracha e matérias plásticas	4	-	-	-	-	-	-	1	-	-
DI	Outros produtos minerais não metálicos	46	1	-	-	4	-	-	3	-	-
DJ	Metalúrgicas de base e produtos metálicos	77	-	7	1	-	-	-	2	-	1
DK	Fabricação de outros equipamentos	-	-	-	-	-	-	-	-	-	-
DL	Fabricação de equipamento eléctrico	-	-	-	-	-	-	-	-	-	-
DM	Fabricação de material de transporte	12	-	-	-	-	-	-	-	-	1
DN	Outras indústrias transformadoras	4	-	-	1	-	-	-	-	-	-
E	ELECTRICIDADE, GÁS E ÁGUA	61	2	-	-	2	-	-	4	-	-
F	CONSTRUÇÃO	996	1	3	18	32	-	-	48	1	1
G	COMÉRCIO	328	2	1	-	18	2	1	18	1	-
H	ALOJAMENTO E RESTAURAÇÃO	67	1	-	-	4	-	-	1	-	-
I	TRANSPORTES E COMUNICAÇÕES	127	2	-	1	3	-	-	10	6	6
J	ACTIVIDADES FINANCEIRAS	4	-	-	-	-	-	-	1	-	-
K	ACTIVIDADES IMOBILIÁRIAS	36	-	-	-	2	1	-	2	-	-
L	ADMINISTRAÇÃO PÚBLICA	36	-	-	-	-	-	-	4	-	-
M	EDUCAÇÃO	5	-	-	-	1	-	-	-	-	-
N	SAÚDE E ACÇÃO SOCIAL	46	-	-	-	1	-	-	3	-	-
O	SERVIÇOS COLECTIVOS	22	-	-	-	2	-	-	1	-	1
P	EMPREGADOS DOMÉSTICOS	11	-	-	-	-	-	-	-	-	-

LEGENDA: A-Máquinas motrizes e órgãos de transmissão; B-Máquinas de trabalhar metal; C-Máquinas de trabalhar madeira; D-Máquinas agrícolas; E-Outras máquinas; F-Aparelhos elevatórios; G-Meios de transporte rolantes excepto carris; H-Meios de transporte pelo ar; I-Meios de transporte pela água

(Continua)

**NÚMERO DE ACIDENTES DE TRABALHO MORTAIS E NÃO MORTAIS,
POR ACTIVIDADES, SEGUNDO O AGENTE DA LESÃO**
**QUADRO 18
(Continuação)**

AGENTE DA LESÃO		J	K	L	M	N	O	P	Q	R	S
ACTIVIDADES (CAE - Rev. 2)											
TOTAL		1	4	69	440	158	76	280	1	96	2
A	AGRICULTURA E PRODUÇÃO ANIMAL	-	-	1	13	3	-	8	-	1	-
B	PESCA	-	-	-	19	2	1	8	-	1	-
C	INDÚSTRIAS EXTRACTIVAS	-	-	1	2	-	-	2	-	1	-
D	INDÚSTRIAS TRANSFORMADORAS	-	-	18	91	18	9	45	-	25	2
DA	Alimentares, das bebidas e do tabaco	-	-	4	60	8	1	20	-	17	2
DB	Têxtil	-	-	-	4	-	-	-	-	-	-
DC	Indústria do couro	-	-	-	-	-	1	-	-	-	-
DD	Indústrias da madeira e da cortiça	-	-	4	13	3	6	7	-	3	-
DE	Pasta de papel e cartão	-	-	-	-	-	-	-	-	-	-
DG	Fabricação de produtos químicos	-	-	-	-	-	-	-	-	-	-
DH	Artigos de borracha e matérias plásticas	-	-	-	-	-	-	1	-	-	-
DI	Outros produtos minerais não metálicos	-	-	1	5	2	1	6	-	2	-
DJ	Metalúrgicas de base e produtos metálicos	-	-	8	7	4	-	8	-	2	-
DK	Fabricação de outros equipamentos	-	-	-	-	-	-	-	-	-	-
DL	Fabricação de equipamento eléctrico	-	-	-	-	-	-	-	-	-	-
DM	Fabricação de material de transporte	-	-	-	1	1	-	3	-	1	-
DN	Outras indústrias transformadoras	-	-	1	1	-	-	-	-	-	-
E	ELECTRICIDADE, GÁS E ÁGUA	-	3	1	12	12	1	10	-	1	-
F	CONSTRUÇÃO	-	1	33	175	72	58	99	-	32	-
G	COMÉRCIO	1	-	8	56	27	3	53	1	14	-
H	ALOJAMENTO E RESTAURAÇÃO	-	-	-	20	4	1	7	-	9	-
I	TRANSPORTES E COMUNICAÇÕES	-	-	3	26	7	-	30	-	1	-
J	ACTIVIDADES FINANCEIRAS	-	-	-	1	-	-	1	-	-	-
K	ACTIVIDADES IMOBILIÁRIAS	-	-	1	5	5	2	3	-	6	-
L	ADMINISTRAÇÃO PÚBLICA	-	-	3	6	1	-	3	-	-	-
M	EDUCAÇÃO	-	-	-	1	-	-	1	-	1	-
N	SAÚDE E ACÇÃO SOCIAL	-	-	-	7	4	1	5	-	4	-
O	SERVIÇOS COLECTIVOS	-	-	-	3	2	-	2	-	-	-
P	EMPREGADOS DOMÉSTICOS	-	-	-	3	1	-	3	-	-	-

LEGENDA J-Fornos, fornalhas e estufas; K-Instalações eléctricas; L-Ferramentas portáteis eléctricas; M-Outras ferramentas; N-Escadas e rampas móveis; O-Andaimes; P-Outro equipamento não especificado; Q-Explosivos; R-Poeiras, gases, vapores e líquidos; S-Fragmentos rolantes

(Continua)

**NÚMERO DE ACIDENTES DE TRABALHO MORTAIS E NÃO MORTAIS,
POR ACTIVIDADES, SEGUNDO O AGENTE DA LESÃO**
**QUADRO 18
(Continuação)**

AGENTE DA LESÃO		T	U	V	W	X	Y	Z	AA	BB
ACTIVIDADES (CAE - Rev. 2)										
TOTAL		620	76	86	3	35	77	44	5	3
A	AGRICULTURA E PRODUÇÃO ANIMAL	10	8	5	1	8	6	1	-	-
B	PESCA	2	1	1	-	13	-	-	-	-
C	INDÚSTRIAS EXTRACTIVAS	14	1	2	-	-	2	1	-	-
D	INDÚSTRIAS TRANSFORMADORAS	140	8	17	-	10	14	7	2	-
DA	Alimentares, das bebidas e do tabaco	43	4	13	-	10	10	2	2	-
DB	Têxtil	-	-	-	-	-	-	-	-	-
DC	Indústria do couro	-	-	-	-	-	-	-	-	-
DD	Indústrias da madeira e da cortiça	39	2	1	-	-	3	2	-	-
DE	Pasta de papel e cartão	1	-	-	-	-	-	-	-	-
DG	Fabricação de produtos químicos	-	-	-	-	-	-	-	-	-
DH	Artigos de borracha e matérias plásticas	1	-	-	-	-	-	1	-	-
DI	Outros produtos minerais não metálicos	17	2	-	-	-	1	1	-	-
DJ	Metalúrgicas de base e produtos metálicos	34	-	2	-	-	-	1	-	-
DK	Fabricação de outros equipamentos	-	-	-	-	-	-	-	-	-
DL	Fabricação de equipamento eléctrico	-	-	-	-	-	-	-	-	-
DM	Fabricação de material de transporte	4	-	1	-	-	-	-	-	-
DN	Outras indústrias transformadoras	1	-	-	-	-	-	-	-	-
E	ELECTRICIDADE, GÁS E ÁGUA	8	2	1	-	-	1	-	-	1
F	CONSTRUÇÃO	320	31	27	2	-	22	19	1	-
G	COMÉRCIO	75	6	13	-	1	15	8	2	2
H	ALOJAMENTO E RESTAURAÇÃO	12	-	4	-	-	4	-	-	-
I	TRANSPORTES E COMUNICAÇÕES	16	3	3	-	3	3	4	-	-
J	ACTIVIDADES FINANCEIRAS	-	-	-	-	-	1	-	-	-
K	ACTIVIDADES IMOBILIÁRIAS	4	1	4	-	-	-	-	-	-
L	ADMINISTRAÇÃO PÚBLICA	9	6	1	-	-	3	-	-	-
M	EDUCAÇÃO	-	-	-	-	-	1	-	-	-
N	SAÚDE E ACCÇÃO SOCIAL	7	3	6	-	-	3	2	-	-
O	SERVIÇOS COLECTIVOS	1	6	1	-	-	2	1	-	-
P	EMPREGADOS DOMÉSTICOS	2	-	1	-	-	-	1	-	-

LEGENDA: T-Outras substâncias não classificadas; U-Meio de trabalho exterior; V-Meio de trabalho interior; W-Meio de trabalho subterrâneo; X-Animais; Y-Agentes não classificados noutra local; Z-Recipientes sob pressão; AA-Radiações; BB-Ignorado

NÚMERO DE ACIDENTES DE TRABALHO MORTAIS E NÃO MORTAIS, POR ACTIVIDADES, SEGUNDO A ACCÇÃO QUE CONDUZIU À LESÃO								QUADRO 19			
ACÇÃO QUE CONDUZIU À LESÃO		TOTAL	A	B	C	D	E	F	G	H	I
ACTIVIDADES (CAE - Rev. 2)											
TOTAL		2 418	287	84	3	2	18	82	42	51	157
A	AGRICULTURA E PRODUÇÃO ANIMAL	74	8	4	-	-	-	5	2	1	5
B	PESCA	66	7	2	-	-	-	1	2	2	9
C	INDÚSTRIAS EXTRACTIVAS	32	3	1	-	-	1	1	1	1	4
D	INDÚSTRIAS TRANSFORMADORAS	507	35	16	-	-	1	14	3	5	33
DA	Alimentares, das bebidas e do tabaco	245	12	11	-	-	-	3	3	3	19
DB	Têxtil	5	-	-	-	-	-	-	-	-	-
DC	Indústria do couro	1	1	-	-	-	-	-	-	-	-
DD	Indústrias da madeira e da cortiça	109	9	3	-	-	1	4	-	1	8
DE	Pasta de papel e cartão	4	-	-	-	-	-	-	-	-	-
DG	Fabricação de produtos químicos	-	-	-	-	-	-	-	-	-	-
DH	Artigos de borracha e matérias plásticas	4	1	-	-	-	-	-	-	-	-
DI	Outros produtos minerais não metálicos	46	3	1	-	-	-	2	-	-	3
DJ	Metalúrgicas de base e produtos metálicos	77	7	1	-	-	-	4	-	1	1
DK	Fabricação de outros equipamentos	-	-	-	-	-	-	-	-	-	-
DL	Fabricação de equipamento eléctrico	-	-	-	-	-	-	-	-	-	-
DM	Fabricação de material de transporte	12	2	-	-	-	-	-	-	-	1
DN	Outras indústrias transformadoras	4	-	-	-	-	-	1	-	-	1
E	ELECTRICIDADE, GÁS E ÁGUA	61	5	1	-	-	-	1	1	1	7
F	CONSTRUÇÃO	996	144	28	3	2	9	48	27	28	55
G	COMÉRCIO	328	42	11	-	-	6	8	-	3	21
H	ALOJAMENTO E RESTAURAÇÃO	67	6	4	-	-	-	1	2	3	7
I	TRANSPORTES E COMUNICAÇÕES	127	13	7	-	-	1	-	1	6	6
J	ACTIVIDADES FINANCEIRAS	4	-	-	-	-	-	-	1	-	1
K	ACTIVIDADES IMOBILIÁRIAS	36	9	2	-	-	-	1	-	1	3
L	ADMINISTRAÇÃO PÚBLICA	36	4	2	-	-	-	2	1	-	1
M	EDUCAÇÃO	5	-	-	-	-	-	-	-	-	-
N	SAÚDE E ACCÇÃO SOCIAL	46	6	5	-	-	-	-	1	-	2
O	SERVIÇOS COLECTIVOS	22	2	-	-	-	-	-	-	-	2
P	EMPREGADOS DOMÉSTICOS	11	3	1	-	-	-	-	-	-	1

LEGENDA: A-Quedas desniveladas; B-Quedas do mesmo nível; C-Aluimentos de massas de terra e rochas; D-Desmoronamentos de edifícios e muros; E-Quedas de objectos de manutenção normal; F-Outras quedas de objectos; G-Marcha sobre objectos; H-Choque contra objectos imóveis; I-Choque contra objectos móveis

(Continua)

NÚMERO DE ACIDENTES DE TRABALHO MORTAIS E NÃO MORTAIS, POR ACTIVIDADES, SEGUNDO A ACCÇÃO QUE CONDUZIU À LESÃO

QUADRO 19
(Continuação)

ACÇÃO QUE CONDUZIU À LESÃO		J	K	L	M	N	O	P	Q
ACTIVIDADES (CAE - Rev. 2)									
TOTAL		734	72	10	29	74	14	32	474
A	AGRICULTURA E PRODUÇÃO ANIMAL	26	2	-	2	-	-	1	12
B	PESCA	12	4	-	-	1	-	-	11
C	INDÚSTRIAS EXTRACTIVAS	11	-	-	-	-	-	-	5
D	INDÚSTRIAS TRANSFORMADORAS	163	15	3	10	21	3	9	116
DA	Alimentares, das bebidas e do tabaco	57	8	3	5	16	2	3	63
DB	Têxtil	1	-	-	-	-	-	-	4
DC	Indústria do couro	-	-	-	-	-	-	-	-
DD	Indústrias da madeira e da cortiça	42	3	-	1	1	1	2	22
DE	Pasta de papel e cartão	1	1	-	1	-	-	-	1
DG	Fabricação de produtos químicos	-	-	-	-	-	-	-	-
DH	Artigos de borracha e matérias plásticas	1	-	-	-	-	-	1	-
DI	Outros produtos minerais não metálicos	14	2	-	1	2	-	1	13
DJ	Metalúrgicas de base e produtos metálicos	41	1	-	2	-	-	2	11
DK	Fabricação de outros equipamentos	-	-	-	-	-	-	-	-
DL	Fabricação de equipamento eléctrico	-	-	-	-	-	-	-	-
DM	Fabricação de material de transporte	6	-	-	-	1	-	-	1
DN	Outras indústrias transformadoras	-	-	-	-	1	-	-	1
E	ELECTRICIDADE, GÁS E ÁGUA	12	1	-	-	4	1	2	21
F	CONSTRUÇÃO	310	28	1	12	30	6	14	169
G	COMÉRCIO	115	10	4	2	10	3	4	58
H	ALOJAMENTO E RESTAURAÇÃO	14	2	-	-	-	-	-	16
I	TRANSPORTES E COMUNICAÇÕES	39	6	2	3	5	-	-	24
J	ACTIVIDADES FINANCEIRAS	-	-	-	-	-	-	-	1
K	ACTIVIDADES IMOBILIÁRIAS	5	1	-	-	1	-	-	7
L	ADMINISTRAÇÃO PÚBLICA	11	2	-	-	-	-	1	8
M	EDUCAÇÃO	2	-	-	-	-	-	-	2
N	SAÚDE E ACCÇÃO SOCIAL	10	1	-	-	1	-	-	13
O	SERVIÇOS COLECTIVOS	2	-	-	-	-	1	-	10
P	EMPREGADOS DOMÉSTICOS	2	-	-	-	1	-	1	1

LEGENDA: J-Pancadas por objectos móveis; K-Entalamento num objecto; L-Entalamento entre um objecto imóvel e outro móvel; M-Entalamento entre objectos móveis; N-Esforços físicos excessivos (levantar); O-Esforços físicos excessivos (empurrar/puxar); P-Esforços físicos excessivos (manuseamento); Q-Movimentos inadequados

(Continua)

NÚMERO DE ACIDENTES DE TRABALHO MORTAIS E NÃO MORTAIS, POR ACTIVIDADES, SEGUNDO A ACÇÃO QUE CONDUZIU À LESÃO							QUADRO 19 (Continuação)			
ACÇÃO QUE CONDUZIU À LESÃO		R	S	T	U	V	W	X	Y	Z
ACTIVIDADES (CAE - Rev. 2)										
TOTAL		3	25	1	6	87	-	46	1	84
A	AGRICULTURA E PRODUÇÃO ANIMAL	-	1	-	-	-	-	4	-	1
B	PESCA	-	1	-	-	1	-	12	-	1
C	INDÚSTRIAS EXTRACTIVAS	-	1	-	-	1	-	-	-	2
D	INDÚSTRIAS TRANSFORMADORAS	1	8	-	-	25	-	11	-	15
DA	Alimentares, das bebidas e do tabaco	-	8	-	-	15	-	8	-	6
DB	Têxtil	-	-	-	-	-	-	-	-	-
DC	Indústria do couro	-	-	-	-	-	-	-	-	-
DD	Indústrias da madeira e da cortiça	-	-	-	-	3	-	3	-	5
DE	Pasta de papel e cartão	-	-	-	-	-	-	-	-	-
DG	Fabricação de produtos químicos	-	-	-	-	-	-	-	-	-
DH	Artigos de borracha e matérias plásticas	-	-	-	-	-	-	-	-	1
DI	Outros produtos minerais não metálicos	-	-	-	-	3	-	-	-	1
DJ	Metalúrgicas de base e produtos metálicos	1	-	-	-	3	-	-	-	2
DK	Fabricação de outros equipamentos	-	-	-	-	-	-	-	-	-
DL	Fabricação de equipamento eléctrico	-	-	-	-	-	-	-	-	-
DM	Fabricação de material de transporte	-	-	-	-	1	-	-	-	-
DN	Outras indústrias transformadoras	-	-	-	-	-	-	-	-	-
E	ELECTRICIDADE, GÁS E ÁGUA	-	-	-	3	1	-	-	-	-
F	CONSTRUÇÃO	1	2	1	1	32	-	4	-	41
G	COMÉRCIO	1	2	-	1	14	-	3	1	9
H	ALOJAMENTO E RESTAURAÇÃO	-	5	-	-	4	-	2	-	1
I	TRANSPORTES E COMUNICAÇÕES	-	-	-	1	2	-	5	-	6
J	ACTIVIDADES FINANCEIRAS	-	-	-	-	-	-	1	-	-
K	ACTIVIDADES IMOBILIÁRIAS	-	-	-	-	6	-	-	-	-
L	ADMINISTRAÇÃO PÚBLICA	-	2	-	-	-	-	1	-	1
M	EDUCAÇÃO	-	-	-	-	1	-	-	-	-
N	SAÚDE E ACÇÃO SOCIAL	-	3	-	-	-	-	2	-	2
O	SERVIÇOS COLECTIVOS	-	-	-	-	-	-	1	-	4
P	EMPREGADOS DOMÉSTICOS	-	-	-	-	-	-	-	-	1

LEGENDA: R-Exposição ao calor; S-Contacto com substâncias/objectos escaldantes; T-Contacto com substâncias/objectos frios; U-Corrente eléctrica; V-Inalação, ingestão e absorção de substâncias nocivas; W-Exposição a radiações ionizantes; X-Outra não classificada noutra local; Y-Exposição a radiações não ionizantes; Z-Ignorada

NÚMERO DE ACIDENTES DE TRABALHO MORTAIS E NÃO MORTAIS, POR ACTIVIDADES, SEGUNDO A HORA DO ACIDENTE								QUADRO 20		
HORA DO ACIDENTE		HOMENS/MULHERES								
ACTIVIDADES (CAE - Rev. 2)	Total	00:01 às 08:00	08:01 às 11:00	11:01 às 13:00	13:01 às 15:00	15:01 às 17:00	17:01 às 20:00	20:01 às 24:00	Ignora- rada	
TOTAL	2 418	70	845	204	508	508	129	39	133	
A AGRICULTURA E PRODUÇÃO ANIMAL	74	4	26	6	17	14	1	-	6	
B PESCA	66	5	18	10	8	10	5	3	7	
C INDÚSTRIAS EXTRACTIVAS	32	3	12	3	5	4	-	-	5	
D INDÚSTRIAS TRANSFORMADORAS	507	21	181	39	108	108	20	6	24	
DA Alimentares, das bebidas e do tabaco	245	13	84	19	57	45	14	5	8	
DB Têxtil	5	-	1	-	1	2	-	-	1	
DC Indústria do couro	1	-	-	-	1	-	-	-	-	
DD Indústrias da madeira e da cortiça	109	1	43	10	23	25	2	-	5	
DE Pasta de papel e cartão	4	-	3	-	-	1	-	-	-	
DG Fabricação de produtos químicos	-	-	-	-	-	-	-	-	-	
DH Artigos de borracha e matérias plásticas	4	-	1	1	-	2	-	-	-	
DI Outros produtos minerais não metálicos	46	3	21	6	8	5	1	1	1	
DJ Metalúrgicas de base e produtos metálicos	77	4	19	2	18	24	2	-	8	
DK Fabricação de outros equipamentos	-	-	-	-	-	-	-	-	-	
DL Fabricação de equipamento eléctrico	-	-	-	-	-	-	-	-	-	
DM Fabricação de material de transporte	12	-	5	1	-	4	1	-	1	
DN Outras indústrias transformadoras	4	-	4	-	-	-	-	-	-	
E ELECTRICIDADE, GÁS E ÁGUA	61	2	23	4	13	15	1	1	2	
F CONSTRUÇÃO	996	19	356	78	206	230	43	6	58	
G COMÉRCIO	328	6	111	28	66	70	23	10	14	
H ALOJAMENTO E RESTAURAÇÃO	67	6	15	12	10	12	7	3	2	
I TRANSPORTES E COMUNICAÇÕES	127	2	46	9	24	17	16	9	4	
J ACTIVIDADES FINANCEIRAS	4	-	2	-	-	2	-	-	-	
K ACTIVIDADES IMOBILIÁRIAS	36	-	9	3	9	7	5	1	2	
L ADMINISTRAÇÃO PÚBLICA	36	1	19	2	7	5	1	-	1	
M EDUCAÇÃO	5	-	2	1	-	1	1	-	-	
N SAÚDE E ACCÇÃO SOCIAL	46	1	18	5	11	3	3	-	5	
O SERVIÇOS COLECTIVOS	22	-	5	2	3	7	3	-	2	
P EMPREGADOS DOMÉSTICOS	11	-	2	2	3	3	-	-	1	

NÚMERO DE ACIDENTES DE TRABALHO MORTAIS E NÃO MORTAIS, POR ACTIVIDADES, SEGUNDO A HORA DO ACIDENTE							QUADRO 21			
HORA DO ACIDENTE		HOMENS								
ACTIVIDADES (CAE - Rev. 2)	Total	00:01 às 08:00	08:01 às 11:00	11:01 às 13:00	13:01 às 15:00	15:01 às 17:00	17:01 às 20:00	20:01 às 24:00	Ignora- rada	
TOTAL	2 223	61	794	185	446	474	111	31	121	
A AGRICULTURA E PRODUÇÃO ANIMAL	72	3	25	6	17	14	1	-	6	
B PESCA	66	5	18	10	8	10	5	3	7	
C INDÚSTRIAS EXTRACTIVAS	32	3	12	3	5	4	-	-	5	
D INDÚSTRIAS TRANSFORMADORAS	448	19	162	34	94	96	17	6	20	
DA Alimentares, das bebidas e do tabaco	193	11	68	14	44	36	11	5	4	
DB Têxtil	2	-	-	-	1	-	-	-	1	
DC Indústria do couro	1	-	-	-	1	-	-	-	-	
DD Indústrias da madeira e da cortiça	108	1	42	10	23	25	2	-	5	
DE Pasta de papel e cartão	4	-	3	-	-	1	-	-	-	
DG Fabricação de produtos químicos	-	-	-	-	-	-	-	-	-	
DH Artigos de borracha e matérias plásticas	4	-	1	1	-	2	-	-	-	
DI Outros produtos minerais não metálicos	45	3	21	6	7	5	1	1	1	
DJ Metalúrgicas de base e produtos metálicos	75	4	18	2	18	23	2	-	8	
DK Fabricação de outros equipamentos	-	-	-	-	-	-	-	-	-	
DL Fabricação de equipamento eléctrico	-	-	-	-	-	-	-	-	-	
DM Fabricação de material de transporte	12	-	5	1	-	4	1	-	1	
DN Outras indústrias transformadoras	4	-	4	-	-	-	-	-	-	
E ELECTRICIDADE, GÁS E ÁGUA	61	2	23	4	13	15	1	1	2	
F CONSTRUÇÃO	995	18	356	78	206	230	43	6	58	
G COMÉRCIO	286	4	102	25	56	61	20	4	14	
H ALOJAMENTO E RESTAURAÇÃO	40	4	7	8	6	8	4	2	1	
I TRANSPORTES E COMUNICAÇÕES	123	2	46	9	23	17	14	9	3	
J ACTIVIDADES FINANCEIRAS	3	-	2	-	-	1	-	-	-	
K ACTIVIDADES IMOBILIÁRIAS	22	-	7	3	5	4	2	-	1	
L ADMINISTRAÇÃO PÚBLICA	35	1	19	1	7	5	1	-	1	
M EDUCAÇÃO	1	-	-	-	-	1	-	-	-	
N SAÚDE E ACÇÃO SOCIAL	19	-	11	2	3	1	-	-	2	
O SERVIÇOS COLECTIVOS	20	-	4	2	3	7	3	-	1	
P EMPREGADOS DOMÉSTICOS	-	-	-	-	-	-	-	-	-	

NÚMERO DE ACIDENTES DE TRABALHO MORTAIS E NÃO MORTAIS, POR ACTIVIDADES, SEGUNDO A HORA DO ACIDENTE							MULHERES				QUADRO 22
HORA DO ACIDENTE		Total	00:01 às 08:00	08:01 às 11:00	11:01 às 13:00	13:01 às 15:00	15:01 às 17:00	17:01 às 20:00	20:01 às 24:00	Igno- rada	
ACTIVIDADES (CAE - Rev. 2)											
TOTAL		195	9	51	19	44	34	18	8	12	
A	AGRICULTURA E PRODUÇÃO ANIMAL	2	1	1	-	-	-	-	-	-	
B	PESCA	-	-	-	-	-	-	-	-	-	
C	INDÚSTRIAS EXTRACTIVAS	-	-	-	-	-	-	-	-	-	
D	INDÚSTRIAS TRANSFORMADORAS	59	2	19	5	14	12	3	-	4	
DA	Alimentares, das bebidas e do tabaco	52	2	16	5	13	9	3	-	4	
DB	Têxtil	3	-	1	-	-	2	-	-	-	
DC	Indústria do couro	-	-	-	-	-	-	-	-	-	
DD	Indústrias da madeira e da cortiça	1	-	1	-	-	-	-	-	-	
DE	Pasta de papel e cartão	-	-	-	-	-	-	-	-	-	
DG	Fabricação de produtos químicos	-	-	-	-	-	-	-	-	-	
DH	Artigos de borracha e matérias plásticas	-	-	-	-	-	-	-	-	-	
DI	Outros produtos minerais não metálicos	1	-	-	-	1	-	-	-	-	
DJ	Metalúrgicas de base e produtos metálicos	2	-	1	-	-	1	-	-	-	
DK	Fabricação de outros equipamentos	-	-	-	-	-	-	-	-	-	
DL	Fabricação de equipamento eléctrico	-	-	-	-	-	-	-	-	-	
DM	Fabricação de material de transporte	-	-	-	-	-	-	-	-	-	
DN	Outras indústrias transformadoras	-	-	-	-	-	-	-	-	-	
E	ELECTRICIDADE, GÁS E ÁGUA	-	-	-	-	-	-	-	-	-	
F	CONSTRUÇÃO	1	1	-	-	-	-	-	-	-	
G	COMÉRCIO	42	2	9	3	10	9	3	6	-	
H	ALOJAMENTO E RESTAURAÇÃO	27	2	8	4	4	4	3	1	1	
I	TRANSPORTES E COMUNICAÇÕES	4	-	-	-	1	-	2	-	1	
J	ACTIVIDADES FINANCEIRAS	1	-	-	-	-	1	-	-	-	
K	ACTIVIDADES IMOBILIÁRIAS	14	-	2	-	4	3	3	1	1	
L	ADMINISTRAÇÃO PÚBLICA	1	-	-	1	-	-	-	-	-	
M	EDUCAÇÃO	4	-	2	1	-	-	1	-	-	
N	SAÚDE E ACCÇÃO SOCIAL	27	1	7	3	8	2	3	-	3	
O	SERVIÇOS COLECTIVOS	2	-	1	-	-	-	-	-	1	
P	EMPREGADOS DOMÉSTICOS	11	-	2	2	3	3	-	-	1	