

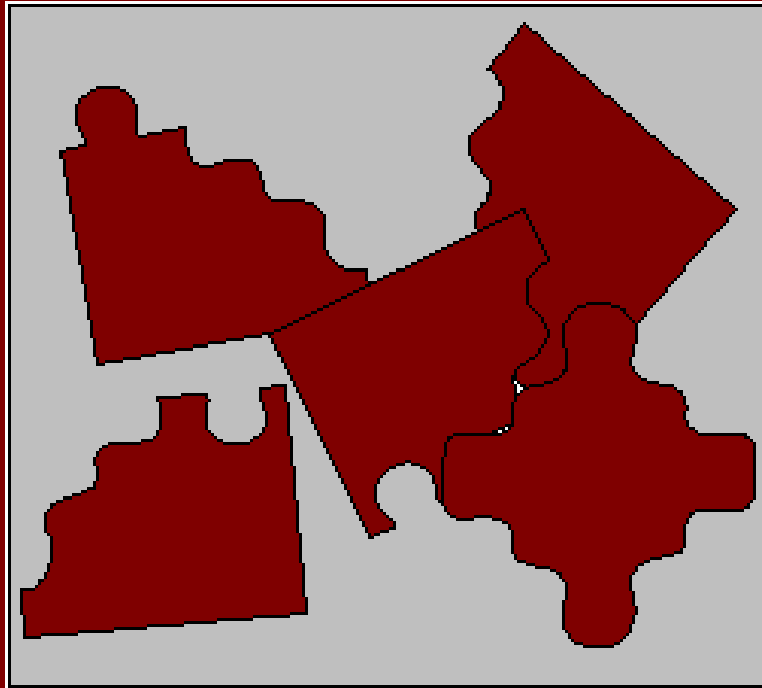

REGIÃO AUTÓNOMA DOS AÇORES
SECRETARIA REGIONAL DA EDUCAÇÃO E ASSUNTOS SOCIAIS
OBSERVATÓRIO DO EMPREGO E FORMAÇÃO PROFISSIONAL

ACIDENTES DE TRABALHO



1998



REGIÃO AUTÓNOMA DOS AÇORES
SECRETARIA REGIONAL DA EDUCAÇÃO E ASSUNTOS SOCIAIS
OBSERVATÓRIO DO EMPREGO E FORMAÇÃO PROFISSIONAL

ACIDENTES DE TRABALHO

1998

Ponta Delgada, Abril de 2000

Secretaria Regional da Educação e Assuntos Sociais
Direcção Regional da Juventude, Emprego e Formação Profissional
Observatório do Emprego e Formação Profissional
Rua Margarida de Chaves, 135
9500-088 PONTA DELGADA
Telefone: 296 30 44 70
Fax: 296 30 44 88
E-mail: sreas.gt@mail.telepac.pt

Home Page: <http://www.oefp.raa.pt>

A reprodução destes dados só é permitida com indicação da fonte

ÍNDICE

Nota introdutória	5
Conceitos utilizados	7
Classificação das Actividades Económicas Portuguesas por Ramos de Actividade (CAE - Rev. 2)	9
Breve análise de resultados	11
Quadro 1 - Número de acidentes de trabalho mortais e não mortais, por actividades, segundo o sexo	13
Gráfico 1 - Taxa de Incidência 1995 / 1998	14
Quadro 2 - Número de acidentes de trabalho mortais e não mortais, por actividades, segundo os meses	15
Quadro 3 - Número de acidentes de trabalho mortais, por actividades, segundo os meses	16
Quadro 4 - Número de acidentes de trabalho mortais e não mortais, por actividades, segundo os grupos etários (homens/mulheres)	17
Quadro 5 - Número de acidentes de trabalho mortais e não mortais, por actividades, segundo os grupos etários (homens)	18
Quadro 6 - Número de acidentes de trabalho mortais e não mortais, por actividades, segundo os grupos etários (mulheres)	19
Quadro 7 - Número de acidentes de trabalho mortais, por actividades, segundo os grupos etários (homens/ /mulheres)	20
Quadro 8 - Número de acidentes de trabalho mortais, por actividades, segundo os grupos etários (homens)	21
Quadro 9 - Número de acidentes de trabalho mortais, por actividades, segundo os grupos etários (mulheres)	22
Quadro 10 - Número de acidentes de trabalho mortais e não mortais, por actividades, segundo a antiguidade do sinistrado na empresa	23
Quadro 11 - Número de acidentes de trabalho mortais, por actividades, segundo a antiguidade do sinistrado na empresa	24
Quadro 12 - Número de acidentes de trabalho mortais e não mortais, por actividades, segundo a parte do corpo atingida	25
Quadro 13 - Número de acidentes de trabalho mortais, por actividades, segundo a parte do corpo atingida	26
Quadro 14 - Número de acidentes de trabalho mortais e não mortais, por actividades e por concelhos (homens/ /mulheres)	27
Quadro 15 - Número de acidentes de trabalho mortais e não mortais, por actividades e por concelhos (homens)	29
Quadro 16 - Número de acidentes de trabalho mortais e não mortais, por actividades e por concelhos (mulheres)	31
Quadro 17 - Número de acidentes de trabalho mortais e não mortais, por actividades e por ilhas	33
Quadro 18 - Número de acidentes de trabalho mortais e não mortais, por actividades, segundo o agente da lesão	34
Quadro 19 - Número de acidentes de trabalho mortais e não mortais, por actividades, segundo a acção que conduziu à lesão	37

Quadro 20 - Número de acidentes de trabalho mortais e não mortais, por actividades, segundo a hora do acidente (homens /mulheres)	40
Quadro 21 - Número de acidentes de trabalho mortais e não mortais, por actividades, segundo a hora do acidente (homens)	41
Quadro 22 - Número de acidentes de trabalho mortais e não mortais, por actividades, segundo a hora do acidente (mulheres)	42

NOTA INTRODUTÓRIA

A presente publicação resulta de um trabalho integralmente efectuado pelo Observatório do Emprego e Formação Profissional da Direcção Regional da Juventude, Emprego e Formação Profissional dos Açores.

Em 1998 ocorreram na Região 2 220 acidentes de trabalho, dos quais 1 086 no 1º semestre e 1 134 no 2º semestre. Daqueles, há a registar 5 mortais, sendo 3 no 1º semestre e 2 no 2º semestre. Por razões de ordem técnica não dispomos dos mapas de encerramento, pelo que não é possível o tratamento dos respectivos dados.

Os dados apurados foram obtidos a partir dos mapas de acidentes de trabalho fornecidos pelas companhias seguradoras, quando para estas tenham as entidades patronais transferido a sua responsabilidade pelo risco, ou pelas próprias entidades patronais, nos casos em que lhes seja reconhecida capacidade económica para assumir directamente essa responsabilidade. Não estão contabilizados os acidentes de trabalho dos subscritores da Caixa Geral de Aposentações. Por outro lado, importa referir que são contabilizados como acidentes de trabalho os que implicaram ausência ao trabalho no mínimo de um dia (para além do primeiro dia), ou aqueles que, embora não tenham resultado em perda de dias de trabalho, comportaram despesas para as entidades responsáveis.

CONCEITOS UTILIZADOS

ACIDENTE DE TRABALHO

É acidente de trabalho o acidente que se verifica no local e no tempo de trabalho e produz directa ou indirectamente lesão corporal, perturbação funcional ou doença de que resulte a morte ou redução da capacidade de trabalho ou de ganho.

Considera-se também acidente de trabalho o ocorrido:

- fora do local ou do tempo de trabalho, quando verificado na execução de serviços determinados pela entidade patronal;
- na ida para o local de trabalho ou no regresso deste, quando for utilizado meio de transporte fornecido pela entidade patronal, ou quando o acidente seja consequência de particular perigo de percurso normal ou de outras circunstâncias que tenham agravado o risco do mesmo percurso;
- na execução de serviços espontaneamente prestados e de que possa resultar proveito económico para a entidade patronal.

A designação de acidente de trabalho mortal reporta-se ao momento do acidente.

LOCAL DE TRABALHO

Entende-se por local de trabalho toda a zona de laboração ou exploração da empresa.

TEMPO DE TRABALHO

Entende-se por tempo de trabalho, além do período normal de laboração, o que precedeu o seu início em actos de preparação ou com ele relacionados, e o que se lhe seguiu em actos também com ele relacionados, e ainda as interrupções normais ou forçosas de trabalho.

TAXA DE INCIDÊNCIA

$$\frac{\text{N.º total de acidentes de trabalho}}{\text{População empregada (média anual)}} \times 100$$

Fonte: População empregada - Serviço Regional de Estatística dos Açores
Inquérito ao Emprego: 4º Trimestre de 1995, de 1996 e de 1997; Anuário Estatístico 1998

**CLASSIFICAÇÃO DAS ACTIVIDADES ECONÓMICAS PORTUGUESAS
POR RAMOS DE ACTIVIDADE (CAE - Rev. 2)**

ÍNDICE DAS DIVISÕES E SUBDIVISÕES UTILIZADAS NO TEXTO

A	AGRICULTURA, PRODUÇÃO ANIMAL, CAÇA E SILVICULTURA
B	PESCA
C	INDÚSTRIAS EXTRACTIVAS
D	INDÚSTRIAS TRANSFORMADORAS
DA	Indústrias alimentares, das bebidas e do tabaco
DB	Indústria têxtil
DD	Indústrias da madeira e da cortiça e suas obras
DE	Indústrias de pasta, de papel e cartão e seus artigos; edição e impressão
DG	Fabricação de produtos químicos
DH	Fabricação de artigos de borracha e de matérias plásticas
DI	Fabricação de outros produtos minerais não metálicos
DJ	Indústrias metalúrgicas de base e de produtos metálicos
DK	Fabricação de máquinas e de equipamentos não especificados
DL	Fabricação de equipamento eléctrico e de óptica
DM	Fabricação de material de transporte
DN	Indústrias transformadoras não especificadas
E	PRODUÇÃO E DISTRIBUIÇÃO DE ELECTRICIDADE, GÁS E ÁGUA
F	CONSTRUÇÃO
G	COMÉRCIO POR GROSSO E A RETALHO; REPARAÇÃO DE VEÍCULOS AUTOMÓVEIS, MOTOCICLOS E DE BENS DE USO PESSOAL E DOMÉSTICO
H	ALOJAMENTO E RESTAURAÇÃO (RESTAURANTES E SIMILARES)
I	TRANSPORTES, ARMAZENAGEM E COMUNICAÇÕES
J	ACTIVIDADES FINANCEIRAS
K	ACTIVIDADES IMOBILIÁRIAS, ALUGUERES E SERVIÇOS PRESTADOS ÀS EMPRESAS
L	ADMINISTRAÇÃO PÚBLICA, DEFESA E SEGURANÇA SOCIAL OBRIGATÓRIA
M	EDUCAÇÃO
N	SAÚDE E ACÇÃO SOCIAL
O	OUTRAS ACTIVIDADES DE SERVIÇOS COLECTIVOS, SOCIAIS E PESSOAIS
P	FAMÍLIAS COM EMPREGADOS DOMÉSTICOS

BREVE ANÁLISE DE RESULTADOS

O número total de acidentes em 1998 foi de 2 220, o que representa um aumento de 0,9% em relação ao ano anterior. Também se verificou um aumento no número de acidentes mortais que passou de 3 em 1997 para 5 em 1998. Do total de acidentados 9,5% (212) são do sexo feminino, sendo os cinco acidentes mortais do sexo masculino.

As actividades económicas com percentagens mais elevadas de acidentes foram as da Construção com 39,4% e das Indústrias Transformadoras com 20,4%; dentro destas destaca-se o sector das indústrias alimentares, bebidas e tabaco com 48,7%. Os 5 acidentes mortais ocorreram nos sectores da Pesca (1), das Indústrias Extractivas (1), das Indústrias Transformadoras (1) e da Construção (2).

A repartição por meses leva-nos a constatar que o mês de Outubro foi aquele em que ocorreram mais acidentes. Os acidentes mortais ocorreram nos meses de Janeiro, Maio, Junho, Julho e Dezembro.

Em termos de grupos etários 32,4% dos acidentes ocorreram no dos 25-34 anos, sendo de 59,9% a percentagem de acidentes que envolveram trabalhadores até aos 34 anos de idade. A repartição por sexos apresenta uma tendência semelhante no que respeita à análise por grupos etários. De salientar que os 5 acidentes mortais ocorreram nos grupos etários entre os 25 e os 54 anos.

Quanto à antiguidade do sinistrado na empresa, verifica-se que 26,5% dos acidentes envolveram trabalhadores nos primeiros 6 meses de actividade. Ao todo, no primeiro ano de serviço na empresa registaram-se 37,1% dos acidentes (mais 2,3 pontos percentuais que no ano anterior).

As partes do corpo mais atingidas foram os dedos das mãos com 16,3%, seguidas pelas mãos e pulsos com 13,9% e os olhos com 13,8%. No total, verifica-se que 43,3% dos acidentes atingiram as extremidades (mãos e pés), o que representa mais 2 pontos percentuais que em 1997.

Finalmente, no que respeita às horas de ocorrência dos acidentes, 24,3% tiveram lugar entre as 08H01 e as 11H00, seguindo-se o período das 15H01 às 17H00 com 22% e o período das 13H01 às 15H00 com 20,8%.

**NÚMERO DE ACIDENTES DE TRABALHO MORTAIS E NÃO MORTAIS,
POR ACTIVIDADES, SEGUNDO O SEXO**
QUADRO 1

ACTIVIDADES (CAE - Rev. 2)	TOTAL			MORTAIS			NÃO MORTAIS		
	H+M	H	M	H+M	H	M	H+M	H	M
TOTAL	2 220	2 008	212	5	5	-	2 215	2 003	212
A AGRICULTURA E PRODUÇÃO ANIMAL	71	66	5	-	-	-	71	66	5
B PESCA	89	86	3	1	1	-	88	85	3
C INDÚSTRIAS EXTRACTIVAS	35	35	-	1	1	-	34	34	-
D INDÚSTRIAS TRANSFORMADORAS	452	407	45	1	1	-	451	406	45
DA Alimentares, das bebidas e do tabaco	220	177	43	-	-	-	220	177	43
DB Têxtil	2	-	2	-	-	-	2	-	2
DD Indústrias da madeira e da cortiça	91	91	-	-	-	-	91	91	-
DE Pasta de papel e cartão	3	3	-	-	-	-	3	3	-
DG Fabricação de produtos químicos	1	1	-	-	-	-	1	1	-
DH Artigos de borracha e matérias plásticas	7	7	-	-	-	-	7	7	-
DI Outros produtos minerais não metálicos	41	41	-	1	1	-	40	40	-
DJ Metalúrgicas de base e produtos metálicos	73	73	-	-	-	-	73	73	-
DK Fabricação de outros equipamentos	1	1	-	-	-	-	1	1	-
DL Fabricação de equipamento eléctrico	2	2	-	-	-	-	2	2	-
DM Fabricação de material de transporte	8	8	-	-	-	-	8	8	-
DN Outras indústrias transformadoras	3	3	-	-	-	-	3	3	-
E ELECTRICIDADE, GÁS E ÁGUA	47	46	1	-	-	-	47	46	1
F CONSTRUÇÃO	874	870	4	2	2	-	872	868	4
G COMÉRCIO	293	255	38	-	-	-	293	255	38
H ALOJAMENTO E RESTAURAÇÃO	54	21	33	-	-	-	54	21	33
I TRANSPORTES E COMUNICAÇÕES	114	105	9	-	-	-	114	105	9
J ACTIVIDADES FINANCEIRAS	6	5	1	-	-	-	6	5	1
K ACTIVIDADES IMOBILIÁRIAS	34	20	14	-	-	-	34	20	14
L ADMINISTRAÇÃO PÚBLICA	63	53	10	-	-	-	63	53	10
M EDUCAÇÃO	7	5	2	-	-	-	7	5	2
N SAÚDE E ACCÇÃO SOCIAL	50	14	36	-	-	-	50	14	36
O SERVIÇOS COLECTIVOS	20	19	1	-	-	-	20	19	1
P EMPREGADOS DOMÉSTICOS	11	1	10	-	-	-	11	1	10

GRÁFICO 1

TAXA DE INCIDÊNCIA 1995 / 1998

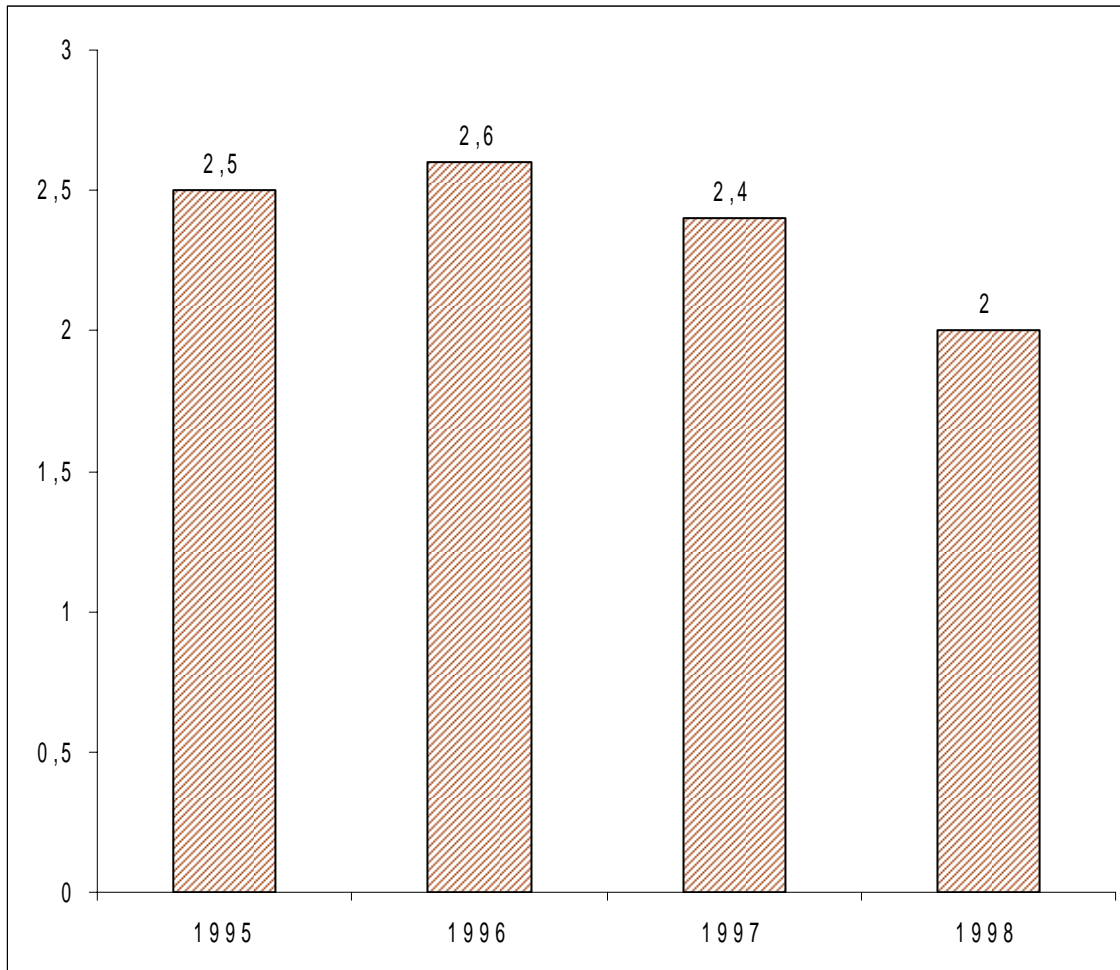

NÚMERO DE ACIDENTES DE TRABALHO MORTAIS E NÃO MORTAIS, POR ACTIVIDADES, SEGUNDO OS MESES											QUADRO 2			
ACTIVIDADES (CAE - Rev. 2)	MESES													
	TOTAL	Jan	Fev	Mar	Abr	Mai	Jun	Jul	Ago	Set	Out	Nov	Dez	
TOTAL	2 220	191	174	216	161	176	168	177	195	203	227	218	114	
A AGRICULTURA E PRODUÇÃO ANIMAL	71	4	5	3	4	12	5	5	10	5	7	5	6	
B PESCA	89	7	7	7	6	8	9	2	6	10	9	13	5	
C INDÚSTRIAS EXTRACTIVAS	35	3	-	1	2	2	1	9	7	-	6	2	2	
D INDÚSTRIAS TRANSFORMADORAS	452	29	31	45	31	38	45	34	43	41	50	36	29	
DA Alimentares, das bebidas e do tabaco	220	14	15	28	11	20	23	17	26	20	15	17	14	
DB Têxtil	2	-	-	-	-	-	-	2	-	-	-	-	-	
DD Indústrias da madeira e da cortiça	91	8	6	12	8	9	6	5	3	7	11	9	7	
DE Pasta de papel e cartão	3	-	1	-	-	-	-	-	-	-	1	1	-	
DG Fabricação de produtos químicos	1	-	-	-	-	1	-	-	-	-	-	-	-	
DH Artigos de borracha e matérias plásticas	7	-	1	1	-	-	-	1	1	1	2	-	-	
DI Outros produtos minerais não metálicos	41	2	1	-	5	2	5	-	6	6	6	3	5	
DJ Metalúrgicas de base e produtos metálicos	73	5	5	4	5	5	10	9	7	5	10	5	3	
DK Fabricação de outros equipamentos	1	-	1	-	-	-	-	-	-	-	-	-	-	
DL Fabricação de equipamento eléctrico	2	-	-	-	1	-	-	-	-	-	1	-	-	
DM Fabricação de material de transporte	8	-	1	-	1	-	1	-	-	-	4	1	-	
DN Outras indústrias transformadoras	3	-	-	-	-	1	-	-	-	2	-	-	-	
E ELECTRICIDADE, GÁS E ÁGUA	47	5	4	3	3	4	1	5	1	6	4	8	3	
F CONSTRUÇÃO	874	84	84	78	60	62	54	75	69	88	90	94	36	
G COMÉRCIO	293	24	19	34	22	18	26	18	28	23	31	34	16	
H ALOJAMENTO E RESTAURAÇÃO	54	5	3	7	6	7	5	4	2	6	5	3	1	
I TRANSPORTES E COMUNICAÇÕES	114	8	6	14	11	13	8	7	12	7	11	10	7	
J ACTIVIDADES FINANCEIRAS	6	2	1	1	-	-	-	1	-	-	-	1	-	
K ACTIVIDADES IMOBILIÁRIAS	34	4	3	4	3	1	2	3	2	3	1	7	1	
L ADMINISTRAÇÃO PÚBLICA	63	8	4	10	5	7	4	6	10	4	4	1	-	
M EDUCAÇÃO	7	2	-	1	2	-	-	-	-	2	-	-	-	
N SAÚDE E ACÇÃO SOCIAL	50	3	6	7	3	2	6	5	2	4	4	4	4	
O SERVIÇOS COLECTIVOS	20	-	1	1	2	1	2	3	2	2	3	-	3	
P EMPREGADOS DOMÉSTICOS	11	3	-	-	1	1	-	-	1	2	2	-	1	

**NÚMERO DE ACIDENTES DE TRABALHO MORTAIS, POR ACTIVIDADES,
SEGUNDO OS MESES**
QUADRO 3

ACTIVIDADES (CAE - Rev. 2)	MESES												
	TOTAL	Jan	Fev	Mar	Abr	Mai	Jun	Jul	Ago	Set	Out	Nov	Dez
TOTAL	5	1	-	-	-	1	1	1	-	-	-	-	1
A AGRICULTURA E PRODUÇÃO ANIMAL	-	-	-	-	-	-	-	-	-	-	-	-	-
B PESCA	1	-	-	-	-	1	-	-	-	-	-	-	-
C INDÚSTRIAS EXTRACTIVAS	1	-	-	-	-	-	-	1	-	-	-	-	-
D INDÚSTRIAS TRANSFORMADORAS	1	-	-	-	-	-	-	-	-	-	-	-	1
DA Alimentares, das bebidas e do tabaco	-	-	-	-	-	-	-	-	-	-	-	-	-
DB Têxtil	-	-	-	-	-	-	-	-	-	-	-	-	-
DD Indústrias da madeira e da cortiça	-	-	-	-	-	-	-	-	-	-	-	-	-
DE Pasta de papel e cartão	-	-	-	-	-	-	-	-	-	-	-	-	-
DG Fabricação de produtos químicos	-	-	-	-	-	-	-	-	-	-	-	-	-
DH Artigos de borracha e matérias plásticas	-	-	-	-	-	-	-	-	-	-	-	-	-
DI Outros produtos minerais não metálicos	1	-	-	-	-	-	-	-	-	-	-	-	1
DJ Metalúrgicas de base e produtos metálicos	-	-	-	-	-	-	-	-	-	-	-	-	-
DK Fabricação de outros equipamentos	-	-	-	-	-	-	-	-	-	-	-	-	-
DL Fabricação de equipamento eléctrico	-	-	-	-	-	-	-	-	-	-	-	-	-
DM Fabricação de material de transporte	-	-	-	-	-	-	-	-	-	-	-	-	-
DN Outras indústrias transformadoras	-	-	-	-	-	-	-	-	-	-	-	-	-
E ELECTRICIDADE, GÁS E ÁGUA	-	-	-	-	-	-	-	-	-	-	-	-	-
F CONSTRUÇÃO	2	1	-	-	-	-	1	-	-	-	-	-	-
G COMÉRCIO	-	-	-	-	-	-	-	-	-	-	-	-	-
H ALOJAMENTO E RESTAURAÇÃO	-	-	-	-	-	-	-	-	-	-	-	-	-
I TRANSPORTES E COMUNICAÇÕES	-	-	-	-	-	-	-	-	-	-	-	-	-
J ACTIVIDADES FINANCEIRAS	-	-	-	-	-	-	-	-	-	-	-	-	-
L ADMINISTRAÇÃO PÚBLICA	-	-	-	-	-	-	-	-	-	-	-	-	-
K ACTIVIDADES IMOBILIÁRIAS	-	-	-	-	-	-	-	-	-	-	-	-	-
M EDUCAÇÃO	-	-	-	-	-	-	-	-	-	-	-	-	-
N SAÚDE E ACÇÃO SOCIAL	-	-	-	-	-	-	-	-	-	-	-	-	-
O SERVIÇOS COLECTIVOS	-	-	-	-	-	-	-	-	-	-	-	-	-
P EMPREGADOS DOMÉSTICOS	-	-	-	-	-	-	-	-	-	-	-	-	-

NÚMERO DE ACIDENTES DE TRABALHO MORTAIS E NÃO MORTAIS, POR ACTIVIDADES, SEGUNDO OS GRUPOS ETÁRIOS								QUADRO 4	
GRUPOS ETÁRIOS (Anos)		HOMENS/MULHERES							
ACTIVIDADES (CAE - Rev. 2)	Total	< 18	18 - 24	25 - 34	35 - 44	45 - 54	55 - 64	65 e +	Ignorado
TOTAL	2 220	66	544	720	536	244	90	14	6
A AGRICULTURA E PRODUÇÃO ANIMAL	71	3	11	19	22	9	6	1	-
B PESCA	89	-	11	24	28	17	7	2	-
C INDÚSTRIAS EXTRACTIVAS	35	-	8	16	9	2	-	-	-
D INDÚSTRIAS TRANSFORMADORAS	452	12	109	141	120	49	18	-	3
DA Alimentares, das bebidas e do tabaco	220	2	33	63	75	34	12	-	1
DB Têxtil	2	-	2	-	-	-	-	-	-
DD Indústrias da madeira e da cortiça	91	1	33	31	21	3	1	-	1
DE Pasta de papel e cartão	3	-	1	1	1	-	-	-	-
DG Fabricação de produtos químicos	1	-	-	-	-	-	1	-	-
DH Artigos de borracha e matérias plásticas	7	3	3	1	-	-	-	-	-
DI Outros produtos minerais não metálicos	41	1	8	14	10	4	3	-	1
DJ Metalúrgicas de base e produtos metálicos	73	5	27	26	10	5	-	-	-
DK Fabricação de outros equipamentos	1	-	-	-	-	1	-	-	-
DL Fabricação de equipamento eléctrico	2	-	1	1	-	-	-	-	-
DM Fabricação de material de transporte	8	-	1	4	1	1	1	-	-
DN Outras indústrias transformadoras	3	-	-	-	2	1	-	-	-
E ELECTRICIDADE, GÁS E ÁGUA	47	-	1	14	18	9	4	-	1
F CONSTRUÇÃO	874	35	243	303	192	67	26	7	1
G COMÉRCIO	293	11	93	96	57	25	10	1	-
H ALOJAMENTO E RESTAURAÇÃO	54	-	17	17	8	8	3	1	-
I TRANSPORTES E COMUNICAÇÕES	114	-	7	29	39	31	8	-	-
J ACTIVIDADES FINANCEIRAS	6	-	1	3	1	1	-	-	-
K ACTIVIDADES IMOBILIÁRIAS	34	1	7	16	6	4	-	-	-
L ADMINISTRAÇÃO PÚBLICA	63	1	17	22	15	6	1	-	1
M EDUCAÇÃO	7	-	-	2	4	1	-	-	-
N SAÚDE E ACÇÃO SOCIAL	50	2	16	8	13	7	3	1	-
O SERVIÇOS COLECTIVOS	20	-	2	6	3	7	2	-	-
P EMPREGADOS DOMÉSTICOS	11	1	1	4	1	1	2	1	-

NÚMERO DE ACIDENTES DE TRABALHO MORTAIS E NÃO MORTAIS, POR ACTIVIDADES, SEGUNDO OS GRUPOS ETÁRIOS								QUADRO 5	
GRUPOS ETÁRIOS (Anos)								HOMENS	
ACTIVIDADES (CAE - Rev. 2)	Total	< 18	18 - 24	25 - 34	35 - 44	45 - 54	55 - 64	65 e +	Ignorado
TOTAL	2 008	62	483	656	480	222	86	13	6
A AGRICULTURA E PRODUÇÃO ANIMAL	66	2	11	17	22	7	6	1	-
B PESCA	86	-	11	23	26	17	7	2	-
C INDÚSTRIAS EXTRACTIVAS	35	-	8	16	9	2	-	-	-
D INDÚSTRIAS TRANSFORMADORAS	407	12	97	127	105	46	17	-	3
DA Alimentares, das bebidas e do tabaco	177	2	23	49	60	31	11	-	1
DB Têxtil	-	-	-	-	-	-	-	-	-
DD Indústrias da madeira e da cortiça	91	1	33	31	21	3	1	-	1
DE Pasta de papel e cartão	3	-	1	1	1	-	-	-	-
DG Fabricação de produtos químicos	1	-	-	-	-	-	1	-	-
DH Artigos de borracha e matérias plásticas	7	3	3	1	-	-	-	-	-
DI Outros produtos minerais não metálicos	41	1	8	14	10	4	3	-	1
DJ Metalúrgicas de base e produtos metálicos	73	5	27	26	10	5	-	-	-
DK Fabricação de outros equipamentos	1	-	-	-	-	1	-	-	-
DL Fabricação de equipamento eléctrico	2	-	1	1	-	-	-	-	-
DM Fabricação de material de transporte	8	-	1	4	1	1	1	-	-
DN Outras indústrias transformadoras	3	-	-	-	2	1	-	-	-
E ELECTRICIDADE, GÁS E ÁGUA	46	-	1	14	17	9	4	-	1
F CONSTRUÇÃO	870	35	242	302	190	67	26	7	1
G COMÉRCIO	255	10	75	86	49	25	9	1	-
H ALOJAMENTO E RESTAURAÇÃO	21	-	6	6	2	4	3	-	-
I TRANSPORTES E COMUNICAÇÕES	105	-	7	25	37	28	8	-	-
J ACTIVIDADES FINANCEIRAS	5	-	1	3	1	-	-	-	-
K ACTIVIDADES IMOBILIÁRIAS	20	1	2	9	5	3	-	-	-
L ADMINISTRAÇÃO PÚBLICA	53	-	17	18	10	6	1	-	1
M EDUCAÇÃO	5	-	-	2	3	-	-	-	-
N SAÚDE E ACÇÃO SOCIAL	14	2	3	2	2	1	3	1	-
O SERVIÇOS COLECTIVOS	19	-	2	6	2	7	2	-	-
P EMPREGADOS DOMÉSTICOS	1	-	-	-	-	-	-	1	-

NÚMERO DE ACIDENTES DE TRABALHO MORTAIS E NÃO MORTAIS, POR ACTIVIDADES, SEGUNDO OS GRUPOS ETÁRIOS								MULHERES		QUADRO 6
GRUPOS ETÁRIOS (Anos)		Total	< 18	18 - 24	25 - 34	35 - 44	45 - 54	55 - 64	65 e +	Igno- rado
ACTIVIDADES (CAE - Rev. 2)										
TOTAL		212	4	61	64	56	22	4	1	-
A	AGRICULTURA E PRODUÇÃO ANIMAL	5	1	-	2	-	2	-	-	-
B	PESCA	3	-	-	1	2	-	-	-	-
C	INDÚSTRIAS EXTRACTIVAS	-	-	-	-	-	-	-	-	-
D	INDÚSTRIAS TRANSFORMADORAS	45	-	12	14	15	3	1	-	-
DA	Alimentares, das bebidas e do tabaco	43	-	10	14	15	3	1	-	-
DB	Têxtil	2	-	2	-	-	-	-	-	-
DD	Indústrias da madeira e da cortiça	-	-	-	-	-	-	-	-	-
DE	Pasta de papel e cartão	-	-	-	-	-	-	-	-	-
DG	Fabricação de produtos químicos	-	-	-	-	-	-	-	-	-
DH	Artigos de borracha e matérias plásticas	-	-	-	-	-	-	-	-	-
DI	Outros produtos minerais não metálicos	-	-	-	-	-	-	-	-	-
DJ	Metalúrgicas de base e produtos metálicos	-	-	-	-	-	-	-	-	-
DK	Fabricação de outros equipamentos	-	-	-	-	-	-	-	-	-
DL	Fabricação de equipamento eléctrico	-	-	-	-	-	-	-	-	-
DM	Fabricação de material de transporte	-	-	-	-	-	-	-	-	-
DN	Outras indústrias transformadoras	-	-	-	-	-	-	-	-	-
E	ELECTRICIDADE, GÁS E ÁGUA	1	-	-	-	1	-	-	-	-
F	CONSTRUÇÃO	4	-	1	1	2	-	-	-	-
G	COMÉRCIO	38	1	18	10	8	-	1	-	-
H	ALOJAMENTO E RESTAURAÇÃO	33	-	11	11	6	4	-	1	-
I	TRANSPORTES E COMUNICAÇÕES	9	-	-	4	2	3	-	-	-
J	ACTIVIDADES FINANCEIRAS	1	-	-	-	-	1	-	-	-
K	ACTIVIDADES IMOBILIÁRIAS	14	-	5	7	1	1	-	-	-
L	ADMINISTRAÇÃO PÚBLICA	10	1	-	4	5	-	-	-	-
M	EDUCAÇÃO	2	-	-	-	1	1	-	-	-
N	SAÚDE E ACÇÃO SOCIAL	36	-	13	6	11	6	-	-	-
O	SERVIÇOS COLECTIVOS	1	-	-	-	1	-	-	-	-
P	EMPREGADOS DOMÉSTICOS	10	1	1	4	1	1	2	-	-

NÚMERO DE ACIDENTES DE TRABALHO MORTAIS, POR ACTIVIDADES, SEGUNDO OS GRUPOS ETÁRIOS								QUADRO 7	
GRUPOS ETÁRIOS (Anos)		HOMENS/MULHERES							
ACTIVIDADES (CAE - Rev. 2)	Total	< 18	18 - 24	25 - 34	35 - 44	45 - 54	55 - 64	65 e +	Igno- rado
TOTAL	5	-	-	1	1	3	-	-	-
A AGRICULTURA E PRODUÇÃO ANIMAL	-	-	-	-	-	-	-	-	-
B PESCA	1	-	-	-	-	1	-	-	-
C INDÚSTRIAS EXTRACTIVAS	1	-	-	1	-	-	-	-	-
D INDÚSTRIAS TRANSFORMADORAS	1	-	-	-	-	1	-	-	-
DA Alimentares, das bebidas e do tabaco	-	-	-	-	-	-	-	-	-
DB Têxtil	-	-	-	-	-	-	-	-	-
DD Indústrias da madeira e da cortiça	-	-	-	-	-	-	-	-	-
DE Pasta de papel e cartão	-	-	-	-	-	-	-	-	-
DG Fabricação de produtos químicos	-	-	-	-	-	-	-	-	-
DH Artigos de borracha e matérias plásticas	-	-	-	-	-	-	-	-	-
DI Outros produtos minerais não metálicos	1	-	-	-	-	1	-	-	-
DJ Metalúrgicas de base e produtos metálicos	-	-	-	-	-	-	-	-	-
DK Fabricação de outros equipamentos	-	-	-	-	-	-	-	-	-
DL Fabricação de equipamento eléctrico	-	-	-	-	-	-	-	-	-
DM Fabricação de material de transporte	-	-	-	-	-	-	-	-	-
DN Outras indústrias transformadoras	-	-	-	-	-	-	-	-	-
E ELECTRICIDADE, GÁS E ÁGUA	-	-	-	-	-	-	-	-	-
F CONSTRUÇÃO	2	-	-	-	1	1	-	-	-
G COMÉRCIO	-	-	-	-	-	-	-	-	-
H ALOJAMENTO E RESTAURAÇÃO	-	-	-	-	-	-	-	-	-
I TRANSPORTES E COMUNICAÇÕES	-	-	-	-	-	-	-	-	-
J ACTIVIDADES FINANCEIRAS	-	-	-	-	-	-	-	-	-
K ACTIVIDADES IMOBILIÁRIAS	-	-	-	-	-	-	-	-	-
L ADMINISTRAÇÃO PÚBLICA	-	-	-	-	-	-	-	-	-
M EDUCAÇÃO	-	-	-	-	-	-	-	-	-
N SAÚDE E ACÇÃO SOCIAL	-	-	-	-	-	-	-	-	-
O SERVIÇOS COLECTIVOS	-	-	-	-	-	-	-	-	-
P EMPREGADOS DOMÉSTICOS	-	-	-	-	-	-	-	-	-

NÚMERO DE ACIDENTES DE TRABALHO MORTAIS, POR ACTIVIDADES, SEGUNDO OS GRUPOS ETÁRIOS								HOMENS		QUADRO 8
GRUPOS ETÁRIOS (Anos)		Total	< 18	18 - 24	25 - 34	35 - 44	45 - 54	55 - 64	65 e +	Igno- rado
ACTIVIDADES (CAE - Rev. 2)										
TOTAL		5	-	-	1	1	3	-	-	-
A	AGRICULTURA E PRODUÇÃO ANIMAL	-	-	-	-	-	-	-	-	-
B	PESCA	1	-	-	-	-	1	-	-	-
C	INDÚSTRIAS EXTRACTIVAS	1	-	-	1	-	-	-	-	-
D	INDÚSTRIAS TRANSFORMADORAS	1	-	-	-	-	1	-	-	-
DA	Alimentares, das bebidas e do tabaco	-	-	-	-	-	-	-	-	-
DB	Têxtil	-	-	-	-	-	-	-	-	-
DD	Indústrias da madeira e da cortiça	-	-	-	-	-	-	-	-	-
DE	Pasta de papel e cartão	-	-	-	-	-	-	-	-	-
DG	Fabricação de produtos químicos	-	-	-	-	-	-	-	-	-
DH	Artigos de borracha e matérias plásticas	-	-	-	-	-	-	-	-	-
DI	Outros produtos minerais não metálicos	1	-	-	-	-	1	-	-	-
DJ	Metalúrgicas de base e produtos metálicos	-	-	-	-	-	-	-	-	-
DK	Fabricação de outros equipamentos	-	-	-	-	-	-	-	-	-
DL	Fabricação de equipamento eléctrico	-	-	-	-	-	-	-	-	-
DM	Fabricação de material de transporte	-	-	-	-	-	-	-	-	-
DN	Outras indústrias transformadoras	-	-	-	-	-	-	-	-	-
E	ELECTRICIDADE, GÁS E ÁGUA	-	-	-	-	-	-	-	-	-
F	CONSTRUÇÃO	2	-	-	-	1	1	-	-	-
G	COMÉRCIO	-	-	-	-	-	-	-	-	-
H	ALOJAMENTO E RESTAURAÇÃO	-	-	-	-	-	-	-	-	-
I	TRANSPORTES E COMUNICAÇÕES	-	-	-	-	-	-	-	-	-
J	ACTIVIDADES FINANCEIRAS	-	-	-	-	-	-	-	-	-
K	ACTIVIDADES IMOBILIÁRIAS	-	-	-	-	-	-	-	-	-
L	ADMINISTRAÇÃO PÚBLICA	-	-	-	-	-	-	-	-	-
M	EDUCAÇÃO	-	-	-	-	-	-	-	-	-
N	SAÚDE E ACÇÃO SOCIAL	-	-	-	-	-	-	-	-	-
O	SERVIÇOS COLECTIVOS	-	-	-	-	-	-	-	-	-
P	EMPREGADOS DOMÉSTICOS	-	-	-	-	-	-	-	-	-

NÚMERO DE ACIDENTES DE TRABALHO MORTAIS, POR ACTIVIDADES, SEGUNDO OS GRUPOS ETÁRIOS								MULHERES		QUADRO 9
GRUPOS ETÁRIOS (Anos)		Total	< 18	18 - 24	25 - 34	35 - 44	45 - 54	55 - 64	65 e +	Ignorado
ACTIVIDADES (CAE - Rev. 2)										
TOTAL		-	-	-	-	-	-	-	-	-
A	AGRICULTURA E PRODUÇÃO ANIMAL	-	-	-	-	-	-	-	-	-
B	PESCA	-	-	-	-	-	-	-	-	-
C	INDÚSTRIAS EXTRACTIVAS	-	-	-	-	-	-	-	-	-
D	INDÚSTRIAS TRANSFORMADORAS	-	-	-	-	-	-	-	-	-
DA	Alimentares, das bebidas e do tabaco	-	-	-	-	-	-	-	-	-
DB	Têxtil	-	-	-	-	-	-	-	-	-
DD	Indústrias da madeira e da cortiça	-	-	-	-	-	-	-	-	-
DE	Pasta de papel e cartão	-	-	-	-	-	-	-	-	-
DG	Fabricação de produtos químicos	-	-	-	-	-	-	-	-	-
DH	Artigos de borracha e matérias plásticas	-	-	-	-	-	-	-	-	-
DI	Outros produtos minerais não metálicos	-	-	-	-	-	-	-	-	-
DJ	Metalúrgicas de base e produtos metálicos	-	-	-	-	-	-	-	-	-
DK	Fabricação de outros equipamentos	-	-	-	-	-	-	-	-	-
DL	Fabricação de equipamento eléctrico	-	-	-	-	-	-	-	-	-
DM	Fabricação de material de transporte	-	-	-	-	-	-	-	-	-
DN	Outras indústrias transformadoras	-	-	-	-	-	-	-	-	-
E	ELECTRICIDADE, GÁS E ÁGUA	-	-	-	-	-	-	-	-	-
F	CONSTRUÇÃO	-	-	-	-	-	-	-	-	-
G	COMÉRCIO	-	-	-	-	-	-	-	-	-
H	ALOJAMENTO E RESTAURAÇÃO	-	-	-	-	-	-	-	-	-
I	TRANSPORTES E COMUNICAÇÕES	-	-	-	-	-	-	-	-	-
J	ACTIVIDADES FINANCEIRAS	-	-	-	-	-	-	-	-	-
K	ACTIVIDADES IMOBILIÁRIAS	-	-	-	-	-	-	-	-	-
L	ADMINISTRAÇÃO PÚBLICA	-	-	-	-	-	-	-	-	-
M	EDUCAÇÃO	-	-	-	-	-	-	-	-	-
N	SAÚDE E ACÇÃO SOCIAL	-	-	-	-	-	-	-	-	-
O	SERVIÇOS COLECTIVOS	-	-	-	-	-	-	-	-	-
P	EMPREGADOS DOMÉSTICOS	-	-	-	-	-	-	-	-	-

**NÚMERO DE ACIDENTES DE TRABALHO MORTAIS E NÃO MORTAIS,
POR ACTIVIDADES, SEGUNDO A ANTIGUIDADE DO SINISTRADO NA EMPRESA**
QUADRO 10

ANTIGUIDADE (Meses)		TOTAL	0 - 6	7 - 12	13 - 36	37 - 60	61 - 120	> 120	Igno- rado
ACTIVIDADES (CAE - Rev. 2)									
TOTAL		2 220	588	236	379	183	337	425	72
A	AGRICULTURA E PRODUÇÃO ANIMAL	71	17	6	10	11	12	13	2
B	PESCA	89	32	15	8	10	11	8	5
C	INDÚSTRIAS EXTRACTIVAS	35	7	6	10	3	6	3	-
D	INDÚSTRIAS TRANSFORMADORAS	452	74	39	78	37	104	114	6
DA	Alimentares, das bebidas e do tabaco	220	35	15	27	16	43	83	1
DB	Têxtil	2	-	-	2	-	-	-	-
DD	Indústrias da madeira e da cortiça	91	17	7	22	9	19	12	5
DE	Pasta de papel e cartão	3	-	-	-	1	-	2	-
DG	Fabricação de produtos químicos	1	-	-	-	-	-	1	-
DH	Artigos de borracha e matérias plásticas	7	3	1	2	1	-	-	-
DI	Outros produtos minerais não metálicos	41	4	5	7	5	13	7	-
DJ	Metalúrgicas de base e produtos metálicos	73	12	9	17	4	24	7	-
DK	Fabricação de outros equipamentos	1	1	-	-	-	-	-	-
DL	Fabricação de equipamento eléctrico	2	-	-	1	-	1	-	-
DM	Fabricação de material de transporte	8	2	2	-	1	2	1	-
DN	Outras indústrias transformadoras	3	-	-	-	-	2	1	-
E	ELECTRICIDADE, GÁS E ÁGUA	47	1	2	2	1	12	29	-
F	CONSTRUÇÃO	874	334	104	153	59	79	93	52
G	COMÉRCIO	293	65	19	50	28	61	68	2
H	ALOJAMENTO E RESTAURAÇÃO	54	9	4	14	5	15	7	-
I	TRANSPORTES E COMUNICAÇÕES	114	10	2	14	7	16	65	-
J	ACTIVIDADES FINANCEIRAS	6	-	-	3	1	-	2	-
K	ACTIVIDADES IMOBILIÁRIAS	34	7	9	6	6	2	2	2
L	ADMINISTRAÇÃO PÚBLICA	63	23	18	11	2	6	3	-
M	EDUCAÇÃO	7	2	1	3	-	1	-	-
N	SAÚDE E ACÇÃO SOCIAL	50	5	9	10	9	6	11	-
O	SERVIÇOS COLECTIVOS	20	2	1	3	3	5	6	-
P	EMPREGADOS DOMÉSTICOS	11	-	1	4	1	1	1	3

NÚMERO DE ACIDENTES DE TRABALHO MORTAIS, POR ACTIVIDADES, SEGUNDO A ANTIGUIDADE DO SINISTRADO NA EMPRESA
QUADRO 11

ANTIGUIDADE (Meses)		TOTAL	0 - 6	7 - 12	13 - 36	37 - 60	61 - 120	> 120	Igno- rado
ACTIVIDADES (CAE - Rev. 2)									
TOTAL		5	2	-	1	-	1	1	-
A	AGRICULTURA E PRODUÇÃO ANIMAL	-	-	-	-	-	-	-	-
B	PESCA	1	1	-	-	-	-	-	-
C	INDÚSTRIAS EXTRACTIVAS	1	-	-	-	-	1	-	-
D	INDÚSTRIAS TRANSFORMADORAS	1	-	-	-	-	-	1	-
DA	Alimentares, das bebidas e do tabaco	-	-	-	-	-	-	-	-
DB	Têxtil	-	-	-	-	-	-	-	-
DD	Indústrias da madeira e da cortiça	-	-	-	-	-	-	-	-
DE	Pasta de papel e cartão	-	-	-	-	-	-	-	-
DG	Fabricação de produtos químicos	-	-	-	-	-	-	-	-
DH	Artigos de borracha e matérias plásticas	-	-	-	-	-	-	-	-
DI	Outros produtos minerais não metálicos	1	-	-	-	-	-	1	-
DJ	Metalúrgicas de base e produtos metálicos	-	-	-	-	-	-	-	-
DK	Fabricação de outros equipamentos	-	-	-	-	-	-	-	-
DL	Fabricação de equipamento eléctrico	-	-	-	-	-	-	-	-
DM	Fabricação de material de transporte	-	-	-	-	-	-	-	-
DN	Outras indústrias transformadoras	-	-	-	-	-	-	-	-
E	ELECTRICIDADE, GÁS E ÁGUA	-	-	-	-	-	-	-	-
F	CONSTRUÇÃO	2	1	-	1	-	-	-	-
G	COMÉRCIO	-	-	-	-	-	-	-	-
H	ALOJAMENTO E RESTAURAÇÃO	-	-	-	-	-	-	-	-
I	TRANSPORTES E COMUNICAÇÕES	-	-	-	-	-	-	-	-
J	ACTIVIDADES FINANCEIRAS	-	-	-	-	-	-	-	-
K	ACTIVIDADES IMOBILIÁRIAS	-	-	-	-	-	-	-	-
L	ADMINISTRAÇÃO PÚBLICA	-	-	-	-	-	-	-	-
M	EDUCAÇÃO	-	-	-	-	-	-	-	-
N	SAÚDE E ACÇÃO SOCIAL	-	-	-	-	-	-	-	-
O	SERVIÇOS COLECTIVOS	-	-	-	-	-	-	-	-
P	EMPREGADOS DOMÉSTICOS	-	-	-	-	-	-	-	-

**NÚMERO DE ACIDENTES DE TRABALHO MORTAIS E NÃO MORTAIS,
POR ACTIVIDADES, SEGUNDO A PARTE DO CORPO ATINGIDA**
QUADRO 12

PARTES DO CORPO		A	B	C	D	E	F	G	H	I	J	K	L	M	N
ACTIVIDADES (CAE - Rev. 2)															
TOTAL		88	307	54	201	41	6	203	308	362	208	292	1	99	50
A	AGRICULTURA E PRODUÇÃO ANIMAL	3	5	3	9	1	-	9	5	7	7	17	-	5	-
B	PESCA	1	5	2	2	6	-	11	11	14	14	13	-	5	5
C	INDÚSTRIAS EXTRACTIVAS	3	3	-	3	-	-	5	2	9	4	4	-	1	1
D	INDÚSTRIAS TRANSFORMADORAS	24	75	8	38	8	-	32	62	98	42	39	-	17	9
DA	Alimentares, das bebidas e do tabaco	14	29	4	25	6	-	16	24	43	25	18	-	11	5
DB	Têxtil	-	-	-	-	-	-	-	-	2	-	-	-	-	-
DD	Indústrias da madeira e da cortiça	2	11	1	6	1	-	8	17	27	7	6	-	3	2
DE	Pasta de papel e cartão	-	-	-	-	-	-	1	2	-	-	-	-	-	-
DG	Fabricação de produtos químicos	-	-	-	-	-	-	-	-	1	-	-	-	-	-
DH	Artigos de borracha e matérias plásticas	1	-	-	-	-	-	2	-	3	-	-	-	1	-
DI	Outros produtos minerais não metálicos	5	8	2	4	1	-	1	3	4	6	4	-	2	1
DJ	Metalúrgicas de base e produtos metálicos	2	22	-	3	-	-	4	14	15	3	9	-	-	1
DK	Fabricação de outros equipamentos	-	-	-	-	-	-	-	-	1	-	-	-	-	-
DL	Fabricação de equipamento eléctrico	-	-	-	-	-	-	-	-	-	1	1	-	-	-
DM	Fabricação de material de transporte	-	3	1	-	-	-	-	2	1	-	1	-	-	-
DN	Outras indústrias transformadoras	-	2	-	-	-	-	-	-	1	-	-	-	-	-
E	ELECTRICIDADE, GÁS E ÁGUA	3	4	3	6	-	-	3	9	4	7	6	-	2	-
F	CONSTRUÇÃO	34	136	20	81	14	2	82	121	122	68	139	1	36	18
G	COMÉRCIO	8	48	6	25	6	1	27	41	49	29	34	-	15	4
H	ALOJAMENTO E RESTAURAÇÃO	-	2	1	5	1	-	5	14	10	7	5	-	1	3
I	TRANSPORTES E COMUNICAÇÕES	5	13	5	11	2	1	13	14	24	9	6	-	7	4
J	ACTIVIDADES FINANCEIRAS	-	-	-	-	-	-	-	3	2	-	1	-	-	-
K	ACTIVIDADES IMOBILIÁRIAS	1	4	-	2	-	-	-	8	5	5	4	-	4	1
L	ADMINISTRAÇÃO PÚBLICA	5	6	1	9	2	2	5	5	9	7	8	-	3	1
M	EDUCAÇÃO	-	-	-	2	-	-	1	1	1	1	-	-	1	-
N	SAÚDE E ACÇÃO SOCIAL	-	3	2	4	1	-	8	7	8	4	10	-	-	3
O	SERVIÇOS COLECTIVOS	1	3	3	3	-	-	1	3	-	2	2	-	1	1
P	EMPREGADOS DOMÉSTICOS	-	-	-	1	-	-	1	2	-	2	4	-	1	-

LEGENDA: A-Cabeça; B-Olhos; C-Face e dentes; D-Pescoço, costas e costelas; E-Tórax; F-Órgãos abdominais e região pélvica; G-Braço e ombro; H-Mão e pulso; I-Dedos da mão; J-Anca e perna; K-Tornozelo e pé; L-Corpo inteiro; M-Múltiplas partes; N-Não especificadas

**NÚMERO DE ACIDENTES DE TRABALHO MORTAIS, POR ACTIVIDADES,
SEGUNDO A PARTE DO CORPO ATINGIDA**
QUADRO 13

PARTES DO CORPO		A	B	C	D	E	F	G	H	I	J	K	L	M	N
ACTIVIDADES (CAE - Rev. 2)															
TOTAL		2	-	-	-	2	-	-	-	-	-	-	1	-	-
A	AGRICULTURA E PRODUÇÃO ANIMAL	-	-	-	-	-	-	-	-	-	-	-	-	-	-
B	PESCA	-	-	-	-	1	-	-	-	-	-	-	-	-	-
C	INDÚSTRIAS EXTRACTIVAS	1	-	-	-	-	-	-	-	-	-	-	-	-	-
D	INDÚSTRIAS TRANSFORMADORAS	-	-	-	-	1	-	-	-	-	-	-	-	-	-
DA	Alimentares, das bebidas e do tabaco	-	-	-	-	-	-	-	-	-	-	-	-	-	-
DB	Têxtil	-	-	-	-	-	-	-	-	-	-	-	-	-	-
DD	Indústrias da madeira e da cortiça	-	-	-	-	-	-	-	-	-	-	-	-	-	-
DE	Pasta de papel e cartão	-	-	-	-	-	-	-	-	-	-	-	-	-	-
DG	Fabricação de produtos químicos	-	-	-	-	-	-	-	-	-	-	-	-	-	-
DH	Artigos de borracha e matérias plásticas	-	-	-	-	-	-	-	-	-	-	-	-	-	-
DI	Outros produtos minerais não metálicos	-	-	-	-	1	-	-	-	-	-	-	-	-	-
DJ	Metalúrgicas de base e produtos metálicos	-	-	-	-	-	-	-	-	-	-	-	-	-	-
DK	Fabricação de outros equipamentos	-	-	-	-	-	-	-	-	-	-	-	-	-	-
DL	Fabricação de equipamento eléctrico	-	-	-	-	-	-	-	-	-	-	-	-	-	-
DM	Fabricação de material de transporte	-	-	-	-	-	-	-	-	-	-	-	-	-	-
DN	Outras indústrias transformadoras	-	-	-	-	-	-	-	-	-	-	-	-	-	-
E	ELECTRICIDADE, GÁS E ÁGUA	-	-	-	-	-	-	-	-	-	-	-	-	-	-
F	CONSTRUÇÃO	1	-	-	-	-	-	-	-	-	-	-	1	-	-
G	COMÉRCIO	-	-	-	-	-	-	-	-	-	-	-	-	-	-
H	ALOJAMENTO E RESTAURAÇÃO	-	-	-	-	-	-	-	-	-	-	-	-	-	-
I	TRANSPORTES E COMUNICAÇÕES	-	-	-	-	-	-	-	-	-	-	-	-	-	-
J	ACTIVIDADES FINANCEIRAS	-	-	-	-	-	-	-	-	-	-	-	-	-	-
K	ACTIVIDADES IMOBILIÁRIAS	-	-	-	-	-	-	-	-	-	-	-	-	-	-
L	ADMINISTRAÇÃO PÚBLICA	-	-	-	-	-	-	-	-	-	-	-	-	-	-
M	EDUCAÇÃO	-	-	-	-	-	-	-	-	-	-	-	-	-	-
N	SAÚDE E ACÇÃO SOCIAL	-	-	-	-	-	-	-	-	-	-	-	-	-	-
O	SERVIÇOS COLECTIVOS	-	-	-	-	-	-	-	-	-	-	-	-	-	-
P	EMPREGADOS DOMÉSTICOS	-	-	-	-	-	-	-	-	-	-	-	-	-	-

LEGENDA: A-Cabeça; B-Olhos; C-Face e dentes; D-Pescoço, costas e costelas; E-Tórax; F-Órgãos abdominais e região pélvica; G-Braço e ombro; H-Mão e pulso; I-Dedos da mão; J-Anca e perna; K-Tornozelo e pé; L-Corpo inteiro; M-Múltiplas partes; N-Não especificadas

NÚMERO DE ACIDENTES DE TRABALHO MORTAIS E NÃO MORTAIS, POR ACTIVIDADES E POR CONCELHOS								QUADRO 14			
								HOMENS/MULHERES			
CONCELHOS		Total	A	B	C	D	E	F	G	H	I
ACTIVIDADES (CAE - Rev. 2)											
TOTAL		2 220	42	900	87	71	32	236	46	333	167
A	AGRICULTURA E PRODUÇÃO ANIMAL	71	-	31	12	1	5	9	2	7	-
B	PESCA	89	2	15	10	8	3	6	-	9	6
C	INDÚSTRIAS EXTRACTIVAS	35	-	9	2	-	-	21	-	-	-
D	INDÚSTRIAS TRANSFORMADORAS	452	8	207	21	15	2	50	3	55	30
DA	Alimentares, das bebidas e do tabaco	220	-	116	11	2	-	23	1	38	-
DB	Têxtil	2	-	2	-	-	-	-	-	-	-
DD	Indústrias da madeira e da cortiça	91	5	29	4	11	-	16	2	4	2
DE	Pasta de papel e cartão	3	-	2	-	-	-	1	-	-	-
DG	Fabricação de produtos químicos	1	-	1	-	-	-	-	-	-	-
DH	Artigos de borracha e matérias plásticas	7	-	7	-	-	-	-	-	-	-
DI	Outros produtos minerais não metálicos	41	2	2	3	1	-	9	-	1	19
DJ	Metalúrgicas de base e produtos metálicos	73	1	39	3	1	2	1	-	7	9
DK	Fabricação de outros equipamentos	1	-	1	-	-	-	-	-	-	-
DL	Fabricação de equipamento eléctrico	2	-	2	-	-	-	-	-	-	-
DM	Fabricação de material de transporte	8	-	6	-	-	-	-	-	2	-
DN	Outras indústrias transformadoras	3	-	-	-	-	-	-	-	3	-
E	ELECTRICIDADE, GÁS E ÁGUA	47	1	31	-	-	-	3	-	5	-
F	CONSTRUÇÃO	874	29	289	22	35	16	126	18	130	80
G	COMÉRCIO	293	-	152	17	7	1	12	4	52	13
H	ALOJAMENTO E RESTAURAÇÃO	54	-	33	2	1	-	1	-	12	1
I	TRANSPORTES E COMUNICAÇÕES	114	-	55	-	1	-	-	-	19	31
J	ACTIVIDADES FINANCEIRAS	6	-	4	-	-	-	-	-	2	-
K	ACTIVIDADES IMOBILIÁRIAS	34	-	17	-	-	1	1	-	10	3
L	ADMINISTRAÇÃO PÚBLICA	63	2	14	1	-	-	3	19	9	2
M	EDUCAÇÃO	7	-	3	-	-	-	-	-	3	-
N	SAÚDE E ACÇÃO SOCIAL	50	-	24	-	3	2	-	-	13	-
O	SERVIÇOS COLECTIVOS	20	-	8	-	-	1	2	-	7	1
P	EMPREGADOS DOMÉSTICOS	11	-	8	-	-	1	2	-	-	-

LEGENDA: A-Vila do Porto; B-Ponta Delgada; C-Lagoa; D-Vila Franca do Campo; E-Povoação; F-Ribeira Grande; G-Nordeste; H-Angra do Heroísmo; I-Praia da Vitória

(Continua)

NÚMERO DE ACIDENTES DE TRABALHO MORTAIS E NÃO MORTAIS, POR ACTIVIDADES E POR CONCELHOS								QUADRO 14 (Continuação)			
CONCELHOS		J	K	L	M	N	O	P	Q	R	S
ACTIVIDADES (CAE - Rev. 2)											
TOTAL		9	23	5	104	22	11	110	3	14	5
A	AGRICULTURA E PRODUÇÃO ANIMAL	-	1	-	-	-	-	3	-	-	-
B	PESCA	-	-	-	22	-	-	5	-	2	1
C	INDÚSTRIAS EXTRACTIVAS	-	-	-	1	1	-	1	-	-	-
D	INDÚSTRIAS TRANSFORMADORAS	1	4	1	37	6	2	10	-	-	-
DA	Alimentares, das bebidas e do tabaco	-	1	1	22	-	-	5	-	-	-
DB	Têxtil	-	-	-	-	-	-	-	-	-	-
DD	Indústrias da madeira e da cortiça	1	1	-	5	4	2	5	-	-	-
DE	Pasta de papel e cartão	-	-	-	-	-	-	-	-	-	-
DG	Fabricação de produtos químicos	-	-	-	-	-	-	-	-	-	-
DH	Artigos de borracha e matérias plásticas	-	-	-	-	-	-	-	-	-	-
DI	Outros produtos minerais não metálicos	-	-	-	3	1	-	-	-	-	-
DJ	Metalúrgicas de base e produtos metálicos	-	2	-	7	1	-	-	-	-	-
DK	Fabricação de outros equipamentos	-	-	-	-	-	-	-	-	-	-
DL	Fabricação de equipamento eléctrico	-	-	-	-	-	-	-	-	-	-
DM	Fabricação de material de transporte	-	-	-	-	-	-	-	-	-	-
DN	Outras indústrias transformadoras	-	-	-	-	-	-	-	-	-	-
E	ELECTRICIDADE, GÁS E ÁGUA	-	-	-	1	1	2	2	-	1	-
F	CONSTRUÇÃO	2	8	4	24	10	3	65	2	8	3
G	COMÉRCIO	2	4	-	16	-	2	8	1	2	-
H	ALOJAMENTO E RESTAURAÇÃO	1	1	-	-	-	-	2	-	-	-
I	TRANSPORTES E COMUNICAÇÕES	-	1	-	-	1	1	4	-	-	1
J	ACTIVIDADES FINANCEIRAS	-	-	-	-	-	-	-	-	-	-
K	ACTIVIDADES IMOBILIÁRIAS	-	-	-	-	-	-	2	-	-	-
L	ADMINISTRAÇÃO PÚBLICA	3	1	-	2	2	1	4	-	-	-
M	EDUCAÇÃO	-	1	-	-	-	-	-	-	-	-
N	SAÚDE E ACÇÃO SOCIAL	-	2	-	1	1	-	3	-	1	-
O	SERVIÇOS COLECTIVOS	-	-	-	-	-	-	1	-	-	-
P	EMPREGADOS DOMÉSTICOS	-	-	-	-	-	-	-	-	-	-

LEGENDA: J-Santa Cruz da Graciosa; K-Velas; L-Calheta; M-Madalenha; N-São Roque; O-Lajes do Pico; P-Horta; Q-Lages das Flores; R-Santa Cruz das Flores; S-Vila Nova do Corvo

NÚMERO DE ACIDENTES DE TRABALHO MORTAIS E NÃO MORTAIS, POR ACTIVIDADES E POR CONCELHOS								QUADRO 15			
								HOMENS			
CONCELHOS		Total	A	B	C	D	E	F	G	H	I
ACTIVIDADES (CAE - Rev. 2)											
TOTAL		2 008	42	804	84	64	29	215	38	291	163
A	AGRICULTURA E PRODUÇÃO ANIMAL	66	-	28	12	1	5	8	2	6	-
B	PESCA	86	2	15	10	8	2	6	-	9	6
C	INDÚSTRIAS EXTRACTIVAS	35	-	9	2	-	-	21	-	-	-
D	INDÚSTRIAS TRANSFORMADORAS	407	8	196	20	13	2	33	2	50	30
DA	Alimentares, das bebidas e do tabaco	177	-	107	10	-	-	6	-	33	-
DB	Têxtil	-	-	-	-	-	-	-	-	-	-
DD	Indústrias da madeira e da cortiça	91	5	29	4	11	-	16	2	4	2
DE	Pasta de papel e cartão	3	-	2	-	-	-	1	-	-	-
DG	Fabricação de produtos químicos	1	-	1	-	-	-	-	-	-	-
DH	Artigos de borracha e matérias plásticas	7	-	7	-	-	-	-	-	-	-
DI	Outros produtos minerais não metálicos	41	2	2	3	1	-	9	-	1	19
DJ	Metalúrgicas de base e produtos metálicos	73	1	39	3	1	2	1	-	7	9
DK	Fabricação de outros equipamentos	1	-	1	-	-	-	-	-	-	-
DL	Fabricação de equipamento eléctrico	2	-	2	-	-	-	-	-	-	-
DM	Fabricação de material de transporte	8	-	6	-	-	-	-	-	2	-
DN	Outras indústrias transformadoras	3	-	-	-	-	-	-	-	3	-
E	ELECTRICIDADE, GÁS E ÁGUA	46	1	30	-	-	-	3	-	5	-
F	CONSTRUÇÃO	870	29	289	22	35	16	125	18	130	80
G	COMÉRCIO	255	-	133	16	5	1	12	4	40	13
H	ALOJAMENTO E RESTAURAÇÃO	21	-	10	1	-	-	1	-	7	-
I	TRANSPORTES E COMUNICAÇÕES	105	-	49	-	1	-	-	-	19	28
J	ACTIVIDADES FINANCEIRAS	5	-	3	-	-	-	-	-	2	-
K	ACTIVIDADES IMOBILIÁRIAS	20	-	11	-	-	1	1	-	3	3
L	ADMINISTRAÇÃO PÚBLICA	53	2	13	1	-	-	3	12	8	2
M	EDUCAÇÃO	5	-	2	-	-	-	-	-	2	-
N	SAÚDE E ACÇÃO SOCIAL	14	-	8	-	1	1	-	-	3	-
O	SERVIÇOS COLECTIVOS	19	-	7	-	-	1	2	-	7	1
P	EMPREGADOS DOMÉSTICOS	1	-	1	-	-	-	-	-	-	-

LEGENDA: A-Vila do Porto; B-Ponta Delgada; C-Lagoa; D-Vila Franca do Campo; E-Povoação; F-Ribeira Grande; G-Nordeste; H-Angra do Heroísmo; I-Praia da Vitória

(Continua)

NÚMERO DE ACIDENTES DE TRABALHO MORTAIS E NÃO MORTAIS, POR ACTIVIDADES E POR CONCELHOS								HOMENS		QUADRO 15 (Continuação)	
CONCELHOS		J	K	L	M	N	O	P	Q	R	S
ACTIVIDADES (CAE - Rev. 2)											
TOTAL		8	20	5	92	21	10	101	3	13	5
A	AGRICULTURA E PRODUÇÃO ANIMAL	-	1	-	-	-	-	3	-	-	-
B	PESCA	-	-	-	20	-	-	5	-	2	1
C	INDÚSTRIAS EXTRACTIVAS	-	-	-	1	1	-	1	-	-	-
D	INDÚSTRIAS TRANSFORMADORAS	1	4	1	30	6	2	9	-	-	-
DA	Alimentares, das bebidas e do tabaco	-	1	1	15	-	-	4	-	-	-
DB	Têxtil	-	-	-	-	-	-	-	-	-	-
DD	Indústrias da madeira e da cortiça	1	1	-	5	4	2	5	-	-	-
DE	Pasta de papel e cartão	-	-	-	-	-	-	-	-	-	-
DG	Fabricação de produtos químicos	-	-	-	-	-	-	-	-	-	-
DH	Artigos de borracha e matérias plásticas	-	-	-	-	-	-	-	-	-	-
DI	Outros produtos minerais não metálicos	-	-	-	3	1	-	-	-	-	-
DJ	Metalúrgicas de base e produtos metálicos	-	2	-	7	1	-	-	-	-	-
DK	Fabricação de outros equipamentos	-	-	-	-	-	-	-	-	-	-
DL	Fabricação de equipamento eléctrico	-	-	-	-	-	-	-	-	-	-
DM	Fabricação de material de transporte	-	-	-	-	-	-	-	-	-	-
DN	Outras indústrias transformadoras	-	-	-	-	-	-	-	-	-	-
E	ELECTRICIDADE, GÁS E ÁGUA	-	-	-	1	1	2	2	-	1	-
F	CONSTRUÇÃO	2	7	4	22	10	3	65	2	8	3
G	COMÉRCIO	2	4	-	16	-	2	4	1	2	-
H	ALOJAMENTO E RESTAURAÇÃO	-	1	-	-	-	-	1	-	-	-
I	TRANSPORTES E COMUNICAÇÕES	-	1	-	-	1	1	4	-	-	1
J	ACTIVIDADES FINANCEIRAS	-	-	-	-	-	-	-	-	-	-
K	ACTIVIDADES IMOBILIÁRIAS	-	-	-	-	-	-	1	-	-	-
L	ADMINISTRAÇÃO PÚBLICA	3	1	-	2	2	-	4	-	-	-
M	EDUCAÇÃO	-	1	-	-	-	-	-	-	-	-
N	SAÚDE E ACÇÃO SOCIAL	-	-	-	-	-	-	1	-	-	-
O	SERVIÇOS COLECTIVOS	-	-	-	-	-	-	1	-	-	-
P	EMPREGADOS DOMÉSTICOS	-	-	-	-	-	-	-	-	-	-

LEGENDA: J-Santa Cruz da Graciosa; K-Velas; L-Calheta; M-Madalenha; N-São Roque; O-Lajes do Pico; P-Horta; Q-Lages das Flores; R-Santa Cruz das Flores; S-Vila Nova do Corvo

NÚMERO DE ACIDENTES DE TRABALHO MORTAIS E NÃO MORTAIS, POR ACTIVIDADES E POR CONCELHOS								MULHERES			QUADRO 16	
CONCELHOS		Total	A	B	C	D	E	F	G	H	I	
ACTIVIDADES (CAE - Rev. 2)												
TOTAL		212	-	96	3	7	3	21	8	42	4	
A	AGRICULTURA E PRODUÇÃO ANIMAL	5	-	3	-	-	-	1	-	1	-	
B	PESCA	3	-	-	-	-	1	-	-	-	-	
C	INDÚSTRIAS EXTRACTIVAS	-	-	-	-	-	-	-	-	-	-	
D	INDÚSTRIAS TRANSFORMADORAS	45	-	11	1	2	-	17	1	5	-	
DA	Alimentares, das bebidas e do tabaco	43	-	9	1	2	-	17	1	5	-	
DB	Têxtil	2	-	2	-	-	-	-	-	-	-	
DD	Indústrias da madeira e da cortiça	-	-	-	-	-	-	-	-	-	-	
DE	Pasta de papel e cartão	-	-	-	-	-	-	-	-	-	-	
DG	Fabricação de produtos químicos	-	-	-	-	-	-	-	-	-	-	
DH	Artigos de borracha e matérias plásticas	-	-	-	-	-	-	-	-	-	-	
DI	Outros produtos minerais não metálicos	-	-	-	-	-	-	-	-	-	-	
DJ	Metalúrgicas de base e produtos metálicos	-	-	-	-	-	-	-	-	-	-	
DK	Fabricação de outros equipamentos	-	-	-	-	-	-	-	-	-	-	
DL	Fabricação de equipamento eléctrico	-	-	-	-	-	-	-	-	-	-	
DM	Fabricação de material de transporte	-	-	-	-	-	-	-	-	-	-	
DN	Outras indústrias transformadoras	-	-	-	-	-	-	-	-	-	-	
E	ELECTRICIDADE, GÁS E ÁGUA	1	-	1	-	-	-	-	-	-	-	
F	CONSTRUÇÃO	4	-	-	-	-	-	1	-	-	-	
G	COMÉRCIO	38	-	19	1	2	-	-	-	12	-	
H	ALOJAMENTO E RESTAURAÇÃO	33	-	23	1	1	-	-	-	5	1	
I	TRANSPORTES E COMUNICAÇÕES	9	-	6	-	-	-	-	-	-	3	
J	ACTIVIDADES FINANCEIRAS	1	-	1	-	-	-	-	-	-	-	
K	ACTIVIDADES IMOBILIÁRIAS	14	-	6	-	-	-	-	-	7	-	
L	ADMINISTRAÇÃO PÚBLICA	10	-	1	-	-	-	-	7	1	-	
M	EDUCAÇÃO	2	-	1	-	-	-	-	-	1	-	
N	SAÚDE E ACÇÃO SOCIAL	36	-	16	-	2	1	-	-	10	-	
O	SERVIÇOS COLECTIVOS	1	-	1	-	-	-	-	-	-	-	
P	EMPREGADOS DOMÉSTICOS	10	-	7	-	-	1	2	-	-	-	
LEGENDA: A-Vila do Porto; B-Ponta Delgada; C-Lagoa; D-Vila Franca do Campo; E-Povoação; F-Ribeira Grande; G-Nordeste; H-Angra do Heroísmo; I-Praia da Vitória												

(Continua)

NÚMERO DE ACIDENTES DE TRABALHO MORTAIS E NÃO MORTAIS, POR ACTIVIDADES E POR CONCELHOS								MULHERES		QUADRO 16 (Continuação)	
CONCELHOS		J	K	L	M	N	O	P	Q	R	S
ACTIVIDADES (CAE - Rev. 2)											
TOTAL		1	3	-	12	1	1	9	-	1	-
A	AGRICULTURA E PRODUÇÃO ANIMAL	-	-	-	-	-	-	-	-	-	-
B	PESCA	-	-	-	2	-	-	-	-	-	-
C	INDÚSTRIAS EXTRACTIVAS	-	-	-	-	-	-	-	-	-	-
D	INDÚSTRIAS TRANSFORMADORAS	-	-	-	7	-	-	1	-	-	-
DA	Alimentares, das bebidas e do tabaco	-	-	-	7	-	-	1	-	-	-
DB	Têxtil	-	-	-	-	-	-	-	-	-	-
DD	Indústrias da madeira e da cortiça	-	-	-	-	-	-	-	-	-	-
DE	Pasta de papel e cartão	-	-	-	-	-	-	-	-	-	-
DG	Fabricação de produtos químicos	-	-	-	-	-	-	-	-	-	-
DH	Artigos de borracha e matérias plásticas	-	-	-	-	-	-	-	-	-	-
DI	Outros produtos minerais não metálicos	-	-	-	-	-	-	-	-	-	-
DJ	Metalúrgicas de base e produtos metálicos	-	-	-	-	-	-	-	-	-	-
DK	Fabricação de outros equipamentos	-	-	-	-	-	-	-	-	-	-
DL	Fabricação de equipamento eléctrico	-	-	-	-	-	-	-	-	-	-
DM	Fabricação de material de transporte	-	-	-	-	-	-	-	-	-	-
DN	Outras indústrias transformadoras	-	-	-	-	-	-	-	-	-	-
E	ELECTRICIDADE, GÁS E ÁGUA	-	-	-	-	-	-	-	-	-	-
F	CONSTRUÇÃO	-	1	-	2	-	-	-	-	-	-
G	COMÉRCIO	-	-	-	-	-	-	4	-	-	-
H	ALOJAMENTO E RESTAURAÇÃO	1	-	-	-	-	-	1	-	-	-
I	TRANSPORTES E COMUNICAÇÕES	-	-	-	-	-	-	-	-	-	-
J	ACTIVIDADES FINANCEIRAS	-	-	-	-	-	-	-	-	-	-
K	ACTIVIDADES IMOBILIÁRIAS	-	-	-	-	-	-	1	-	-	-
L	ADMINISTRAÇÃO PÚBLICA	-	-	-	-	-	1	-	-	-	-
M	EDUCAÇÃO	-	-	-	-	-	-	-	-	-	-
N	SAÚDE E ACÇÃO SOCIAL	-	2	-	1	1	-	2	-	1	-
O	SERVIÇOS COLECTIVOS	-	-	-	-	-	-	-	-	-	-
P	EMPREGADOS DOMÉSTICOS	-	-	-	-	-	-	-	-	-	-

LEGENDA: J-Santa Cruz da Graciosa; K-Velas; L-Calheta; M-Madalenha; N-São Roque; O-Lajes do Pico; P-Horta; Q-Lajes das Flores; R-Santa Cruz das Flores; S-Vila Nova do Corvo

**NÚMERO DE ACIDENTES DE TRABALHO MORTAIS E NÃO MORTAIS,
POR ACTIVIDADES E POR ILHAS**
QUADRO 17

ILHAS		Total	A	B	C	D	E	F	G	H	I
ACTIVIDADES (CAE - Rev. 2)											
TOTAL		2 220	42	1 372	500	9	28	137	110	17	5
A	AGRICULTURA E PRODUÇÃO ANIMAL	71	-	60	7	-	1	-	3	-	-
B	PESCA	89	2	*42	15	-	-	22	5	2	1
C	INDÚSTRIAS EXTRACTIVAS	35	-	*32	-	-	-	2	1	-	-
D	INDÚSTRIAS TRANSFORMADORAS	452	8	*298	85	1	5	45	10	-	-
DA	Alimentares, das bebidas e do tabaco	220	-	153	38	-	2	22	5	-	-
DB	Têxtil	2	-	2	-	-	-	-	-	-	-
DD	Indústrias da madeira e da cortiça	91	5	62	6	1	1	11	5	-	-
DE	Pasta de papel e cartão	3	-	3	-	-	-	-	-	-	-
DG	Fabricação de produtos químicos	1	-	1	-	-	-	-	-	-	-
DH	Artigos de borracha e matérias plásticas	7	-	7	-	-	-	-	-	-	-
DI	Outros produtos minerais não metálicos	41	2	*15	20	-	-	4	-	-	-
DJ	Metalúrgicas de base e produtos metálicos	73	1	46	16	-	2	8	-	-	-
DK	Fabricação de outros equipamentos	1	-	1	-	-	-	-	-	-	-
DL	Fabricação de equipamento eléctrico	2	-	2	-	-	-	-	-	-	-
DM	Fabricação de material de transporte	8	-	6	2	-	-	-	-	-	-
DN	Outras indústrias transformadoras	3	-	-	3	-	-	-	-	-	-
E	ELECTRICIDADE, GÁS E ÁGUA	47	1	34	5	-	-	4	2	1	-
F	CONSTRUÇÃO	874	29	*506	210	2	12	37	*65	10	3
G	COMÉRCIO	293	-	193	65	2	4	18	8	3	-
H	ALOJAMENTO E RESTAURAÇÃO	54	-	37	13	1	1	-	2	-	-
I	TRANSPORTES E COMUNICAÇÕES	114	-	56	50	-	1	2	4	-	1
J	ACTIVIDADES FINANCEIRAS	6	-	4	2	-	-	-	-	-	-
K	ACTIVIDADES IMOBILIÁRIAS	34	-	19	13	-	-	-	2	-	-
L	ADMINISTRAÇÃO PÚBLICA	63	2	37	11	3	1	5	4	-	-
M	EDUCAÇÃO	7	-	3	3	-	1	-	-	-	-
N	SAÚDE E ACÇÃO SOCIAL	50	-	29	13	-	2	2	3	1	-
O	SERVIÇOS COLECTIVOS	20	-	11	8	-	-	-	1	-	-
P	EMPREGADOS DOMÉSTICOS	11	-	11	-	-	-	-	-	-	-

LEGENDA: A-Santa Maria; B-São Miguel; C-Terceira; D-Graciosa; E-São Jorge; F-Pico; G-Faial; H-Flores; I-Corvo

* 1 dos quais foi mortal

**NÚMERO DE ACIDENTES DE TRABALHO MORTAIS E NÃO MORTAIS,
POR ACTIVIDADES, SEGUNDO O AGENTE DA LESÃO**
QUADRO 18

AGENTE DA LESÃO		TOTAL	A	B	C	D	E	F	G	H
ACTIVIDADES (CAE - Rev. 2)										
TOTAL		2 220	5	11	36	11	106	16	93	2
A	AGRICULTURA E PRODUÇÃO ANIMAL	71	-	-	-	3	1	-	4	-
B	PESCA	89	2	-	-	-	-	-	2	1
C	INDÚSTRIAS EXTRACTIVAS	35	1	-	-	-	5	1	2	-
D	INDÚSTRIAS TRANSFORMADORAS	452	1	6	20	3	36	2	21	-
DA	Alimentares, das bebidas e do tabaco	220	1	2	1	1	27	2	16	-
DB	Têxtil	2	-	-	-	-	1	-	-	-
DD	Indústrias da madeira e da cortiça	91	-	-	17	1	-	-	3	-
DE	Pasta de papel e cartão	3	-	-	-	-	1	-	-	-
DG	Fabricação de produtos químicos	1	-	-	-	-	1	-	-	-
DH	Artigos de borracha e matérias plásticas	7	-	-	1	-	-	-	-	-
DI	Outros produtos minerais não metálicos	41	-	-	1	1	3	-	2	-
DJ	Metalúrgicas de base e produtos metálicos	73	-	4	-	-	2	-	-	-
DK	Fabricação de outros equipamentos	1	-	-	-	-	-	-	-	-
DL	Fabricação de equipamento eléctrico	2	-	-	-	-	1	-	-	-
DM	Fabricação de material de transporte	8	-	-	-	-	-	-	-	-
DN	Outras indústrias transformadoras	3	-	-	-	-	-	-	-	-
E	ELECTRICIDADE, GÁS E ÁGUA	47	1	-	-	-	1	-	3	-
F	CONSTRUÇÃO	874	-	4	14	-	38	4	16	-
G	COMÉRCIO	293	-	1	2	2	18	7	19	-
H	ALOJAMENTO E RESTAURAÇÃO	54	-	-	-	-	3	-	1	-
I	TRANSPORTES E COMUNICAÇÕES	114	-	-	-	-	3	2	12	1
J	ACTIVIDADES FINANCEIRAS	6	-	-	-	-	-	-	1	-
K	ACTIVIDADES IMOBILIÁRIAS	34	-	-	-	2	-	-	3	-
L	ADMINISTRAÇÃO PÚBLICA	63	-	-	-	1	-	-	5	-
M	EDUCAÇÃO	7	-	-	-	-	-	-	1	-
N	SAÚDE E ACÇÃO SOCIAL	50	-	-	-	-	-	-	1	-
O	SERVIÇOS COLECTIVOS	20	-	-	-	-	1	-	1	-
P	EMPREGADOS DOMÉSTICOS	11	-	-	-	-	-	-	1	-

LEGENDA: A- Máquinas motrizes e órgãos de transmissão; B-Máquinas de trabalhar metal; C-Máquinas de trabalhar madeira; D-Máquinas agrícolas; E-Outras máquinas não classificadas; F- Aparelhos elevatórios; G- Meios de transporte rolantes excepto por carris; H-Meios de transporte pelo ar

(Continua)

**NÚMERO DE ACIDENTES DE TRABALHO MORTAIS E NÃO MORTAIS,
POR ACTIVIDADES, SEGUNDO O AGENTE DA LESÃO**
**QUADRO 18
(Continuação)**

AGENTE DA LESÃO		I	J	K	L	M	N	O	P	Q
ACTIVIDADES (CAE - Rev. 2)										
TOTAL		23	1	10	48	402	121	72	226	5
A	AGRICULTURA E PRODUÇÃO ANIMAL	-	-	-	1	15	1	1	4	-
B	PESCA	22	-	-	2	22	6	-	13	-
C	INDÚSTRIAS EXTRACTIVAS	-	-	-	2	5	1	1	1	-
D	INDÚSTRIAS TRANSFORMADORAS	-	-	-	10	71	17	4	37	-
DA	Alimentares, das bebidas e do tabaco	-	-	-	1	36	12	-	16	-
DB	Têxtil	-	-	-	-	1	-	-	-	-
DD	Indústrias da madeira e da cortiça	-	-	-	4	13	2	3	5	-
DE	Pasta de papel e cartão	-	-	-	-	1	-	-	-	-
DG	Fabricação de produtos químicos	-	-	-	-	-	-	-	-	-
DH	Artigos de borracha e matérias plásticas	-	-	-	1	1	-	-	1	-
DI	Outros produtos minerais não metálicos	-	-	-	1	4	-	-	8	-
DJ	Metalúrgicas de base e produtos metálicos	-	-	-	2	10	1	1	7	-
DK	Fabricação de outros equipamentos	-	-	-	-	1	-	-	-	-
DL	Fabricação de equipamento eléctrico	-	-	-	-	-	1	-	-	-
DM	Fabricação de material de transporte	-	-	-	-	3	1	-	-	-
DN	Outras indústrias transformadoras	-	-	-	1	1	-	-	-	-
E	ELECTRICIDADE, GÁS E ÁGUA	-	-	5	-	10	4	-	6	-
F	CONSTRUÇÃO	-	1	2	26	143	44	61	77	3
G	COMÉRCIO	-	-	1	3	67	15	3	36	-
H	ALOJAMENTO E RESTAURAÇÃO	-	-	-	-	10	5	-	8	-
I	TRANSPORTES E COMUNICAÇÕES	-	-	-	2	28	8	-	23	-
J	ACTIVIDADES FINANCEIRAS	-	-	-	-	1	2	-	1	-
K	ACTIVIDADES IMOBILIÁRIAS	-	-	1	-	4	6	1	2	-
L	ADMINISTRAÇÃO PÚBLICA	-	-	-	2	9	2	-	5	2
M	EDUCAÇÃO	-	-	-	-	1	-	-	1	-
N	SAÚDE E ACÇÃO SOCIAL	-	-	-	-	11	5	-	8	-
O	SERVIÇOS COLECTIVOS	1	-	1	-	4	-	1	4	-
P	EMPREGADOS DOMÉSTICOS	-	-	-	-	1	5	-	-	-

LEGENDA: I-Meios de transporte pela água; J-Fornos, fornalhas e estufas; K-Instalações eléctricas; L-Ferramentas portáteis eléctricas; M-Outras ferramentas; N-Escadas e rampas móveis; O-Andaimes; P-Outro equipamento não especificado; Q-Explosivos

(Continua)

**NÚMERO DE ACIDENTES DE TRABALHO MORTAIS E NÃO MORTAIS,
POR ACTIVIDADES, SEGUNDO O AGENTE DA LESÃO**
**QUADRO 18
(Continuação)**

AGENTE DA LESÃO		R	S	T	U	V	W	X	Y	Z
ACTIVIDADES (CAE - Rev. 2)										
TOTAL		137	5	515	72	89	2	27	109	76
A	AGRICULTURA E PRODUÇÃO ANIMAL	3	1	13	7	3	-	9	3	2
B	PESCA	3	-	2	2	4	-	4	-	4
C	INDÚSTRIAS EXTRACTIVAS	2	-	9	-	1	-	-	1	3
D	INDÚSTRIAS TRANSFORMADORAS	30	2	112	9	21	-	7	29	14
DA	Alimentares, das bebidas e do tabaco	16	2	31	4	17	-	7	22	6
DB	Têxtil	-	-	-	-	-	-	-	-	-
DD	Indústrias da madeira e da cortiça	3	-	29	2	4	-	-	1	4
DE	Pasta de papel e cartão	-	-	-	-	-	-	-	1	-
DG	Fabricação de produtos químicos	-	-	-	-	-	-	-	-	-
DH	Artigos de borracha e matérias plásticas	-	-	2	-	-	-	-	1	-
DI	Outros produtos minerais não metálicos	4	-	12	3	-	-	-	1	1
DJ	Metalúrgicas de base e produtos metálicos	6	-	36	-	-	-	-	1	3
DK	Fabricação de outros equipamentos	-	-	-	-	-	-	-	-	-
DL	Fabricação de equipamento eléctrico	-	-	-	-	-	-	-	-	-
DM	Fabricação de material de transporte	1	-	1	-	-	-	-	2	-
DN	Outras indústrias transformadoras	-	-	1	-	-	-	-	-	-
E	ELECTRICIDADE, GÁS E ÁGUA	1	-	10	2	1	-	-	3	-
F	CONSTRUÇÃO	45	2	261	34	23	1	1	46	28
G	COMÉRCIO	23	-	52	6	15	-	3	10	10
H	ALOJAMENTO E RESTAURAÇÃO	7	-	7	1	5	-	-	4	3
I	TRANSPORTES E COMUNICAÇÕES	9	-	10	4	2	1	1	5	3
J	ACTIVIDADES FINANCEIRAS	-	-	-	1	-	-	-	-	-
K	ACTIVIDADES IMOBILIÁRIAS	2	-	9	-	1	-	-	-	3
L	ADMINISTRAÇÃO PÚBLICA	7	-	20	4	1	-	1	3	1
M	EDUCAÇÃO	-	-	1	-	2	-	-	1	-
N	SAÚDE E ACÇÃO SOCIAL	5	-	5	1	8	-	-	2	4
O	SERVIÇOS COLECTIVOS	-	-	3	1	1	-	-	1	1
P	EMPREGADOS DOMÉSTICOS	-	-	1	-	1	-	1	1	-

LEGENDA: R-Poeiras, gases, vapores e líquidos; S-Fragmentos rolantes; T-Outras substâncias não classificadas; U-Meio de trabalho exterior; V-Meio de trabalho interior; W-Meio de trabalho subterrâneo; X-Animais; Y-Agentes não classificados noutra local; Z-Ignorado

**NÚMERO DE ACIDENTES DE TRABALHO MORTAIS E NÃO MORTAIS,
POR ACTIVIDADES, SEGUNDO A ACCÇÃO QUE CONDUZIU À LESÃO**
QUADRO 19

ACÇÃO QUE CONDUZIU À LESÃO		TOTAL	A	B	C	D	E	F	G	H
ACTIVIDADES (CAE - Rev. 2)										
TOTAL		2 220	229	107	1	2	9	55	32	33
A	AGRICULTURA E PRODUÇÃO ANIMAL	71	5	3	-	-	1	-	3	-
B	PESCA	89	8	13	-	-	-	1	-	2
C	INDÚSTRIAS EXTRACTIVAS	35	2	1	-	-	-	1	-	2
D	INDÚSTRIAS TRANSFORMADORAS	452	27	16	-	-	4	11	3	7
DA	Alimentares, das bebidas e do tabaco	220	13	9	-	-	1	2	-	5
DB	Têxtil	2	-	-	-	-	-	-	-	-
DD	Indústrias da madeira e da cortiça	91	7	4	-	-	-	-	1	2
DE	Pasta de papel e cartão	3	-	-	-	-	-	-	-	-
DG	Fabricação de produtos químicos	1	-	-	-	-	-	-	-	-
DH	Artigos de borracha e matérias plásticas	7	-	-	-	-	2	-	-	-
DI	Outros produtos minerais não metálicos	41	3	3	-	-	-	3	1	-
DJ	Metalúrgicas de base e produtos metálicos	73	2	-	-	-	1	5	1	-
DK	Fabricação de outros equipamentos	1	-	-	-	-	-	-	-	-
DL	Fabricação de equipamento eléctrico	2	1	-	-	-	-	-	-	-
DM	Fabricação de material de transporte	8	1	-	-	-	-	1	-	-
DN	Outras indústrias transformadoras	3	-	-	-	-	-	-	-	-
E	ELECTRICIDADE, GÁS E ÁGUA	47	3	-	-	-	-	-	-	2
F	CONSTRUÇÃO	874	116	36	1	2	2	29	21	16
G	COMÉRCIO	293	27	10	-	-	1	6	3	2
H	ALOJAMENTO E RESTAURAÇÃO	54	7	5	-	-	-	-	1	-
I	TRANSPORTES E COMUNICAÇÕES	114	8	6	-	-	-	2	-	1
J	ACTIVIDADES FINANCEIRAS	6	2	-	-	-	-	-	-	1
K	ACTIVIDADES IMOBILIÁRIAS	34	9	2	-	-	-	2	-	-
L	ADMINISTRAÇÃO PÚBLICA	63	4	5	-	-	1	1	-	-
M	EDUCAÇÃO	7	-	2	-	-	-	-	-	-
N	SAÚDE E ACCÇÃO SOCIAL	50	6	4	-	-	-	1	-	-
O	SERVIÇOS COLECTIVOS	20	2	2	-	-	-	1	-	-
P	EMPREGADOS DOMÉSTICOS	11	3	2	-	-	-	-	1	-

LEGENDA: A-Quedas desniveladas; B-Quedas do mesmo nível; C-Aluimentos de massas de terra e rochas; D-Desmoronamentos de edifícios e muros; E-Quedas de objectos de manutenção normal; F-Outras quedas de objectos; G-Marcha sobre objectos; H-Choque contra objectos imóveis

(Continua)

**NÚMERO DE ACIDENTES DE TRABALHO MORTAIS E NÃO MORTAIS,
POR ACTIVIDADES, SEGUNDO A ACÇÃO QUE CONDUZIU À LESÃO**
**QUADRO 19
(Continuação)**

ACÇÃO QUE CONDUZIU À LESÃO		I	J	K	L	M	N	O	P
ACTIVIDADES (CAE - Rev. 2)									
TOTAL		171	651	104	9	32	65	7	31
A	AGRICULTURA E PRODUÇÃO ANIMAL	7	22	5	1	1	2	-	1
B	PESCA	8	17	7	2	-	-	-	1
C	INDÚSTRIAS EXTRACTIVAS	4	12	4	-	1	-	-	-
D	INDÚSTRIAS TRANSFORMADORAS	35	137	27	1	9	17	3	6
DA	Alimentares, das bebidas e do tabaco	21	51	19	1	4	11	2	5
DB	Têxtil	-	-	-	-	-	-	-	-
DD	Indústrias da madeira e da cortiça	3	33	1	-	3	1	-	-
DE	Pasta de papel e cartão	2	-	-	-	-	-	-	-
DG	Fabricação de produtos químicos	-	-	1	-	-	-	-	-
DH	Artigos de borracha e matérias plásticas	2	2	-	-	-	-	-	-
DI	Outros produtos minerais não metálicos	5	12	3	-	-	3	1	-
DJ	Metalúrgicas de base e produtos metálicos	2	33	2	-	2	2	-	1
DK	Fabricação de outros equipamentos	-	-	1	-	-	-	-	-
DL	Fabricação de equipamento eléctrico	-	1	-	-	-	-	-	-
DM	Fabricação de material de transporte	-	4	-	-	-	-	-	-
DN	Outras indústrias transformadoras	-	1	-	-	-	-	-	-
E	ELECTRICIDADE, GÁS E ÁGUA	5	15	1	-	-	5	1	-
F	CONSTRUÇÃO	52	286	30	4	10	22	1	8
G	COMÉRCIO	27	83	12	1	7	7	1	9
H	ALOJAMENTO E RESTAURAÇÃO	5	10	1	-	-	1	-	-
I	TRANSPORTES E COMUNICAÇÕES	15	25	13	-	2	3	-	3
J	ACTIVIDADES FINANCEIRAS	1	1	-	-	-	-	-	-
K	ACTIVIDADES IMOBILIÁRIAS	2	7	1	-	-	1	-	1
L	ADMINISTRAÇÃO PÚBLICA	1	18	3	-	2	5	1	1
M	EDUCAÇÃO	2	1	-	-	-	1	-	-
N	SAÚDE E ACÇÃO SOCIAL	4	10	-	-	-	-	-	-
O	SERVIÇOS COLECTIVOS	3	6	-	-	-	-	-	1
P	EMPREGADOS DOMÉSTICOS	-	1	-	-	-	1	-	-

LEGENDA: I-Choque contra objectos móveis; J-Pancadas por objectos móveis; K-Entalamento num objecto; L-Entalamento entre um objecto imóvel e outro móvel; M-Entalamento entre objectos móveis; N-Esforços físicos excessivos (levantar); O-Esforços físicos excessivos (empurrar/puxar); P-Esforços físicos excessivos (manuseamento)

(Continua)

**NÚMERO DE ACIDENTES DE TRABALHO MORTAIS E NÃO MORTAIS,
POR ACTIVIDADES, SEGUNDO A ACÇÃO QUE CONDUZIU À LESÃO**
**QUADRO 19
(Continuação)**

ACÇÃO QUE CONDUZIU À LESÃO		Q	R	S	T	U	V	W	X	Z
ACTIVIDADES (CAE - Rev. 2)										
TOTAL		320	1	41	2	12	123	1	53	129
A	AGRICULTURA E PRODUÇÃO ANIMAL	10	-	2	-	-	1	-	5	2
B	PESCA	11	-	2	-	-	2	-	7	8
C	INDÚSTRIAS EXTRACTIVAS	3	-	1	-	-	1	-	-	3
D	INDÚSTRIAS TRANSFORMADORAS	73	-	8	1	1	29	-	10	27
DA	Alimentares, das bebidas e do tabaco	36	-	5	1	1	16	-	5	12
DB	Têxtil	2	-	-	-	-	-	-	-	-
DD	Indústrias da madeira e da cortiça	23	-	-	-	-	4	-	1	8
DE	Pasta de papel e cartão	-	-	-	-	-	-	-	1	-
DG	Fabricação de produtos químicos	-	-	-	-	-	-	-	-	-
DH	Artigos de borracha e matérias plásticas	1	-	-	-	-	-	-	-	-
DI	Outros produtos minerais não metálicos	-	-	-	-	-	3	-	2	2
DJ	Metalúrgicas de base e produtos metálicos	10	-	2	-	-	5	-	-	5
DK	Fabricação de outros equipamentos	-	-	-	-	-	-	-	-	-
DL	Fabricação de equipamento eléctrico	-	-	-	-	-	-	-	-	-
DM	Fabricação de material de transporte	1	-	-	-	-	1	-	-	-
DN	Outras indústrias transformadoras	-	-	1	-	-	-	-	1	-
E	ELECTRICIDADE, GÁS E ÁGUA	6	-	1	-	5	1	-	1	1
F	CONSTRUÇÃO	116	1	6	1	3	50	1	13	47
G	COMÉRCIO	44	-	5	-	1	19	-	5	23
H	ALOJAMENTO E RESTAURAÇÃO	12	-	6	-	-	1	-	-	5
I	TRANSPORTES E COMUNICAÇÕES	15	-	1	-	-	7	-	6	7
J	ACTIVIDADES FINANCEIRAS	1	-	-	-	-	-	-	-	-
K	ACTIVIDADES IMOBILIÁRIAS	2	-	-	-	1	3	-	-	3
L	ADMINISTRAÇÃO PÚBLICA	11	-	1	-	-	7	-	1	1
M	EDUCAÇÃO	-	-	1	-	-	-	-	-	-
N	SAÚDE E ACÇÃO SOCIAL	13	-	7	-	-	2	-	2	1
O	SERVIÇOS COLECTIVOS	1	-	-	-	1	-	-	2	1
P	EMPREGADOS DOMÉSTICOS	2	-	-	-	-	-	-	1	-

LEGENDA: Q- Movimentos inadequados; R-Exposição ao calor; S-Contacto com substâncias/objectos escaldantes; T-Contacto com substâncias/objectos frios; U-Corrente eléctrica; V-Inalação, ingestão e absorção de substâncias nocivas; W-Exposição a radiações ionizantes; X-Outra não classificada noutro local; Z-Ignorada

NÚMERO DE ACIDENTES DE TRABALHO MORTAIS E NÃO MORTAIS, POR ACTIVIDADES, SEGUNDO A HORA DO ACIDENTE								QUADRO 20		
		HOMENS/MULHERES								
HORA DO ACIDENTE		Total	00:01 às 08:00	08:01 às 11:00	11:01 às 13:00	13:01 às 15:00	15:01 às 17:00	17:01 às 20:00	20:01 às 24:00	Igno- rada
ACTIVIDADES (CAE - Rev. 2)										
TOTAL		2 220	14	540	211	461	489	127	37	341
A	AGRICULTURA E PRODUÇÃO ANIMAL	71	2	16	4	13	12	7	-	17
B	PESCA	89	2	14	4	15	7	23	7	17
C	INDÚSTRIAS EXTRACTIVAS	35	-	9	5	5	11	2	-	3
D	INDÚSTRIAS TRANSFORMADORAS	452	2	111	37	101	112	27	9	53
DA	Alimentares, das bebidas e do tabaco	220	2	53	17	46	48	17	9	28
DB	Têxtil	2	-	1	-	1	-	-	-	-
DD	Indústrias da madeira e da cortiça	91	-	20	10	26	23	2	-	10
DE	Pasta de papel e cartão	3	-	-	-	-	2	1	-	-
DG	Fabricação de produtos químicos	1	-	1	-	-	-	-	-	-
DH	Artigos de borracha e matérias plásticas	7	-	2	3	1	-	-	-	1
DI	Outros produtos minerais não metálicos	41	-	14	1	7	10	4	-	5
DJ	Metalúrgicas de base e produtos metálicos	73	-	20	4	20	20	2	-	7
DK	Fabricação de outros equipamentos	1	-	-	1	-	-	-	-	-
DL	Fabricação de equipamento eléctrico	2	-	-	-	-	1	1	-	-
DM	Fabricação de material de transporte	8	-	-	1	-	5	-	-	2
DN	Outras indústrias transformadoras	3	-	-	-	-	3	-	-	-
E	ELECTRICIDADE, GÁS E ÁGUA	47	-	10	2	9	10	2	1	13
F	CONSTRUÇÃO	874	2	224	79	193	207	28	4	137
G	COMÉRCIO	293	-	70	27	58	72	21	6	39
H	ALOJAMENTO E RESTAURAÇÃO	54	2	11	8	7	11	3	3	9
I	TRANSPORTES E COMUNICAÇÕES	114	3	24	11	24	21	3	4	24
J	ACTIVIDADES FINANCEIRAS	6	-	2	-	1	2	-	-	1
K	ACTIVIDADES IMOBILIÁRIAS	34	-	8	8	8	3	2	2	3
L	ADMINISTRAÇÃO PÚBLICA	63	-	21	6	19	7	1	-	9
M	EDUCAÇÃO	7	-	-	1	2	-	1	-	3
N	SAÚDE E ACÇÃO SOCIAL	50	-	14	15	2	7	3	1	8
O	SERVIÇOS COLECTIVOS	20	-	4	3	3	5	3	-	2
P	EMPREGADOS DOMÉSTICOS	11	1	2	1	1	2	1	-	3

NÚMERO DE ACIDENTES DE TRABALHO MORTAIS E NÃO MORTAIS, POR ACTIVIDADES, SEGUNDO A HORA DO ACIDENTE								QUADRO 21		
HORA DO ACIDENTE		HOMENS								
ACTIVIDADES (CAE - Rev. 2)	Total	00:01 às 08:00	08:01 às 11:00	11:01 às 13:00	13:01 às 15:00	15:01 às 17:00	17:01 às 20:00	20:01 às 24:00	Igno- rada	
TOTAL	2 008	12	487	176	429	455	110	26	313	
A AGRICULTURA E PRODUÇÃO ANIMAL	66	2	16	3	12	11	6	-	16	
B PESCA	86	2	14	4	14	6	23	7	16	
C INDÚSTRIAS EXTRACTIVAS	35	-	9	5	5	11	2	-	3	
D INDÚSTRIAS TRANSFORMADORAS	407	2	100	31	90	107	22	7	48	
DA Alimentares, das bebidas e do tabaco	177	2	43	11	36	43	12	7	23	
DB Têxtil	-	-	-	-	-	-	-	-	-	
DD Indústrias da madeira e da cortiça	91	-	20	10	26	23	2	-	10	
DE Pasta de papel e cartão	3	-	-	-	-	2	1	-	-	
DG Fabricação de produtos químicos	1	-	1	-	-	-	-	-	-	
DH Artigos de borracha e matérias plásticas	7	-	2	3	1	-	-	-	1	
DI Outros produtos minerais não metálicos	41	-	14	1	7	10	4	-	5	
DJ Metalúrgicas de base e produtos metálicos	73	-	20	4	20	20	2	-	7	
DK Fabricação de outros equipamentos	1	-	-	1	-	-	-	-	-	
DL Fabricação de equipamento eléctrico	2	-	-	-	-	1	1	-	-	
DM Fabricação de material de transporte	8	-	-	1	-	5	-	-	2	
DN Outras indústrias transformadoras	3	-	-	-	-	3	-	-	-	
E ELECTRICIDADE, GÁS E ÁGUA	46	-	10	2	9	9	2	1	13	
F CONSTRUÇÃO	870	2	222	79	193	205	28	4	137	
G COMÉRCIO	255	-	59	24	53	64	17	3	35	
H ALOJAMENTO E RESTAURAÇÃO	21	1	3	2	3	4	2	1	5	
I TRANSPORTES E COMUNICAÇÕES	105	3	22	10	22	19	3	2	24	
J ACTIVIDADES FINANCEIRAS	5	-	2	-	-	2	-	-	1	
K ACTIVIDADES IMOBILIÁRIAS	20	-	6	5	5	3	-	1	-	
L ADMINISTRAÇÃO PÚBLICA	53	-	16	5	17	6	1	-	8	
M EDUCAÇÃO	5	-	-	1	2	-	-	-	2	
N SAÚDE E ACÇÃO SOCIAL	14	-	4	2	1	3	1	-	3	
O SERVIÇOS COLECTIVOS	19	-	4	3	3	5	2	-	2	
P EMPREGADOS DOMÉSTICOS	1	-	-	-	-	-	1	-	-	

NÚMERO DE ACIDENTES DE TRABALHO MORTAIS E NÃO MORTAIS, POR ACTIVIDADES, SEGUNDO A HORA DO ACIDENTE								MULHERES		QUADRO 22
HORA DO ACIDENTE		Total	00:01 às 08:00	08:01 às 11:00	11:01 às 13:00	13:01 às 15:00	15:01 às 17:00	17:01 às 20:00	20:01 às 24:00	Igno- rada
ACTIVIDADES (CAE - Rev. 2)										
TOTAL		212	2	53	35	32	34	17	11	28
A	AGRICULTURA E PRODUÇÃO ANIMAL	5	-	-	1	1	1	1	-	1
B	PESCA	3	-	-	-	1	1	-	-	1
C	INDÚSTRIAS EXTRACTIVAS	-	-	-	-	-	-	-	-	-
D	INDÚSTRIAS TRANSFORMADORAS	45	-	11	6	11	5	5	2	5
DA	Alimentares, das bebidas e do tabaco	43	-	10	6	10	5	5	2	5
DB	Têxtil	2	-	1	-	1	-	-	-	-
DD	Indústrias da madeira e da cortiça	-	-	-	-	-	-	-	-	-
DE	Pasta de papel e cartão	-	-	-	-	-	-	-	-	-
DG	Fabricação de produtos químicos	-	-	-	-	-	-	-	-	-
DH	Artigos de borracha e matérias plásticas	-	-	-	-	-	-	-	-	-
DI	Outros produtos minerais não metálicos	-	-	-	-	-	-	-	-	-
DJ	Metalúrgicas de base e produtos metálicos	-	-	-	-	-	-	-	-	-
DK	Fabricação de outros equipamentos	-	-	-	-	-	-	-	-	-
DL	Fabricação de equipamento eléctrico	-	-	-	-	-	-	-	-	-
DM	Fabricação de material de transporte	-	-	-	-	-	-	-	-	-
DN	Outras indústrias transformadoras	-	-	-	-	-	-	-	-	-
E	ELECTRICIDADE, GÁS E ÁGUA	1	-	-	-	-	1	-	-	-
F	CONSTRUÇÃO	4	-	2	-	-	2	-	-	-
G	COMÉRCIO	38	-	11	3	5	8	4	3	4
H	ALOJAMENTO E RESTAURAÇÃO	33	1	8	6	4	7	1	2	4
I	TRANSPORTES E COMUNICAÇÕES	9	-	2	1	2	2	-	2	-
J	ACTIVIDADES FINANCEIRAS	1	-	-	-	1	-	-	-	-
K	ACTIVIDADES IMOBILIÁRIAS	14	-	2	3	3	-	2	1	3
L	ADMINISTRAÇÃO PÚBLICA	10	-	5	1	2	1	-	-	1
M	EDUCAÇÃO	2	-	-	-	-	-	1	-	1
N	SAÚDE E ACÇÃO SOCIAL	36	-	10	13	1	4	2	1	5
O	SERVIÇOS COLECTIVOS	1	-	-	-	-	-	1	-	-
P	EMPREGADOS DOMÉSTICOS	10	1	2	1	1	2	-	-	3