

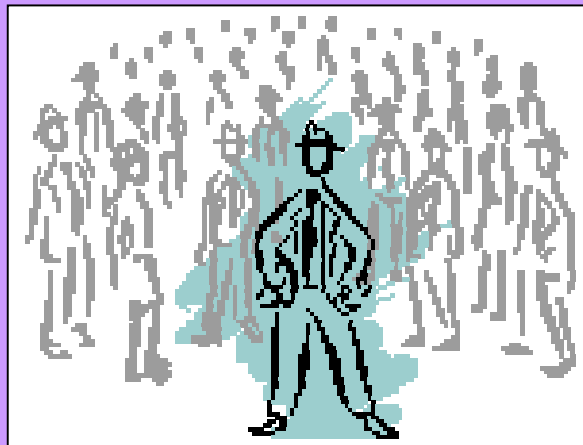

REGIÃO AUTÓNOMA DOS AÇORES  
SECRETARIA REGIONAL DO TRABALHO E SOLIDARIEDADE SOCIAL  
DIRECÇÃO REGIONAL DO TRABALHO, QUALIFICAÇÃO PROFISSIONAL E DEFESA DO CONSUMIDOR  
**OBSERVATÓRIO DO EMPREGO E FORMAÇÃO PROFISSIONAL**

## ESTRUTURA DO EMPREGO POR ILHAS



2009



REGIÃO AUTÓNOMA DOS AÇORES  
SECRETARIA REGIONAL DO TRABALHO E SÓLIDARIEDADE SOCIAL  
DIRECÇÃO REGIONAL DO TRABALHO, QUALIFICAÇÃO PROFISSIONAL E DEFESA DO CONSUMIDOR  
**OBSERVATÓRIO DO EMPREGO E FORMAÇÃO PROFISSIONAL**

# **ESTRUTURA DO EMPREGO POR ILHAS**

**2009**

Ponta Delgada, Outubro de 2010

Secretaria Regional do Trabalho e Solidariedade Social  
Direcção Regional do Trabalho, Qualificação Profissional e Defesa do Consumidor  
Observatório do Emprego e Formação Profissional  
Rua António José d'Almeida, 10  
9500-053 PONTA DELGADA  
Telefone: 296 308 000  
Fax: 296 308 130  
E-mail: [oefp@azores.gov.pt](mailto:oefp@azores.gov.pt)  
Home Page: <http://www.azores.gov.pt>

---

A reprodução destes dados só é permitida com indicação da fonte

# ÍNDICE

Nota introdutória	11
Breve análise dos resultados	13
Classificação das Actividades Económicas Portuguesas por Ramos de Actividade (CAE - Rev. 3)	16
Classificação Nacional das Profissões (CNP)	17
<b>SANTA MARIA</b>	
Quadro 1 – Número total de trabalhadores, por actividades, segundo a situação na profissão	21
Quadro 2 – Número total de trabalhadores, por actividades, segundo as habilitações	22
Quadro 3 – Número de TCO, por actividades, segundo as habilitações	23
Quadro 4 – Número total de trabalhadores, por grupos etários, segundo as habilitações	24
Quadro 5 – Número de TCO, por actividades, segundo as habilitações	24
Quadro 6 – Número total de trabalhadores, por actividades, segundo os escalões de antiguidade na empresa	25
Quadro 7 – Número total de trabalhadores, por actividades, segundo os níveis de qualificação (homens/mulheres)	26
Quadro 8 – Número total de trabalhadores, por actividades, segundo os níveis de qualificação (homens)	27
Quadro 9 – Número total de trabalhadores, por actividades, segundo os níveis de qualificação (mulheres)	28
Quadro 10 – Número de TCO, por actividades, segundo os níveis de qualificação (homens/mulheres)	29
Quadro 11 – Número de TCO, por actividades, segundo os níveis de qualificação (homens)	30
Quadro 12 – Número de TCO, por actividades, segundo os níveis de qualificação (mulheres)	31
Quadro 13 – Número total de trabalhadores, por actividades, segundo os grupos etários (homens/mulheres)	32
Quadro 14 – Número total de trabalhadores, por actividades, segundo os grupos etários (homens)	33
Quadro 15 – Número total de trabalhadores, por actividades, segundo os grupos etários (mulheres)	34
Quadro 16 – Número de TCO, por actividades, segundo os grupos etários (homens/mulheres)	35
Quadro 17 – Número de TCO, por actividades, segundo os grupos etários (homens)	36
Quadro 18 – Número de TCO, por actividades, segundo os grupos etários (mulheres)	37
Quadro 19 – Número de TCO, por profissões, segundo os grupos etários (homens/mulheres)	38
Quadro 20 – Número de TCO, por profissões, segundo os grupos etários (homens)	39
Quadro 21 – Número de TCO, por profissões, segundo os grupos etários (mulheres)	40
<b>SÃO MIGUEL</b>	
Quadro 22 – Número total de trabalhadores, por actividades, segundo a situação na profissão	43
Quadro 23 – Número total de trabalhadores, por actividades, segundo as habilitações	44

Quadro 24 – Número de TCO, por actividades, segundo as habilitações	45
Quadro 25 – Número total de trabalhadores, por grupos etários, segundo as habilitações	46
Quadro 26 – Número de TCO, por actividades, segundo as habilitações	46
Quadro 27 – Número total de trabalhadores, por actividades, segundo os escalões de antiguidade na empresa	47
Quadro 28 – Número total de trabalhadores, por actividades, segundo os níveis de qualificação (homens/mulheres)	48
Quadro 29 – Número total de trabalhadores, por actividades, segundo os níveis de qualificação (homens)	49
Quadro 30 – Número total de trabalhadores, por actividades, segundo os níveis de qualificação (mulheres)	50
Quadro 31 – Número de TCO, por actividades, segundo os níveis de qualificação (homens/mulheres)	51
Quadro 32 – Número de TCO, por actividades, segundo os níveis de qualificação (homens)	52
Quadro 33 – Número de TCO, por actividades, segundo os níveis de qualificação (mulheres)	53
Quadro 34 – Número total de trabalhadores, por actividades, segundo os grupos etários (homens/mulheres)	54
Quadro 35 – Número total de trabalhadores, por actividades, segundo os grupos etários (homens)	55
Quadro 36 – Número total de trabalhadores, por actividades, segundo os grupos etários (mulheres)	56
Quadro 37 – Número de TCO, por actividades, segundo os grupos etários (homens/mulheres)	57
Quadro 38 – Número de TCO, por actividades, segundo os grupos etários (homens)	58
Quadro 39 – Número de TCO, por actividades, segundo os grupos etários (mulheres)	59
Quadro 40 – Número de TCO, por profissões, segundo os grupos etários (homens/mulheres)	60
Quadro 41 – Número de TCO, por profissões, segundo os grupos etários (homens)	61
Quadro 42 – Número de TCO, por profissões, segundo os grupos etários (mulheres)	62
<b>TERCEIRA</b>	
Quadro 43 – Número total de trabalhadores, por actividades, segundo a situação na profissão	65
Quadro 44 – Número total de trabalhadores, por actividades, segundo as habilitações	66
Quadro 45 – Número de TCO, por actividades, segundo as habilitações	67
Quadro 46 – Número total de trabalhadores, por grupos etários, segundo as habilitações	68
Quadro 47 – Número de TCO, por actividades, segundo as habilitações	68
Quadro 48 – Número total de trabalhadores, por actividades, segundo os escalões de antiguidade na empresa	69
Quadro 49 – Número total de trabalhadores, por actividades, segundo os níveis de qualificação (homens/mulheres)	70
Quadro 50 – Número total de trabalhadores, por actividades, segundo os níveis de qualificação (homens)	71

Quadro 51 – Número total de trabalhadores, por actividades, segundo os níveis de qualificação (mulheres)	72
Quadro 52 – Número de TCO, por actividades, segundo os níveis de qualificação (homens/mulheres)	73
Quadro 53 – Número de TCO, por actividades, segundo os níveis de qualificação (homens)	74
Quadro 54 – Número de TCO, por actividades, segundo os níveis de qualificação (mulheres)	75
Quadro 55 – Número total de trabalhadores, por actividades, segundo os grupos etários (homens/mulheres)	76
Quadro 56 – Número total de trabalhadores, por actividades, segundo os grupos etários (homens)	77
Quadro 57 – Número total de trabalhadores, por actividades, segundo os grupos etários (mulheres)	78
Quadro 58 – Número de TCO, por actividades, segundo os grupos etários (homens/mulheres)	79
Quadro 59 – Número de TCO, por actividades, segundo os grupos etários (homens)	80
Quadro 60 – Número de TCO, por actividades, segundo os grupos etários (mulheres)	81
Quadro 61 – Número de TCO, por profissões, segundo os grupos etários (homens/mulheres)	82
Quadro 62 – Número de TCO, por profissões, segundo os grupos etários (homens)	83
Quadro 63 – Número de TCO, por profissões, segundo os grupos etários (mulheres)	84
<b>GRACIOSA</b>	
Quadro 64 – Número total de trabalhadores, por actividades, segundo a situação na profissão	87
Quadro 65 – Número total de trabalhadores, por actividades, segundo as habilitações	88
Quadro 66 – Número de TCO, por actividades, segundo as habilitações	89
Quadro 67 – Número total de trabalhadores, por grupos etários, segundo as habilitações	90
Quadro 68 – Número de TCO, por actividades, segundo as habilitações	90
Quadro 69 – Número total de trabalhadores, por actividades, segundo os escalões de antiguidade na empresa	91
Quadro 70 – Número total de trabalhadores, por actividades, segundo os níveis de qualificação (homens/mulheres)	92
Quadro 71 – Número total de trabalhadores, por actividades, segundo os níveis de qualificação (homens)	93
Quadro 72 – Número total de trabalhadores, por actividades, segundo os níveis de qualificação (mulheres)	94
Quadro 73 – Número de TCO, por actividades, segundo os níveis de qualificação (homens/mulheres)	95
Quadro 74 – Número de TCO, por actividades, segundo os níveis de qualificação (homens)	96
Quadro 75 – Número de TCO, por actividades, segundo os níveis de qualificação (mulheres)	97
Quadro 76 – Número total de trabalhadores, por actividades, segundo os grupos etários (homens/mulheres)	98
Quadro 77 – Número total de trabalhadores, por actividades, segundo os grupos etários (homens)	99
Quadro 78 – Número total de trabalhadores, por actividades, segundo os grupos etários (mulheres)	100

Quadro 79 – Número de TCO, por actividades, segundo os grupos etários (homens/mulheres)	101
Quadro 80 – Número de TCO, por actividades, segundo os grupos etários (homens)	102
Quadro 81 – Número de TCO, por actividades, segundo os grupos etários (mulheres)	103
Quadro 82 – Número de TCO, por profissões, segundo os grupos etários (homens/mulheres)	104
Quadro 83 – Número de TCO, por profissões, segundo os grupos etários (homens)	105
Quadro 84 – Número de TCO, por profissões, segundo os grupos etários (mulheres)	106
<b>SÃO JORGE</b>	
Quadro 85 – Número total de trabalhadores, por actividades, segundo a situação na profissão	109
Quadro 86 – Número total de trabalhadores, por actividades, segundo as habilitações	110
Quadro 87 – Número de TCO, por actividades, segundo as habilitações	111
Quadro 88 – Número total de trabalhadores, por grupos etários, segundo as habilitações	112
Quadro 89 – Número de TCO, por actividades, segundo as habilitações	112
Quadro 90 – Número total de trabalhadores, por actividades, segundo os escalões de antiguidade na empresa	113
Quadro 91 – Número total de trabalhadores, por actividades, segundo os níveis de qualificação (homens/mulheres)	114
Quadro 92 – Número total de trabalhadores, por actividades, segundo os níveis de qualificação (homens)	115
Quadro 93 – Número total de trabalhadores, por actividades, segundo os níveis de qualificação (mulheres)	116
Quadro 94 – Número de TCO, por actividades, segundo os níveis de qualificação (homens/mulheres)	117
Quadro 95 – Número de TCO, por actividades, segundo os níveis de qualificação (homens)	118
Quadro 96 – Número de TCO, por actividades, segundo os níveis de qualificação (mulheres)	119
Quadro 97 – Número total de trabalhadores, por actividades, segundo os grupos etários (homens/mulheres)	120
Quadro 98 – Número total de trabalhadores, por actividades, segundo os grupos etários (homens)	121
Quadro 99 – Número total de trabalhadores, por actividades, segundo os grupos etários (mulheres)	122
Quadro 100 – Número de TCO, por actividades, segundo os grupos etários (homens/mulheres)	123
Quadro 101 – Número de TCO, por actividades, segundo os grupos etários (homens)	124
Quadro 102 – Número de TCO, por actividades, segundo os grupos etários (mulheres)	125
Quadro 103 – Número de TCO, por profissões, segundo os grupos etários (homens/mulheres)	126
Quadro 104 – Número de TCO, por profissões, segundo os grupos etários (homens)	127
Quadro 105 – Número de TCO, por profissões, segundo os grupos etários (mulheres)	128
<b>PICO</b>	
Quadro 106 – Número total de trabalhadores, por actividades, segundo a situação na profissão	131

Quadro 107 – Número total de trabalhadores, por actividades, segundo as habilitações	132
Quadro 108 – Número de TCO, por actividades, segundo as habilitações	133
Quadro 109 – Número total de trabalhadores, por grupos etários, segundo as habilitações	134
Quadro 110 – Número de TCO, por actividades, segundo as habilitações	134
Quadro 111 – Número total de trabalhadores, por actividades, segundo os escalões de antiguidade na empresa	135
Quadro 112 – Número total de trabalhadores, por actividades, segundo os níveis de qualificação (homens/mulheres)	136
Quadro 113 – Número total de trabalhadores, por actividades, segundo os níveis de qualificação (homens)	137
Quadro 114 – Número total de trabalhadores, por actividades, segundo os níveis de qualificação (mulheres)	138
Quadro 115 – Número de TCO, por actividades, segundo os níveis de qualificação (homens/mulheres)	139
Quadro 116 – Número de TCO, por actividades, segundo os níveis de qualificação (homens)	140
Quadro 117 – Número de TCO, por actividades, segundo os níveis de qualificação (mulheres)	141
Quadro 118 – Número total de trabalhadores, por actividades, segundo os grupos etários (homens/mulheres)	142
Quadro 119 – Número total de trabalhadores, por actividades, segundo os grupos etários (homens)	143
Quadro 120 – Número total de trabalhadores, por actividades, segundo os grupos etários (mulheres)	144
Quadro 121 – Número de TCO, por actividades, segundo os grupos etários (homens/mulheres)	145
Quadro 122 – Número de TCO, por actividades, segundo os grupos etários (homens)	146
Quadro 123 – Número de TCO, por actividades, segundo os grupos etários (mulheres)	147
Quadro 124 – Número de TCO, por profissões, segundo os grupos etários (homens/mulheres)	148
Quadro 125 – Número de TCO, por profissões, segundo os grupos etários (homens)	149
Quadro 126 – Número de TCO, por profissões, segundo os grupos etários (mulheres)	150
<b>FAIAL</b>	
Quadro 127 – Número total de trabalhadores, por actividades, segundo a situação na profissão	153
Quadro 128 – Número total de trabalhadores, por actividades, segundo as habilitações	154
Quadro 129 – Número de TCO, por actividades, segundo as habilitações	155
Quadro 130 – Número total de trabalhadores, por grupos etários, segundo as habilitações	156
Quadro 131 – Número de TCO, por actividades, segundo as habilitações	156
Quadro 132 – Número total de trabalhadores, por actividades, segundo os escalões de antiguidade na empresa	157
Quadro 133 – Número total de trabalhadores, por actividades, segundo os níveis de qualificação (homens/mulheres)	158
Quadro 134 – Número total de trabalhadores, por actividades, segundo os níveis de qualificação (homens)	159



Quadro 135 – Número total de trabalhadores, por actividades, segundo os níveis de qualificação (mulheres)	160
Quadro 136 – Número de TCO, por actividades, segundo os níveis de qualificação (homens/mulheres)	161
Quadro 137 – Número de TCO, por actividades, segundo os níveis de qualificação (homens)	162
Quadro 138 – Número de TCO, por actividades, segundo os níveis de qualificação (mulheres)	163
Quadro 139 – Número total de trabalhadores, por actividades, segundo os grupos etários (homens/mulheres)	164
Quadro 140 – Número total de trabalhadores, por actividades, segundo os grupos etários (homens)	165
Quadro 141 – Número total de trabalhadores, por actividades, segundo os grupos etários (mulheres)	166
Quadro 142 – Número de TCO, por actividades, segundo os grupos etários (homens/mulheres)	167
Quadro 143 – Número de TCO, por actividades, segundo os grupos etários (homens)	168
Quadro 144 – Número de TCO, por actividades, segundo os grupos etários (mulheres)	169
Quadro 145 – Número de TCO, por profissões, segundo os grupos etários (homens/mulheres)	170
Quadro 146 – Número de TCO, por profissões, segundo os grupos etários (homens)	171
Quadro 147 – Número de TCO, por profissões, segundo os grupos etários (mulheres)	172
<b>FLORES</b>	
Quadro 148 – Número total de trabalhadores, por actividades, segundo a situação na profissão	175
Quadro 149 – Número total de trabalhadores, por actividades, segundo as habilitações	176
Quadro 150 – Número de TCO, por actividades, segundo as habilitações	177
Quadro 151 – Número total de trabalhadores, por grupos etários, segundo as habilitações	178
Quadro 152 – Número de TCO, por actividades, segundo as habilitações	178
Quadro 153 – Número total de trabalhadores, por actividades, segundo os escalões de antiguidade na empresa	179
Quadro 154 – Número total de trabalhadores, por actividades, segundo os níveis de qualificação (homens/mulheres)	180
Quadro 155 – Número total de trabalhadores, por actividades, segundo os níveis de qualificação (homens)	181
Quadro 156 – Número total de trabalhadores, por actividades, segundo os níveis de qualificação (mulheres)	182
Quadro 157 – Número de TCO, por actividades, segundo os níveis de qualificação (homens/mulheres)	183
Quadro 158 – Número de TCO, por actividades, segundo os níveis de qualificação (homens)	184
Quadro 159 – Número de TCO, por actividades, segundo os níveis de qualificação (mulheres)	185
Quadro 160 – Número total de trabalhadores, por actividades, segundo os grupos etários (homens/mulheres)	186
Quadro 161 – Número total de trabalhadores, por actividades, segundo os grupos etários (homens)	187
Quadro 162 – Número total de trabalhadores, por actividades, segundo os grupos etários (mulheres)	188

Quadro 163 – Número de TCO, por actividades, segundo os grupos etários (homens/mulheres)	189
Quadro 164 – Número de TCO, por actividades, segundo os grupos etários (homens)	190
Quadro 165 – Número de TCO, por actividades, segundo os grupos etários (mulheres)	191
Quadro 166 – Número de TCO, por profissões, segundo os grupos etários (homens/mulheres)	192
Quadro 167 – Número de TCO, por profissões, segundo os grupos etários (homens)	193
Quadro 168 – Número de TCO, por profissões, segundo os grupos etários (mulheres)	194
<b>CORVO</b>	
Quadro 169 – Número total de trabalhadores, por actividades, segundo a situação na profissão	197
Quadro 170 – Número total de trabalhadores, por actividades, segundo as habilitações	198
Quadro 171 – Número de TCO, por actividades, segundo as habilitações	199
Quadro 172 – Número total de trabalhadores, por grupos etários, segundo as habilitações	200
Quadro 173 – Número de TCO, por actividades, segundo as habilitações	200
Quadro 174 – Número total de trabalhadores, por actividades, segundo os escalões de antiguidade na empresa	201
Quadro 175 – Número total de trabalhadores, por actividades, segundo os níveis de qualificação (homens/mulheres)	202
Quadro 176 – Número total de trabalhadores, por actividades, segundo os níveis de qualificação (homens)	203
Quadro 177 – Número total de trabalhadores, por actividades, segundo os níveis de qualificação (mulheres)	204
Quadro 178 – Número de TCO, por actividades, segundo os níveis de qualificação (homens/mulheres)	205
Quadro 179 – Número de TCO, por actividades, segundo os níveis de qualificação (homens)	206
Quadro 180 – Número de TCO, por actividades, segundo os níveis de qualificação (mulheres)	207
Quadro 181 – Número total de trabalhadores, por actividades, segundo os grupos etários (homens/mulheres)	208
Quadro 182 – Número total de trabalhadores, por actividades, segundo os grupos etários (homens)	209
Quadro 183 – Número total de trabalhadores, por actividades, segundo os grupos etários (mulheres)	210
Quadro 184 – Número de TCO, por actividades, segundo os grupos etários (homens/mulheres)	211
Quadro 185 – Número de TCO, por actividades, segundo os grupos etários (homens)	212
Quadro 186 – Número de TCO, por actividades, segundo os grupos etários (mulheres)	213
Quadro 187 – Número de TCO, por profissões, segundo os grupos etários (homens/mulheres)	214
Quadro 188 – Número de TCO, por profissões, segundo os grupos etários (homens)	215
Quadro 189 – Número de TCO, por profissões, segundo os grupos etários (mulheres)	216



## NOTA INTRODUTÓRIA

Pelo oitavo ano consecutivo o Observatório do Emprego e Formação Profissional da Região Autónoma dos Açores publica esta série estatística sobre a estrutura do emprego por ilhas, com base na informação fornecida pelas empresas e constante dos respectivos quadros de pessoal entregues nos termos da lei, também publicados por este Observatório.

Tal como nos quadros de pessoal, a presente informação abrange todas as entidades com trabalhadores ao seu serviço, com excepção de:

- Administração central, regional e local, bem como dos institutos públicos nas modalidades de serviço personalizado do Estado e de fundo público (excepto para os trabalhadores ao serviço em regime de contrato individual de trabalho);
- Entidades patronais que exerçam actividades de exploração agrícola, silvícola ou pecuária, de caça e pesca, salvo quanto aos trabalhadores abrangidos pelo regime geral de segurança social ou por instrumento de regulamentação colectiva de trabalho;
- Trabalho doméstico

A informação relativa aos trabalhadores é baseada no número total de pessoas existentes nos estabelecimentos em 2009, independentemente de terem estado ao serviço ou não na última semana de Outubro.



## BREVE ANÁLISE DOS RESULTADOS

A informação referente à estrutura do emprego apresenta a distribuição do total dos trabalhadores e dos trabalhadores por conta de outrem (TCO) segundo a actividade económica, habilitações literárias, sexo, idade, antiguidade na empresa e nível de qualificação.

No ano de 2009, encontravam-se ao serviço dos estabelecimentos (estabelecimentos das empresas sedeadas na Região Autónoma dos Açores e estabelecimentos das empresas com sede fora da Região) 56 979 trabalhadores. Destes, 95,1% são TCO e 3,5% são patrões, sendo que as ilhas de São Miguel e Terceira no seu conjunto representam cerca de 79,7% do total de TCO da Região.

Quanto à distribuição percentual do total dos trabalhadores por habilitações literárias, verifica-se que cerca de 72% dos trabalhadores têm habilitações até ao 3º ciclo e que destes 31,6% têm o 1º ciclo do ensino básico e que do total apenas 8,6% são licenciados.

No que diz respeito à antiguidade na empresa, verifica-se que 54,6% dos trabalhadores encontram-se ao serviço há menos de 5 anos e destes, 50% estão ao serviço há menos de 1 ano e com 20 e mais anos temos 9,4% do total dos trabalhadores.

Em relação ao nível de qualificação, 40% do total dos trabalhadores são Profissionais semi-qualificados e não qualificados, 34,2% são Profissionais qualificados e os Quadros superiores e médios apresentam um valor percentual de 12,9%.

Ao analisarmos a distribuição do total dos trabalhadores pelos grupos etários constatamos que temos uma população activa bastante jovem, pois verifica-se que 50,8% têm menos de 35 anos e apenas 6,4% têm 55 e mais anos.

### SANTA MARIA

Na ilha de Santa Maria dos 1 177 trabalhadores apenas 4,1% são patrões, e quanto às habilitações literárias encontramos percentagens muito semelhantes para o 1º e 3º ciclos, ensino secundário e escolas profissionais, que variam entre 20,3% e 25,4%; o 2º Ciclo é que tem uma percentagem bastante inferior (17,8%). Quanto aos grupos etários verificamos que 46,9% têm menos de 35 anos e que apenas 8,6% têm mais de 55 anos. Quase metade dos trabalhadores (48,6%) encontra-se ao serviço das empresas há menos de 5 anos e 20,5% há menos de um ano. Na distribuição dos trabalhadores pelos níveis de qualificação podemos ver que 47,4% são Profissionais qualificados e não qualificados e os Profissionais altamente qualificados representam 19,23% do total. Nos TCO as maiores percentagens por profissões encontram-se nos grupos de Pessoal dos serviços e vendedores (26,3%) e Técnicos e profissionais de nível intermédio (19,9%).

### SÃO MIGUEL

Os 32 951 trabalhadores da ilha de São Miguel correspondem a 57,8% do total da Região e os seus 3,1% de patrões aproximam-se da média regional que é de 3,5%. Quanto às habilitações literárias quase metade dos trabalhadores (44,1%) têm o 1º e o 2º ciclos do ensino básico e os licenciados representam apenas 9,1%. Em São Miguel temos uma população trabalhadora bastante jovem uma vez que 51,9% têm menos de 35 anos de idade e que apenas 6% têm mais de 55 anos. Na distribuição dos trabalhadores segundo os escalões de antiguidade na empresa podemos ver (quadro 27) que 52,7% têm menos de 5 anos de antiguidade na empresa e que cerca de 25,8% têm menos de 1 ano. Os que trabalham há mais de 20 anos na mesma empresa têm um peso relativo de 9,6%. Cerca de 33,7% dos trabalhadores são Profissionais qualificados, logo seguidos dos Profissionais semi-qualificados com 21,4% (condiderável melhoria em relação ao ano anterior no qual a segunda posição era para os não qualificados). Os Profissionais altamente qualificados representam 6,8% e os Quadros

superiores subiram para 9,5%. Pessoal dos serviços e vendedores e Operários, artífices e similares são os dois grupos de profissões que abrangem 36,3% dos TCO.

### **TERCEIRA**

A Terceira é a segunda ilha da Região relativamente ao número de trabalhadores, mas os seus 12 369 trabalhadores correspondem apenas a 21,7% do total e a sua percentagem de patrões (3,6%) encontra-se 0,1 pontos percentuais acima da média regional. Os trabalhadores licenciados representam 9,5% do total e 25,5% dos trabalhadores têm apenas o 1º ciclo do ensino básico. Se considerarmos que 51,3% dos trabalhadores têm menos de 35 anos e que apenas 6,7% têm mais de 55 anos podemos afirmar que temos uma estrutura etária muito jovem e cada vez mais rejuvenescida. Em relação à distribuição dos trabalhadores pelos escalões de antiguidade na empresa verificamos que 56,6% dos trabalhadores estavam a trabalhar há menos de 5 anos e 29% há menos de 1 ano. Na análise do quadro 49 podemos verificar que a maior percentagem de trabalhadores se encontra nos Profissionais qualificados com 37%, logo seguida pelos Profissionais semi-qualificados com 21%, o que revela uma melhoria nas qualificações já que no ano anterior a segunda categoria era a dos Profissionais não qualificados. Entretanto os Quadros superiores representam 9% do total, valor também superior ao de 2008. O maior número de TCO, por profissões, encontra-se no grupo do Pessoal dos serviços e vendedores (21%), logo seguido dos Trabalhadores não qualificados (18%) e em terceiro lugar temos os Operários, artífices e similares com 16%.

### **GRACIOSA**

A ilha Graciosa situa-se um pouco acima da média regional relativamente ao número de patrões, que nesta ilha representam 3,9% do total dos trabalhadores (a média regional é de 3,5%), e quanto ao nível de habilitações 53% do total têm até ao 2º ciclo. Seguindo a mesma linha das outras ilhas já analisadas verificamos que temos uma população trabalhadora jovem já que cerca de 49% têm menos de 35 anos e os que têm mais de 55 anos ficam-se somente pelos 8%, e quanto à antiguidade na empresa 55,6% trabalham há menos de 5 anos. São os Profissionais não qualificados (30,2%) e Profissionais semi-qualificados (30,6%) os que aparecem com maiores percentagens nos níveis de qualificação. Quanto às profissões dos TCO, o grupo que aparece em primeiro lugar com 19,2% é o do Pessoal dos serviços e vendedores.

### **SÃO JORGE**

Em São Jorge existem 2 182 trabalhadores e destes 2,7% são patrões. O baixo nível de escolaridade também se faz sentir nesta ilha uma vez que 26,9% têm apenas o 1º ciclo do ensino básico e se acrescentarmos os que têm o 2º ciclo este valor sobe para 44,8%. Quanto a idades, nesta ilha verifica-se que 47,2% têm menos de 35 anos e 7,6% têm mais de 55 anos. A permanência na empresa também é baixa nesta ilha, uma vez que 60,4% têm menos de 5 anos de antiguidade. Segundo os níveis de qualificação, os Profissionais qualificados e os não qualificados são os que aparecem com maiores percentagens: 34,3% e 31,9% respectivamente. Os grupos profissionais que abrangem um maior número de TCO são os Operários, artífices e similares (24,1%) e Pessoal dos serviços e vendedores (19,7%).

### **PICO**

A ilha do Pico tinha no ano em análise 2 969 trabalhadores e destes, 94,8% eram TCO. Apesar de 45,5% dos trabalhadores terem menos de 35 anos o seu nível de escolaridade é baixo porque 29% têm apenas o 1º ciclo. Cerca de 32% dos trabalhadores estão há menos de um ano nas empresas e 60,7% têm menos de 5 anos de permanência. Os Quadros superiores nesta ilha representam 6,4% do total e o nível de qualificação que aparece com maior percentagem é o dos Profissionais qualificados com 31,5%. Cerca de 62,1% dos TCO estão

inseridos em três grupos de profissões: Operários, artífices e similares (26,9%), Pessoal dos serviços e vendedores (19,2%) e Trabalhadores não qualificados (16%).

## **FAIAL**

Em terceiro lugar, com 6,3% do total de trabalhadores da Região, o Faial tal como as restantes ilhas, tem uma população trabalhadora jovem (48,6% têm menos de 35 anos), com baixo nível de escolaridade (23,3% têm apenas o 1º ciclo) e com uma antiguidade na empresa também baixa (57,5% menos de 5 anos). Quanto aos níveis de qualificação, o quadro 133 mostra-nos que o maior número de trabalhadores se encontra nos Profissionais qualificados (35,7%) e que os Quadros superiores representam 9,1%. Na distribuição dos TCO por profissões 56,2% do seu total encontram-se em 3 grupos: Pessoal dos serviços e vendedores (24,3%), Operários, artífices e similares (16,5%) e Pessoal administrativo e similares (15,4%); note-se que esta última categoria superou neste ano a dos trabalhadores não qualificados.

## **FLORES**

A percentagem dos patrões (7,5%) na ilha das Flores está bastante acima da média regional (3,5%), 46,5% do total dos seus trabalhadores têm menos de 35 anos de idade e 27,5% têm apenas como nível de instrução o 1º ciclo do ensino básico. Também nesta ilha a antiguidade na empresa é baixa porque 59,8% dos trabalhadores estão na empresa há menos de 5 anos, enquanto que os que permanecem na mesma empresa há mais de 20 anos representam apenas 8,6%. Na distribuição por níveis de qualificação, verificamos que os Quadros superiores têm um peso relativo de 9,6% e o nível com maior percentagem é dos Profissionais semi-qualificados (26,8%). Cerca de 21,4% do número de TCO encontra-se no grupo do Pessoal dos serviços e vendedores logo seguido do dos Trabalhadores não qualificados com 20,8%.

## **CORVO**

A mais pequena ilha do arquipélago com os seus 149 trabalhadores segue em todos os itens analisados o mesmo padrão das outras ilhas, com excepção do próprio número total em si, o qual superou em muito o do ano anterior.



**CLASSIFICAÇÃO DAS ACTIVIDADES ECONÓMICAS PORTUGUESAS  
POR RAMOS DE ACTIVIDADE (CAE - Rev. 3)  
ÍNDICE DAS SECCÕES E DIVISÕES UTILIZADAS NO TEXTO**

<b>A</b>	<b>AGRICULTURA, PRODUÇÃO ANIMAL, CAÇA, FLORESTA E PESCA</b>
01	Agricultura, produção animal, caça e actividades dos serviços relacionados
02	Silvicultura e exploração florestal
03	Pesca e aquicultura
<b>B</b>	<b>INDÚSTRIAS EXTRACTIVAS</b>
<b>C</b>	<b>INDÚSTRIAS TRANSFORMADORAS</b>
10	Indústrias alimentares
11	Indústria das bebidas
12	Indústria do tabaco
13	Fabricação de têxteis
14	Indústria do vestuário
15	Indústria do couro e dos produtos do couro
16	Indústria da madeira e da cortiça e suas obras, excepto mobiliário; fabricação de obras de cestaria e de espartaria
17	Fabricação de pasta, de papel, cartão e seus artigos
18	Impressão e reprodução de suportes gravados
19	Fabricação de coque, de produtos petrolíferos refinados e de aglomerados de combustíveis
20	Fabricação de produtos químicos e de fibras sintéticas ou artificiais, excepto produtos farmacêuticos
21	Fabricação de produtos farmacêuticos de base e de preparações farmacêuticas
22	Fabricação de artigos de borracha e de matérias plásticas
23	Fabricação de outros produtos minerais não metálicos
24	Indústrias metalúrgicas de base
25	Fabricação de produtos metálicos, excepto máquinas e equipamentos
26	Fabricação de equipamentos informáticos, equipamento para comunicações e produtos electrónicos e ópticos
27	Fabricação de equipamento eléctrico
28	Fabricação de máquinas e de equipamentos, não especificados
29	Fabricação de veículos automóveis, reboques, semi-reboques e componentes para veículos automóveis
30	Fabricação de outro equipamento de transporte
31	Fabricação de mobiliário e de colchões
32	Outras indústrias transformadoras
33	Reparação, manutenção e instalação de máquinas e equipamentos
<b>D</b>	<b>ELECTRICIDADE, GÁS, VAPOR, ÁGUA QUENTE E FRIA E AR FRIO</b>
<b>E</b>	<b>CAPTAÇÃO, TRATAMENTO E DISTRIBUIÇÃO DE ÁGUA; SANEAMENTO, GESTÃO DE RESÍDUOS E DESPOLUIÇÃO</b>
36	Captação, tratamento e distribuição de água
37	Recolha, drenagem e tratamento de águas residuais
38	Recolha, tratamento e eliminação de resíduos; valorização de materiais
39	Descontaminação e actividades similares
<b>F</b>	<b>CONSTRUÇÃO</b>
<b>G</b>	<b>COMÉRCIO POR GROSSO E A RETALHO; REPARAÇÃO DE VEÍCULOS AUTOMÓVEIS E MOTOCICLOS</b>
45	Comércio, manutenção e reparação, de veículos automóveis e motociclos
46	Comércio por grosso (inclui agentes), excepto de veículos automóveis e motociclos
47	Comércio a retalho, excepto de veículos automóveis e motociclos
<b>H</b>	<b>TRANSPORTES E ARMAZENAGEM</b>
49	Transportes terrestres e transportes por oleodutos ou gasodutos
50	Transportes por água
51	Transportes aéreos
52	Armazenagem e actividades auxiliares dos transportes (inclui manuseamento)
53	Actividades postais e de courier
<b>I</b>	<b>ALOJAMENTO, RESTAURAÇÃO E SIMILARES</b>
55	Alojamento
56	Restauração e similares
<b>J</b>	<b>ACTIVIDADES DE INFORMAÇÃO E DE COMUNICAÇÃO</b>
<b>K</b>	<b>ACTIVIDADES FINANCEIRAS E DE SEGUROS</b>
<b>L</b>	<b>ACTIVIDADES IMOBILIÁRIAS</b>
<b>M</b>	<b>ACTIVIDADES DE CONSULTORIA, CIENTÍFICAS, TÉCNICAS E SIMILARES</b>
<b>N</b>	<b>ACTIVIDADES ADMINISTRATIVAS E DOS SERVIÇOS DE APOIO</b>
<b>O</b>	<b>ADMINISTRAÇÃO PÚBLICA E DEFESA; SEGURANÇA SOCIAL OBRIGATÓRIA</b>
<b>P</b>	<b>EDUCAÇÃO</b>
<b>Q</b>	<b>ACTIVIDADES DE SAÚDE HUMANA E APOIO SOCIAL</b>
<b>R</b>	<b>ACTIVIDADES ARTÍSTICAS, DE ESPECTÁCULOS, DESPORTIVAS E RECREATIVAS</b>
<b>S</b>	<b>OUTRAS ACTIVIDADES DE SERVIÇOS</b>
<b>U</b>	<b>ACTIVIDADES DOS ORGANISMOS INTERNACIONAIS E OUTRAS INSTITUIÇÕES EXTRA-TERRITORIAIS</b>

# CLASSIFICAÇÃO NACIONAL DAS PROFISSÕES (CNP)

## ÍNDICE DOS GRANDES GRUPOS E SUBGRANDES GRUPOS UTILIZADOS NO TEXTO

- 1 QUADROS SUPERIORES DA ADMINISTRAÇÃO PÚBLICA, DIRIGENTES E QUADROS SUPERIORES DE EMPRESAS**
  - 11 Quadros superiores da administração pública
  - 12 Directores de empresa
  - 13 Directores e gerentes de pequenas empresas
  
- 2 ESPECIALISTAS DAS PROFISSÕES INTELLECTUAIS E CIENTÍFICAS**
  - 21 Especialistas das ciências físicas, matemáticas e engenharia
  - 22 Especialistas das ciências da vida e profissionais da saúde
  - 23 Docentes do ensino secundário, superior e profissões similares
  - 24 Outros especialistas das profissões intelectuais e científicas
  
- 3 TÉCNICOS E PROFISSIONAIS DE NÍVEL INTERMÉDIO**
  - 31 Técnicos e profissionais de nível intermédio das ciências físicas e químicas, da engenharia e trabalhadores similares
  - 32 Profissionais de nível intermédio das ciências da vida e da saúde
  - 33 Profissionais de nível intermédio do ensino
  - 34 Outros técnicos e profissionais de nível intermédio
  
- 4 PESSOAL ADMINISTRATIVO E SIMILARES**
  - 41 Empregados de escritório
  - 42 Empregados de recepção, caixas, bilheteiros e similares
  
- 5 PESSOAL DOS SERVIÇOS E VENDEDORES**
  - 51 Pessoal dos serviços directos e particulares, de protecção e segurança
  - 52 Manequins, vendedores e demonstradores
  
- 6 AGRICULTORES E TRABALHADORES QUALIFICADOS DA AGRICULTURA E PESCAS**
  
- 7 OPERÁRIOS, ARTÍFICES E TRABALHADORES SIMILARES**
  - 71 Operários, artífices e trabalhadores similares das indústrias extractivas e da construção civil
  - 72 Trabalhadores da metalurgia e da metalomecânica e trabalhadores similares
  - 73 Mecânicos de precisão, oleiros e vidreiros, artesãos, trabalhadores das artes gráficas e trabalhadores similares
  - 74 Outros operários, artífices e trabalhadores similares
  
- 8 OPERADORES DE INSTALAÇÕES E MÁQUINAS E TRABALHADORES DA MONTAGEM**
  - 81 Operadores de instalações fixas e similares
  - 82 Operadores de máquinas e trabalhadores da montagem
  - 83 Condutores de veículos e embarcações e operadores de equipamentos pesados móveis
  
- 9 TRABALHADORES NÃO QUALIFICADOS**
  - 91 Trabalhadores não qualificados dos serviços e comércio
  - 92 Trabalhadores não qualificados da agricultura e pescas
  - 93 Trabalhadores não qualificados das minas, da construção civil e obras públicas, da indústria transformadora e dos transportes
  
- TRABALHADORES SEM PROFISSÃO ATRIBUÍDA**
  - A** Aprendiz, praticante, auxiliar, ajudante e estagiário
  - D** Encarregado sem profissão especificada
  - B** Licenciados e bacharéis
  - R** Outros trabalhadores sem profissão atribuída



**SANTA MARIA**



<b>NÚMERO TOTAL DE TRABALHADORES, POR ACTIVIDADES, SEGUNDO A SITUAÇÃO NA PROFISSÃO, NA ILHA DE SANTA MARIA</b>					<b>QUADRO 1</b>	
SITUAÇÃO NA PROFISSÃO	TOTAL	Patrão	Trabalhador familiar não remunerado	Trabalhador por conta de outrem	Membro de cooperativa de produção	Outra
ACTIVIDADES (CAE - Rev. 3)						
<b>TOTAL</b>	<b>1 177</b>	<b>48</b>	<b>-</b>	<b>1 103</b>	<b>-</b>	<b>26</b>
<b>A Agricultura, produção animal, caça, floresta e pesca</b>	<b>21</b>	<b>3</b>	<b>-</b>	<b>16</b>	<b>-</b>	<b>2</b>
01/02 Agricultura, produção animal, caça, silvicultura	11	-	-	10	-	1
03 Pesca e aquicultura	10	3	-	6	-	1
<b>B Indústrias extractivas</b>	<b>18</b>	<b>2</b>	<b>-</b>	<b>16</b>	<b>-</b>	<b>-</b>
<b>C Indústrias transformadoras</b>	<b>72</b>	<b>5</b>	<b>-</b>	<b>67</b>	<b>-</b>	<b>-</b>
10/11 Indústrias alimentares e das bebidas	26	-	-	26	-	-
12 Indústria do tabaco	-	-	-	-	-	-
13/15 Fabricação de têxteis, indústria do vestuário e couro	-	-	-	-	-	-
16 Indústria da madeira, da cortiça, cestaria, espartaria	19	3	-	16	-	-
17 Fabricação de pasta, de papel, cartão e seus artigos	-	-	-	-	-	-
18 Impressão e reprodução de suportes gravados	-	-	-	-	-	-
19/21 Coque, produtos químicos e farmacêuticos	-	-	-	-	-	-
22/23 Artigos de borracha, matérias plásticas e não metálicos	6	-	-	6	-	-
24/25 Indústrias metalúrgicas de base, produtos metálicos	21	2	-	19	-	-
26/27 Fab. equip. informáticos, electrónica, óptica, eléctricos	-	-	-	-	-	-
28 Fabricação de máquinas e equipamentos, n.e.	-	-	-	-	-	-
29/30 Fabricação de veículos e outro equipam. de transporte	-	-	-	-	-	-
31 Fabricação de mobiliário e colchões	-	-	-	-	-	-
32 Outras indústrias transformadoras	-	-	-	-	-	-
33 Reparação, manutenção e instalação de máquinas	-	-	-	-	-	-
<b>D Electricidade, gás, vapor, água quente e fria, ar frio</b>	<b>30</b>	<b>-</b>	<b>-</b>	<b>30</b>	<b>-</b>	<b>-</b>
<b>E Distribuição de água, saneamento, resíduos</b>	<b>-</b>	<b>-</b>	<b>-</b>	<b>-</b>	<b>-</b>	<b>-</b>
36 Captação, tratamento e distribuição de água	-	-	-	-	-	-
37/39 Tratamento águas residuais, elim. resíduos, descontam.	-	-	-	-	-	-
<b>F Construção</b>	<b>136</b>	<b>3</b>	<b>-</b>	<b>129</b>	<b>-</b>	<b>4</b>
<b>G Comércio, reparação de veículos automóveis</b>	<b>277</b>	<b>21</b>	<b>-</b>	<b>250</b>	<b>-</b>	<b>6</b>
45 Comércio, manutenção e reparação de veículos	28	2	-	26	-	-
46 Comércio por grosso, excepto de veículos	21	3	-	17	-	1
47 Comércio a retalho, excepto de veículos	228	16	-	207	-	5
<b>H Transportes e armazenagem</b>	<b>283</b>	<b>1</b>	<b>-</b>	<b>282</b>	<b>-</b>	<b>-</b>
49 Transportes terrestres	9	-	-	9	-	-
50 Transportes por água	-	-	-	-	-	-
51 Transportes aéreos	29	-	-	29	-	-
52 Armazenamento, actividades auxiliares dos transportes	232	1	-	231	-	-
53 Actividades postais e de courier	13	-	-	13	-	-
<b>I Alojamento, restauração e similares</b>	<b>115</b>	<b>4</b>	<b>-</b>	<b>102</b>	<b>-</b>	<b>9</b>
55 Alojamento	41	-	-	36	-	5
56 Restauração e similares	74	4	-	66	-	4
<b>J Actividades de informação e de comunicação</b>	<b>20</b>	<b>2</b>	<b>-</b>	<b>18</b>	<b>-</b>	<b>-</b>
<b>K Actividades financeiras e de seguros</b>	<b>17</b>	<b>-</b>	<b>-</b>	<b>17</b>	<b>-</b>	<b>-</b>
<b>L Actividades imobiliárias</b>	<b>-</b>	<b>-</b>	<b>-</b>	<b>-</b>	<b>-</b>	<b>-</b>
<b>M Actividades de consultoria, científicas e técnicas</b>	<b>11</b>	<b>2</b>	<b>-</b>	<b>9</b>	<b>-</b>	<b>-</b>
<b>N Actividades administrativas e serviços de apoio</b>	<b>37</b>	<b>4</b>	<b>-</b>	<b>32</b>	<b>-</b>	<b>1</b>
<b>O Adm. pública, defesa, segurança social obrigatória</b>	<b>28</b>	<b>-</b>	<b>-</b>	<b>26</b>	<b>-</b>	<b>2</b>
<b>P Educação</b>	<b>5</b>	<b>1</b>	<b>-</b>	<b>4</b>	<b>-</b>	<b>-</b>
<b>Q Actividades de saúde humana e apoio social</b>	<b>68</b>	<b>-</b>	<b>-</b>	<b>68</b>	<b>-</b>	<b>-</b>
<b>R Actividades artísticas, desportivas e recreativas</b>	<b>20</b>	<b>-</b>	<b>-</b>	<b>19</b>	<b>-</b>	<b>1</b>
<b>S Outras actividades de serviços</b>	<b>19</b>	<b>-</b>	<b>-</b>	<b>18</b>	<b>-</b>	<b>1</b>
<b>U Organismos internacionais e extra-territoriais</b>	<b>-</b>	<b>-</b>	<b>-</b>	<b>-</b>	<b>-</b>	<b>-</b>

**NÚMERO TOTAL DE TRABALHADORES, POR ACTIVIDADES, SEGUNDO AS HABILITAÇÕES, NA ILHA DE SANTA MARIA**
**QUADRO 2**

HABILITAÇÕES	TOTAL	<1ºCiclo Ensino Básico	1º Ciclo Ensino Básico	2º Ciclo	3º Ciclo	Secund., Prof. e Pós-sec.	Bacha- relato	Licen- ciatura ou +	Ignora- do
<b>ACTIVIDADES (CAE - Rev. 3)</b>									
<b>TOTAL</b>	<b>1 177</b>	<b>2</b>	<b>239</b>	<b>210</b>	<b>299</b>	<b>285</b>	<b>14</b>	<b>69</b>	<b>59</b>
<b>A Agricultura, produção animal, caça, floresta e pesca</b>	<b>21</b>	<b>-</b>	<b>10</b>	<b>6</b>	<b>3</b>	<b>2</b>	<b>-</b>	<b>-</b>	<b>-</b>
01/02 Agricultura, produção animal, caça, silvicultura	11	-	5	4	1	1	-	-	-
03 Pesca e aquicultura	10	-	5	2	2	1	-	-	-
<b>B Indústrias extractivas</b>	<b>18</b>	<b>-</b>	<b>8</b>	<b>3</b>	<b>5</b>	<b>2</b>	<b>-</b>	<b>-</b>	<b>-</b>
<b>C Indústrias transformadoras</b>	<b>72</b>	<b>-</b>	<b>9</b>	<b>22</b>	<b>16</b>	<b>9</b>	<b>-</b>	<b>2</b>	<b>14</b>
10/11 Indústrias alimentares e das bebidas	26	-	2	3	4	2	-	1	14
12 Indústria do tabaco	-	-	-	-	-	-	-	-	-
13/15 Fabricação de têxteis, indústria do vestuário e couro	-	-	-	-	-	-	-	-	-
16 Indústria da madeira, da cortiça, cestaria, espartaria	19	-	3	10	4	2	-	-	-
17 Fabricação de pasta, de papel, cartão e seus artigos	-	-	-	-	-	-	-	-	-
18 Impressão e reprodução de suportes gravados	-	-	-	-	-	-	-	-	-
19/21 Coque, produtos químicos e farmacêuticos	-	-	-	-	-	-	-	-	-
22/23 Artigos de borracha, matérias plásticas e não metálicos	6	-	2	3	-	-	-	1	-
24/25 Indústrias metalúrgicas de base, produtos metálicos	21	-	2	6	8	5	-	-	-
26/27 Fab. equip. informáticos, electrónica, óptica, eléctricos	-	-	-	-	-	-	-	-	-
28 Fabricação de máquinas e equipamentos, n.e.	-	-	-	-	-	-	-	-	-
29/30 Fabricação de veículos e outro equipam. de transporte	-	-	-	-	-	-	-	-	-
31 Fabricação de mobiliário e colchões	-	-	-	-	-	-	-	-	-
32 Outras indústrias transformadoras	-	-	-	-	-	-	-	-	-
33 Reparação, manutenção e instalação de máquinas	-	-	-	-	-	-	-	-	-
<b>D Electricidade, gás, vapor, água quente e fria, ar frio</b>	<b>30</b>	<b>-</b>	<b>7</b>	<b>4</b>	<b>8</b>	<b>10</b>	<b>-</b>	<b>1</b>	<b>-</b>
<b>E Distribuição de água, saneamento, resíduos</b>	<b>-</b>	<b>-</b>	<b>-</b>	<b>-</b>	<b>-</b>	<b>-</b>	<b>-</b>	<b>-</b>	<b>-</b>
36 Captação, tratamento e distribuição de água	-	-	-	-	-	-	-	-	-
37/39 Tratamento águas residuais, elim. resíduos, descontam.	-	-	-	-	-	-	-	-	-
<b>F Construção</b>	<b>136</b>	<b>-</b>	<b>47</b>	<b>35</b>	<b>31</b>	<b>7</b>	<b>-</b>	<b>4</b>	<b>12</b>
<b>G Comércio, reparação de veículos automóveis</b>	<b>277</b>	<b>2</b>	<b>49</b>	<b>63</b>	<b>93</b>	<b>59</b>	<b>-</b>	<b>-</b>	<b>11</b>
45 Comércio, manutenção e reparação de veículos	28	-	6	5	14	3	-	-	-
46 Comércio por grosso, excepto de veículos	21	-	4	2	6	9	-	-	-
47 Comércio a retalho, excepto de veículos	228	2	39	56	73	47	-	-	11
<b>H Transportes e armazenagem</b>	<b>283</b>	<b>-</b>	<b>51</b>	<b>20</b>	<b>51</b>	<b>108</b>	<b>13</b>	<b>40</b>	<b>-</b>
49 Transportes terrestres	9	-	1	5	2	1	-	-	-
50 Transportes por água	-	-	-	-	-	-	-	-	-
51 Transportes aéreos	29	-	8	1	9	11	-	-	-
52 Armazenamento, actividades auxiliares dos transportes	232	-	37	14	33	95	13	40	-
53 Actividades postais e de courier	13	-	5	-	7	1	-	-	-
<b>I Alojamento, restauração e similares</b>	<b>115</b>	<b>-</b>	<b>15</b>	<b>22</b>	<b>42</b>	<b>18</b>	<b>1</b>	<b>8</b>	<b>9</b>
55 Alojamento	41	-	6	3	8	14	1	8	1
56 Restauração e similares	74	-	9	19	34	4	-	-	8
<b>J Actividades de informação e de comunicação</b>	<b>20</b>	<b>-</b>	<b>1</b>	<b>3</b>	<b>5</b>	<b>10</b>	<b>-</b>	<b>1</b>	<b>-</b>
<b>K Actividades financeiras e de seguros</b>	<b>17</b>	<b>-</b>	<b>1</b>	<b>-</b>	<b>8</b>	<b>8</b>	<b>-</b>	<b>-</b>	<b>-</b>
<b>L Actividades imobiliárias</b>	<b>-</b>	<b>-</b>	<b>-</b>	<b>-</b>	<b>-</b>	<b>-</b>	<b>-</b>	<b>-</b>	<b>-</b>
<b>M Actividades de consultoria, científicas e técnicas</b>	<b>11</b>	<b>-</b>	<b>-</b>	<b>-</b>	<b>3</b>	<b>8</b>	<b>-</b>	<b>-</b>	<b>-</b>
<b>N Actividades administrativas e serviços de apoio</b>	<b>37</b>	<b>-</b>	<b>6</b>	<b>10</b>	<b>12</b>	<b>9</b>	<b>-</b>	<b>-</b>	<b>-</b>
<b>O Adm. pública, defesa, segurança social obrigatória</b>	<b>28</b>	<b>-</b>	<b>7</b>	<b>6</b>	<b>4</b>	<b>7</b>	<b>-</b>	<b>1</b>	<b>3</b>
<b>P Educação</b>	<b>5</b>	<b>-</b>	<b>2</b>	<b>-</b>	<b>-</b>	<b>3</b>	<b>-</b>	<b>-</b>	<b>-</b>
<b>Q Actividades de saúde humana e apoio social</b>	<b>68</b>	<b>-</b>	<b>14</b>	<b>9</b>	<b>13</b>	<b>19</b>	<b>-</b>	<b>8</b>	<b>5</b>
<b>R Actividades artísticas, desportivas e recreativas</b>	<b>20</b>	<b>-</b>	<b>7</b>	<b>2</b>	<b>3</b>	<b>2</b>	<b>-</b>	<b>2</b>	<b>4</b>
<b>S Outras actividades de serviços</b>	<b>19</b>	<b>-</b>	<b>5</b>	<b>5</b>	<b>2</b>	<b>4</b>	<b>-</b>	<b>2</b>	<b>1</b>
<b>U Organismos internacionais e extra-territoriais</b>	<b>-</b>	<b>-</b>	<b>-</b>	<b>-</b>	<b>-</b>	<b>-</b>	<b>-</b>	<b>-</b>	<b>-</b>

**NÚMERO DE TCO, POR ACTIVIDADES, SEGUNDO AS HABILITAÇÕES,  
NA ILHA DE SANTA MARIA**
**QUADRO 3**

ACTIVIDADES (CAE - Rev. 3)	HABILITAÇÕES								
	TOTAL	<1ºCiclo Ensino Básico	1º Ciclo Ensino Básico	2º Ciclo	3º Ciclo	Secund., Prof. e Pós-sec.	Bacha- relato	Licen- ciatura ou +	Ignora- do
<b>TOTAL</b>	<b>1 103</b>	<b>2</b>	<b>219</b>	<b>197</b>	<b>280</b>	<b>265</b>	<b>14</b>	<b>67</b>	<b>59</b>
<b>A Agricultura, produção animal, caça, floresta e pesca</b>	<b>16</b>	-	<b>6</b>	<b>6</b>	<b>2</b>	<b>2</b>	-	-	-
01/02 Agricultura, produção animal, caça, silvicultura	10	-	4	4	1	1	-	-	-
03 Pesca e aquicultura	6	-	2	2	1	1	-	-	-
<b>B Indústrias extractivas</b>	<b>16</b>	-	<b>8</b>	<b>1</b>	<b>5</b>	<b>2</b>	-	-	-
<b>C Indústrias transformadoras</b>	<b>67</b>	-	<b>7</b>	<b>21</b>	<b>14</b>	<b>9</b>	-	<b>2</b>	<b>14</b>
10/11 Indústrias alimentares e das bebidas	26	-	2	3	4	2	-	1	14
12 Indústria do tabaco	-	-	-	-	-	-	-	-	-
13/15 Fabricação de têxteis, indústria do vestuário e couro	-	-	-	-	-	-	-	-	-
16 Indústria da madeira, da cortiça, cestaria, espartaria	16	-	2	9	3	2	-	-	-
17 Fabricação de pasta, de papel, cartão e seus artigos	-	-	-	-	-	-	-	-	-
18 Impressão e reprodução de suportes gravados	-	-	-	-	-	-	-	-	-
19/21 Coque, produtos químicos e farmacêuticos	-	-	-	-	-	-	-	-	-
22/23 Artigos de borracha, matérias plásticas e não metálicos	6	-	2	3	-	-	-	1	-
24/25 Indústrias metalúrgicas de base, produtos metálicos	19	-	1	6	7	5	-	-	-
26/27 Fab. equip. informáticos, electrónica, óptica, eléctricos	-	-	-	-	-	-	-	-	-
28 Fabricação de máquinas e equipamentos, n.e.	-	-	-	-	-	-	-	-	-
29/30 Fabricação de veículos e outro equipam. de transporte	-	-	-	-	-	-	-	-	-
31 Fabricação de mobiliário e colchões	-	-	-	-	-	-	-	-	-
32 Outras indústrias transformadoras	-	-	-	-	-	-	-	-	-
33 Reparação, manutenção e instalação de máquinas	-	-	-	-	-	-	-	-	-
<b>D Electricidade, gás, vapor, água quente e fria, ar frio</b>	<b>30</b>	-	<b>7</b>	<b>4</b>	<b>8</b>	<b>10</b>	-	<b>1</b>	-
<b>E Distribuição de água, saneamento, resíduos</b>	-	-	-	-	-	-	-	-	-
36 Captação, tratamento e distribuição de água	-	-	-	-	-	-	-	-	-
37/39 Tratamento águas residuais, elim. resíduos, descontam.	-	-	-	-	-	-	-	-	-
<b>F Construção</b>	<b>129</b>	-	<b>47</b>	<b>34</b>	<b>27</b>	<b>5</b>	-	<b>4</b>	<b>12</b>
<b>G Comércio, reparação de veículos automóveis</b>	<b>250</b>	<b>2</b>	<b>39</b>	<b>60</b>	<b>86</b>	<b>52</b>	-	-	<b>11</b>
45 Comércio, manutenção e reparação de veículos	26	-	4	5	14	3	-	-	-
46 Comércio por grosso, excepto de veículos	17	-	2	2	5	8	-	-	-
47 Comércio a retalho, excepto de veículos	207	2	33	53	67	41	-	-	11
<b>H Transportes e armazenagem</b>	<b>282</b>	-	<b>51</b>	<b>20</b>	<b>51</b>	<b>107</b>	<b>13</b>	<b>40</b>	-
49 Transportes terrestres	9	-	1	5	2	1	-	-	-
50 Transportes por água	-	-	-	-	-	-	-	-	-
51 Transportes aéreos	29	-	8	1	9	11	-	-	-
52 Armazenamento, actividades auxiliares dos transportes	231	-	37	14	33	94	13	40	-
53 Actividades postais e de courier	13	-	5	-	7	1	-	-	-
<b>I Alojamento, restauração e similares</b>	<b>102</b>	-	<b>14</b>	<b>19</b>	<b>40</b>	<b>12</b>	<b>1</b>	<b>7</b>	<b>9</b>
55 Alojamento	36	-	6	3	8	10	1	7	1
56 Restauração e similares	66	-	8	16	32	2	-	-	8
<b>J Actividades de informação e de comunicação</b>	<b>18</b>	-	<b>1</b>	<b>3</b>	<b>5</b>	<b>8</b>	-	<b>1</b>	-
<b>K Actividades financeiras e de seguros</b>	<b>17</b>	-	<b>1</b>	-	<b>8</b>	<b>8</b>	-	-	-
<b>L Actividades imobiliárias</b>	-	-	-	-	-	-	-	-	-
<b>M Actividades de consultoria, científicas e técnicas</b>	<b>9</b>	-	-	-	<b>2</b>	<b>7</b>	-	-	-
<b>N Actividades administrativas e serviços de apoio</b>	<b>32</b>	-	<b>4</b>	<b>9</b>	<b>10</b>	<b>9</b>	-	-	-
<b>O Adm. pública, defesa, segurança social obrigatória</b>	<b>26</b>	-	<b>7</b>	<b>5</b>	<b>4</b>	<b>6</b>	-	<b>1</b>	<b>3</b>
<b>P Educação</b>	<b>4</b>	-	<b>1</b>	-	-	<b>3</b>	-	-	-
<b>Q Actividades de saúde humana e apoio social</b>	<b>68</b>	-	<b>14</b>	<b>9</b>	<b>13</b>	<b>19</b>	-	<b>8</b>	<b>5</b>
<b>R Actividades artísticas, desportivas e recreativas</b>	<b>19</b>	-	<b>7</b>	<b>2</b>	<b>3</b>	<b>2</b>	-	<b>1</b>	<b>4</b>
<b>S Outras actividades de serviços</b>	<b>18</b>	-	<b>5</b>	<b>4</b>	<b>2</b>	<b>4</b>	-	<b>2</b>	<b>1</b>
<b>U Organismos internacionais e extra-territoriais</b>	-	-	-	-	-	-	-	-	-



**NÚMERO TOTAL DE TRABALHADORES, POR GRUPOS ETÁRIOS, SEGUNDO AS HABILITAÇÕES, NA ILHA DE SANTA MARIA** **QUADRO 4**

HABILITAÇÕES	TOTAL	<1ºCiclo Ensino Básico	1º Ciclo Ensino Básico	2º Ciclo	3º Ciclo	Secund., Prof. e Pós-sec.	Bacha- relato	Licen- ciatura ou +	Ignora- do
GRUPOS ETÁRIOS (Anos)									
<b>TOTAL</b>	<b>1 177</b>	<b>2</b>	<b>239</b>	<b>210</b>	<b>299</b>	<b>285</b>	<b>14</b>	<b>69</b>	<b>59</b>
< 25	132	1	5	16	52	39	-	4	15
25 a 34	420	1	31	71	123	117	8	46	23
35 a 44	290	-	53	75	63	67	5	15	12
45 a 54	234	-	88	36	45	55	-	3	7
55 a 64	85	-	50	10	15	7	1	-	2
65 e +	16	-	12	2	1	-	-	1	-

**NÚMERO DE TCO, POR GRUPOS ETÁRIOS, SEGUNDO AS HABILITAÇÕES, NA ILHA DE SANTA MARIA** **QUADRO 5**

HABILITAÇÕES	TOTAL	<1ºCiclo Ensino Básico	1º Ciclo Ensino Básico	2º Ciclo	3º Ciclo	Secund., Prof. e Pós-sec.	Bacha- relato	Licen- ciatura ou +	Ignora- do
GRUPOS ETÁRIOS (Anos)									
<b>TOTAL</b>	<b>1 103</b>	<b>2</b>	<b>219</b>	<b>197</b>	<b>280</b>	<b>265</b>	<b>14</b>	<b>67</b>	<b>59</b>
< 25	130	1	5	16	52	37	-	4	15
25 a 34	406	1	30	70	115	114	8	45	23
35 a 44	268	-	53	68	58	58	5	14	12
45 a 54	214	-	79	33	42	50	-	3	7
55 a 64	75	-	45	9	12	6	1	-	2
65 e +	10	-	7	1	1	-	-	1	-

**NÚMERO TOTAL DE TRABALHADORES, POR ACTIVIDADES, SEGUNDO OS ESCALÕES DE ANTIGUIDADE NA EMPRESA, NA ILHA DE SANTA MARIA**

**QUADRO 6**

ESCALÃO DE ANTIGUIDADE (Anos)	TOTAL	< 1	1 a 4	5 a 9	10 a 14	15 a 19	20 e +
ACTIVIDADES (CAE - Rev. 3)							
<b>TOTAL</b>	<b>1 177</b>	<b>241</b>	<b>331</b>	<b>246</b>	<b>69</b>	<b>68</b>	<b>222</b>
<b>A Agricultura, produção animal, caça, floresta e pesca</b>	<b>21</b>	<b>9</b>	<b>4</b>	<b>3</b>	<b>1</b>	<b>1</b>	<b>3</b>
01/02 Agricultura, produção animal, caça, silvicultura	11	5	2	2	1	-	1
03 Pesca e aquicultura	10	4	2	1	-	1	2
<b>B Indústrias extractivas</b>	<b>18</b>	<b>3</b>	<b>4</b>	<b>4</b>	<b>4</b>	<b>3</b>	<b>-</b>
<b>C Indústrias transformadoras</b>	<b>72</b>	<b>19</b>	<b>23</b>	<b>25</b>	<b>1</b>	<b>1</b>	<b>3</b>
10/11 Indústrias alimentares e das bebidas	26	10	12	4	-	-	-
12 Indústria do tabaco	-	-	-	-	-	-	-
13/15 Fabricação de têxteis, indústria do vestuário e couro	-	-	-	-	-	-	-
16 Indústria da madeira, da cortiça, cestaria, espartaria	19	5	2	7	1	1	3
17 Fabricação de pasta, de papel, cartão e seus artigos	-	-	-	-	-	-	-
18 Impressão e reprodução de suportes gravados	-	-	-	-	-	-	-
19/21 Coque, produtos químicos e farmacêuticos	-	-	-	-	-	-	-
22/23 Artigos de borracha, matérias plásticas e não metálicos	6	1	4	1	-	-	-
24/25 Indústrias metalúrgicas de base, produtos metálicos	21	3	5	13	-	-	-
26/27 Fab. equip. informáticos, electrónica, óptica, eléctricos	-	-	-	-	-	-	-
28 Fabricação de máquinas e equipamentos, n.e.	-	-	-	-	-	-	-
29/30 Fabricação de veículos e outro equipam. de transporte	-	-	-	-	-	-	-
31 Fabricação de mobiliário e colchões	-	-	-	-	-	-	-
32 Outras indústrias transformadoras	-	-	-	-	-	-	-
33 Reparação, manutenção e instalação de máquinas	-	-	-	-	-	-	-
<b>D Electricidade, gás, vapor, água quente e fria, ar frio</b>	<b>30</b>	<b>-</b>	<b>2</b>	<b>-</b>	<b>1</b>	<b>11</b>	<b>16</b>
<b>E Distribuição de água, saneamento, resíduos</b>	<b>-</b>	<b>-</b>	<b>-</b>	<b>-</b>	<b>-</b>	<b>-</b>	<b>-</b>
36 Captação, tratamento e distribuição de água	-	-	-	-	-	-	-
37/39 Tratamento águas residuais, elim. resíduos, descontam.	-	-	-	-	-	-	-
<b>F Construção</b>	<b>136</b>	<b>53</b>	<b>68</b>	<b>14</b>	<b>-</b>	<b>-</b>	<b>1</b>
<b>G Comércio, reparação de veículos automóveis</b>	<b>277</b>	<b>62</b>	<b>102</b>	<b>43</b>	<b>20</b>	<b>25</b>	<b>25</b>
45 Comércio, manutenção e reparação de veículos	28	4	6	4	8	5	1
46 Comércio por grosso, excepto de veículos	21	3	8	7	1	1	1
47 Comércio a retalho, excepto de veículos	228	55	88	32	11	19	23
<b>H Transportes e armazenagem</b>	<b>283</b>	<b>5</b>	<b>31</b>	<b>75</b>	<b>26</b>	<b>10</b>	<b>136</b>
49 Transportes terrestres	9	1	1	1	2	-	4
50 Transportes por água	-	-	-	-	-	-	-
51 Transportes aéreos	29	-	4	10	4	1	10
52 Armazenamento, actividades auxiliares dos transportes	232	3	26	62	19	8	114
53 Actividades postais e de courier	13	1	-	2	1	1	8
<b>I Alojamento, restauração e similares</b>	<b>115</b>	<b>42</b>	<b>35</b>	<b>31</b>	<b>1</b>	<b>4</b>	<b>2</b>
55 Alojamento	41	11	9	17	-	4	-
56 Restauração e similares	74	31	26	14	1	-	2
<b>J Actividades de informação e de comunicação</b>	<b>20</b>	<b>5</b>	<b>1</b>	<b>5</b>	<b>3</b>	<b>1</b>	<b>5</b>
<b>K Actividades financeiras e de seguros</b>	<b>17</b>	<b>-</b>	<b>-</b>	<b>1</b>	<b>-</b>	<b>2</b>	<b>14</b>
<b>L Actividades imobiliárias</b>	<b>-</b>	<b>-</b>	<b>-</b>	<b>-</b>	<b>-</b>	<b>-</b>	<b>-</b>
<b>M Actividades de consultoria, científicas e técnicas</b>	<b>11</b>	<b>3</b>	<b>4</b>	<b>2</b>	<b>-</b>	<b>-</b>	<b>2</b>
<b>N Actividades administrativas e serviços de apoio</b>	<b>37</b>	<b>8</b>	<b>21</b>	<b>3</b>	<b>-</b>	<b>1</b>	<b>4</b>
<b>O Adm. pública, defesa, segurança social obrigatória</b>	<b>28</b>	<b>5</b>	<b>9</b>	<b>8</b>	<b>-</b>	<b>6</b>	<b>-</b>
<b>P Educação</b>	<b>5</b>	<b>1</b>	<b>-</b>	<b>4</b>	<b>-</b>	<b>-</b>	<b>-</b>
<b>Q Actividades de saúde humana e apoio social</b>	<b>68</b>	<b>16</b>	<b>12</b>	<b>19</b>	<b>9</b>	<b>2</b>	<b>10</b>
<b>R Actividades artísticas, desportivas e recreativas</b>	<b>20</b>	<b>9</b>	<b>4</b>	<b>6</b>	<b>-</b>	<b>-</b>	<b>1</b>
<b>S Outras actividades de serviços</b>	<b>19</b>	<b>1</b>	<b>11</b>	<b>3</b>	<b>3</b>	<b>1</b>	<b>-</b>
<b>U Organismos internacionais e extra-territoriais</b>	<b>-</b>	<b>-</b>	<b>-</b>	<b>-</b>	<b>-</b>	<b>-</b>	<b>-</b>

NÚMERO TOTAL DE TRABALHADORES, POR ACTIVIDADES, SEGUNDO OS NÍVEIS DE QUALIFICAÇÃO, NA ILHA DE SANTA MARIA								QUADRO 7			
								HOMENS/MULHERES			
NÍVEL DE QUALIFICAÇÃO	TOTAL	Quadro superior	Quadro médio	Encar./contra-mestre	Prof. Altam. Qualif.	Prof. Qualificado	Prof. Semi-qualif.	Prof. Não qualif.	Pratic./aprendiz	Igno-rado	
ACTIVIDADES (CAE - Rev. 3)											
<b>TOTAL</b>	<b>1 177</b>	<b>58</b>	<b>88</b>	<b>15</b>	<b>226</b>	<b>375</b>	<b>185</b>	<b>181</b>	<b>35</b>	<b>14</b>	
<b>A Agricultura, produção animal, caça, floresta e pesca</b>	<b>21</b>	<b>2</b>	<b>-</b>	<b>-</b>	<b>-</b>	<b>3</b>	<b>6</b>	<b>8</b>	<b>-</b>	<b>2</b>	
01/02 Agricultura, produção animal, caça, silvicultura	11	-	-	-	-	-	4	6	-	1	
03 Pesca e aquicultura	10	2	-	-	-	3	2	2	-	1	
<b>B Indústrias extractivas</b>	<b>18</b>	<b>2</b>	<b>-</b>	<b>-</b>	<b>9</b>	<b>1</b>	<b>-</b>	<b>2</b>	<b>4</b>	<b>-</b>	
<b>C Indústrias transformadoras</b>	<b>72</b>	<b>5</b>	<b>2</b>	<b>1</b>	<b>14</b>	<b>26</b>	<b>9</b>	<b>4</b>	<b>11</b>	<b>-</b>	
10/11 Indústrias alimentares e das bebidas	26	2	1	-	9	7	6	-	1	-	
12 Indústria do tabaco	-	-	-	-	-	-	-	-	-	-	
13/15 Fabricação de têxteis, indústria do vestuário e couro	-	-	-	-	-	-	-	-	-	-	
16 Indústria da madeira, da cortiça, cestaria, espartaria	19	1	-	-	-	11	-	2	5	-	
17 Fabricação de pasta, de papel, cartão e seus artigos	-	-	-	-	-	-	-	-	-	-	
18 Impressão e reprodução de suportes gravados	-	-	-	-	-	-	-	-	-	-	
19/21 Coque, produtos químicos e farmacêuticos	-	-	-	-	-	-	-	-	-	-	
22/23 Artigos de borracha, matérias plásticas e não metálicos	6	-	1	-	4	1	-	-	-	-	
24/25 Indústrias metalúrgicas de base, produtos metálicos	21	2	-	1	1	7	3	2	5	-	
26/27 Fab. equip. informáticos, electrónica, óptica, eléctricos	-	-	-	-	-	-	-	-	-	-	
28 Fabricação de máquinas e equipamentos, n.e.	-	-	-	-	-	-	-	-	-	-	
29/30 Fabricação de veículos e outro equipam. de transporte	-	-	-	-	-	-	-	-	-	-	
31 Fabricação de mobiliário e colchões	-	-	-	-	-	-	-	-	-	-	
32 Outras indústrias transformadoras	-	-	-	-	-	-	-	-	-	-	
33 Reparação, manutenção e instalação de máquinas	-	-	-	-	-	-	-	-	-	-	
<b>D Electricidade, gás, vapor, água quente e fria, ar frio</b>	<b>30</b>	<b>1</b>	<b>-</b>	<b>-</b>	<b>3</b>	<b>20</b>	<b>5</b>	<b>1</b>	<b>-</b>	<b>-</b>	
<b>E Distribuição de água, saneamento, resíduos</b>	<b>-</b>	<b>-</b>	<b>-</b>	<b>-</b>	<b>-</b>	<b>-</b>	<b>-</b>	<b>-</b>	<b>-</b>	<b>-</b>	
36 Captação, tratamento e distribuição de água	-	-	-	-	-	-	-	-	-	-	
37/39 Tratamento águas residuais, elim. resíduos, descontam.	-	-	-	-	-	-	-	-	-	-	
<b>F Construção</b>	<b>136</b>	<b>7</b>	<b>2</b>	<b>2</b>	<b>12</b>	<b>51</b>	<b>24</b>	<b>33</b>	<b>2</b>	<b>3</b>	
<b>G Comércio, reparação de veículos automóveis</b>	<b>277</b>	<b>19</b>	<b>-</b>	<b>6</b>	<b>19</b>	<b>105</b>	<b>58</b>	<b>63</b>	<b>7</b>	<b>-</b>	
45 Comércio, manutenção e reparação de veículos	28	1	-	-	5	18	-	2	2	-	
46 Comércio por grosso, excepto de veículos	21	2	-	1	1	13	2	2	-	-	
47 Comércio a retalho, excepto de veículos	228	16	-	5	13	74	56	59	5	-	
<b>H Transportes e armazenagem</b>	<b>283</b>	<b>5</b>	<b>73</b>	<b>3</b>	<b>146</b>	<b>35</b>	<b>15</b>	<b>5</b>	<b>-</b>	<b>1</b>	
49 Transportes terrestres	9	-	-	-	6	3	-	-	-	-	
50 Transportes por água	-	-	-	-	-	-	-	-	-	-	
51 Transportes aéreos	29	-	3	-	-	13	12	1	-	-	
52 Armazenamento, actividades auxiliares dos transportes	232	5	70	3	127	19	3	4	-	1	
53 Actividades postais e de courier	13	-	-	-	13	-	-	-	-	-	
<b>I Alojamento, restauração e similares</b>	<b>115</b>	<b>8</b>	<b>-</b>	<b>1</b>	<b>3</b>	<b>24</b>	<b>41</b>	<b>27</b>	<b>7</b>	<b>4</b>	
55 Alojamento	41	7	-	-	-	6	8	14	5	1	
56 Restauração e similares	74	1	-	1	3	18	33	13	2	3	
<b>J Actividades de informação e de comunicação</b>	<b>20</b>	<b>1</b>	<b>-</b>	<b>-</b>	<b>2</b>	<b>12</b>	<b>-</b>	<b>4</b>	<b>-</b>	<b>1</b>	
<b>K Actividades financeiras e de seguros</b>	<b>17</b>	<b>-</b>	<b>3</b>	<b>-</b>	<b>7</b>	<b>6</b>	<b>-</b>	<b>1</b>	<b>-</b>	<b>-</b>	
<b>L Actividades imobiliárias</b>	<b>-</b>	<b>-</b>	<b>-</b>	<b>-</b>	<b>-</b>	<b>-</b>	<b>-</b>	<b>-</b>	<b>-</b>	<b>-</b>	
<b>M Actividades de consultoria, científicas e técnicas</b>	<b>11</b>	<b>1</b>	<b>-</b>	<b>-</b>	<b>1</b>	<b>4</b>	<b>5</b>	<b>-</b>	<b>-</b>	<b>-</b>	
<b>N Actividades administrativas e serviços de apoio</b>	<b>37</b>	<b>2</b>	<b>1</b>	<b>-</b>	<b>-</b>	<b>13</b>	<b>5</b>	<b>14</b>	<b>2</b>	<b>-</b>	
<b>O Adm. pública, defesa, segurança social obrigatória</b>	<b>28</b>	<b>1</b>	<b>-</b>	<b>-</b>	<b>7</b>	<b>8</b>	<b>2</b>	<b>9</b>	<b>-</b>	<b>1</b>	
<b>P Educação</b>	<b>5</b>	<b>1</b>	<b>-</b>	<b>-</b>	<b>-</b>	<b>3</b>	<b>-</b>	<b>1</b>	<b>-</b>	<b>-</b>	
<b>Q Actividades de saúde humana e apoio social</b>	<b>68</b>	<b>1</b>	<b>6</b>	<b>2</b>	<b>1</b>	<b>52</b>	<b>5</b>	<b>-</b>	<b>-</b>	<b>1</b>	
<b>R Actividades artísticas, desportivas e recreativas</b>	<b>20</b>	<b>1</b>	<b>-</b>	<b>-</b>	<b>2</b>	<b>8</b>	<b>4</b>	<b>4</b>	<b>1</b>	<b>-</b>	
<b>S Outras actividades de serviços</b>	<b>19</b>	<b>1</b>	<b>1</b>	<b>-</b>	<b>-</b>	<b>4</b>	<b>6</b>	<b>5</b>	<b>1</b>	<b>1</b>	
<b>U Organismos internacionais e extra-territoriais</b>	<b>-</b>	<b>-</b>	<b>-</b>	<b>-</b>	<b>-</b>	<b>-</b>	<b>-</b>	<b>-</b>	<b>-</b>	<b>-</b>	

NÚMERO TOTAL DE TRABALHADORES, POR ACTIVIDADES, SEGUNDO OS NÍVEIS DE QUALIFICAÇÃO, NA ILHA DE SANTA MARIA								QUADRO 8		
NÍVEL DE QUALIFICAÇÃO		HOMENS								
ACTIVIDADES (CAE - Rev. 3)	TOTAL	Quadro superior	Quadro médio	Encar./ /contra-mestre	Prof. Altam. Qualif.	Prof. Qualificado	Prof. Semi-qualif.	Prof. Não qualif.	Pratic./ /aprendiz	Ignorado
<b>TOTAL</b>	<b>673</b>	<b>42</b>	<b>63</b>	<b>12</b>	<b>160</b>	<b>205</b>	<b>80</b>	<b>83</b>	<b>19</b>	<b>9</b>
<b>A Agricultura, produção animal, caça, floresta e pesca</b>	<b>18</b>	<b>2</b>	<b>-</b>	<b>-</b>	<b>-</b>	<b>3</b>	<b>6</b>	<b>6</b>	<b>-</b>	<b>1</b>
01/02 Agricultura, produção animal, caça, silvicultura	10	-	-	-	-	-	4	6	-	-
03 Pesca e aquicultura	8	2	-	-	-	3	2	-	-	1
<b>B Indústrias extractivas</b>	<b>13</b>	<b>2</b>	<b>-</b>	<b>-</b>	<b>7</b>	<b>1</b>	<b>-</b>	<b>2</b>	<b>1</b>	<b>-</b>
<b>C Indústrias transformadoras</b>	<b>52</b>	<b>4</b>	<b>1</b>	<b>1</b>	<b>9</b>	<b>20</b>	<b>3</b>	<b>4</b>	<b>10</b>	<b>-</b>
10/11 Indústrias alimentares e das bebidas	10	1	-	-	4	3	1	-	1	-
12 Indústria do tabaco	-	-	-	-	-	-	-	-	-	-
13/15 Fabricação de têxteis, indústria do vestuário e couro	-	-	-	-	-	-	-	-	-	-
16 Indústria da madeira, da cortiça, cestaria, espartaria	19	1	-	-	-	11	-	2	5	-
17 Fabricação de pasta, de papel, cartão e seus artigos	-	-	-	-	-	-	-	-	-	-
18 Impressão e reprodução de suportes gravados	-	-	-	-	-	-	-	-	-	-
19/21 Coque, produtos químicos e farmacêuticos	-	-	-	-	-	-	-	-	-	-
22/23 Artigos de borracha, matérias plásticas e não metálicos	6	-	1	-	4	1	-	-	-	-
24/25 Indústrias metalúrgicas de base, produtos metálicos	17	2	-	1	1	5	2	2	4	-
26/27 Fab. equip. informáticos, electrónica, óptica, eléctricos	-	-	-	-	-	-	-	-	-	-
28 Fabricação de máquinas e equipamentos, n.e.	-	-	-	-	-	-	-	-	-	-
29/30 Fabricação de veículos e outro equipam. de transporte	-	-	-	-	-	-	-	-	-	-
31 Fabricação de mobiliário e colchões	-	-	-	-	-	-	-	-	-	-
32 Outras indústrias transformadoras	-	-	-	-	-	-	-	-	-	-
33 Reparação, manutenção e instalação de máquinas	-	-	-	-	-	-	-	-	-	-
<b>D Electricidade, gás, vapor, água quente e fria, ar frio</b>	<b>28</b>	<b>1</b>	<b>-</b>	<b>-</b>	<b>3</b>	<b>18</b>	<b>5</b>	<b>1</b>	<b>-</b>	<b>-</b>
<b>E Distribuição de água, saneamento, resíduos</b>	<b>-</b>	<b>-</b>	<b>-</b>	<b>-</b>	<b>-</b>	<b>-</b>	<b>-</b>	<b>-</b>	<b>-</b>	<b>-</b>
36 Captação, tratamento e distribuição de água	-	-	-	-	-	-	-	-	-	-
37/39 Tratamento águas residuais, elim. resíduos, descontam.	-	-	-	-	-	-	-	-	-	-
<b>F Construção</b>	<b>129</b>	<b>6</b>	<b>2</b>	<b>2</b>	<b>11</b>	<b>47</b>	<b>24</b>	<b>33</b>	<b>1</b>	<b>3</b>
<b>G Comércio, reparação de veículos automóveis</b>	<b>114</b>	<b>13</b>	<b>-</b>	<b>5</b>	<b>9</b>	<b>57</b>	<b>9</b>	<b>16</b>	<b>5</b>	<b>-</b>
45 Comércio, manutenção e reparação de veículos	23	1	-	-	4	16	-	-	2	-
46 Comércio por grosso, excepto de veículos	9	1	-	1	-	5	2	-	-	-
47 Comércio a retalho, excepto de veículos	82	11	-	4	5	36	7	16	3	-
<b>H Transportes e armazenagem</b>	<b>212</b>	<b>3</b>	<b>56</b>	<b>2</b>	<b>107</b>	<b>27</b>	<b>15</b>	<b>1</b>	<b>-</b>	<b>1</b>
49 Transportes terrestres	9	-	-	-	6	3	-	-	-	-
50 Transportes por água	-	-	-	-	-	-	-	-	-	-
51 Transportes aéreos	20	-	2	-	-	6	12	-	-	-
52 Armazenamento, actividades auxiliares dos transportes	173	3	54	2	91	18	3	1	-	1
53 Actividades postais e de courier	10	-	-	-	10	-	-	-	-	-
<b>I Alojamento, restauração e similares</b>	<b>22</b>	<b>6</b>	<b>-</b>	<b>1</b>	<b>-</b>	<b>5</b>	<b>6</b>	<b>2</b>	<b>-</b>	<b>2</b>
55 Alojamento	8	5	-	-	-	1	1	1	-	-
56 Restauração e similares	14	1	-	1	-	4	5	1	-	2
<b>J Actividades de informação e de comunicação</b>	<b>13</b>	<b>1</b>	<b>-</b>	<b>-</b>	<b>-</b>	<b>9</b>	<b>-</b>	<b>2</b>	<b>-</b>	<b>1</b>
<b>K Actividades financeiras e de seguros</b>	<b>10</b>	<b>-</b>	<b>2</b>	<b>-</b>	<b>5</b>	<b>3</b>	<b>-</b>	<b>-</b>	<b>-</b>	<b>-</b>
<b>L Actividades imobiliárias</b>	<b>-</b>	<b>-</b>	<b>-</b>	<b>-</b>	<b>-</b>	<b>-</b>	<b>-</b>	<b>-</b>	<b>-</b>	<b>-</b>
<b>M Actividades de consultoria, científicas e técnicas</b>	<b>7</b>	<b>1</b>	<b>-</b>	<b>-</b>	<b>1</b>	<b>-</b>	<b>5</b>	<b>-</b>	<b>-</b>	<b>-</b>
<b>N Actividades administrativas e serviços de apoio</b>	<b>21</b>	<b>1</b>	<b>1</b>	<b>-</b>	<b>-</b>	<b>6</b>	<b>3</b>	<b>8</b>	<b>2</b>	<b>-</b>
<b>O Adm. pública, defesa, segurança social obrigatória</b>	<b>16</b>	<b>-</b>	<b>-</b>	<b>-</b>	<b>7</b>	<b>2</b>	<b>2</b>	<b>5</b>	<b>-</b>	<b>-</b>
<b>P Educação</b>	<b>3</b>	<b>1</b>	<b>-</b>	<b>-</b>	<b>-</b>	<b>2</b>	<b>-</b>	<b>-</b>	<b>-</b>	<b>-</b>
<b>Q Actividades de saúde humana e apoio social</b>	<b>4</b>	<b>-</b>	<b>1</b>	<b>1</b>	<b>-</b>	<b>2</b>	<b>-</b>	<b>-</b>	<b>-</b>	<b>-</b>
<b>R Actividades artísticas, desportivas e recreativas</b>	<b>8</b>	<b>1</b>	<b>-</b>	<b>-</b>	<b>1</b>	<b>3</b>	<b>-</b>	<b>3</b>	<b>-</b>	<b>-</b>
<b>S Outras actividades de serviços</b>	<b>3</b>	<b>-</b>	<b>-</b>	<b>-</b>	<b>-</b>	<b>-</b>	<b>2</b>	<b>-</b>	<b>-</b>	<b>1</b>
<b>U Organismos internacionais e extra-territoriais</b>	<b>-</b>	<b>-</b>	<b>-</b>	<b>-</b>	<b>-</b>	<b>-</b>	<b>-</b>	<b>-</b>	<b>-</b>	<b>-</b>

NÚMERO TOTAL DE TRABALHADORES, POR ACTIVIDADES, SEGUNDO OS NÍVEIS DE QUALIFICAÇÃO, NA ILHA DE SANTA MARIA									QUADRO 9	
									MULHERES	
NÍVEL DE QUALIFICAÇÃO	TOTAL	Quadro superior	Quadro médio	Encar./ /contra- mestre	Prof. Altam. Qualif.	Prof. Qualifi- cado	Prof. Semi- -qualif.	Prof. Não qualif.	Pratic./ /apren- diz	Igno- rado
ACTIVIDADES (CAE - Rev. 3)										
<b>TOTAL</b>	<b>504</b>	<b>16</b>	<b>25</b>	<b>3</b>	<b>66</b>	<b>170</b>	<b>105</b>	<b>98</b>	<b>16</b>	<b>5</b>
<b>A Agricultura, produção animal, caça, floresta e pesca</b>	<b>3</b>	-	-	-	-	-	-	<b>2</b>	-	<b>1</b>
01/02 Agricultura, produção animal, caça, silvicultura	1	-	-	-	-	-	-	-	-	1
03 Pesca e aquicultura	2	-	-	-	-	-	-	2	-	-
<b>B Indústrias extractivas</b>	<b>5</b>	-	-	-	<b>2</b>	-	-	-	<b>3</b>	-
<b>C Indústrias transformadoras</b>	<b>20</b>	<b>1</b>	<b>1</b>	-	<b>5</b>	<b>6</b>	<b>6</b>	-	<b>1</b>	-
10/11 Indústrias alimentares e das bebidas	16	1	1	-	5	4	5	-	-	-
12 Indústria do tabaco	-	-	-	-	-	-	-	-	-	-
13/15 Fabricação de têxteis, indústria do vestuário e couro	-	-	-	-	-	-	-	-	-	-
16 Indústria da madeira, da cortiça, cestaria, espartaria	-	-	-	-	-	-	-	-	-	-
17 Fabricação de pasta, de papel, cartão e seus artigos	-	-	-	-	-	-	-	-	-	-
18 Impressão e reprodução de suportes gravados	-	-	-	-	-	-	-	-	-	-
19/21 Coque, produtos químicos e farmacêuticos	-	-	-	-	-	-	-	-	-	-
22/23 Artigos de borracha, matérias plásticas e não metálicos	-	-	-	-	-	-	-	-	-	-
24/25 Indústrias metalúrgicas de base, produtos metálicos	4	-	-	-	-	2	1	-	1	-
26/27 Fab. equip. informáticos, electrónica, óptica, eléctricos	-	-	-	-	-	-	-	-	-	-
28 Fabricação de máquinas e equipamentos, n.e.	-	-	-	-	-	-	-	-	-	-
29/30 Fabricação de veículos e outro equipam. de transporte	-	-	-	-	-	-	-	-	-	-
31 Fabricação de mobiliário e colchões	-	-	-	-	-	-	-	-	-	-
32 Outras indústrias transformadoras	-	-	-	-	-	-	-	-	-	-
33 Reparação, manutenção e instalação de máquinas	-	-	-	-	-	-	-	-	-	-
<b>D Electricidade, gás, vapor, água quente e fria, ar frio</b>	<b>2</b>	-	-	-	-	<b>2</b>	-	-	-	-
<b>E Distribuição de água, saneamento, resíduos</b>	-	-	-	-	-	-	-	-	-	-
36 Captação, tratamento e distribuição de água	-	-	-	-	-	-	-	-	-	-
37/39 Tratamento águas residuais, elim. resíduos, descontam.	-	-	-	-	-	-	-	-	-	-
<b>F Construção</b>	<b>7</b>	<b>1</b>	-	-	<b>1</b>	<b>4</b>	-	-	<b>1</b>	-
<b>G Comércio, reparação de veículos automóveis</b>	<b>163</b>	<b>6</b>	-	<b>1</b>	<b>10</b>	<b>48</b>	<b>49</b>	<b>47</b>	<b>2</b>	-
45 Comércio, manutenção e reparação de veículos	5	-	-	-	1	2	-	2	-	-
46 Comércio por grosso, excepto de veículos	12	1	-	-	1	8	-	2	-	-
47 Comércio a retalho, excepto de veículos	146	5	-	1	8	38	49	43	2	-
<b>H Transportes e armazenagem</b>	<b>71</b>	<b>2</b>	<b>17</b>	<b>1</b>	<b>39</b>	<b>8</b>	-	<b>4</b>	-	-
49 Transportes terrestres	-	-	-	-	-	-	-	-	-	-
50 Transportes por água	-	-	-	-	-	-	-	-	-	-
51 Transportes aéreos	9	-	1	-	-	7	-	1	-	-
52 Armazenamento, actividades auxiliares dos transportes	59	2	16	1	36	1	-	3	-	-
53 Actividades postais e de courier	3	-	-	-	3	-	-	-	-	-
<b>I Alojamento, restauração e similares</b>	<b>93</b>	<b>2</b>	-	-	<b>3</b>	<b>19</b>	<b>35</b>	<b>25</b>	<b>7</b>	<b>2</b>
55 Alojamento	33	2	-	-	-	5	7	13	5	1
56 Restauração e similares	60	-	-	-	3	14	28	12	2	1
<b>J Actividades de informação e de comunicação</b>	<b>7</b>	-	-	-	<b>2</b>	<b>3</b>	-	<b>2</b>	-	-
<b>K Actividades financeiras e de seguros</b>	<b>7</b>	-	<b>1</b>	-	<b>2</b>	<b>3</b>	-	<b>1</b>	-	-
<b>L Actividades imobiliárias</b>	-	-	-	-	-	-	-	-	-	-
<b>M Actividades de consultoria, científicas e técnicas</b>	<b>4</b>	-	-	-	-	<b>4</b>	-	-	-	-
<b>N Actividades administrativas e serviços de apoio</b>	<b>16</b>	<b>1</b>	-	-	-	<b>7</b>	<b>2</b>	<b>6</b>	-	-
<b>O Adm. pública, defesa, segurança social obrigatória</b>	<b>12</b>	<b>1</b>	-	-	-	<b>6</b>	-	<b>4</b>	-	<b>1</b>
<b>P Educação</b>	<b>2</b>	-	-	-	-	<b>1</b>	-	<b>1</b>	-	-
<b>Q Actividades de saúde humana e apoio social</b>	<b>64</b>	<b>1</b>	<b>5</b>	<b>1</b>	<b>1</b>	<b>50</b>	<b>5</b>	-	-	<b>1</b>
<b>R Actividades artísticas, desportivas e recreativas</b>	<b>12</b>	-	-	-	<b>1</b>	<b>5</b>	<b>4</b>	<b>1</b>	<b>1</b>	-
<b>S Outras actividades de serviços</b>	<b>16</b>	<b>1</b>	<b>1</b>	-	-	<b>4</b>	<b>4</b>	<b>5</b>	<b>1</b>	-
<b>U Organismos internacionais e extra-territoriais</b>	-	-	-	-	-	-	-	-	-	-

NÚMERO DE TCO, POR ACTIVIDADES, SEGUNDO OS NÍVEIS DE QUALIFICAÇÃO, NA ILHA DE SANTA MARIA								QUADRO 10			
ACTIVIDADES (CAE - Rev. 3)	NÍVEL DE QUALIFICAÇÃO	HOMENS/MULHERES									
		TOTAL	Quadro superior	Quadro médio	Encar./ /contra-mestre	Prof. Altam. Qualif.	Prof. Qualificado	Prof. Semi-qualif.	Prof. Não qualif.	Pratic./ /aprendiz	Ignorado
<b>TOTAL</b>		<b>1 103</b>	<b>18</b>	<b>87</b>	<b>14</b>	<b>225</b>	<b>359</b>	<b>180</b>	<b>176</b>	<b>35</b>	<b>9</b>
<b>A Agricultura, produção animal, caça, floresta e pesca</b>		<b>16</b>	-	-	-	-	<b>2</b>	<b>6</b>	<b>8</b>	-	-
01/02 Agricultura, produção animal, caça, silvicultura		10	-	-	-	-	-	4	6	-	-
03 Pesca e aquicultura		6	-	-	-	-	2	2	2	-	-
<b>B Indústrias extractivas</b>		<b>16</b>	-	-	-	<b>9</b>	<b>1</b>	-	<b>2</b>	<b>4</b>	-
<b>C Indústrias transformadoras</b>		<b>67</b>	<b>2</b>	<b>2</b>	<b>1</b>	<b>14</b>	<b>24</b>	<b>9</b>	<b>4</b>	<b>11</b>	-
10/11 Indústrias alimentares e das bebidas		26	2	1	-	9	7	6	-	1	-
12 Indústria do tabaco		-	-	-	-	-	-	-	-	-	-
13/15 Fabricação de têxteis, indústria do vestuário e couro		-	-	-	-	-	-	-	-	-	-
16 Indústria da madeira, da cortiça, cestaria, espartaria		16	-	-	-	-	9	-	2	5	-
17 Fabricação de pasta, de papel, cartão e seus artigos		-	-	-	-	-	-	-	-	-	-
18 Impressão e reprodução de suportes gravados		-	-	-	-	-	-	-	-	-	-
19/21 Coque, produtos químicos e farmacêuticos		-	-	-	-	-	-	-	-	-	-
22/23 Artigos de borracha, matérias plásticas e não metálicos		6	-	1	-	4	1	-	-	-	-
24/25 Indústrias metalúrgicas de base, produtos metálicos		19	-	-	1	1	7	3	2	5	-
26/27 Fab. equip. informáticos, electrónica, óptica, eléctricos		-	-	-	-	-	-	-	-	-	-
28 Fabricação de máquinas e equipamentos, n.e.		-	-	-	-	-	-	-	-	-	-
29/30 Fabricação de veículos e outro equipam. de transporte		-	-	-	-	-	-	-	-	-	-
31 Fabricação de mobiliário e colchões		-	-	-	-	-	-	-	-	-	-
32 Outras indústrias transformadoras		-	-	-	-	-	-	-	-	-	-
33 Reparação, manutenção e instalação de máquinas		-	-	-	-	-	-	-	-	-	-
<b>D Electricidade, gás, vapor, água quente e fria, ar frio</b>		<b>30</b>	<b>1</b>	-	-	<b>3</b>	<b>20</b>	<b>5</b>	<b>1</b>	-	-
<b>E Distribuição de água, saneamento, resíduos</b>		-	-	-	-	-	-	-	-	-	-
36 Captação, tratamento e distribuição de água		-	-	-	-	-	-	-	-	-	-
37/39 Tratamento águas residuais, elim. resíduos, descontam.		-	-	-	-	-	-	-	-	-	-
<b>F Construção</b>		<b>129</b>	<b>3</b>	<b>2</b>	<b>2</b>	<b>12</b>	<b>48</b>	<b>24</b>	<b>33</b>	<b>2</b>	<b>3</b>
<b>G Comércio, reparação de veículos automóveis</b>		<b>250</b>	<b>3</b>	-	<b>6</b>	<b>19</b>	<b>99</b>	<b>55</b>	<b>61</b>	<b>7</b>	-
45 Comércio, manutenção e reparação de veículos		26	-	-	-	5	17	-	2	2	-
46 Comércio por grosso, excepto de veículos		17	-	-	1	1	11	2	2	-	-
47 Comércio a retalho, excepto de veículos		207	3	-	5	13	71	53	57	5	-
<b>H Transportes e armazenagem</b>		<b>282</b>	<b>4</b>	<b>73</b>	<b>3</b>	<b>146</b>	<b>35</b>	<b>15</b>	<b>5</b>	-	<b>1</b>
49 Transportes terrestres		9	-	-	-	6	3	-	-	-	-
50 Transportes por água		-	-	-	-	-	-	-	-	-	-
51 Transportes aéreos		29	-	3	-	-	13	12	1	-	-
52 Armazenamento, actividades auxiliares dos transportes		231	4	70	3	127	19	3	4	-	1
53 Actividades postais e de courier		13	-	-	-	13	-	-	-	-	-
<b>I Alojamento, restauração e similares</b>		<b>102</b>	<b>2</b>	-	-	<b>3</b>	<b>20</b>	<b>41</b>	<b>27</b>	<b>7</b>	<b>2</b>
55 Alojamento		36	2	-	-	-	6	8	14	5	1
56 Restauração e similares		66	-	-	-	3	14	33	13	2	1
<b>J Actividades de informação e de comunicação</b>		<b>18</b>	-	-	-	<b>2</b>	<b>12</b>	-	<b>4</b>	-	-
<b>K Actividades financeiras e de seguros</b>		<b>17</b>	-	<b>3</b>	-	<b>7</b>	<b>6</b>	-	<b>1</b>	-	-
<b>L Actividades imobiliárias</b>		-	-	-	-	-	-	-	-	-	-
<b>M Actividades de consultoria, científicas e técnicas</b>		<b>9</b>	-	-	-	-	<b>4</b>	<b>5</b>	-	-	-
<b>N Actividades administrativas e serviços de apoio</b>		<b>32</b>	-	-	-	-	<b>13</b>	<b>3</b>	<b>14</b>	<b>2</b>	-
<b>O Adm. pública, defesa, segurança social obrigatória</b>		<b>26</b>	<b>1</b>	-	-	<b>7</b>	<b>8</b>	<b>2</b>	<b>7</b>	-	<b>1</b>
<b>P Educação</b>		<b>4</b>	-	-	-	-	<b>3</b>	-	<b>1</b>	-	-
<b>Q Actividades de saúde humana e apoio social</b>		<b>68</b>	<b>1</b>	<b>6</b>	<b>2</b>	<b>1</b>	<b>52</b>	<b>5</b>	-	-	<b>1</b>
<b>R Actividades artísticas, desportivas e recreativas</b>		<b>19</b>	-	-	-	<b>2</b>	<b>8</b>	<b>4</b>	<b>4</b>	<b>1</b>	-
<b>S Outras actividades de serviços</b>		<b>18</b>	<b>1</b>	<b>1</b>	-	-	<b>4</b>	<b>6</b>	<b>4</b>	<b>1</b>	<b>1</b>
<b>U Organismos internacionais e extra-territoriais</b>		-	-	-	-	-	-	-	-	-	-

NÚMERO DE TCO, POR ACTIVIDADES, SEGUNDO OS NÍVEIS DE QUALIFICAÇÃO, NA ILHA DE SANTA MARIA								QUADRO 11			
NÍVEL DE QUALIFICAÇÃO		HOMENS									
ACTIVIDADES (CAE - Rev. 3)	TOTAL	Quadro superior	Quadro médio	Encar./contra-mestre	Prof. Altam. Qualif.	Prof. Qualificado	Prof. Semi-qualif.	Prof. Não qualif.	Pratic./aprendiz	Ignorado	
<b>TOTAL</b>	<b>623</b>	<b>10</b>	<b>62</b>	<b>11</b>	<b>159</b>	<b>195</b>	<b>78</b>	<b>83</b>	<b>19</b>	<b>6</b>	
<b>A Agricultura, produção animal, caça, floresta e pesca</b>	<b>14</b>	-	-	-	-	<b>2</b>	<b>6</b>	<b>6</b>	-	-	
01/02 Agricultura, produção animal, caça, silvicultura	10	-	-	-	-	-	4	6	-	-	
03 Pesca e aquicultura	4	-	-	-	-	2	2	-	-	-	
<b>B Indústrias extractivas</b>	<b>11</b>	-	-	-	<b>7</b>	<b>1</b>	-	<b>2</b>	<b>1</b>	-	
<b>C Indústrias transformadoras</b>	<b>47</b>	<b>1</b>	<b>1</b>	<b>1</b>	<b>9</b>	<b>18</b>	<b>3</b>	<b>4</b>	<b>10</b>	-	
10/11 Indústrias alimentares e das bebidas	10	1	-	-	4	3	1	-	1	-	
12 Indústria do tabaco	-	-	-	-	-	-	-	-	-	-	
13/15 Fabricação de têxteis, indústria do vestuário e couro	-	-	-	-	-	-	-	-	-	-	
16 Indústria da madeira, da cortiça, cestaria, espartaria	16	-	-	-	-	9	-	2	5	-	
17 Fabricação de pasta, de papel, cartão e seus artigos	-	-	-	-	-	-	-	-	-	-	
18 Impressão e reprodução de suportes gravados	-	-	-	-	-	-	-	-	-	-	
19/21 Coque, produtos químicos e farmacêuticos	-	-	-	-	-	-	-	-	-	-	
22/23 Artigos de borracha, matérias plásticas e não metálicos	6	-	1	-	4	1	-	-	-	-	
24/25 Indústrias metalúrgicas de base, produtos metálicos	15	-	-	1	1	5	2	2	4	-	
26/27 Fab. equip. informáticos, electrónica, óptica, eléctricos	-	-	-	-	-	-	-	-	-	-	
28 Fabricação de máquinas e equipamentos, n.e.	-	-	-	-	-	-	-	-	-	-	
29/30 Fabricação de veículos e outro equipam. de transporte	-	-	-	-	-	-	-	-	-	-	
31 Fabricação de mobiliário e colchões	-	-	-	-	-	-	-	-	-	-	
32 Outras indústrias transformadoras	-	-	-	-	-	-	-	-	-	-	
33 Reparação, manutenção e instalação de máquinas	-	-	-	-	-	-	-	-	-	-	
<b>D Electricidade, gás, vapor, água quente e fria, ar frio</b>	<b>28</b>	<b>1</b>	-	-	<b>3</b>	<b>18</b>	<b>5</b>	<b>1</b>	-	-	
<b>E Distribuição de água, saneamento, resíduos</b>	-	-	-	-	-	-	-	-	-	-	
36 Captação, tratamento e distribuição de água	-	-	-	-	-	-	-	-	-	-	
37/39 Tratamento águas residuais, elim. resíduos, descontam.	-	-	-	-	-	-	-	-	-	-	
<b>F Construção</b>	<b>123</b>	<b>3</b>	<b>2</b>	<b>2</b>	<b>11</b>	<b>44</b>	<b>24</b>	<b>33</b>	<b>1</b>	<b>3</b>	
<b>G Comércio, reparação de veículos automóveis</b>	<b>100</b>	<b>2</b>	-	<b>5</b>	<b>9</b>	<b>54</b>	<b>9</b>	<b>16</b>	<b>5</b>	-	
45 Comércio, manutenção e reparação de veículos	21	-	-	-	4	15	-	-	2	-	
46 Comércio por grosso, excepto de veículos	8	-	-	1	-	5	2	-	-	-	
47 Comércio a retalho, excepto de veículos	71	2	-	4	5	34	7	16	3	-	
<b>H Transportes e armazenagem</b>	<b>211</b>	<b>2</b>	<b>56</b>	<b>2</b>	<b>107</b>	<b>27</b>	<b>15</b>	<b>1</b>	-	<b>1</b>	
49 Transportes terrestres	9	-	-	-	6	3	-	-	-	-	
50 Transportes por água	-	-	-	-	-	-	-	-	-	-	
51 Transportes aéreos	20	-	2	-	-	6	12	-	-	-	
52 Armazenamento, actividades auxiliares dos transportes	172	2	54	2	91	18	3	1	-	1	
53 Actividades postais e de courier	10	-	-	-	10	-	-	-	-	-	
<b>I Alojamento, restauração e similares</b>	<b>14</b>	<b>1</b>	-	-	-	<b>4</b>	<b>6</b>	<b>2</b>	-	<b>1</b>	
55 Alojamento	4	1	-	-	-	1	1	1	-	-	
56 Restauração e similares	10	-	-	-	-	3	5	1	-	1	
<b>J Actividades de informação e de comunicação</b>	<b>11</b>	-	-	-	-	<b>9</b>	-	<b>2</b>	-	-	
<b>K Actividades financeiras e de seguros</b>	<b>10</b>	-	<b>2</b>	-	<b>5</b>	<b>3</b>	-	-	-	-	
<b>L Actividades imobiliárias</b>	-	-	-	-	-	-	-	-	-	-	
<b>M Actividades de consultoria, científicas e técnicas</b>	<b>5</b>	-	-	-	-	-	<b>5</b>	-	-	-	
<b>N Actividades administrativas e serviços de apoio</b>	<b>17</b>	-	-	-	-	<b>6</b>	<b>1</b>	<b>8</b>	<b>2</b>	-	
<b>O Adm. pública, defesa, segurança social obrigatória</b>	<b>16</b>	-	-	-	<b>7</b>	<b>2</b>	<b>2</b>	<b>5</b>	-	-	
<b>P Educação</b>	<b>2</b>	-	-	-	-	<b>2</b>	-	-	-	-	
<b>Q Actividades de saúde humana e apoio social</b>	<b>4</b>	-	<b>1</b>	<b>1</b>	-	<b>2</b>	-	-	-	-	
<b>R Actividades artísticas, desportivas e recreativas</b>	<b>7</b>	-	-	-	<b>1</b>	<b>3</b>	-	<b>3</b>	-	-	
<b>S Outras actividades de serviços</b>	<b>3</b>	-	-	-	-	-	<b>2</b>	-	-	<b>1</b>	
<b>U Organismos internacionais e extra-territoriais</b>	-	-	-	-	-	-	-	-	-	-	

NÚMERO DE TCO, POR ACTIVIDADES, SEGUNDO OS NÍVEIS DE QUALIFICAÇÃO, NA ILHA DE SANTA MARIA								MULHERES			QUADRO 12	
NÍVEL DE QUALIFICAÇÃO	TOTAL	Quadro superior	Quadro médio	Encar./ /contra-mestre	Prof. Altam. Qualif.	Prof. Qualificado	Prof. Semi-qualif.	Prof. Não qualif.	Pratic./ /aprendiz	Ignorado		
ACTIVIDADES (CAE - Rev. 3)												
<b>TOTAL</b>	<b>480</b>	<b>8</b>	<b>25</b>	<b>3</b>	<b>66</b>	<b>164</b>	<b>102</b>	<b>93</b>	<b>16</b>	<b>3</b>		
<b>A Agricultura, produção animal, caça, floresta e pesca</b>	<b>2</b>	<b>-</b>	<b>-</b>	<b>-</b>	<b>-</b>	<b>-</b>	<b>-</b>	<b>2</b>	<b>-</b>	<b>-</b>		
01/02 Agricultura, produção animal, caça, silvicultura	-	-	-	-	-	-	-	-	-	-		
03 Pesca e aquicultura	2	-	-	-	-	-	-	2	-	-		
<b>B Indústrias extractivas</b>	<b>5</b>	<b>-</b>	<b>-</b>	<b>-</b>	<b>2</b>	<b>-</b>	<b>-</b>	<b>-</b>	<b>3</b>	<b>-</b>		
<b>C Indústrias transformadoras</b>	<b>20</b>	<b>1</b>	<b>1</b>	<b>-</b>	<b>5</b>	<b>6</b>	<b>6</b>	<b>-</b>	<b>1</b>	<b>-</b>		
10/11 Indústrias alimentares e das bebidas	16	1	1	-	5	4	5	-	-	-		
12 Indústria do tabaco	-	-	-	-	-	-	-	-	-	-		
13/15 Fabricação de têxteis, indústria do vestuário e couro	-	-	-	-	-	-	-	-	-	-		
16 Indústria da madeira, da cortiça, cestaria, espartaria	-	-	-	-	-	-	-	-	-	-		
17 Fabricação de pasta, de papel, cartão e seus artigos	-	-	-	-	-	-	-	-	-	-		
18 Impressão e reprodução de suportes gravados	-	-	-	-	-	-	-	-	-	-		
19/21 Coque, produtos químicos e farmacêuticos	-	-	-	-	-	-	-	-	-	-		
22/23 Artigos de borracha, matérias plásticas e não metálicos	-	-	-	-	-	-	-	-	-	-		
24/25 Indústrias metalúrgicas de base, produtos metálicos	4	-	-	-	-	2	1	-	1	-		
26/27 Fab. equip. informáticos, electrónica, óptica, eléctricos	-	-	-	-	-	-	-	-	-	-		
28 Fabricação de máquinas e equipamentos, n.e.	-	-	-	-	-	-	-	-	-	-		
29/30 Fabricação de veículos e outro equipam. de transporte	-	-	-	-	-	-	-	-	-	-		
31 Fabricação de mobiliário e colchões	-	-	-	-	-	-	-	-	-	-		
32 Outras indústrias transformadoras	-	-	-	-	-	-	-	-	-	-		
33 Reparação, manutenção e instalação de máquinas	-	-	-	-	-	-	-	-	-	-		
<b>D Electricidade, gás, vapor, água quente e fria, ar frio</b>	<b>2</b>	<b>-</b>	<b>-</b>	<b>-</b>	<b>-</b>	<b>2</b>	<b>-</b>	<b>-</b>	<b>-</b>	<b>-</b>		
<b>E Distribuição de água, saneamento, resíduos</b>	<b>-</b>	<b>-</b>	<b>-</b>	<b>-</b>	<b>-</b>	<b>-</b>	<b>-</b>	<b>-</b>	<b>-</b>	<b>-</b>		
36 Captação, tratamento e distribuição de água	-	-	-	-	-	-	-	-	-	-		
37/39 Tratamento águas residuais, elim. resíduos, descontam.	-	-	-	-	-	-	-	-	-	-		
<b>F Construção</b>	<b>6</b>	<b>-</b>	<b>-</b>	<b>-</b>	<b>1</b>	<b>4</b>	<b>-</b>	<b>-</b>	<b>1</b>	<b>-</b>		
<b>G Comércio, reparação de veículos automóveis</b>	<b>150</b>	<b>1</b>	<b>-</b>	<b>1</b>	<b>10</b>	<b>45</b>	<b>46</b>	<b>45</b>	<b>2</b>	<b>-</b>		
45 Comércio, manutenção e reparação de veículos	5	-	-	-	1	2	-	2	-	-		
46 Comércio por grosso, excepto de veículos	9	-	-	-	1	6	-	2	-	-		
47 Comércio a retalho, excepto de veículos	136	1	-	1	8	37	46	41	2	-		
<b>H Transportes e armazenagem</b>	<b>71</b>	<b>2</b>	<b>17</b>	<b>1</b>	<b>39</b>	<b>8</b>	<b>-</b>	<b>4</b>	<b>-</b>	<b>-</b>		
49 Transportes terrestres	-	-	-	-	-	-	-	-	-	-		
50 Transportes por água	-	-	-	-	-	-	-	-	-	-		
51 Transportes aéreos	9	-	1	-	-	7	-	1	-	-		
52 Armazenamento, actividades auxiliares dos transportes	59	2	16	1	36	1	-	3	-	-		
53 Actividades postais e de courier	3	-	-	-	3	-	-	-	-	-		
<b>I Alojamento, restauração e similares</b>	<b>88</b>	<b>1</b>	<b>-</b>	<b>-</b>	<b>3</b>	<b>16</b>	<b>35</b>	<b>25</b>	<b>7</b>	<b>1</b>		
55 Alojamento	32	1	-	-	-	5	7	13	5	1		
56 Restauração e similares	56	-	-	-	3	11	28	12	2	-		
<b>J Actividades de informação e de comunicação</b>	<b>7</b>	<b>-</b>	<b>-</b>	<b>-</b>	<b>2</b>	<b>3</b>	<b>-</b>	<b>2</b>	<b>-</b>	<b>-</b>		
<b>K Actividades financeiras e de seguros</b>	<b>7</b>	<b>-</b>	<b>1</b>	<b>-</b>	<b>2</b>	<b>3</b>	<b>-</b>	<b>1</b>	<b>-</b>	<b>-</b>		
<b>L Actividades imobiliárias</b>	<b>-</b>	<b>-</b>	<b>-</b>	<b>-</b>	<b>-</b>	<b>-</b>	<b>-</b>	<b>-</b>	<b>-</b>	<b>-</b>		
<b>M Actividades de consultoria, científicas e técnicas</b>	<b>4</b>	<b>-</b>	<b>-</b>	<b>-</b>	<b>-</b>	<b>4</b>	<b>-</b>	<b>-</b>	<b>-</b>	<b>-</b>		
<b>N Actividades administrativas e serviços de apoio</b>	<b>15</b>	<b>-</b>	<b>-</b>	<b>-</b>	<b>-</b>	<b>7</b>	<b>2</b>	<b>6</b>	<b>-</b>	<b>-</b>		
<b>O Adm. pública, defesa, segurança social obrigatória</b>	<b>10</b>	<b>1</b>	<b>-</b>	<b>-</b>	<b>-</b>	<b>6</b>	<b>-</b>	<b>2</b>	<b>-</b>	<b>1</b>		
<b>P Educação</b>	<b>2</b>	<b>-</b>	<b>-</b>	<b>-</b>	<b>-</b>	<b>1</b>	<b>-</b>	<b>1</b>	<b>-</b>	<b>-</b>		
<b>Q Actividades de saúde humana e apoio social</b>	<b>64</b>	<b>1</b>	<b>5</b>	<b>1</b>	<b>1</b>	<b>50</b>	<b>5</b>	<b>-</b>	<b>-</b>	<b>1</b>		
<b>R Actividades artísticas, desportivas e recreativas</b>	<b>12</b>	<b>-</b>	<b>-</b>	<b>-</b>	<b>1</b>	<b>5</b>	<b>4</b>	<b>1</b>	<b>1</b>	<b>-</b>		
<b>S Outras actividades de serviços</b>	<b>15</b>	<b>1</b>	<b>1</b>	<b>-</b>	<b>-</b>	<b>4</b>	<b>4</b>	<b>4</b>	<b>1</b>	<b>-</b>		
<b>U Organismos internacionais e extra-territoriais</b>	<b>-</b>	<b>-</b>	<b>-</b>	<b>-</b>	<b>-</b>	<b>-</b>	<b>-</b>	<b>-</b>	<b>-</b>	<b>-</b>		



NÚMERO TOTAL DE TRABALHADORES, POR ACTIVIDADES, SEGUNDO OS GRUPOS ETÁRIOS, NA ILHA DE SANTA MARIA						QUADRO 13	
GRUPOS ETÁRIOS (Anos)		HOMENS/MULHERES					
ACTIVIDADES (CAE - Rev. 3)	TOTAL	< 25	25 a 34	35 a 44	45 a 54	55 a 64	65 e +
<b>TOTAL</b>	<b>1 177</b>	<b>132</b>	<b>420</b>	<b>290</b>	<b>234</b>	<b>85</b>	<b>16</b>
<b>A Agricultura, produção animal, caça, floresta e pesca</b>	<b>21</b>	<b>2</b>	<b>6</b>	<b>3</b>	<b>7</b>	<b>3</b>	<b>-</b>
01/02 Agricultura, produção animal, caça, silvicultura	11	2	4	2	2	1	-
03 Pesca e aquicultura	10	-	2	1	5	2	-
<b>B Indústrias extractivas</b>	<b>18</b>	<b>3</b>	<b>6</b>	<b>5</b>	<b>4</b>	<b>-</b>	<b>-</b>
<b>C Indústrias transformadoras</b>	<b>72</b>	<b>13</b>	<b>36</b>	<b>10</b>	<b>10</b>	<b>3</b>	<b>-</b>
10/11 Indústrias alimentares e das bebidas	26	5	10	4	6	1	-
12 Indústria do tabaco	-	-	-	-	-	-	-
13/15 Fabricação de têxteis, indústria do vestuário e couro	-	-	-	-	-	-	-
16 Indústria da madeira, da cortiça, cestaria, espartaria	19	4	11	1	2	1	-
17 Fabricação de pasta, de papel, cartão e seus artigos	-	-	-	-	-	-	-
18 Impressão e reprodução de suportes gravados	-	-	-	-	-	-	-
19/21 Coque, produtos químicos e farmacêuticos	-	-	-	-	-	-	-
22/23 Artigos de borracha, matérias plásticas e não metálicos	6	-	5	1	-	-	-
24/25 Indústrias metalúrgicas de base, produtos metálicos	21	4	10	4	2	1	-
26/27 Fab. equip. informáticos, electrónica, óptica, eléctricos	-	-	-	-	-	-	-
28 Fabricação de máquinas e equipamentos, n.e.	-	-	-	-	-	-	-
29/30 Fabricação de veículos e outro equipam. de transporte	-	-	-	-	-	-	-
31 Fabricação de mobiliário e colchões	-	-	-	-	-	-	-
32 Outras indústrias transformadoras	-	-	-	-	-	-	-
33 Reparação, manutenção e instalação de máquinas	-	-	-	-	-	-	-
<b>D Electricidade, gás, vapor, água quente e fria, ar frio</b>	<b>30</b>	<b>-</b>	<b>2</b>	<b>16</b>	<b>12</b>	<b>-</b>	<b>-</b>
<b>E Distribuição de água, saneamento, resíduos</b>	<b>-</b>	<b>-</b>	<b>-</b>	<b>-</b>	<b>-</b>	<b>-</b>	<b>-</b>
36 Captação, tratamento e distribuição de água	-	-	-	-	-	-	-
37/39 Tratamento águas residuais, elim. resíduos, descontam.	-	-	-	-	-	-	-
<b>F Construção</b>	<b>136</b>	<b>14</b>	<b>63</b>	<b>42</b>	<b>14</b>	<b>2</b>	<b>1</b>
<b>G Comércio, reparação de veículos automóveis</b>	<b>277</b>	<b>54</b>	<b>99</b>	<b>68</b>	<b>39</b>	<b>9</b>	<b>8</b>
45 Comércio, manutenção e reparação de veículos	28	5	8	10	2	2	1
46 Comércio por grosso, excepto de veículos	21	4	8	3	5	1	-
47 Comércio a retalho, excepto de veículos	228	45	83	55	32	6	7
<b>H Transportes e armazenagem</b>	<b>283</b>	<b>4</b>	<b>86</b>	<b>49</b>	<b>95</b>	<b>46</b>	<b>3</b>
49 Transportes terrestres	9	-	-	2	5	2	-
50 Transportes por água	-	-	-	-	-	-	-
51 Transportes aéreos	29	-	12	6	2	9	-
52 Armazenamento, actividades auxiliares dos transportes	232	3	72	40	83	31	3
53 Actividades postais e de courier	13	1	2	1	5	4	-
<b>I Alojamento, restauração e similares</b>	<b>115</b>	<b>20</b>	<b>41</b>	<b>36</b>	<b>14</b>	<b>4</b>	<b>-</b>
55 Alojamento	41	4	16	14	6	1	-
56 Restauração e similares	74	16	25	22	8	3	-
<b>J Actividades de informação e de comunicação</b>	<b>20</b>	<b>2</b>	<b>7</b>	<b>7</b>	<b>1</b>	<b>3</b>	<b>-</b>
<b>K Actividades financeiras e de seguros</b>	<b>17</b>	<b>-</b>	<b>1</b>	<b>4</b>	<b>11</b>	<b>1</b>	<b>-</b>
<b>L Actividades imobiliárias</b>	<b>-</b>	<b>-</b>	<b>-</b>	<b>-</b>	<b>-</b>	<b>-</b>	<b>-</b>
<b>M Actividades de consultoria, científicas e técnicas</b>	<b>11</b>	<b>3</b>	<b>5</b>	<b>1</b>	<b>1</b>	<b>1</b>	<b>-</b>
<b>N Actividades administrativas e serviços de apoio</b>	<b>37</b>	<b>7</b>	<b>15</b>	<b>6</b>	<b>6</b>	<b>1</b>	<b>2</b>
<b>O Adm. pública, defesa, segurança social obrigatória</b>	<b>28</b>	<b>3</b>	<b>7</b>	<b>11</b>	<b>5</b>	<b>2</b>	<b>-</b>
<b>P Educação</b>	<b>5</b>	<b>-</b>	<b>-</b>	<b>4</b>	<b>-</b>	<b>-</b>	<b>1</b>
<b>Q Actividades de saúde humana e apoio social</b>	<b>68</b>	<b>3</b>	<b>25</b>	<b>20</b>	<b>13</b>	<b>7</b>	<b>-</b>
<b>R Actividades artísticas, desportivas e recreativas</b>	<b>20</b>	<b>4</b>	<b>11</b>	<b>5</b>	<b>-</b>	<b>-</b>	<b>-</b>
<b>S Outras actividades de serviços</b>	<b>19</b>	<b>-</b>	<b>10</b>	<b>3</b>	<b>2</b>	<b>3</b>	<b>1</b>
<b>U Organismos internacionais e extra-territoriais</b>	<b>-</b>	<b>-</b>	<b>-</b>	<b>-</b>	<b>-</b>	<b>-</b>	<b>-</b>

NÚMERO TOTAL DE TRABALHADORES, POR ACTIVIDADES, SEGUNDO OS GRUPOS ETÁRIOS, NA ILHA DE SANTA MARIA						QUADRO 14	
GRUPOS ETÁRIOS (Anos)		HOMENS					
ACTIVIDADES (CAE - Rev. 3)	TOTAL	< 25	25 a 34	35 a 44	45 a 54	55 a 64	65 e +
<b>TOTAL</b>	<b>673</b>	<b>60</b>	<b>224</b>	<b>164</b>	<b>157</b>	<b>57</b>	<b>11</b>
<b>A Agricultura, produção animal, caça, floresta e pesca</b>	<b>18</b>	<b>2</b>	<b>4</b>	<b>3</b>	<b>6</b>	<b>3</b>	<b>-</b>
01/02 Agricultura, produção animal, caça, silvicultura	10	2	3	2	2	1	-
03 Pesca e aquicultura	8	-	1	1	4	2	-
<b>B Indústrias extractivas</b>	<b>13</b>	<b>1</b>	<b>4</b>	<b>4</b>	<b>4</b>	<b>-</b>	<b>-</b>
<b>C Indústrias transformadoras</b>	<b>52</b>	<b>10</b>	<b>27</b>	<b>7</b>	<b>5</b>	<b>3</b>	<b>-</b>
10/11 Indústrias alimentares e das bebidas	10	2	3	2	2	1	-
12 Indústria do tabaco	-	-	-	-	-	-	-
13/15 Fabricação de têxteis, indústria do vestuário e couro	-	-	-	-	-	-	-
16 Indústria da madeira, da cortiça, cestaria, espartaria	19	4	11	1	2	1	-
17 Fabricação de pasta, de papel, cartão e seus artigos	-	-	-	-	-	-	-
18 Impressão e reprodução de suportes gravados	-	-	-	-	-	-	-
19/21 Coque, produtos químicos e farmacêuticos	-	-	-	-	-	-	-
22/23 Artigos de borracha, matérias plásticas e não metálicos	6	-	5	1	-	-	-
24/25 Indústrias metalúrgicas de base, produtos metálicos	17	4	8	3	1	1	-
26/27 Fab. equip. informáticos, electrónica, óptica, eléctricos	-	-	-	-	-	-	-
28 Fabricação de máquinas e equipamentos, n.e.	-	-	-	-	-	-	-
29/30 Fabricação de veículos e outro equipam. de transporte	-	-	-	-	-	-	-
31 Fabricação de mobiliário e colchões	-	-	-	-	-	-	-
32 Outras indústrias transformadoras	-	-	-	-	-	-	-
33 Reparação, manutenção e instalação de máquinas	-	-	-	-	-	-	-
<b>D Electricidade, gás, vapor, água quente e fria, ar frio</b>	<b>28</b>	<b>-</b>	<b>2</b>	<b>15</b>	<b>11</b>	<b>-</b>	<b>-</b>
<b>E Distribuição de água, saneamento, resíduos</b>	<b>-</b>	<b>-</b>	<b>-</b>	<b>-</b>	<b>-</b>	<b>-</b>	<b>-</b>
36 Captação, tratamento e distribuição de água	-	-	-	-	-	-	-
37/39 Tratamento águas residuais, elim. resíduos, descontam.	-	-	-	-	-	-	-
<b>F Construção</b>	<b>129</b>	<b>12</b>	<b>58</b>	<b>42</b>	<b>14</b>	<b>2</b>	<b>1</b>
<b>G Comércio, reparação de veículos automóveis</b>	<b>114</b>	<b>19</b>	<b>34</b>	<b>31</b>	<b>20</b>	<b>5</b>	<b>5</b>
45 Comércio, manutenção e reparação de veículos	23	5	5	9	1	2	1
46 Comércio por grosso, excepto de veículos	9	1	3	3	2	-	-
47 Comércio a retalho, excepto de veículos	82	13	26	19	17	3	4
<b>H Transportes e armazenagem</b>	<b>212</b>	<b>2</b>	<b>59</b>	<b>35</b>	<b>78</b>	<b>37</b>	<b>1</b>
49 Transportes terrestres	9	-	-	2	5	2	-
50 Transportes por água	-	-	-	-	-	-	-
51 Transportes aéreos	20	-	7	4	1	8	-
52 Armazenamento, actividades auxiliares dos transportes	173	2	50	29	67	24	1
53 Actividades postais e de courier	10	-	2	-	5	3	-
<b>I Alojamento, restauração e similares</b>	<b>22</b>	<b>3</b>	<b>8</b>	<b>7</b>	<b>2</b>	<b>2</b>	<b>-</b>
55 Alojamento	8	-	4	3	1	-	-
56 Restauração e similares	14	3	4	4	1	2	-
<b>J Actividades de informação e de comunicação</b>	<b>13</b>	<b>2</b>	<b>3</b>	<b>5</b>	<b>1</b>	<b>2</b>	<b>-</b>
<b>K Actividades financeiras e de seguros</b>	<b>10</b>	<b>-</b>	<b>-</b>	<b>2</b>	<b>7</b>	<b>1</b>	<b>-</b>
<b>L Actividades imobiliárias</b>	<b>-</b>	<b>-</b>	<b>-</b>	<b>-</b>	<b>-</b>	<b>-</b>	<b>-</b>
<b>M Actividades de consultoria, científicas e técnicas</b>	<b>7</b>	<b>3</b>	<b>3</b>	<b>-</b>	<b>-</b>	<b>1</b>	<b>-</b>
<b>N Actividades administrativas e serviços de apoio</b>	<b>21</b>	<b>4</b>	<b>9</b>	<b>3</b>	<b>3</b>	<b>-</b>	<b>2</b>
<b>O Adm. pública, defesa, segurança social obrigatória</b>	<b>16</b>	<b>1</b>	<b>5</b>	<b>5</b>	<b>5</b>	<b>-</b>	<b>-</b>
<b>P Educação</b>	<b>3</b>	<b>-</b>	<b>-</b>	<b>2</b>	<b>-</b>	<b>-</b>	<b>1</b>
<b>Q Actividades de saúde humana e apoio social</b>	<b>4</b>	<b>-</b>	<b>2</b>	<b>1</b>	<b>1</b>	<b>-</b>	<b>-</b>
<b>R Actividades artísticas, desportivas e recreativas</b>	<b>8</b>	<b>1</b>	<b>5</b>	<b>2</b>	<b>-</b>	<b>-</b>	<b>-</b>
<b>S Outras actividades de serviços</b>	<b>3</b>	<b>-</b>	<b>1</b>	<b>-</b>	<b>-</b>	<b>1</b>	<b>1</b>
<b>U Organismos internacionais e extra-territoriais</b>	<b>-</b>	<b>-</b>	<b>-</b>	<b>-</b>	<b>-</b>	<b>-</b>	<b>-</b>

NÚMERO TOTAL DE TRABALHADORES, POR ACTIVIDADES, SEGUNDO OS GRUPOS ETÁRIOS, NA ILHA DE SANTA MARIA						QUADRO 15	
GRUPOS ETÁRIOS (Anos)		MULHERES					
ACTIVIDADES (CAE - Rev. 3)	TOTAL	< 25	25 a 34	35 a 44	45 a 54	55 a 64	65 e +
<b>TOTAL</b>	<b>504</b>	<b>72</b>	<b>196</b>	<b>126</b>	<b>77</b>	<b>28</b>	<b>5</b>
<b>A Agricultura, produção animal, caça, floresta e pesca</b>	<b>3</b>	-	<b>2</b>	-	<b>1</b>	-	-
01/02 Agricultura, produção animal, caça, silvicultura	1	-	1	-	-	-	-
03 Pesca e aquicultura	2	-	1	-	1	-	-
<b>B Indústrias extractivas</b>	<b>5</b>	<b>2</b>	<b>2</b>	<b>1</b>	-	-	-
<b>C Indústrias transformadoras</b>	<b>20</b>	<b>3</b>	<b>9</b>	<b>3</b>	<b>5</b>	-	-
10/11 Indústrias alimentares e das bebidas	16	3	7	2	4	-	-
12 Indústria do tabaco	-	-	-	-	-	-	-
13/15 Fabricação de têxteis, indústria do vestuário e couro	-	-	-	-	-	-	-
16 Indústria da madeira, da cortiça, cestaria, espartaria	-	-	-	-	-	-	-
17 Fabricação de pasta, de papel, cartão e seus artigos	-	-	-	-	-	-	-
18 Impressão e reprodução de suportes gravados	-	-	-	-	-	-	-
19/21 Coque, produtos químicos e farmacêuticos	-	-	-	-	-	-	-
22/23 Artigos de borracha, matérias plásticas e não metálicos	-	-	-	-	-	-	-
24/25 Indústrias metalúrgicas de base, produtos metálicos	4	-	2	1	1	-	-
26/27 Fab. equip. informáticos, electrónica, óptica, eléctricos	-	-	-	-	-	-	-
28 Fabricação de máquinas e equipamentos, n.e.	-	-	-	-	-	-	-
29/30 Fabricação de veículos e outro equipam. de transporte	-	-	-	-	-	-	-
31 Fabricação de mobiliário e colchões	-	-	-	-	-	-	-
32 Outras indústrias transformadoras	-	-	-	-	-	-	-
33 Reparação, manutenção e instalação de máquinas	-	-	-	-	-	-	-
<b>D Electricidade, gás, vapor, água quente e fria, ar frio</b>	<b>2</b>	-	-	<b>1</b>	<b>1</b>	-	-
<b>E Distribuição de água, saneamento, resíduos</b>	-	-	-	-	-	-	-
36 Captação, tratamento e distribuição de água	-	-	-	-	-	-	-
37/39 Tratamento águas residuais, elim. resíduos, descontam.	-	-	-	-	-	-	-
<b>F Construção</b>	<b>7</b>	<b>2</b>	<b>5</b>	-	-	-	-
<b>G Comércio, reparação de veículos automóveis</b>	<b>163</b>	<b>35</b>	<b>65</b>	<b>37</b>	<b>19</b>	<b>4</b>	<b>3</b>
45 Comércio, manutenção e reparação de veículos	5	-	3	1	1	-	-
46 Comércio por grosso, excepto de veículos	12	3	5	-	3	1	-
47 Comércio a retalho, excepto de veículos	146	32	57	36	15	3	3
<b>H Transportes e armazenagem</b>	<b>71</b>	<b>2</b>	<b>27</b>	<b>14</b>	<b>17</b>	<b>9</b>	<b>2</b>
49 Transportes terrestres	-	-	-	-	-	-	-
50 Transportes por água	-	-	-	-	-	-	-
51 Transportes aéreos	9	-	5	2	1	1	-
52 Armazenamento, actividades auxiliares dos transportes	59	1	22	11	16	7	2
53 Actividades postais e de courier	3	1	-	1	-	1	-
<b>I Alojamento, restauração e similares</b>	<b>93</b>	<b>17</b>	<b>33</b>	<b>29</b>	<b>12</b>	<b>2</b>	-
55 Alojamento	33	4	12	11	5	1	-
56 Restauração e similares	60	13	21	18	7	1	-
<b>J Actividades de informação e de comunicação</b>	<b>7</b>	-	<b>4</b>	<b>2</b>	-	<b>1</b>	-
<b>K Actividades financeiras e de seguros</b>	<b>7</b>	-	<b>1</b>	<b>2</b>	<b>4</b>	-	-
<b>L Actividades imobiliárias</b>	-	-	-	-	-	-	-
<b>M Actividades de consultoria, científicas e técnicas</b>	<b>4</b>	-	<b>2</b>	<b>1</b>	<b>1</b>	-	-
<b>N Actividades administrativas e serviços de apoio</b>	<b>16</b>	<b>3</b>	<b>6</b>	<b>3</b>	<b>3</b>	<b>1</b>	-
<b>O Adm. pública, defesa, segurança social obrigatória</b>	<b>12</b>	<b>2</b>	<b>2</b>	<b>6</b>	-	<b>2</b>	-
<b>P Educação</b>	<b>2</b>	-	-	<b>2</b>	-	-	-
<b>Q Actividades de saúde humana e apoio social</b>	<b>64</b>	<b>3</b>	<b>23</b>	<b>19</b>	<b>12</b>	<b>7</b>	-
<b>R Actividades artísticas, desportivas e recreativas</b>	<b>12</b>	<b>3</b>	<b>6</b>	<b>3</b>	-	-	-
<b>S Outras actividades de serviços</b>	<b>16</b>	-	<b>9</b>	<b>3</b>	<b>2</b>	<b>2</b>	-
<b>U Organismos internacionais e extra-territoriais</b>	-	-	-	-	-	-	-

NÚMERO DE TCO, POR ACTIVIDADES, SEGUNDO OS GRUPOS ETÁRIOS, NA ILHA DE SANTA MARIA						QUADRO 16	
GRUPOS ETÁRIOS (Anos)		HOMENS/MULHERES					
ACTIVIDADES (CAE - Rev. 3)	TOTAL	< 25	25 a 34	35 a 44	45 a 54	55 a 64	65 e +
<b>TOTAL</b>	<b>1 103</b>	<b>130</b>	<b>406</b>	<b>268</b>	<b>214</b>	<b>75</b>	<b>10</b>
<b>A Agricultura, produção animal, caça, floresta e pesca</b>	<b>16</b>	<b>2</b>	<b>5</b>	<b>2</b>	<b>5</b>	<b>2</b>	<b>-</b>
01/02 Agricultura, produção animal, caça, silvicultura	10	2	3	2	2	1	-
03 Pesca e aquicultura	6	-	2	-	3	1	-
<b>B Indústrias extractivas</b>	<b>16</b>	<b>3</b>	<b>6</b>	<b>3</b>	<b>4</b>	<b>-</b>	<b>-</b>
<b>C Indústrias transformadoras</b>	<b>67</b>	<b>13</b>	<b>35</b>	<b>10</b>	<b>8</b>	<b>1</b>	<b>-</b>
10/11 Indústrias alimentares e das bebidas	26	5	10	4	6	1	-
12 Indústria do tabaco	-	-	-	-	-	-	-
13/15 Fabricação de têxteis, indústria do vestuário e couro	-	-	-	-	-	-	-
16 Indústria da madeira, da cortiça, cestaria, espartaria	16	4	10	1	1	-	-
17 Fabricação de pasta, de papel, cartão e seus artigos	-	-	-	-	-	-	-
18 Impressão e reprodução de suportes gravados	-	-	-	-	-	-	-
19/21 Coque, produtos químicos e farmacêuticos	-	-	-	-	-	-	-
22/23 Artigos de borracha, matérias plásticas e não metálicos	6	-	5	1	-	-	-
24/25 Indústrias metalúrgicas de base, produtos metálicos	19	4	10	4	1	-	-
26/27 Fab. equip. informáticos, electrónica, óptica, eléctricos	-	-	-	-	-	-	-
28 Fabricação de máquinas e equipamentos, n.e.	-	-	-	-	-	-	-
29/30 Fabricação de veículos e outro equipam. de transporte	-	-	-	-	-	-	-
31 Fabricação de mobiliário e colchões	-	-	-	-	-	-	-
32 Outras indústrias transformadoras	-	-	-	-	-	-	-
33 Reparação, manutenção e instalação de máquinas	-	-	-	-	-	-	-
<b>D Electricidade, gás, vapor, água quente e fria, ar frio</b>	<b>30</b>	<b>-</b>	<b>2</b>	<b>16</b>	<b>12</b>	<b>-</b>	<b>-</b>
<b>E Distribuição de água, saneamento, resíduos</b>	<b>-</b>	<b>-</b>	<b>-</b>	<b>-</b>	<b>-</b>	<b>-</b>	<b>-</b>
36 Captação, tratamento e distribuição de água	-	-	-	-	-	-	-
37/39 Tratamento águas residuais, elim. resíduos, descontam.	-	-	-	-	-	-	-
<b>F Construção</b>	<b>129</b>	<b>14</b>	<b>60</b>	<b>40</b>	<b>13</b>	<b>1</b>	<b>1</b>
<b>G Comércio, reparação de veículos automóveis</b>	<b>250</b>	<b>54</b>	<b>95</b>	<b>61</b>	<b>30</b>	<b>6</b>	<b>4</b>
45 Comércio, manutenção e reparação de veículos	26	5	8	10	2	1	-
46 Comércio por grosso, excepto de veículos	17	4	7	3	3	-	-
47 Comércio a retalho, excepto de veículos	207	45	80	48	25	5	4
<b>H Transportes e armazenagem</b>	<b>282</b>	<b>4</b>	<b>86</b>	<b>48</b>	<b>95</b>	<b>46</b>	<b>3</b>
49 Transportes terrestres	9	-	-	2	5	2	-
50 Transportes por água	-	-	-	-	-	-	-
51 Transportes aéreos	29	-	12	6	2	9	-
52 Armazenamento, actividades auxiliares dos transportes	231	3	72	39	83	31	3
53 Actividades postais e de courier	13	1	2	1	5	4	-
<b>I Alojamento, restauração e similares</b>	<b>102</b>	<b>20</b>	<b>39</b>	<b>29</b>	<b>11</b>	<b>3</b>	<b>-</b>
55 Alojamento	36	4	16	11	4	1	-
56 Restauração e similares	66	16	23	18	7	2	-
<b>J Actividades de informação e de comunicação</b>	<b>18</b>	<b>2</b>	<b>6</b>	<b>7</b>	<b>1</b>	<b>2</b>	<b>-</b>
<b>K Actividades financeiras e de seguros</b>	<b>17</b>	<b>-</b>	<b>1</b>	<b>4</b>	<b>11</b>	<b>1</b>	<b>-</b>
<b>L Actividades imobiliárias</b>	<b>-</b>	<b>-</b>	<b>-</b>	<b>-</b>	<b>-</b>	<b>-</b>	<b>-</b>
<b>M Actividades de consultoria, científicas e técnicas</b>	<b>9</b>	<b>2</b>	<b>5</b>	<b>1</b>	<b>1</b>	<b>-</b>	<b>-</b>
<b>N Actividades administrativas e serviços de apoio</b>	<b>32</b>	<b>7</b>	<b>14</b>	<b>6</b>	<b>3</b>	<b>1</b>	<b>1</b>
<b>O Adm. pública, defesa, segurança social obrigatória</b>	<b>26</b>	<b>2</b>	<b>7</b>	<b>10</b>	<b>5</b>	<b>2</b>	<b>-</b>
<b>P Educação</b>	<b>4</b>	<b>-</b>	<b>-</b>	<b>4</b>	<b>-</b>	<b>-</b>	<b>-</b>
<b>Q Actividades de saúde humana e apoio social</b>	<b>68</b>	<b>3</b>	<b>25</b>	<b>20</b>	<b>13</b>	<b>7</b>	<b>-</b>
<b>R Actividades artísticas, desportivas e recreativas</b>	<b>19</b>	<b>4</b>	<b>10</b>	<b>5</b>	<b>-</b>	<b>-</b>	<b>-</b>
<b>S Outras actividades de serviços</b>	<b>18</b>	<b>-</b>	<b>10</b>	<b>2</b>	<b>2</b>	<b>3</b>	<b>1</b>
<b>U Organismos internacionais e extra-territoriais</b>	<b>-</b>	<b>-</b>	<b>-</b>	<b>-</b>	<b>-</b>	<b>-</b>	<b>-</b>

NÚMERO DE TCO, POR ACTIVIDADES, SEGUNDO OS GRUPOS ETÁRIOS, NA ILHA DE SANTA MARIA						QUADRO 17	
GRUPOS ETÁRIOS (Anos)		HOMENS					
ACTIVIDADES (CAE - Rev. 3)	TOTAL	< 25	25 a 34	35 a 44	45 a 54	55 a 64	65 e +
<b>TOTAL</b>	<b>623</b>	<b>59</b>	<b>215</b>	<b>149</b>	<b>146</b>	<b>48</b>	<b>6</b>
<b>A Agricultura, produção animal, caça, floresta e pesca</b>	<b>14</b>	<b>2</b>	<b>4</b>	<b>2</b>	<b>4</b>	<b>2</b>	<b>-</b>
01/02 Agricultura, produção animal, caça, silvicultura	10	2	3	2	2	1	-
03 Pesca e aquicultura	4	-	1	-	2	1	-
<b>B Indústrias extractivas</b>	<b>11</b>	<b>1</b>	<b>4</b>	<b>2</b>	<b>4</b>	<b>-</b>	<b>-</b>
<b>C Indústrias transformadoras</b>	<b>47</b>	<b>10</b>	<b>26</b>	<b>7</b>	<b>3</b>	<b>1</b>	<b>-</b>
10/11 Indústrias alimentares e das bebidas	10	2	3	2	2	1	-
12 Indústria do tabaco	-	-	-	-	-	-	-
13/15 Fabricação de têxteis, indústria do vestuário e couro	-	-	-	-	-	-	-
16 Indústria da madeira, da cortiça, cestaria, espartaria	16	4	10	1	1	-	-
17 Fabricação de pasta, de papel, cartão e seus artigos	-	-	-	-	-	-	-
18 Impressão e reprodução de suportes gravados	-	-	-	-	-	-	-
19/21 Coque, produtos químicos e farmacêuticos	-	-	-	-	-	-	-
22/23 Artigos de borracha, matérias plásticas e não metálicos	6	-	5	1	-	-	-
24/25 Indústrias metalúrgicas de base, produtos metálicos	15	4	8	3	-	-	-
26/27 Fab. equip. informáticos, electrónica, óptica, eléctricos	-	-	-	-	-	-	-
28 Fabricação de máquinas e equipamentos, n.e.	-	-	-	-	-	-	-
29/30 Fabricação de veículos e outro equipam. de transporte	-	-	-	-	-	-	-
31 Fabricação de mobiliário e colchões	-	-	-	-	-	-	-
32 Outras indústrias transformadoras	-	-	-	-	-	-	-
33 Reparação, manutenção e instalação de máquinas	-	-	-	-	-	-	-
<b>D Electricidade, gás, vapor, água quente e fria, ar frio</b>	<b>28</b>	<b>-</b>	<b>2</b>	<b>15</b>	<b>11</b>	<b>-</b>	<b>-</b>
<b>E Distribuição de água, saneamento, resíduos</b>	<b>-</b>	<b>-</b>	<b>-</b>	<b>-</b>	<b>-</b>	<b>-</b>	<b>-</b>
36 Captação, tratamento e distribuição de água	-	-	-	-	-	-	-
37/39 Tratamento águas residuais, elim. resíduos, descontam.	-	-	-	-	-	-	-
<b>F Construção</b>	<b>123</b>	<b>12</b>	<b>56</b>	<b>40</b>	<b>13</b>	<b>1</b>	<b>1</b>
<b>G Comércio, reparação de veículos automóveis</b>	<b>100</b>	<b>19</b>	<b>32</b>	<b>27</b>	<b>17</b>	<b>3</b>	<b>2</b>
45 Comércio, manutenção e reparação de veículos	21	5	5	9	1	1	-
46 Comércio por grosso, excepto de veículos	8	1	2	3	2	-	-
47 Comércio a retalho, excepto de veículos	71	13	25	15	14	2	2
<b>H Transportes e armazenagem</b>	<b>211</b>	<b>2</b>	<b>59</b>	<b>34</b>	<b>78</b>	<b>37</b>	<b>1</b>
49 Transportes terrestres	9	-	-	2	5	2	-
50 Transportes por água	-	-	-	-	-	-	-
51 Transportes aéreos	20	-	7	4	1	8	-
52 Armazenamento, actividades auxiliares dos transportes	172	2	50	28	67	24	1
53 Actividades postais e de courier	10	-	2	-	5	3	-
<b>I Alojamento, restauração e similares</b>	<b>14</b>	<b>3</b>	<b>7</b>	<b>2</b>	<b>1</b>	<b>1</b>	<b>-</b>
55 Alojamento	4	-	4	-	-	-	-
56 Restauração e similares	10	3	3	2	1	1	-
<b>J Actividades de informação e de comunicação</b>	<b>11</b>	<b>2</b>	<b>2</b>	<b>5</b>	<b>1</b>	<b>1</b>	<b>-</b>
<b>K Actividades financeiras e de seguros</b>	<b>10</b>	<b>-</b>	<b>-</b>	<b>2</b>	<b>7</b>	<b>1</b>	<b>-</b>
<b>L Actividades imobiliárias</b>	<b>-</b>	<b>-</b>	<b>-</b>	<b>-</b>	<b>-</b>	<b>-</b>	<b>-</b>
<b>M Actividades de consultoria, científicas e técnicas</b>	<b>5</b>	<b>2</b>	<b>3</b>	<b>-</b>	<b>-</b>	<b>-</b>	<b>-</b>
<b>N Actividades administrativas e serviços de apoio</b>	<b>17</b>	<b>4</b>	<b>8</b>	<b>3</b>	<b>1</b>	<b>-</b>	<b>1</b>
<b>O Adm. pública, defesa, segurança social obrigatória</b>	<b>16</b>	<b>1</b>	<b>5</b>	<b>5</b>	<b>5</b>	<b>-</b>	<b>-</b>
<b>P Educação</b>	<b>2</b>	<b>-</b>	<b>-</b>	<b>2</b>	<b>-</b>	<b>-</b>	<b>-</b>
<b>Q Actividades de saúde humana e apoio social</b>	<b>4</b>	<b>-</b>	<b>2</b>	<b>1</b>	<b>1</b>	<b>-</b>	<b>-</b>
<b>R Actividades artísticas, desportivas e recreativas</b>	<b>7</b>	<b>1</b>	<b>4</b>	<b>2</b>	<b>-</b>	<b>-</b>	<b>-</b>
<b>S Outras actividades de serviços</b>	<b>3</b>	<b>-</b>	<b>1</b>	<b>-</b>	<b>-</b>	<b>1</b>	<b>1</b>
<b>U Organismos internacionais e extra-territoriais</b>	<b>-</b>	<b>-</b>	<b>-</b>	<b>-</b>	<b>-</b>	<b>-</b>	<b>-</b>

NÚMERO DE TCO, POR ACTIVIDADES, SEGUNDO OS GRUPOS ETÁRIOS, NA ILHA DE SANTA MARIA						QUADRO 18	
GRUPOS ETÁRIOS (Anos)		MULHERES					
ACTIVIDADES (CAE - Rev. 3)	TOTAL	< 25	25 a 34	35 a 44	45 a 54	55 a 64	65 e +
<b>TOTAL</b>	<b>480</b>	<b>71</b>	<b>191</b>	<b>119</b>	<b>68</b>	<b>27</b>	<b>4</b>
<b>A Agricultura, produção animal, caça, floresta e pesca</b>	<b>2</b>	<b>-</b>	<b>1</b>	<b>-</b>	<b>1</b>	<b>-</b>	<b>-</b>
01/02 Agricultura, produção animal, caça, silvicultura	-	-	-	-	-	-	-
03 Pesca e aquicultura	2	-	1	-	1	-	-
<b>B Indústrias extractivas</b>	<b>5</b>	<b>2</b>	<b>2</b>	<b>1</b>	<b>-</b>	<b>-</b>	<b>-</b>
<b>C Indústrias transformadoras</b>	<b>20</b>	<b>3</b>	<b>9</b>	<b>3</b>	<b>5</b>	<b>-</b>	<b>-</b>
10/11 Indústrias alimentares e das bebidas	16	3	7	2	4	-	-
12 Indústria do tabaco	-	-	-	-	-	-	-
13/15 Fabricação de têxteis, indústria do vestuário e couro	-	-	-	-	-	-	-
16 Indústria da madeira, da cortiça, cestaria, espartaria	-	-	-	-	-	-	-
17 Fabricação de pasta, de papel, cartão e seus artigos	-	-	-	-	-	-	-
18 Impressão e reprodução de suportes gravados	-	-	-	-	-	-	-
19/21 Coque, produtos químicos e farmacêuticos	-	-	-	-	-	-	-
22/23 Artigos de borracha, matérias plásticas e não metálicos	-	-	-	-	-	-	-
24/25 Indústrias metalúrgicas de base, produtos metálicos	4	-	2	1	1	-	-
26/27 Fab. equip. informáticos, electrónica, óptica, eléctricos	-	-	-	-	-	-	-
28 Fabricação de máquinas e equipamentos, n.e.	-	-	-	-	-	-	-
29/30 Fabricação de veículos e outro equipam. de transporte	-	-	-	-	-	-	-
31 Fabricação de mobiliário e colchões	-	-	-	-	-	-	-
32 Outras indústrias transformadoras	-	-	-	-	-	-	-
33 Reparação, manutenção e instalação de máquinas	-	-	-	-	-	-	-
<b>D Electricidade, gás, vapor, água quente e fria, ar frio</b>	<b>2</b>	<b>-</b>	<b>-</b>	<b>1</b>	<b>1</b>	<b>-</b>	<b>-</b>
<b>E Distribuição de água, saneamento, resíduos</b>	<b>-</b>	<b>-</b>	<b>-</b>	<b>-</b>	<b>-</b>	<b>-</b>	<b>-</b>
36 Captação, tratamento e distribuição de água	-	-	-	-	-	-	-
37/39 Tratamento águas residuais, elim. resíduos, descontam.	-	-	-	-	-	-	-
<b>F Construção</b>	<b>6</b>	<b>2</b>	<b>4</b>	<b>-</b>	<b>-</b>	<b>-</b>	<b>-</b>
<b>G Comércio, reparação de veículos automóveis</b>	<b>150</b>	<b>35</b>	<b>63</b>	<b>34</b>	<b>13</b>	<b>3</b>	<b>2</b>
45 Comércio, manutenção e reparação de veículos	5	-	3	1	1	-	-
46 Comércio por grosso, excepto de veículos	9	3	5	-	1	-	-
47 Comércio a retalho, excepto de veículos	136	32	55	33	11	3	2
<b>H Transportes e armazenagem</b>	<b>71</b>	<b>2</b>	<b>27</b>	<b>14</b>	<b>17</b>	<b>9</b>	<b>2</b>
49 Transportes terrestres	-	-	-	-	-	-	-
50 Transportes por água	-	-	-	-	-	-	-
51 Transportes aéreos	9	-	5	2	1	1	-
52 Armazenamento, actividades auxiliares dos transportes	59	1	22	11	16	7	2
53 Actividades postais e de courier	3	1	-	1	-	1	-
<b>I Alojamento, restauração e similares</b>	<b>88</b>	<b>17</b>	<b>32</b>	<b>27</b>	<b>10</b>	<b>2</b>	<b>-</b>
55 Alojamento	32	4	12	11	4	1	-
56 Restauração e similares	56	13	20	16	6	1	-
<b>J Actividades de informação e de comunicação</b>	<b>7</b>	<b>-</b>	<b>4</b>	<b>2</b>	<b>-</b>	<b>1</b>	<b>-</b>
<b>K Actividades financeiras e de seguros</b>	<b>7</b>	<b>-</b>	<b>1</b>	<b>2</b>	<b>4</b>	<b>-</b>	<b>-</b>
<b>L Actividades imobiliárias</b>	<b>-</b>	<b>-</b>	<b>-</b>	<b>-</b>	<b>-</b>	<b>-</b>	<b>-</b>
<b>M Actividades de consultoria, científicas e técnicas</b>	<b>4</b>	<b>-</b>	<b>2</b>	<b>1</b>	<b>1</b>	<b>-</b>	<b>-</b>
<b>N Actividades administrativas e serviços de apoio</b>	<b>15</b>	<b>3</b>	<b>6</b>	<b>3</b>	<b>2</b>	<b>1</b>	<b>-</b>
<b>O Adm. pública, defesa, segurança social obrigatória</b>	<b>10</b>	<b>1</b>	<b>2</b>	<b>5</b>	<b>-</b>	<b>2</b>	<b>-</b>
<b>P Educação</b>	<b>2</b>	<b>-</b>	<b>-</b>	<b>2</b>	<b>-</b>	<b>-</b>	<b>-</b>
<b>Q Actividades de saúde humana e apoio social</b>	<b>64</b>	<b>3</b>	<b>23</b>	<b>19</b>	<b>12</b>	<b>7</b>	<b>-</b>
<b>R Actividades artísticas, desportivas e recreativas</b>	<b>12</b>	<b>3</b>	<b>6</b>	<b>3</b>	<b>-</b>	<b>-</b>	<b>-</b>
<b>S Outras actividades de serviços</b>	<b>15</b>	<b>-</b>	<b>9</b>	<b>2</b>	<b>2</b>	<b>2</b>	<b>-</b>
<b>U Organismos internacionais e extra-territoriais</b>	<b>-</b>	<b>-</b>	<b>-</b>	<b>-</b>	<b>-</b>	<b>-</b>	<b>-</b>

NÚMERO DE TCO, POR PROFISSÕES, SEGUNDO OS GRUPOS ETÁRIOS, NA ILHA DE SANTA MARIA						QUADRO 19	
GRUPOS ETÁRIOS (Anos)		HOMENS/MULHERES					
PROFISSÕES (CNP)	TOTAL	< 25	25 a 34	35 a 44	45 a 54	55 a 64	65 e +
<b>TOTAL</b>	<b>1 103</b>	<b>130</b>	<b>406</b>	<b>268</b>	<b>214</b>	<b>75</b>	<b>10</b>
<b>1 QUADROS SUPERIORES E DIRIGENTES</b>	<b>37</b>	-	<b>7</b>	<b>14</b>	<b>7</b>	<b>6</b>	<b>3</b>
11 Quadros superiores da administração pública	4	-	-	3	-	1	-
12 Directores de empresa	19	-	4	5	6	2	2
13 Directores e gerentes de pequenas empresas	14	-	3	6	1	3	1
<b>2 ESPECIALISTAS DE PROFISSÕES INTELLECTUAIS</b>	<b>21</b>	<b>1</b>	<b>16</b>	<b>3</b>	-	-	<b>1</b>
21 Especialistas das ciências físicas, matemáticas e engenharia	9	1	7	-	-	-	1
22 Especialistas das ciências da vida e profissionais da saúde	4	-	4	-	-	-	-
23 Docentes do ensino secundário, superior e similares	-	-	-	-	-	-	-
24 Outros especialistas das profissões intelectuais e científicas	8	-	5	3	-	-	-
<b>3 TÉCNICOS E PROFISSIONAIS DE NÍVEL INTERMÉDIO</b>	<b>219</b>	<b>8</b>	<b>79</b>	<b>48</b>	<b>65</b>	<b>16</b>	<b>3</b>
31 Técnicos e profissionais de física, química e engenharia	145	4	55	33	46	7	-
32 Profissionais das ciências da vida e da saúde	6	-	4	2	-	-	-
33 Profissionais de nível intermédio do ensino	10	1	3	2	1	2	1
34 Outros técnicos e profissionais de nível intermédio	58	3	17	11	18	7	2
<b>4 PESSOAL ADMINISTRATIVO E SIMILARES</b>	<b>139</b>	<b>16</b>	<b>56</b>	<b>24</b>	<b>28</b>	<b>15</b>	-
41 Empregados de escritório	106	10	44	18	22	12	-
42 Empregados de recepção, caixas, bilheteiros e similares	33	6	12	6	6	3	-
<b>5 PESSOAL DOS SERVIÇOS E VENDEDORES</b>	<b>290</b>	<b>46</b>	<b>107</b>	<b>74</b>	<b>44</b>	<b>16</b>	<b>3</b>
51 Pessoal serviços directos e particulares, protecção, segurança	153	18	55	36	29	14	1
52 Manequins, vendedores e demonstradores	137	28	52	38	15	2	2
<b>6 TRABALHADORES DA AGRICULTURA E PESCAS</b>	<b>11</b>	<b>1</b>	<b>4</b>	<b>2</b>	<b>3</b>	<b>1</b>	-
<b>7 OPERÁRIOS, ARTÍFICES E SIMILARES</b>	<b>142</b>	<b>18</b>	<b>59</b>	<b>37</b>	<b>26</b>	<b>2</b>	-
71 Operários, artífices da indústria extractiva e construção civil	84	6	44	23	11	-	-
72 Trabalhadores da metalurgia e metalomecânica	39	8	11	9	9	2	-
73 Mecânicos de precisão, oleiros, vidreiros	-	-	-	-	-	-	-
74 Outros operários, artífices e trabalhadores similares	19	4	4	5	6	-	-
<b>8 OPERADORES DE INSTALAÇÕES E MÁQUINAS</b>	<b>47</b>	<b>1</b>	<b>16</b>	<b>17</b>	<b>11</b>	<b>2</b>	-
81 Operadores de instalações fixas e similares	16	1	4	9	2	-	-
82 Operadores de máquinas e trabalhadores de montagem	-	-	-	-	-	-	-
83 Condutores de veículos, operadores de equip. pesados	31	-	12	8	9	2	-
<b>9 TRABALHADORES NÃO QUALIFICADOS</b>	<b>122</b>	<b>19</b>	<b>40</b>	<b>28</b>	<b>21</b>	<b>14</b>	-
91 Dos serviços e comércio	80	13	22	20	18	7	-
92 Da agricultura e pescas	-	-	-	-	-	-	-
93 Da construção civil, o. públicas, transformadoras, transportes	42	6	18	8	3	7	-
<b>TRABALHADORES SEM PROFISSÃO ATRIBUÍDA</b>	<b>75</b>	<b>20</b>	<b>22</b>	<b>21</b>	<b>9</b>	<b>3</b>	-
A Aprendizizes, praticantes, auxiliares, ajudantes, estagiários	43	13	15	10	4	1	-
D Encarregados sem profissão especificada	-	-	-	-	-	-	-
B Licenciados e bacharéis	3	-	-	-	1	2	-
R Outros trabalhadores sem profissão atribuída	29	7	7	11	4	-	-

NÚMERO DE TCO, POR PROFISSÕES, SEGUNDO OS GRUPOS ETÁRIOS, NA ILHA DE SANTA MARIA						QUADRO 20		
		HOMENS						
GRUPOS ETÁRIOS (Anos)		TOTAL	< 25	25 a 34	35 a 44	45 a 54	55 a 64	65 e +
PROFISSÕES (CNP)								
<b>TOTAL</b>		<b>623</b>	<b>59</b>	<b>215</b>	<b>149</b>	<b>146</b>	<b>48</b>	<b>6</b>
<b>1</b>	<b>QUADROS SUPERIORES E DIRIGENTES</b>	<b>27</b>	-	<b>6</b>	<b>9</b>	<b>6</b>	<b>4</b>	<b>2</b>
11	Quadros superiores da administração pública	2	-	-	2	-	-	-
12	Directores de empresa	15	-	3	3	5	2	2
13	Directores e gerentes de pequenas empresas	10	-	3	4	1	2	-
<b>2</b>	<b>ESPECIALISTAS DE PROFISSÕES INTELLECTUAIS</b>	<b>7</b>	<b>1</b>	<b>5</b>	-	-	-	<b>1</b>
21	Especialistas das ciências físicas, matemáticas e engenharia	6	1	4	-	-	-	1
22	Especialistas das ciências da vida e profissionais da saúde	1	-	1	-	-	-	-
23	Docentes do ensino secundário, superior e similares	-	-	-	-	-	-	-
24	Outros especialistas das profissões intelectuais e científicas	-	-	-	-	-	-	-
<b>3</b>	<b>TÉCNICOS E PROFISSIONAIS DE NÍVEL INTERMÉDIO</b>	<b>153</b>	<b>3</b>	<b>50</b>	<b>36</b>	<b>49</b>	<b>13</b>	<b>2</b>
31	Técnicos e profissionais de física, química e engenharia	116	3	40	26	41	6	-
32	Profissionais das ciências da vida e da saúde	1	-	-	1	-	-	-
33	Profissionais de nível intermédio do ensino	5	-	1	2	-	1	1
34	Outros técnicos e profissionais de nível intermédio	31	-	9	7	8	6	1
<b>4</b>	<b>PESSOAL ADMINISTRATIVO E SIMILARES</b>	<b>43</b>	-	<b>13</b>	<b>5</b>	<b>18</b>	<b>7</b>	-
41	Empregados de escritório	37	-	13	5	12	7	-
42	Empregados de recepção, caixas, bilheteiros e similares	6	-	-	-	6	-	-
<b>5</b>	<b>PESSOAL DOS SERVIÇOS E VENDEDORES</b>	<b>99</b>	<b>16</b>	<b>30</b>	<b>18</b>	<b>22</b>	<b>12</b>	<b>1</b>
51	Pessoal serviços directos e particulares, protecção, segurança	49	4	16	5	13	10	1
52	Manequins, vendedores e demonstradores	50	12	14	13	9	2	-
<b>6</b>	<b>TRABALHADORES DA AGRICULTURA E PESCAS</b>	<b>11</b>	<b>1</b>	<b>4</b>	<b>2</b>	<b>3</b>	<b>1</b>	-
<b>7</b>	<b>OPERÁRIOS, ARTÍFICES E SIMILARES</b>	<b>130</b>	<b>16</b>	<b>55</b>	<b>35</b>	<b>22</b>	<b>2</b>	-
71	Operários, artífices da indústria extractiva e construção civil	84	6	44	23	11	-	-
72	Trabalhadores da metalurgia e metalomecânica	39	8	11	9	9	2	-
73	Mecânicos de precisão, oleiros, vidreiros	-	-	-	-	-	-	-
74	Outros operários, artífices e trabalhadores similares	7	2	-	3	2	-	-
<b>8</b>	<b>OPERADORES DE INSTALAÇÕES E MÁQUINAS</b>	<b>47</b>	<b>1</b>	<b>16</b>	<b>17</b>	<b>11</b>	<b>2</b>	-
81	Operadores de instalações fixas e similares	16	1	4	9	2	-	-
82	Operadores de máquinas e trabalhadores de montagem	-	-	-	-	-	-	-
83	Condutores de veículos, operadores de equip. pesados	31	-	12	8	9	2	-
<b>9</b>	<b>TRABALHADORES NÃO QUALIFICADOS</b>	<b>64</b>	<b>11</b>	<b>24</b>	<b>13</b>	<b>9</b>	<b>7</b>	-
91	Dos serviços e comércio	26	5	8	6	7	-	-
92	Da agricultura e pescas	-	-	-	-	-	-	-
93	Da construção civil, o. públicas, transformadoras, transportes	38	6	16	7	2	7	-
<b>TRABALHADORES SEM PROFISSÃO ATRIBUÍDA</b>		<b>42</b>	<b>10</b>	<b>12</b>	<b>14</b>	<b>6</b>	-	-
A	Aprendizes, praticantes, auxiliares, ajudantes, estagiários	24	8	9	5	2	-	-
D	Encarregados sem profissão especificada	-	-	-	-	-	-	-
B	Licenciados e bacharéis	1	-	-	-	1	-	-
R	Outros trabalhadores sem profissão atribuída	17	2	3	9	3	-	-



NÚMERO DE TCO, POR PROFISSÕES, SEGUNDO OS GRUPOS ETÁRIOS, NA ILHA DE SANTA MARIA						MULHERES		QUADRO 21	
GRUPOS ETÁRIOS (Anos)		TOTAL	< 25	25 a 34	35 a 44	45 a 54	55 a 64	65 e +	
PROFISSÕES (CNP)									
<b>TOTAL</b>		<b>480</b>	<b>71</b>	<b>191</b>	<b>119</b>	<b>68</b>	<b>27</b>	<b>4</b>	
<b>1</b>	<b>QUADROS SUPERIORES E DIRIGENTES</b>	<b>10</b>	-	<b>1</b>	<b>5</b>	<b>1</b>	<b>2</b>	<b>1</b>	
11	Quadros superiores da administração pública	2	-	-	1	-	1	-	
12	Directores de empresa	4	-	1	2	1	-	-	
13	Directores e gerentes de pequenas empresas	4	-	-	2	-	1	1	
<b>2</b>	<b>ESPECIALISTAS DE PROFISSÕES INTELLECTUAIS</b>	<b>14</b>	-	<b>11</b>	<b>3</b>	-	-	-	
21	Especialistas das ciências físicas, matemáticas e engenharia	3	-	3	-	-	-	-	
22	Especialistas das ciências da vida e profissionais da saúde	3	-	3	-	-	-	-	
23	Docentes do ensino secundário, superior e similares	-	-	-	-	-	-	-	
24	Outros especialistas das profissões intelectuais e científicas	8	-	5	3	-	-	-	
<b>3</b>	<b>TÉCNICOS E PROFISSIONAIS DE NÍVEL INTERMÉDIO</b>	<b>66</b>	<b>5</b>	<b>29</b>	<b>12</b>	<b>16</b>	<b>3</b>	<b>1</b>	
31	Técnicos e profissionais de física, química e engenharia	29	1	15	7	5	1	-	
32	Profissionais das ciências da vida e da saúde	5	-	4	1	-	-	-	
33	Profissionais de nível intermédio do ensino	5	1	2	-	1	1	-	
34	Outros técnicos e profissionais de nível intermédio	27	3	8	4	10	1	1	
<b>4</b>	<b>PESSOAL ADMINISTRATIVO E SIMILARES</b>	<b>96</b>	<b>16</b>	<b>43</b>	<b>19</b>	<b>10</b>	<b>8</b>	-	
41	Empregados de escritório	69	10	31	13	10	5	-	
42	Empregados de recepção, caixas, bilheteiros e similares	27	6	12	6	-	3	-	
<b>5</b>	<b>PESSOAL DOS SERVIÇOS E VENDEDORES</b>	<b>191</b>	<b>30</b>	<b>77</b>	<b>56</b>	<b>22</b>	<b>4</b>	<b>2</b>	
51	Pessoal serviços directos e particulares, protecção, segurança	104	14	39	31	16	4	-	
52	Manequins, vendedores e demonstradores	87	16	38	25	6	-	2	
<b>6</b>	<b>TRABALHADORES DA AGRICULTURA E PESCAS</b>	-	-	-	-	-	-	-	
<b>7</b>	<b>OPERÁRIOS, ARTÍFICES E SIMILARES</b>	<b>12</b>	<b>2</b>	<b>4</b>	<b>2</b>	<b>4</b>	-	-	
71	Operários, artífices da indústria extractiva e construção civil	-	-	-	-	-	-	-	
72	Trabalhadores da metalurgia e metalomecânica	-	-	-	-	-	-	-	
73	Mecânicos de precisão, oleiros, vidreiros	-	-	-	-	-	-	-	
74	Outros operários, artífices e trabalhadores similares	12	2	4	2	4	-	-	
<b>8</b>	<b>OPERADORES DE INSTALAÇÕES E MÁQUINAS</b>	-	-	-	-	-	-	-	
81	Operadores de instalações fixas e similares	-	-	-	-	-	-	-	
82	Operadores de máquinas e trabalhadores de montagem	-	-	-	-	-	-	-	
83	Condutores de veículos, operadores de equip. pesados	-	-	-	-	-	-	-	
<b>9</b>	<b>TRABALHADORES NÃO QUALIFICADOS</b>	<b>58</b>	<b>8</b>	<b>16</b>	<b>15</b>	<b>12</b>	<b>7</b>	-	
91	Dos serviços e comércio	54	8	14	14	11	7	-	
92	Da agricultura e pescas	-	-	-	-	-	-	-	
93	Da construção civil, o. públicas, transformadoras, transportes	4	-	2	1	1	-	-	
<b>TRABALHADORES SEM PROFISSÃO ATRIBUÍDA</b>		<b>33</b>	<b>10</b>	<b>10</b>	<b>7</b>	<b>3</b>	<b>3</b>	-	
A	Aprendizes, praticantes, auxiliares, ajudantes, estagiários	19	5	6	5	2	1	-	
D	Encarregados sem profissão especificada	-	-	-	-	-	-	-	
B	Licenciados e bacharéis	2	-	-	-	-	2	-	
R	Outros trabalhadores sem profissão atribuída	12	5	4	2	1	-	-	

**SÃO MIGUEL**



**NÚMERO TOTAL DE TRABALHADORES, POR ACTIVIDADES, SEGUNDO A SITUAÇÃO NA PROFISSÃO, NA ILHA DE SÃO MIGUEL**
**QUADRO 22**

SITUAÇÃO NA PROFISSÃO	TOTAL	Patrão	Trabalhador familiar não remunerado	Trabalhador por conta de outrem	Membro de cooperativa de produção	Outra
ACTIVIDADES (CAE - Rev. 3)						
<b>TOTAL</b>	<b>32 951</b>	<b>1 031</b>	<b>17</b>	<b>31 381</b>	<b>3</b>	<b>519</b>
<b>A Agricultura, produção animal, caça, floresta e pesca</b>	<b>1 650</b>	<b>23</b>	<b>-</b>	<b>1 590</b>	<b>2</b>	<b>35</b>
01/02 Agricultura, produção animal, caça, silvicultura	946	23	-	916	1	6
03 Pesca e aquicultura	704	-	-	674	1	29
<b>B Indústrias extractivas</b>	<b>160</b>	<b>3</b>	<b>-</b>	<b>155</b>	<b>-</b>	<b>2</b>
<b>C Indústrias transformadoras</b>	<b>4 252</b>	<b>96</b>	<b>2</b>	<b>4 114</b>	<b>-</b>	<b>40</b>
10/11 Indústrias alimentares e das bebidas	2 443	32	1	2 401	-	9
12 Indústria do tabaco	140	-	-	137	-	3
13/15 Fabricação de têxteis, indústria do vestuário e couro	38	1	-	35	-	2
16 Indústria da madeira, da cortiça, cestaria, espartaria	192	14	-	176	-	2
17 Fabricação de pasta, de papel, cartão e seus artigos	-	-	-	-	-	-
18 Impressão e reprodução de suportes gravados	171	8	-	158	-	5
19/21 Coque, produtos químicos e farmacêuticos	2	1	-	1	-	-
22/23 Artigos de borracha, matérias plásticas e não metálicos	620	9	-	610	-	1
24/25 Indústrias metalúrgicas de base, produtos metálicos	474	21	1	440	-	12
26/27 Fab. equip. informáticos, electrónica, óptica, eléctricos	32	-	-	30	-	2
28 Fabricação de máquinas e equipamentos, n.e.	20	2	-	18	-	-
29/30 Fabricação de veículos e outro equipam. de transporte	5	-	-	5	-	-
31 Fabricação de mobiliário e colchões	74	4	-	68	-	2
32 Outras indústrias transformadoras	24	3	-	21	-	-
33 Reparação, manutenção e instalação de máquinas	17	1	-	14	-	2
<b>D Electricidade, gás, vapor, água quente e fria, ar frio</b>	<b>389</b>	<b>2</b>	<b>-</b>	<b>387</b>	<b>-</b>	<b>-</b>
<b>E Distribuição de água, saneamento, resíduos</b>	<b>59</b>	<b>-</b>	<b>-</b>	<b>56</b>	<b>-</b>	<b>3</b>
36 Captação, tratamento e distribuição de água	-	-	-	-	-	-
37/39 Tratamento águas residuais, elim. resíduos, descontam.	59	-	-	56	-	3
<b>F Construção</b>	<b>4 749</b>	<b>150</b>	<b>1</b>	<b>4 539</b>	<b>-</b>	<b>59</b>
<b>G Comércio, reparação de veículos automóveis</b>	<b>7 356</b>	<b>346</b>	<b>7</b>	<b>6 847</b>	<b>1</b>	<b>155</b>
45 Comércio, manutenção e reparação de veículos	989	51	1	925	1	11
46 Comércio por grosso, excepto de veículos	1 819	67	-	1 700	-	52
47 Comércio a retalho, excepto de veículos	4 548	228	6	4 222	-	92
<b>H Transportes e armazenagem</b>	<b>1 966</b>	<b>85</b>	<b>1</b>	<b>1 858</b>	<b>-</b>	<b>22</b>
49 Transportes terrestres	630	64	1	553	-	12
50 Transportes por água	54	5	-	49	-	-
51 Transportes aéreos	665	-	-	665	-	-
52 Armazenamento, actividades auxiliares dos transportes	514	15	-	489	-	10
53 Actividades postais e de courier	103	1	-	102	-	-
<b>I Alojamento, restauração e similares</b>	<b>3 022</b>	<b>110</b>	<b>5</b>	<b>2 844</b>	<b>-</b>	<b>63</b>
55 Alojamento	1 261	18	-	1 231	-	12
56 Restauração e similares	1 761	92	5	1 613	-	51
<b>J Actividades de informação e de comunicação</b>	<b>605</b>	<b>18</b>	<b>-</b>	<b>580</b>	<b>-</b>	<b>7</b>
<b>K Actividades financeiras e de seguros</b>	<b>1 028</b>	<b>12</b>	<b>-</b>	<b>1 014</b>	<b>-</b>	<b>2</b>
<b>L Actividades imobiliárias</b>	<b>197</b>	<b>15</b>	<b>-</b>	<b>166</b>	<b>-</b>	<b>16</b>
<b>M Actividades de consultoria, científicas e técnicas</b>	<b>921</b>	<b>58</b>	<b>-</b>	<b>828</b>	<b>-</b>	<b>35</b>
<b>N Actividades administrativas e serviços de apoio</b>	<b>1 872</b>	<b>36</b>	<b>1</b>	<b>1 814</b>	<b>-</b>	<b>21</b>
<b>O Adm. pública, defesa, segurança social obrigatória</b>	<b>262</b>	<b>-</b>	<b>-</b>	<b>258</b>	<b>-</b>	<b>4</b>
<b>P Educação</b>	<b>389</b>	<b>5</b>	<b>-</b>	<b>383</b>	<b>-</b>	<b>1</b>
<b>Q Actividades de saúde humana e apoio social</b>	<b>2 696</b>	<b>32</b>	<b>-</b>	<b>2 641</b>	<b>-</b>	<b>23</b>
<b>R Actividades artísticas, desportivas e recreativas</b>	<b>290</b>	<b>9</b>	<b>-</b>	<b>272</b>	<b>-</b>	<b>9</b>
<b>S Outras actividades de serviços</b>	<b>1 087</b>	<b>31</b>	<b>-</b>	<b>1 034</b>	<b>-</b>	<b>22</b>
<b>U Organismos internacionais e extra-territoriais</b>	<b>1</b>	<b>-</b>	<b>-</b>	<b>1</b>	<b>-</b>	<b>-</b>

**NÚMERO TOTAL DE TRABALHADORES, POR ACTIVIDADES, SEGUNDO AS HABILITAÇÕES, NA ILHA DE SÃO MIGUEL**
**QUADRO 23**

HABILITAÇÕES	TOTAL	<1ºCiclo Ensino Básico	1º Ciclo Ensino Básico	2º Ciclo	3º Ciclo	Secund., Prof. e Pós-sec.	Bacha- relato	Licen- ciatura ou +	Ignora- do
<b>ACTIVIDADES (CAE - Rev. 3)</b>									
<b>TOTAL</b>	<b>32 951</b>	<b>943</b>	<b>6 813</b>	<b>7 726</b>	<b>8 009</b>	<b>6 131</b>	<b>245</b>	<b>2 995</b>	<b>89</b>
<b>A Agricultura, produção animal, caça, floresta e pesca</b>	<b>1 650</b>	<b>375</b>	<b>686</b>	<b>356</b>	<b>137</b>	<b>50</b>	<b>8</b>	<b>31</b>	<b>7</b>
01/02 Agricultura, produção animal, caça, silvicultura	946	66	467	254	98	31	7	23	-
03 Pesca e aquicultura	704	309	219	102	39	19	1	8	7
<b>B Indústrias extractivas</b>	<b>160</b>	<b>13</b>	<b>47</b>	<b>45</b>	<b>34</b>	<b>16</b>	<b>-</b>	<b>5</b>	<b>-</b>
<b>C Indústrias transformadoras</b>	<b>4 252</b>	<b>151</b>	<b>1 392</b>	<b>1 246</b>	<b>807</b>	<b>460</b>	<b>26</b>	<b>166</b>	<b>4</b>
10/11 Indústrias alimentares e das bebidas	2 443	109	856	671	437	248	16	104	2
12 Indústria do tabaco	140	6	33	40	19	33	1	8	-
13/15 Fabricação de têxteis, indústria do vestuário e couro	38	-	17	16	3	2	-	-	-
16 Indústria da madeira, da cortiça, cestaria, espartaria	192	9	78	70	23	9	2	1	-
17 Fabricação de pasta, de papel, cartão e seus artigos	-	-	-	-	-	-	-	-	-
18 Impressão e reprodução de suportes gravados	171	1	30	43	44	43	-	10	-
19/21 Coque, produtos químicos e farmacêuticos	2	-	-	-	1	1	-	-	-
22/23 Artigos de borracha, matérias plásticas e não metálicos	620	11	224	192	90	72	4	25	2
24/25 Indústrias metalúrgicas de base, produtos metálicos	474	10	118	165	132	38	2	9	-
26/27 Fab. equip. informáticos, electrónica, óptica, eléctricos	32	2	11	6	5	3	-	5	-
28 Fabricação de máquinas e equipamentos, n.e.	20	-	1	5	13	-	-	1	-
29/30 Fabricação de veículos e outro equipam. de transporte	5	-	-	5	-	-	-	-	-
31 Fabricação de mobiliário e colchões	74	1	11	26	30	5	-	1	-
32 Outras indústrias transformadoras	24	-	4	6	7	4	1	2	-
33 Reparação, manutenção e instalação de máquinas	17	2	9	1	3	2	-	-	-
<b>D Electricidade, gás, vapor, água quente e fria, ar frio</b>	<b>389</b>	<b>2</b>	<b>42</b>	<b>38</b>	<b>112</b>	<b>94</b>	<b>12</b>	<b>89</b>	<b>-</b>
<b>E Distribuição de água, saneamento, resíduos</b>	<b>59</b>	<b>2</b>	<b>12</b>	<b>19</b>	<b>12</b>	<b>3</b>	<b>-</b>	<b>11</b>	<b>-</b>
36 Captação, tratamento e distribuição de água	-	-	-	-	-	-	-	-	-
37/39 Tratamento águas residuais, elim. resíduos, descontam.	59	2	12	19	12	3	-	11	-
<b>F Construção</b>	<b>4 749</b>	<b>145</b>	<b>1 562</b>	<b>1 450</b>	<b>820</b>	<b>397</b>	<b>31</b>	<b>299</b>	<b>45</b>
<b>G Comércio, reparação de veículos automóveis</b>	<b>7 356</b>	<b>30</b>	<b>1 068</b>	<b>1 983</b>	<b>2 528</b>	<b>1 420</b>	<b>32</b>	<b>288</b>	<b>7</b>
45 Comércio, manutenção e reparação de veículos	989	6	169	288	314	175	6	31	-
46 Comércio por grosso, excepto de veículos	1 819	10	265	435	625	389	9	86	-
47 Comércio a retalho, excepto de veículos	4 548	14	634	1 260	1 589	856	17	171	7
<b>H Transportes e armazenagem</b>	<b>1 966</b>	<b>1</b>	<b>329</b>	<b>349</b>	<b>394</b>	<b>653</b>	<b>20</b>	<b>219</b>	<b>1</b>
49 Transportes terrestres	630	-	217	221	132	47	3	9	1
50 Transportes por água	54	-	10	3	15	15	-	11	-
51 Transportes aéreos	665	-	15	30	82	391	8	139	-
52 Armazenamento, actividades auxiliares dos transportes	514	1	77	87	130	152	9	58	-
53 Actividades postais e de courier	103	-	10	8	35	48	-	2	-
<b>I Alojamento, restauração e similares</b>	<b>3 022</b>	<b>16</b>	<b>487</b>	<b>843</b>	<b>1 175</b>	<b>418</b>	<b>13</b>	<b>65</b>	<b>5</b>
55 Alojamento	1 261	7	205	334	422	238	9	45	1
56 Restauração e similares	1 761	9	282	509	753	180	4	20	4
<b>J Actividades de informação e de comunicação</b>	<b>605</b>	<b>-</b>	<b>17</b>	<b>30</b>	<b>146</b>	<b>289</b>	<b>13</b>	<b>110</b>	<b>-</b>
<b>K Actividades financeiras e de seguros</b>	<b>1 028</b>	<b>-</b>	<b>26</b>	<b>42</b>	<b>257</b>	<b>443</b>	<b>9</b>	<b>251</b>	<b>-</b>
<b>L Actividades imobiliárias</b>	<b>197</b>	<b>3</b>	<b>23</b>	<b>42</b>	<b>40</b>	<b>59</b>	<b>4</b>	<b>26</b>	<b>-</b>
<b>M Actividades de consultoria, científicas e técnicas</b>	<b>921</b>	<b>6</b>	<b>36</b>	<b>59</b>	<b>168</b>	<b>404</b>	<b>15</b>	<b>231</b>	<b>2</b>
<b>N Actividades administrativas e serviços de apoio</b>	<b>1 872</b>	<b>176</b>	<b>555</b>	<b>469</b>	<b>335</b>	<b>243</b>	<b>7</b>	<b>81</b>	<b>6</b>
<b>O Adm. pública, defesa, segurança social obrigatória</b>	<b>262</b>	<b>4</b>	<b>47</b>	<b>36</b>	<b>62</b>	<b>60</b>	<b>2</b>	<b>51</b>	<b>-</b>
<b>P Educação</b>	<b>389</b>	<b>2</b>	<b>19</b>	<b>43</b>	<b>54</b>	<b>109</b>	<b>15</b>	<b>146</b>	<b>1</b>
<b>Q Actividades de saúde humana e apoio social</b>	<b>2 696</b>	<b>7</b>	<b>304</b>	<b>417</b>	<b>582</b>	<b>673</b>	<b>30</b>	<b>682</b>	<b>1</b>
<b>R Actividades artísticas, desportivas e recreativas</b>	<b>290</b>	<b>1</b>	<b>43</b>	<b>69</b>	<b>83</b>	<b>58</b>	<b>1</b>	<b>34</b>	<b>1</b>
<b>S Outras actividades de serviços</b>	<b>1 087</b>	<b>9</b>	<b>118</b>	<b>190</b>	<b>262</b>	<b>282</b>	<b>7</b>	<b>210</b>	<b>9</b>
<b>U Organismos internacionais e extra-territoriais</b>	<b>1</b>	<b>-</b>	<b>-</b>	<b>-</b>	<b>1</b>	<b>-</b>	<b>-</b>	<b>-</b>	<b>-</b>

**NÚMERO DE TCO, POR ACTIVIDADES, SEGUNDO AS HABILITAÇÕES,  
NA ILHA DE SÃO MIGUEL**
**QUADRO 24**

HABILITAÇÕES	TOTAL	<1ºCiclo Ensino Básico	1º Ciclo Ensino Básico	2º Ciclo	3º Ciclo	Secund., Prof. e Pós-sec.	Bacha- relato	Licen- ciatura ou +	Ignora- do
<b>ACTIVIDADES (CAE - Rev. 3)</b>									
<b>TOTAL</b>	<b>31 381</b>	<b>933</b>	<b>6 543</b>	<b>7 471</b>	<b>7 585</b>	<b>5 796</b>	<b>214</b>	<b>2 756</b>	<b>83</b>
<b>A Agricultura, produção animal, caça, floresta e pesca</b>	<b>1 590</b>	<b>370</b>	<b>671</b>	<b>332</b>	<b>130</b>	<b>46</b>	<b>7</b>	<b>27</b>	<b>7</b>
01/02 Agricultura, produção animal, caça, silvicultura	916	66	461	242	94	27	6	20	-
03 Pesca e aquicultura	674	304	210	90	36	19	1	7	7
<b>B Indústrias extractivas</b>	<b>155</b>	<b>13</b>	<b>47</b>	<b>44</b>	<b>34</b>	<b>12</b>	<b>-</b>	<b>5</b>	<b>-</b>
<b>C Indústrias transformadoras</b>	<b>4 114</b>	<b>151</b>	<b>1 353</b>	<b>1 217</b>	<b>767</b>	<b>438</b>	<b>23</b>	<b>161</b>	<b>4</b>
10/11 Indústrias alimentares e das bebidas	2 401	109	841	663	422	246	15	103	2
12 Indústria do tabaco	137	6	33	40	19	31	1	7	-
13/15 Fabricação de têxteis, indústria do vestuário e couro	35	-	15	16	3	1	-	-	-
16 Indústria da madeira, da cortiça, cestaria, espartaria	176	9	68	66	22	8	2	1	-
17 Fabricação de pasta, de papel, cartão e seus artigos	-	-	-	-	-	-	-	-	-
18 Impressão e reprodução de suportes gravados	158	1	30	40	41	37	-	9	-
19/21 Coque, produtos químicos e farmacêuticos	1	-	-	-	1	-	-	-	-
22/23 Artigos de borracha, matérias plásticas e não metálicos	610	11	223	190	88	70	3	23	2
24/25 Indústrias metalúrgicas de base, produtos metálicos	440	10	114	154	118	33	2	9	-
26/27 Fab. equip. informáticos, electrónica, óptica, eléctricos	30	2	11	6	3	3	-	5	-
28 Fabricação de máquinas e equipamentos, n.e.	18	-	1	4	12	-	-	1	-
29/30 Fabricação de veículos e outro equipam. de transporte	5	-	-	5	-	-	-	-	-
31 Fabricação de mobiliário e colchões	68	1	7	26	30	3	-	1	-
32 Outras indústrias transformadoras	21	-	4	6	5	4	-	2	-
33 Reparação, manutenção e instalação de máquinas	14	2	6	1	3	2	-	-	-
<b>D Electricidade, gás, vapor, água quente e fria, ar frio</b>	<b>387</b>	<b>2</b>	<b>42</b>	<b>38</b>	<b>112</b>	<b>94</b>	<b>12</b>	<b>87</b>	<b>-</b>
<b>E Distribuição de água, saneamento, resíduos</b>	<b>56</b>	<b>2</b>	<b>12</b>	<b>18</b>	<b>12</b>	<b>3</b>	<b>-</b>	<b>9</b>	<b>-</b>
36 Captação, tratamento e distribuição de água	-	-	-	-	-	-	-	-	-
37/39 Tratamento águas residuais, elim. resíduos, descontam.	56	2	12	18	12	3	-	9	-
<b>F Construção</b>	<b>4 539</b>	<b>142</b>	<b>1 509</b>	<b>1 410</b>	<b>770</b>	<b>373</b>	<b>25</b>	<b>267</b>	<b>43</b>
<b>G Comércio, reparação de veículos automóveis</b>	<b>6 847</b>	<b>29</b>	<b>994</b>	<b>1 900</b>	<b>2 364</b>	<b>1 293</b>	<b>22</b>	<b>238</b>	<b>7</b>
45 Comércio, manutenção e reparação de veículos	925	6	160	278	288	162	4	27	-
46 Comércio por grosso, excepto de veículos	1 700	10	251	421	589	351	7	71	-
47 Comércio a retalho, excepto de veículos	4 222	13	583	1 201	1 487	780	11	140	7
<b>H Transportes e armazenagem</b>	<b>1 858</b>	<b>1</b>	<b>285</b>	<b>330</b>	<b>366</b>	<b>638</b>	<b>20</b>	<b>217</b>	<b>1</b>
49 Transportes terrestres	553	-	176	203	116	46	3	8	1
50 Transportes por água	49	-	10	2	13	13	-	11	-
51 Transportes aéreos	665	-	15	30	82	391	8	139	-
52 Armazenamento, actividades auxiliares dos transportes	489	1	74	87	121	140	9	57	-
53 Actividades postais e de courier	102	-	10	8	34	48	-	2	-
<b>I Alojamento, restauração e similares</b>	<b>2 844</b>	<b>16</b>	<b>454</b>	<b>809</b>	<b>1 107</b>	<b>387</b>	<b>9</b>	<b>57</b>	<b>5</b>
55 Alojamento	1 231	7	200	329	412	232	8	42	1
56 Restauração e similares	1 613	9	254	480	695	155	1	15	4
<b>J Actividades de informação e de comunicação</b>	<b>580</b>	<b>-</b>	<b>17</b>	<b>29</b>	<b>141</b>	<b>277</b>	<b>13</b>	<b>103</b>	<b>-</b>
<b>K Actividades financeiras e de seguros</b>	<b>1 014</b>	<b>-</b>	<b>25</b>	<b>42</b>	<b>253</b>	<b>439</b>	<b>8</b>	<b>247</b>	<b>-</b>
<b>L Actividades imobiliárias</b>	<b>166</b>	<b>3</b>	<b>23</b>	<b>42</b>	<b>30</b>	<b>43</b>	<b>4</b>	<b>21</b>	<b>-</b>
<b>M Actividades de consultoria, científicas e técnicas</b>	<b>828</b>	<b>6</b>	<b>33</b>	<b>53</b>	<b>157</b>	<b>377</b>	<b>12</b>	<b>189</b>	<b>1</b>
<b>N Actividades administrativas e serviços de apoio</b>	<b>1 814</b>	<b>175</b>	<b>550</b>	<b>462</b>	<b>326</b>	<b>231</b>	<b>6</b>	<b>61</b>	<b>3</b>
<b>O Adm. pública, defesa, segurança social obrigatória</b>	<b>258</b>	<b>4</b>	<b>46</b>	<b>36</b>	<b>62</b>	<b>60</b>	<b>2</b>	<b>48</b>	<b>-</b>
<b>P Educação</b>	<b>383</b>	<b>2</b>	<b>19</b>	<b>43</b>	<b>53</b>	<b>108</b>	<b>15</b>	<b>142</b>	<b>1</b>
<b>Q Actividades de saúde humana e apoio social</b>	<b>2 641</b>	<b>7</b>	<b>303</b>	<b>416</b>	<b>578</b>	<b>665</b>	<b>28</b>	<b>643</b>	<b>1</b>
<b>R Actividades artísticas, desportivas e recreativas</b>	<b>272</b>	<b>1</b>	<b>43</b>	<b>68</b>	<b>77</b>	<b>52</b>	<b>1</b>	<b>29</b>	<b>1</b>
<b>S Outras actividades de serviços</b>	<b>1 034</b>	<b>9</b>	<b>117</b>	<b>182</b>	<b>245</b>	<b>260</b>	<b>7</b>	<b>205</b>	<b>9</b>
<b>U Organismos internacionais e extra-territoriais</b>	<b>1</b>	<b>-</b>	<b>-</b>	<b>-</b>	<b>1</b>	<b>-</b>	<b>-</b>	<b>-</b>	<b>-</b>

**NÚMERO TOTAL DE TRABALHADORES, POR GRUPOS ETÁRIOS, SEGUNDO AS HABILITAÇÕES, NA ILHA DE SÃO MIGUEL** **QUADRO 25**

HABILITAÇÕES	TOTAL	<1ºCiclo Ensino Básico	1º Ciclo Ensino Básico	2º Ciclo	3º Ciclo	Secund., Prof. e Pós-sec.	Bacha- relato	Licen- ciatura ou +	Ignora- do
GRUPOS ETÁRIOS (Anos)									
<b>TOTAL</b>	<b>32 951</b>	<b>943</b>	<b>6 813</b>	<b>7 726</b>	<b>8 009</b>	<b>6 131</b>	<b>245</b>	<b>2 995</b>	<b>89</b>
< 25	5 006	115	530	1 045	1 894	1 125	4	283	10
25 a 34	12 084	262	1 476	2 707	3 120	2 751	86	1 648	34
35 a 44	8 410	263	2 017	2 514	1 602	1 260	75	650	29
45 a 54	5 486	222	1 855	1 248	1 031	818	40	259	13
55 a 64	1 803	74	875	198	321	154	38	140	3
65 e +	162	7	60	14	41	23	2	15	-

**NÚMERO DE TCO, POR GRUPOS ETÁRIOS, SEGUNDO AS HABILITAÇÕES, NA ILHA DE SÃO MIGUEL** **QUADRO 26**

HABILITAÇÕES	TOTAL	<1ºCiclo Ensino Básico	1º Ciclo Ensino Básico	2º Ciclo	3º Ciclo	Secund., Prof. e Pós-sec.	Bacha- relato	Licen- ciatura ou +	Ignora- do
GRUPOS ETÁRIOS (Anos)									
<b>TOTAL</b>	<b>31 381</b>	<b>933</b>	<b>6 543</b>	<b>7 471</b>	<b>7 585</b>	<b>5 796</b>	<b>214</b>	<b>2 756</b>	<b>83</b>
< 25	4 961	115	523	1 033	1 876	1 118	4	282	10
25 a 34	11 801	258	1 460	2 674	3 031	2 677	81	1 588	32
35 a 44	7 943	262	1 970	2 411	1 481	1 148	67	575	29
45 a 54	5 015	217	1 753	1 175	916	719	31	194	10
55 a 64	1 548	74	792	169	255	121	29	106	2
65 e +	113	7	45	9	26	13	2	11	-

<b>NÚMERO TOTAL DE TRABALHADORES, POR ACTIVIDADES, SEGUNDO OS ESCALÕES DE ANTIGUIDADE NA EMPRESA, NA ILHA DE SÃO MIGUEL</b>						<b>QUADRO 27</b>	
ESCALÃO DE ANTIGUIDADE (Anos)	TOTAL	< 1	1 a 4	5 a 9	10 a 14	15 a 19	20 e +
ACTIVIDADES (CAE - Rev. 3)							
<b>TOTAL</b>	<b>32 951</b>	<b>8 513</b>	<b>8 861</b>	<b>7 056</b>	<b>2 889</b>	<b>2 460</b>	<b>3 172</b>
<b>A Agricultura, produção animal, caça, floresta e pesca</b>	<b>1 650</b>	<b>494</b>	<b>513</b>	<b>336</b>	<b>124</b>	<b>109</b>	<b>74</b>
01/02 Agricultura, produção animal, caça, silvicultura	946	212	287	203	90	93	61
03 Pesca e aquicultura	704	282	226	133	34	16	13
<b>B Indústrias extractivas</b>	<b>160</b>	<b>17</b>	<b>53</b>	<b>44</b>	<b>15</b>	<b>21</b>	<b>10</b>
<b>C Indústrias transformadoras</b>	<b>4 252</b>	<b>707</b>	<b>1 056</b>	<b>1 037</b>	<b>542</b>	<b>368</b>	<b>542</b>
10/11 Indústrias alimentares e das bebidas	2 443	434	567	591	325	208	318
12 Indústria do tabaco	140	9	12	40	16	6	57
13/15 Fabricação de têxteis, indústria do vestuário e couro	38	6	10	8	2	6	6
16 Indústria da madeira, da cortiça, cestaria, espartaria	192	31	48	62	23	13	15
17 Fabricação de pasta, de papel, cartão e seus artigos	-	-	-	-	-	-	-
18 Impressão e reprodução de suportes gravados	171	19	33	46	18	27	28
19/21 Coque, produtos químicos e farmacêuticos	2	1	1	-	-	-	-
22/23 Artigos de borracha, matérias plásticas e não metálicos	620	99	165	113	104	65	74
24/25 Indústrias metalúrgicas de base, produtos metálicos	474	71	153	135	44	34	37
26/27 Fab. equip. informáticos, electrónica, óptica, eléctricos	32	5	8	6	3	7	3
28 Fabricação de máquinas e equipamentos, n.e.	20	6	8	6	-	-	-
29/30 Fabricação de veículos e outro equipam. de transporte	5	2	2	1	-	-	-
31 Fabricação de mobiliário e colchões	74	15	39	13	3	1	3
32 Outras indústrias transformadoras	24	4	8	7	3	1	1
33 Reparação, manutenção e instalação de máquinas	17	5	2	9	1	-	-
<b>D Electricidade, gás, vapor, água quente e fria, ar frio</b>	<b>389</b>	<b>32</b>	<b>32</b>	<b>22</b>	<b>12</b>	<b>79</b>	<b>212</b>
<b>E Distribuição de água, saneamento, resíduos</b>	<b>59</b>	<b>40</b>	<b>14</b>	<b>5</b>	<b>-</b>	<b>-</b>	<b>-</b>
36 Captação, tratamento e distribuição de água	-	-	-	-	-	-	-
37/39 Tratamento águas residuais, elim. resíduos, descontam.	59	40	14	5	-	-	-
<b>F Construção</b>	<b>4 749</b>	<b>1 481</b>	<b>1 427</b>	<b>1 047</b>	<b>364</b>	<b>185</b>	<b>245</b>
<b>G Comércio, reparação de veículos automóveis</b>	<b>7 356</b>	<b>1 643</b>	<b>1 813</b>	<b>1 787</b>	<b>706</b>	<b>725</b>	<b>682</b>
45 Comércio, manutenção e reparação de veículos	989	176	281	235	82	95	120
46 Comércio por grosso, excepto de veículos	1 819	361	468	390	171	195	234
47 Comércio a retalho, excepto de veículos	4 548	1 106	1 064	1 162	453	435	328
<b>H Transportes e armazenagem</b>	<b>1 966</b>	<b>388</b>	<b>442</b>	<b>432</b>	<b>210</b>	<b>170</b>	<b>324</b>
49 Transportes terrestres	630	144	176	144	54	41	71
50 Transportes por água	54	30	12	5	3	3	1
51 Transportes aéreos	665	145	165	160	67	25	103
52 Armazenamento, actividades auxiliares dos transportes	514	54	89	103	82	69	117
53 Actividades postais e de courier	103	15	-	20	4	32	32
<b>I Alojamento, restauração e similares</b>	<b>3 022</b>	<b>1 033</b>	<b>935</b>	<b>590</b>	<b>185</b>	<b>169</b>	<b>110</b>
55 Alojamento	1 261	290	395	307	87	107	75
56 Restauração e similares	1 761	743	540	283	98	62	35
<b>J Actividades de informação e de comunicação</b>	<b>605</b>	<b>78</b>	<b>92</b>	<b>109</b>	<b>64</b>	<b>99</b>	<b>163</b>
<b>K Actividades financeiras e de seguros</b>	<b>1 028</b>	<b>108</b>	<b>136</b>	<b>179</b>	<b>100</b>	<b>144</b>	<b>361</b>
<b>L Actividades imobiliárias</b>	<b>197</b>	<b>51</b>	<b>84</b>	<b>37</b>	<b>9</b>	<b>8</b>	<b>8</b>
<b>M Actividades de consultoria, científicas e técnicas</b>	<b>921</b>	<b>223</b>	<b>265</b>	<b>187</b>	<b>85</b>	<b>100</b>	<b>61</b>
<b>N Actividades administrativas e serviços de apoio</b>	<b>1 872</b>	<b>798</b>	<b>628</b>	<b>274</b>	<b>96</b>	<b>33</b>	<b>43</b>
<b>O Adm. pública, defesa, segurança social obrigatória</b>	<b>262</b>	<b>59</b>	<b>110</b>	<b>46</b>	<b>17</b>	<b>18</b>	<b>12</b>
<b>P Educação</b>	<b>389</b>	<b>144</b>	<b>81</b>	<b>82</b>	<b>33</b>	<b>22</b>	<b>27</b>
<b>Q Actividades de saúde humana e apoio social</b>	<b>2 696</b>	<b>775</b>	<b>724</b>	<b>571</b>	<b>232</b>	<b>143</b>	<b>251</b>
<b>R Actividades artísticas, desportivas e recreativas</b>	<b>290</b>	<b>128</b>	<b>72</b>	<b>52</b>	<b>14</b>	<b>13</b>	<b>11</b>
<b>S Outras actividades de serviços</b>	<b>1 087</b>	<b>314</b>	<b>384</b>	<b>219</b>	<b>80</b>	<b>54</b>	<b>36</b>
<b>U Organismos internacionais e extra-territoriais</b>	<b>1</b>	<b>-</b>	<b>-</b>	<b>-</b>	<b>1</b>	<b>-</b>	<b>-</b>



NÚMERO TOTAL DE TRABALHADORES, POR ACTIVIDADES, SEGUNDO OS NÍVEIS DE QUALIFICAÇÃO, NA ILHA DE SÃO MIGUEL								QUADRO 28		
NÍVEL DE QUALIFICAÇÃO		HOMENS/MULHERES								
ACTIVIDADES (CAE - Rev. 3)	TOTAL	Quadro superior	Quadro médio	Encar./ /contra- mestre	Prof. Altam. Qualif.	Prof. Qualifi- cado	Prof. Semi- -qualif.	Prof. Não qualif.	Pratic./ /apren- diz	Igno- rado
<b>TOTAL</b>	<b>32 951</b>	<b>3 121</b>	<b>1 453</b>	<b>831</b>	<b>2 223</b>	<b>11 115</b>	<b>7 048</b>	<b>5 503</b>	<b>1 290</b>	<b>367</b>
<b>A Agricultura, produção animal, caça, floresta e pesca</b>	<b>1 650</b>	<b>40</b>	<b>24</b>	<b>6</b>	<b>75</b>	<b>709</b>	<b>376</b>	<b>384</b>	<b>8</b>	<b>28</b>
01/02 Agricultura, produção animal, caça, silvicultura	946	34	15	4	73	113	364	317	8	18
03 Pesca e aquicultura	704	6	9	2	2	596	12	67	-	10
<b>B Indústrias extractivas</b>	<b>160</b>	<b>6</b>	<b>5</b>	<b>12</b>	<b>53</b>	<b>42</b>	<b>13</b>	<b>16</b>	<b>5</b>	<b>8</b>
<b>C Indústrias transformadoras</b>	<b>4 252</b>	<b>211</b>	<b>96</b>	<b>126</b>	<b>411</b>	<b>1 273</b>	<b>1 056</b>	<b>785</b>	<b>268</b>	<b>26</b>
10/11 Indústrias alimentares e das bebidas	2 443	95	73	69	277	592	696	508	111	22
12 Indústria do tabaco	140	6	3	7	3	64	37	20	-	-
13/15 Fabricação de têxteis, indústria do vestuário e couro	38	2	-	-	-	18	11	2	4	1
16 Indústria da madeira, da cortiça, cestaria, espartaria	192	12	4	8	4	89	28	29	18	-
17 Fabricação de pasta, de papel, cartão e seus artigos	-	-	-	-	-	-	-	-	-	-
18 Impressão e reprodução de suportes gravados	171	14	3	6	21	87	21	9	10	-
19/21 Coque, produtos químicos e farmacêuticos	2	1	-	-	1	-	-	-	-	-
22/23 Artigos de borracha, matérias plásticas e não metálicos	620	32	4	22	89	193	150	99	29	2
24/25 Indústrias metalúrgicas de base, produtos metálicos	474	36	4	11	7	172	93	82	68	1
26/27 Fab. equip. informáticos, electrónica, óptica, eléctricos	32	1	-	1	1	12	5	6	6	-
28 Fabricação de máquinas e equipamentos, n.e.	20	2	-	-	4	6	2	1	5	-
29/30 Fabricação de veículos e outro equipam. de transporte	5	-	-	-	-	5	-	-	-	-
31 Fabricação de mobiliário e colchões	74	5	2	2	-	20	4	27	14	-
32 Outras indústrias transformadoras	24	4	3	-	1	10	4	1	1	-
33 Reparação, manutenção e instalação de máquinas	17	1	-	-	3	5	5	1	2	-
<b>D Electricidade, gás, vapor, água quente e fria, ar frio</b>	<b>389</b>	<b>102</b>	<b>14</b>	<b>-</b>	<b>79</b>	<b>148</b>	<b>45</b>	<b>1</b>	<b>-</b>	<b>-</b>
<b>E Distribuição de água, saneamento, resíduos</b>	<b>59</b>	<b>2</b>	<b>3</b>	<b>2</b>	<b>3</b>	<b>5</b>	<b>8</b>	<b>35</b>	<b>1</b>	<b>-</b>
36 Captação, tratamento e distribuição de água	-	-	-	-	-	-	-	-	-	-
37/39 Tratamento águas residuais, elim. resíduos, descontam.	59	2	3	2	3	5	8	35	1	-
<b>F Construção</b>	<b>4 749</b>	<b>366</b>	<b>121</b>	<b>279</b>	<b>229</b>	<b>1 755</b>	<b>611</b>	<b>1 113</b>	<b>184</b>	<b>91</b>
<b>G Comércio, reparação de veículos automóveis</b>	<b>7 356</b>	<b>622</b>	<b>174</b>	<b>182</b>	<b>254</b>	<b>2 379</b>	<b>1 903</b>	<b>1 374</b>	<b>413</b>	<b>55</b>
45 Comércio, manutenção e reparação de veículos	989	75	7	16	55	466	162	97	103	8
46 Comércio por grosso, excepto de veículos	1 819	170	49	48	71	618	347	395	114	7
47 Comércio a retalho, excepto de veículos	4 548	377	118	118	128	1 295	1 394	882	196	40
<b>H Transportes e armazenagem</b>	<b>1 966</b>	<b>224</b>	<b>149</b>	<b>40</b>	<b>226</b>	<b>997</b>	<b>224</b>	<b>66</b>	<b>23</b>	<b>17</b>
49 Transportes terrestres	630	62	8	9	91	383	19	26	15	17
50 Transportes por água	54	14	3	3	1	31	1	-	1	-
51 Transportes aéreos	665	74	106	-	-	389	86	10	-	-
52 Armazenamento, actividades auxiliares dos transportes	514	73	31	28	82	148	115	30	7	-
53 Actividades postais e de courier	103	1	1	-	52	46	3	-	-	-
<b>I Alojamento, restauração e similares</b>	<b>3 022</b>	<b>168</b>	<b>136</b>	<b>91</b>	<b>181</b>	<b>896</b>	<b>777</b>	<b>530</b>	<b>226</b>	<b>17</b>
55 Alojamento	1 261	50	103	55	137	421	220	241	32	2
56 Restauração e similares	1 761	118	33	36	44	475	557	289	194	15
<b>J Actividades de informação e de comunicação</b>	<b>605</b>	<b>273</b>	<b>69</b>	<b>4</b>	<b>103</b>	<b>112</b>	<b>21</b>	<b>18</b>	<b>4</b>	<b>1</b>
<b>K Actividades financeiras e de seguros</b>	<b>1 028</b>	<b>92</b>	<b>191</b>	<b>11</b>	<b>245</b>	<b>431</b>	<b>26</b>	<b>19</b>	<b>12</b>	<b>1</b>
<b>L Actividades imobiliárias</b>	<b>197</b>	<b>46</b>	<b>14</b>	<b>5</b>	<b>9</b>	<b>42</b>	<b>25</b>	<b>41</b>	<b>5</b>	<b>10</b>
<b>M Actividades de consultoria, científicas e técnicas</b>	<b>921</b>	<b>138</b>	<b>91</b>	<b>12</b>	<b>86</b>	<b>375</b>	<b>100</b>	<b>69</b>	<b>41</b>	<b>9</b>
<b>N Actividades administrativas e serviços de apoio</b>	<b>1 872</b>	<b>89</b>	<b>10</b>	<b>14</b>	<b>16</b>	<b>464</b>	<b>776</b>	<b>484</b>	<b>14</b>	<b>5</b>
<b>O Adm. pública, defesa, segurança social obrigatória</b>	<b>262</b>	<b>40</b>	<b>16</b>	<b>4</b>	<b>12</b>	<b>64</b>	<b>84</b>	<b>31</b>	<b>3</b>	<b>8</b>
<b>P Educação</b>	<b>389</b>	<b>108</b>	<b>21</b>	<b>5</b>	<b>48</b>	<b>131</b>	<b>22</b>	<b>41</b>	<b>3</b>	<b>10</b>
<b>Q Actividades de saúde humana e apoio social</b>	<b>2 696</b>	<b>391</b>	<b>294</b>	<b>19</b>	<b>111</b>	<b>848</b>	<b>779</b>	<b>221</b>	<b>19</b>	<b>14</b>
<b>R Actividades artísticas, desportivas e recreativas</b>	<b>290</b>	<b>33</b>	<b>6</b>	<b>7</b>	<b>15</b>	<b>83</b>	<b>27</b>	<b>64</b>	<b>3</b>	<b>52</b>
<b>S Outras actividades de serviços</b>	<b>1 087</b>	<b>170</b>	<b>19</b>	<b>12</b>	<b>66</b>	<b>361</b>	<b>175</b>	<b>211</b>	<b>58</b>	<b>15</b>
<b>U Organismos internacionais e extra-territoriais</b>	<b>1</b>	<b>-</b>	<b>-</b>	<b>-</b>	<b>1</b>	<b>-</b>	<b>-</b>	<b>-</b>	<b>-</b>	<b>-</b>

NÚMERO TOTAL DE TRABALHADORES, POR ACTIVIDADES, SEGUNDO OS NÍVEIS DE QUALIFICAÇÃO, NA ILHA DE SÃO MIGUEL								QUADRO 29		
								HOMENS		
NÍVEL DE QUALIFICAÇÃO	TOTAL	Quadro superior	Quadro médio	Encar./ /contra-mestre	Prof. Altam. Qualif.	Prof. Qualificado	Prof. Semi-qualif.	Prof. Não qualif.	Pratic./ /aprendiz	Ignorado
ACTIVIDADES (CAE - Rev. 3)										
<b>TOTAL</b>	<b>19 341</b>	<b>1 947</b>	<b>766</b>	<b>643</b>	<b>1 471</b>	<b>7 010</b>	<b>3 243</b>	<b>3 230</b>	<b>766</b>	<b>265</b>
<b>A Agricultura, produção animal, caça, floresta e pesca</b>	<b>1 525</b>	<b>35</b>	<b>19</b>	<b>5</b>	<b>58</b>	<b>677</b>	<b>362</b>	<b>340</b>	<b>7</b>	<b>22</b>
01/02 Agricultura, produção animal, caça, silvicultura	849	30	14	3	58	92	352	279	7	14
03 Pesca e aquicultura	676	5	5	2	-	585	10	61	-	8
<b>B Indústrias extractivas</b>	<b>146</b>	<b>4</b>	<b>4</b>	<b>12</b>	<b>50</b>	<b>39</b>	<b>13</b>	<b>15</b>	<b>2</b>	<b>7</b>
<b>C Indústrias transformadoras</b>	<b>2 903</b>	<b>159</b>	<b>62</b>	<b>113</b>	<b>345</b>	<b>995</b>	<b>529</b>	<b>484</b>	<b>197</b>	<b>19</b>
10/11 Indústrias alimentares e das bebidas	1 365	69	48	59	220	429	228	240	55	17
12 Indústria do tabaco	91	6	3	6	2	46	11	17	-	-
13/15 Fabricação de têxteis, indústria do vestuário e couro	2	-	-	-	-	1	1	-	-	-
16 Indústria da madeira, da cortiça, cestaria, espartaria	178	12	1	8	4	85	26	24	18	-
17 Fabricação de pasta, de papel, cartão e seus artigos	-	-	-	-	-	-	-	-	-	-
18 Impressão e reprodução de suportes gravados	131	10	-	6	19	65	16	6	9	-
19/21 Coque, produtos químicos e farmacêuticos	2	1	-	-	1	-	-	-	-	-
22/23 Artigos de borracha, matérias plásticas e não metálicos	557	22	3	20	85	165	143	93	24	2
24/25 Indústrias metalúrgicas de base, produtos metálicos	431	27	3	11	6	159	88	71	66	-
26/27 Fab. equip. informáticos, electrónica, óptica, eléctricos	26	1	-	1	1	8	5	5	5	-
28 Fabricação de máquinas e equipamentos, n.e.	20	2	-	-	4	6	2	1	5	-
29/30 Fabricação de veículos e outro equipam. de transporte	5	-	-	-	-	5	-	-	-	-
31 Fabricação de mobiliário e colchões	70	5	2	2	-	18	3	27	13	-
32 Outras indústrias transformadoras	10	3	2	-	-	4	1	-	-	-
33 Reparação, manutenção e instalação de máquinas	15	1	-	-	3	4	5	-	2	-
<b>D Electricidade, gás, vapor, água quente e fria, ar frio</b>	<b>313</b>	<b>79</b>	<b>14</b>	<b>-</b>	<b>55</b>	<b>121</b>	<b>43</b>	<b>1</b>	<b>-</b>	<b>-</b>
<b>E Distribuição de água, saneamento, resíduos</b>	<b>46</b>	<b>1</b>	<b>2</b>	<b>1</b>	<b>-</b>	<b>2</b>	<b>6</b>	<b>33</b>	<b>1</b>	<b>-</b>
36 Captação, tratamento e distribuição de água	-	-	-	-	-	-	-	-	-	-
37/39 Tratamento águas residuais, elim. resíduos, descontam.	46	1	2	1	-	2	6	33	1	-
<b>F Construção</b>	<b>4 404</b>	<b>302</b>	<b>94</b>	<b>272</b>	<b>203</b>	<b>1 614</b>	<b>577</b>	<b>1 077</b>	<b>177</b>	<b>88</b>
<b>G Comércio, reparação de veículos automóveis</b>	<b>3 960</b>	<b>404</b>	<b>95</b>	<b>116</b>	<b>181</b>	<b>1 402</b>	<b>737</b>	<b>766</b>	<b>233</b>	<b>26</b>
45 Comércio, manutenção e reparação de veículos	817	55	5	14	53	389	130	72	92	7
46 Comércio por grosso, excepto de veículos	1 300	124	33	40	50	440	228	302	76	7
47 Comércio a retalho, excepto de veículos	1 843	225	57	62	78	573	379	392	65	12
<b>H Transportes e armazenagem</b>	<b>1 515</b>	<b>186</b>	<b>111</b>	<b>36</b>	<b>181</b>	<b>712</b>	<b>209</b>	<b>46</b>	<b>17</b>	<b>17</b>
49 Transportes terrestres	593	59	3	9	91	365	18	22	9	17
50 Transportes por água	40	11	1	2	1	24	-	-	1	-
51 Transportes aéreos	388	57	77	-	-	167	85	2	-	-
52 Armazenamento, actividades auxiliares dos transportes	430	59	29	25	66	118	104	22	7	-
53 Actividades postais e de courier	64	-	1	-	23	38	2	-	-	-
<b>I Alojamento, restauração e similares</b>	<b>1 084</b>	<b>111</b>	<b>48</b>	<b>34</b>	<b>69</b>	<b>358</b>	<b>261</b>	<b>112</b>	<b>83</b>	<b>8</b>
55 Alojamento	415	28	33	19	41	162	61	57	12	2
56 Restauração e similares	669	83	15	15	28	196	200	55	71	6
<b>J Actividades de informação e de comunicação</b>	<b>395</b>	<b>181</b>	<b>55</b>	<b>2</b>	<b>64</b>	<b>64</b>	<b>14</b>	<b>12</b>	<b>2</b>	<b>1</b>
<b>K Actividades financeiras e de seguros</b>	<b>576</b>	<b>62</b>	<b>140</b>	<b>9</b>	<b>127</b>	<b>219</b>	<b>11</b>	<b>3</b>	<b>5</b>	<b>-</b>
<b>L Actividades imobiliárias</b>	<b>96</b>	<b>26</b>	<b>9</b>	<b>4</b>	<b>7</b>	<b>19</b>	<b>9</b>	<b>12</b>	<b>-</b>	<b>10</b>
<b>M Actividades de consultoria, científicas e técnicas</b>	<b>490</b>	<b>89</b>	<b>40</b>	<b>7</b>	<b>45</b>	<b>186</b>	<b>64</b>	<b>32</b>	<b>21</b>	<b>6</b>
<b>N Actividades administrativas e serviços de apoio</b>	<b>713</b>	<b>62</b>	<b>2</b>	<b>9</b>	<b>11</b>	<b>303</b>	<b>181</b>	<b>132</b>	<b>10</b>	<b>3</b>
<b>O Adm. pública, defesa, segurança social obrigatória</b>	<b>171</b>	<b>13</b>	<b>5</b>	<b>4</b>	<b>10</b>	<b>42</b>	<b>76</b>	<b>17</b>	<b>-</b>	<b>4</b>
<b>P Educação</b>	<b>83</b>	<b>29</b>	<b>1</b>	<b>4</b>	<b>4</b>	<b>29</b>	<b>4</b>	<b>8</b>	<b>-</b>	<b>4</b>
<b>Q Actividades de saúde humana e apoio social</b>	<b>440</b>	<b>125</b>	<b>53</b>	<b>3</b>	<b>30</b>	<b>101</b>	<b>89</b>	<b>31</b>	<b>4</b>	<b>4</b>
<b>R Actividades artísticas, desportivas e recreativas</b>	<b>202</b>	<b>26</b>	<b>5</b>	<b>6</b>	<b>12</b>	<b>45</b>	<b>18</b>	<b>43</b>	<b>1</b>	<b>46</b>
<b>S Outras actividades de serviços</b>	<b>279</b>	<b>53</b>	<b>7</b>	<b>6</b>	<b>19</b>	<b>82</b>	<b>40</b>	<b>66</b>	<b>6</b>	<b>-</b>
<b>U Organismos internacionais e extra-territoriais</b>	<b>-</b>	<b>-</b>	<b>-</b>	<b>-</b>	<b>-</b>	<b>-</b>	<b>-</b>	<b>-</b>	<b>-</b>	<b>-</b>

NÚMERO TOTAL DE TRABALHADORES, POR ACTIVIDADES, SEGUNDO OS NÍVEIS DE QUALIFICAÇÃO, NA ILHA DE SÃO MIGUEL									QUADRO 30	
									MULHERES	
NÍVEL DE QUALIFICAÇÃO	TOTAL	Quadro superior	Quadro médio	Encar./ /contra-mestre	Prof. Altam. Qualif.	Prof. Qualificado	Prof. Semi-qualif.	Prof. Não qualif.	Pratic./ /aprendiz	Igno-rado
ACTIVIDADES (CAE - Rev. 3)										
TOTAL	13 610	1 174	687	188	752	4 105	3 805	2 273	524	102
<b>A Agricultura, produção animal, caça, floresta e pesca</b>	<b>125</b>	<b>5</b>	<b>5</b>	<b>1</b>	<b>17</b>	<b>32</b>	<b>14</b>	<b>44</b>	<b>1</b>	<b>6</b>
01/02 Agricultura, produção animal, caça, silvicultura	97	4	1	1	15	21	12	38	1	4
03 Pesca e aquicultura	28	1	4	-	2	11	2	6	-	2
<b>B Indústrias extractivas</b>	<b>14</b>	<b>2</b>	<b>1</b>	<b>-</b>	<b>3</b>	<b>3</b>	<b>-</b>	<b>1</b>	<b>3</b>	<b>1</b>
<b>C Indústrias transformadoras</b>	<b>1 349</b>	<b>52</b>	<b>34</b>	<b>13</b>	<b>66</b>	<b>278</b>	<b>527</b>	<b>301</b>	<b>71</b>	<b>7</b>
10/11 Indústrias alimentares e das bebidas	1 078	26	25	10	57	163	468	268	56	5
12 Indústria do tabaco	49	-	-	1	1	18	26	3	-	-
13/15 Fabricação de têxteis, indústria do vestuário e couro	36	2	-	-	-	17	10	2	4	1
16 Indústria da madeira, da cortiça, cestaria, espartaria	14	-	3	-	-	4	2	5	-	-
17 Fabricação de pasta, de papel, cartão e seus artigos	-	-	-	-	-	-	-	-	-	-
18 Impressão e reprodução de suportes gravados	40	4	3	-	2	22	5	3	1	-
19/21 Coque, produtos químicos e farmacêuticos	-	-	-	-	-	-	-	-	-	-
22/23 Artigos de borracha, matérias plásticas e não metálicos	63	10	1	2	4	28	7	6	5	-
24/25 Indústrias metalúrgicas de base, produtos metálicos	43	9	1	-	1	13	5	11	2	1
26/27 Fab. equip. informáticos, electrónica, óptica, eléctricos	6	-	-	-	-	4	-	1	1	-
28 Fabricação de máquinas e equipamentos, n.e.	-	-	-	-	-	-	-	-	-	-
29/30 Fabricação de veículos e outro equipam. de transporte	-	-	-	-	-	-	-	-	-	-
31 Fabricação de mobiliário e colchões	4	-	-	-	-	2	1	-	1	-
32 Outras indústrias transformadoras	14	1	1	-	1	6	3	1	1	-
33 Reparação, manutenção e instalação de máquinas	2	-	-	-	-	1	-	1	-	-
<b>D Electricidade, gás, vapor, água quente e fria, ar frio</b>	<b>76</b>	<b>23</b>	<b>-</b>	<b>-</b>	<b>24</b>	<b>27</b>	<b>2</b>	<b>-</b>	<b>-</b>	<b>-</b>
<b>E Distribuição de água, saneamento, resíduos</b>	<b>13</b>	<b>1</b>	<b>1</b>	<b>1</b>	<b>3</b>	<b>3</b>	<b>2</b>	<b>2</b>	<b>-</b>	<b>-</b>
36 Captação, tratamento e distribuição de água	-	-	-	-	-	-	-	-	-	-
37/39 Tratamento águas residuais, elim. resíduos, descontam.	13	1	1	1	3	3	2	2	-	-
<b>F Construção</b>	<b>345</b>	<b>64</b>	<b>27</b>	<b>7</b>	<b>26</b>	<b>141</b>	<b>34</b>	<b>36</b>	<b>7</b>	<b>3</b>
<b>G Comércio, reparação de veículos automóveis</b>	<b>3 396</b>	<b>218</b>	<b>79</b>	<b>66</b>	<b>73</b>	<b>977</b>	<b>1 166</b>	<b>608</b>	<b>180</b>	<b>29</b>
45 Comércio, manutenção e reparação de veículos	172	20	2	2	2	77	32	25	11	1
46 Comércio por grosso, excepto de veículos	519	46	16	8	21	178	119	93	38	-
47 Comércio a retalho, excepto de veículos	2 705	152	61	56	50	722	1 015	490	131	28
<b>H Transportes e armazenagem</b>	<b>451</b>	<b>38</b>	<b>38</b>	<b>4</b>	<b>45</b>	<b>285</b>	<b>15</b>	<b>20</b>	<b>6</b>	<b>-</b>
49 Transportes terrestres	37	3	5	-	-	18	1	4	6	-
50 Transportes por água	14	3	2	1	-	7	1	-	-	-
51 Transportes aéreos	277	17	29	-	-	222	1	8	-	-
52 Armazenamento, actividades auxiliares dos transportes	84	14	2	3	16	30	11	8	-	-
53 Actividades postais e de courier	39	1	-	-	29	8	1	-	-	-
<b>I Alojamento, restauração e similares</b>	<b>1 938</b>	<b>57</b>	<b>88</b>	<b>57</b>	<b>112</b>	<b>538</b>	<b>516</b>	<b>418</b>	<b>143</b>	<b>9</b>
55 Alojamento	846	22	70	36	96	259	159	184	20	-
56 Restauração e similares	1 092	35	18	21	16	279	357	234	123	9
<b>J Actividades de informação e de comunicação</b>	<b>210</b>	<b>92</b>	<b>14</b>	<b>2</b>	<b>39</b>	<b>48</b>	<b>7</b>	<b>6</b>	<b>2</b>	<b>-</b>
<b>K Actividades financeiras e de seguros</b>	<b>452</b>	<b>30</b>	<b>51</b>	<b>2</b>	<b>118</b>	<b>212</b>	<b>15</b>	<b>16</b>	<b>7</b>	<b>1</b>
<b>L Actividades imobiliárias</b>	<b>101</b>	<b>20</b>	<b>5</b>	<b>1</b>	<b>2</b>	<b>23</b>	<b>16</b>	<b>29</b>	<b>5</b>	<b>-</b>
<b>M Actividades de consultoria, científicas e técnicas</b>	<b>431</b>	<b>49</b>	<b>51</b>	<b>5</b>	<b>41</b>	<b>189</b>	<b>36</b>	<b>37</b>	<b>20</b>	<b>3</b>
<b>N Actividades administrativas e serviços de apoio</b>	<b>1 159</b>	<b>27</b>	<b>8</b>	<b>5</b>	<b>5</b>	<b>161</b>	<b>595</b>	<b>352</b>	<b>4</b>	<b>2</b>
<b>O Adm. pública, defesa, segurança social obrigatória</b>	<b>91</b>	<b>27</b>	<b>11</b>	<b>-</b>	<b>2</b>	<b>22</b>	<b>8</b>	<b>14</b>	<b>3</b>	<b>4</b>
<b>P Educação</b>	<b>306</b>	<b>79</b>	<b>20</b>	<b>1</b>	<b>44</b>	<b>102</b>	<b>18</b>	<b>33</b>	<b>3</b>	<b>6</b>
<b>Q Actividades de saúde humana e apoio social</b>	<b>2 256</b>	<b>266</b>	<b>241</b>	<b>16</b>	<b>81</b>	<b>747</b>	<b>690</b>	<b>190</b>	<b>15</b>	<b>10</b>
<b>R Actividades artísticas, desportivas e recreativas</b>	<b>88</b>	<b>7</b>	<b>1</b>	<b>1</b>	<b>3</b>	<b>38</b>	<b>9</b>	<b>21</b>	<b>2</b>	<b>6</b>
<b>S Outras actividades de serviços</b>	<b>808</b>	<b>117</b>	<b>12</b>	<b>6</b>	<b>47</b>	<b>279</b>	<b>135</b>	<b>145</b>	<b>52</b>	<b>15</b>
<b>U Organismos internacionais e extra-territoriais</b>	<b>1</b>	<b>-</b>	<b>-</b>	<b>-</b>	<b>1</b>	<b>-</b>	<b>-</b>	<b>-</b>	<b>-</b>	<b>-</b>

NÚMERO DE TCO, POR ACTIVIDADES, SEGUNDO OS NÍVEIS DE QUALIFICAÇÃO, NA ILHA DE SÃO MIGUEL								QUADRO 31		
NÍVEL DE QUALIFICAÇÃO	HOMENS/MULHERES							Prof. Não qualif.	Pratic./aprendiz	Igno-rado
	TOTAL	Quadro superior	Quadro médio	Encar./contra-mestre	Prof. Altam. Qualif.	Prof. Qualificado	Prof. Semi-qualif.			
ACTIVIDADES (CAE - Rev. 3)										
<b>TOTAL</b>	<b>31 381</b>	<b>2 003</b>	<b>1 437</b>	<b>790</b>	<b>2 177</b>	<b>10 904</b>	<b>7 009</b>	<b>5 460</b>	<b>1 280</b>	<b>321</b>
<b>A Agricultura, produção animal, caça, floresta e pesca</b>	<b>1 590</b>	<b>19</b>	<b>24</b>	<b>5</b>	<b>75</b>	<b>681</b>	<b>372</b>	<b>381</b>	<b>8</b>	<b>25</b>
01/02 Agricultura, produção animal, caça, silvicultura	916	14	15	3	73	110	360	317	8	16
03 Pesca e aquicultura	674	5	9	2	2	571	12	64	-	9
<b>B Indústrias extractivas</b>	<b>155</b>	<b>1</b>	<b>5</b>	<b>12</b>	<b>53</b>	<b>42</b>	<b>13</b>	<b>16</b>	<b>5</b>	<b>8</b>
<b>C Indústrias transformadoras</b>	<b>4 114</b>	<b>111</b>	<b>94</b>	<b>123</b>	<b>410</b>	<b>1 254</b>	<b>1 052</b>	<b>781</b>	<b>266</b>	<b>23</b>
10/11 Indústrias alimentares e das bebidas	2 401	62	72	69	277	590	694	507	111	19
12 Indústria do tabaco	137	3	3	7	3	64	37	20	-	-
13/15 Fabricação de têxteis, indústria do vestuário e couro	35	-	-	-	-	17	11	2	4	1
16 Indústria da madeira, da cortiça, cestaria, espartaria	176	1	3	8	4	85	28	29	18	-
17 Fabricação de pasta, de papel, cartão e seus artigos	-	-	-	-	-	-	-	-	-	-
18 Impressão e reprodução de suportes gravados	158	4	3	6	21	84	21	9	10	-
19/21 Coque, produtos químicos e farmacêuticos	1	-	-	-	1	-	-	-	-	-
22/23 Artigos de borracha, matérias plásticas e não metálicos	610	23	4	22	89	192	150	99	29	2
24/25 Indústrias metalúrgicas de base, produtos metálicos	440	15	4	8	7	166	91	80	68	1
26/27 Fab. equip. informáticos, electrónica, óptica, eléctricos	30	1	-	1	1	12	5	6	4	-
28 Fabricação de máquinas e equipamentos, n.e.	18	-	-	-	4	6	2	1	5	-
29/30 Fabricação de veículos e outro equipam. de transporte	5	-	-	-	-	5	-	-	-	-
31 Fabricação de mobiliário e colchões	68	1	2	2	-	18	4	27	14	-
32 Outras indústrias transformadoras	21	1	3	-	1	10	4	1	1	-
33 Reparação, manutenção e instalação de máquinas	14	-	-	-	2	5	5	-	2	-
<b>D Electricidade, gás, vapor, água quente e fria, ar frio</b>	<b>387</b>	<b>100</b>	<b>14</b>	<b>-</b>	<b>79</b>	<b>148</b>	<b>45</b>	<b>1</b>	<b>-</b>	<b>-</b>
<b>E Distribuição de água, saneamento, resíduos</b>	<b>56</b>	<b>2</b>	<b>1</b>	<b>2</b>	<b>3</b>	<b>5</b>	<b>8</b>	<b>34</b>	<b>1</b>	<b>-</b>
36 Captação, tratamento e distribuição de água	-	-	-	-	-	-	-	-	-	-
37/39 Tratamento águas residuais, elim. resíduos, descontam.	56	2	1	2	3	5	8	34	1	-
<b>F Construção</b>	<b>4 539</b>	<b>216</b>	<b>119</b>	<b>263</b>	<b>222</b>	<b>1 738</b>	<b>609</b>	<b>1 105</b>	<b>183</b>	<b>84</b>
<b>G Comércio, reparação de veículos automóveis</b>	<b>6 847</b>	<b>238</b>	<b>171</b>	<b>174</b>	<b>245</b>	<b>2 320</b>	<b>1 887</b>	<b>1 359</b>	<b>410</b>	<b>43</b>
45 Comércio, manutenção e reparação de veículos	925	26	6	15	54	461	161	97	101	4
46 Comércio por grosso, excepto de veículos	1 700	79	48	46	67	610	344	388	114	4
47 Comércio a retalho, excepto de veículos	4 222	133	117	113	124	1 249	1 382	874	195	35
<b>H Transportes e armazenagem</b>	<b>1 858</b>	<b>144</b>	<b>147</b>	<b>38</b>	<b>221</b>	<b>985</b>	<b>224</b>	<b>65</b>	<b>23</b>	<b>11</b>
49 Transportes terrestres	553	10	6	8	86	373	19	25	15	11
50 Transportes por água	49	10	3	3	1	30	1	-	1	-
51 Transportes aéreos	665	74	106	-	-	389	86	10	-	-
52 Armazenamento, actividades auxiliares dos transportes	489	50	31	27	82	147	115	30	7	-
53 Actividades postais e de courier	102	-	1	-	52	46	3	-	-	-
<b>I Alojamento, restauração e similares</b>	<b>2 844</b>	<b>54</b>	<b>136</b>	<b>83</b>	<b>175</b>	<b>866</b>	<b>772</b>	<b>524</b>	<b>222</b>	<b>12</b>
55 Alojamento	1 231	29	103	53	136	418	219	241	32	-
56 Restauração e similares	1 613	25	33	30	39	448	553	283	190	12
<b>J Actividades de informação e de comunicação</b>	<b>580</b>	<b>253</b>	<b>68</b>	<b>4</b>	<b>100</b>	<b>112</b>	<b>20</b>	<b>18</b>	<b>4</b>	<b>1</b>
<b>K Actividades financeiras e de seguros</b>	<b>1 014</b>	<b>83</b>	<b>191</b>	<b>11</b>	<b>245</b>	<b>430</b>	<b>23</b>	<b>19</b>	<b>12</b>	<b>-</b>
<b>L Actividades imobiliárias</b>	<b>166</b>	<b>19</b>	<b>14</b>	<b>4</b>	<b>8</b>	<b>42</b>	<b>24</b>	<b>41</b>	<b>5</b>	<b>9</b>
<b>M Actividades de consultoria, científicas e técnicas</b>	<b>828</b>	<b>72</b>	<b>91</b>	<b>12</b>	<b>77</b>	<b>363</b>	<b>99</b>	<b>69</b>	<b>41</b>	<b>4</b>
<b>N Actividades administrativas e serviços de apoio</b>	<b>1 814</b>	<b>38</b>	<b>10</b>	<b>14</b>	<b>14</b>	<b>461</b>	<b>776</b>	<b>483</b>	<b>14</b>	<b>4</b>
<b>O Adm. pública, defesa, segurança social obrigatória</b>	<b>258</b>	<b>37</b>	<b>16</b>	<b>4</b>	<b>12</b>	<b>64</b>	<b>84</b>	<b>31</b>	<b>3</b>	<b>7</b>
<b>P Educação</b>	<b>383</b>	<b>102</b>	<b>21</b>	<b>5</b>	<b>48</b>	<b>131</b>	<b>22</b>	<b>41</b>	<b>3</b>	<b>10</b>
<b>Q Actividades de saúde humana e apoio social</b>	<b>2 641</b>	<b>351</b>	<b>290</b>	<b>19</b>	<b>111</b>	<b>841</b>	<b>777</b>	<b>219</b>	<b>19</b>	<b>14</b>
<b>R Actividades artísticas, desportivas e recreativas</b>	<b>272</b>	<b>22</b>	<b>6</b>	<b>7</b>	<b>14</b>	<b>79</b>	<b>27</b>	<b>62</b>	<b>3</b>	<b>52</b>
<b>S Outras actividades de serviços</b>	<b>1 034</b>	<b>141</b>	<b>19</b>	<b>10</b>	<b>64</b>	<b>342</b>	<b>175</b>	<b>211</b>	<b>58</b>	<b>14</b>
<b>U Organismos internacionais e extra-territoriais</b>	<b>1</b>	<b>-</b>	<b>-</b>	<b>-</b>	<b>1</b>	<b>-</b>	<b>-</b>	<b>-</b>	<b>-</b>	<b>-</b>

NÚMERO DE TCO, POR ACTIVIDADES, SEGUNDO OS NÍVEIS DE QUALIFICAÇÃO, NA ILHA DE SÃO MIGUEL									QUADRO 32	
									HOMENS	
NÍVEL DE QUALIFICAÇÃO	TOTAL	Quadro superior	Quadro médio	Encar./ /contra-mestre	Prof. Altam. Qualif.	Prof. Qualificado	Prof. Semi-qualif.	Prof. Não qualif.	Pratic./ /aprendiz	Igno-rado
ACTIVIDADES (CAE - Rev. 3)										
<b>TOTAL</b>	<b>18 217</b>	<b>1 155</b>	<b>758</b>	<b>607</b>	<b>1 435</b>	<b>6 857</b>	<b>3 219</b>	<b>3 199</b>	<b>759</b>	<b>228</b>
<b>A Agricultura, produção animal, caça, floresta e pesca</b>	<b>1 467</b>	<b>16</b>	<b>19</b>	<b>4</b>	<b>58</b>	<b>649</b>	<b>358</b>	<b>337</b>	<b>7</b>	<b>19</b>
01/02 Agricultura, produção animal, caça, silvicultura	821	12	14	2	58	89	348	279	7	12
03 Pesca e aquicultura	646	4	5	2	-	560	10	58	-	7
<b>B Indústrias extractivas</b>	<b>143</b>	<b>1</b>	<b>4</b>	<b>12</b>	<b>50</b>	<b>39</b>	<b>13</b>	<b>15</b>	<b>2</b>	<b>7</b>
<b>C Indústrias transformadoras</b>	<b>2 800</b>	<b>83</b>	<b>62</b>	<b>110</b>	<b>344</b>	<b>979</b>	<b>527</b>	<b>482</b>	<b>195</b>	<b>18</b>
10/11 Indústrias alimentares e das bebidas	1 337	46	48	59	220	427	227	239	55	16
12 Indústria do tabaco	88	3	3	6	2	46	11	17	-	-
13/15 Fabricação de têxteis, indústria do vestuário e couro	2	-	-	-	-	1	1	-	-	-
16 Indústria da madeira, da cortiça, cestaria, espartaria	163	1	1	8	4	81	26	24	18	-
17 Fabricação de pasta, de papel, cartão e seus artigos	-	-	-	-	-	-	-	-	-	-
18 Impressão e reprodução de suportes gravados	121	2	-	6	19	63	16	6	9	-
19/21 Coque, produtos químicos e farmacêuticos	1	-	-	-	1	-	-	-	-	-
22/23 Artigos de borracha, matérias plásticas e não metálicos	551	16	3	20	85	165	143	93	24	2
24/25 Indústrias metalúrgicas de base, produtos metálicos	405	12	3	8	6	153	87	70	66	-
26/27 Fab. equip. informáticos, electrónica, óptica, eléctricos	24	1	-	1	1	8	5	5	3	-
28 Fabricação de máquinas e equipamentos, n.e.	18	-	-	-	4	6	2	1	5	-
29/30 Fabricação de veículos e outro equipam. de transporte	5	-	-	-	-	5	-	-	-	-
31 Fabricação de mobiliário e colchões	64	1	2	2	-	16	3	27	13	-
32 Outras indústrias transformadoras	8	1	2	-	-	4	1	-	-	-
33 Reparação, manutenção e instalação de máquinas	13	-	-	-	2	4	5	-	2	-
<b>D Electricidade, gás, vapor, água quente e fria, ar frio</b>	<b>311</b>	<b>77</b>	<b>14</b>	<b>-</b>	<b>55</b>	<b>121</b>	<b>43</b>	<b>1</b>	<b>-</b>	<b>-</b>
<b>E Distribuição de água, saneamento, resíduos</b>	<b>44</b>	<b>1</b>	<b>1</b>	<b>1</b>	<b>-</b>	<b>2</b>	<b>6</b>	<b>32</b>	<b>1</b>	<b>-</b>
36 Captação, tratamento e distribuição de água	-	-	-	-	-	-	-	-	-	-
37/39 Tratamento águas residuais, elim. resíduos, descontam.	44	1	1	1	-	2	6	32	1	-
<b>F Construção</b>	<b>4 221</b>	<b>176</b>	<b>92</b>	<b>257</b>	<b>197</b>	<b>1 597</b>	<b>575</b>	<b>1 070</b>	<b>176</b>	<b>81</b>
<b>G Comércio, reparação de veículos automóveis</b>	<b>3 625</b>	<b>152</b>	<b>94</b>	<b>110</b>	<b>174</b>	<b>1 365</b>	<b>727</b>	<b>756</b>	<b>231</b>	<b>16</b>
45 Comércio, manutenção e reparação de veículos	768	18	5	13	52	384	130	72	90	4
46 Comércio por grosso, excepto de veículos	1 210	56	32	38	47	437	225	295	76	4
47 Comércio a retalho, excepto de veículos	1 647	78	57	59	75	544	372	389	65	8
<b>H Transportes e armazenagem</b>	<b>1 418</b>	<b>115</b>	<b>110</b>	<b>34</b>	<b>176</b>	<b>701</b>	<b>209</b>	<b>45</b>	<b>17</b>	<b>11</b>
49 Transportes terrestres	520	10	2	8	86	355	18	21	9	11
50 Transportes por água	36	8	1	2	1	23	-	-	1	-
51 Transportes aéreos	388	57	77	-	-	167	85	2	-	-
52 Armazenamento, actividades auxiliares dos transportes	410	40	29	24	66	118	104	22	7	-
53 Actividades postais e de courier	64	-	1	-	23	38	2	-	-	-
<b>I Alojamento, restauração e similares</b>	<b>961</b>	<b>32</b>	<b>48</b>	<b>27</b>	<b>65</b>	<b>338</b>	<b>259</b>	<b>108</b>	<b>81</b>	<b>3</b>
55 Alojamento	393	15	33	17	40	159	60	57	12	-
56 Restauração e similares	568	17	15	10	25	179	199	51	69	3
<b>J Actividades de informação e de comunicação</b>	<b>375</b>	<b>166</b>	<b>54</b>	<b>2</b>	<b>61</b>	<b>64</b>	<b>13</b>	<b>12</b>	<b>2</b>	<b>1</b>
<b>K Actividades financeiras e de seguros</b>	<b>566</b>	<b>55</b>	<b>140</b>	<b>9</b>	<b>127</b>	<b>218</b>	<b>9</b>	<b>3</b>	<b>5</b>	<b>-</b>
<b>L Actividades imobiliárias</b>	<b>79</b>	<b>12</b>	<b>9</b>	<b>3</b>	<b>7</b>	<b>19</b>	<b>8</b>	<b>12</b>	<b>-</b>	<b>9</b>
<b>M Actividades de consultoria, científicas e técnicas</b>	<b>425</b>	<b>44</b>	<b>40</b>	<b>7</b>	<b>38</b>	<b>176</b>	<b>64</b>	<b>32</b>	<b>21</b>	<b>3</b>
<b>N Actividades administrativas e serviços de apoio</b>	<b>670</b>	<b>23</b>	<b>2</b>	<b>9</b>	<b>10</b>	<b>302</b>	<b>181</b>	<b>131</b>	<b>10</b>	<b>2</b>
<b>O Adm. pública, defesa, segurança social obrigatória</b>	<b>170</b>	<b>12</b>	<b>5</b>	<b>4</b>	<b>10</b>	<b>42</b>	<b>76</b>	<b>17</b>	<b>-</b>	<b>4</b>
<b>P Educação</b>	<b>78</b>	<b>24</b>	<b>1</b>	<b>4</b>	<b>4</b>	<b>29</b>	<b>4</b>	<b>8</b>	<b>-</b>	<b>4</b>
<b>Q Actividades de saúde humana e apoio social</b>	<b>418</b>	<b>110</b>	<b>51</b>	<b>3</b>	<b>30</b>	<b>97</b>	<b>89</b>	<b>30</b>	<b>4</b>	<b>4</b>
<b>R Actividades artísticas, desportivas e recreativas</b>	<b>187</b>	<b>15</b>	<b>5</b>	<b>6</b>	<b>11</b>	<b>43</b>	<b>18</b>	<b>42</b>	<b>1</b>	<b>46</b>
<b>S Outras actividades de serviços</b>	<b>259</b>	<b>41</b>	<b>7</b>	<b>5</b>	<b>18</b>	<b>76</b>	<b>40</b>	<b>66</b>	<b>6</b>	<b>-</b>
<b>U Organismos internacionais e extra-territoriais</b>	<b>-</b>	<b>-</b>	<b>-</b>	<b>-</b>	<b>-</b>	<b>-</b>	<b>-</b>	<b>-</b>	<b>-</b>	<b>-</b>

NÚMERO DE TCO, POR ACTIVIDADES, SEGUNDO OS NÍVEIS DE QUALIFICAÇÃO, NA ILHA DE SÃO MIGUEL								QUADRO 33		
								MULHERES		
NÍVEL DE QUALIFICAÇÃO	TOTAL	Quadro superior	Quadro médio	Encar./ /contra-mestre	Prof. Altam. Qualif.	Prof. Qualificado	Prof. Semi-qualif.	Prof. Não qualif.	Pratic./ /aprendiz	Ignorado
ACTIVIDADES (CAE - Rev. 3)										
<b>TOTAL</b>	<b>13 164</b>	<b>848</b>	<b>679</b>	<b>183</b>	<b>742</b>	<b>4 047</b>	<b>3 790</b>	<b>2 261</b>	<b>521</b>	<b>93</b>
<b>A Agricultura, produção animal, caça, floresta e pesca</b>	<b>123</b>	<b>3</b>	<b>5</b>	<b>1</b>	<b>17</b>	<b>32</b>	<b>14</b>	<b>44</b>	<b>1</b>	<b>6</b>
01/02 Agricultura, produção animal, caça, silvicultura	95	2	1	1	15	21	12	38	1	4
03 Pesca e aquicultura	28	1	4	-	2	11	2	6	-	2
<b>B Indústrias extractivas</b>	<b>12</b>	<b>-</b>	<b>1</b>	<b>-</b>	<b>3</b>	<b>3</b>	<b>-</b>	<b>1</b>	<b>3</b>	<b>1</b>
<b>C Indústrias transformadoras</b>	<b>1 314</b>	<b>28</b>	<b>32</b>	<b>13</b>	<b>66</b>	<b>275</b>	<b>525</b>	<b>299</b>	<b>71</b>	<b>5</b>
10/11 Indústrias alimentares e das bebidas	1 064	16	24	10	57	163	467	268	56	3
12 Indústria do tabaco	49	-	-	1	1	18	26	3	-	-
13/15 Fabricação de têxteis, indústria do vestuário e couro	33	-	-	-	-	16	10	2	4	1
16 Indústria da madeira, da cortiça, cestaria, espartaria	13	-	2	-	-	4	2	5	-	-
17 Fabricação de pasta, de papel, cartão e seus artigos	-	-	-	-	-	-	-	-	-	-
18 Impressão e reprodução de suportes gravados	37	2	3	-	2	21	5	3	1	-
19/21 Coque, produtos químicos e farmacêuticos	-	-	-	-	-	-	-	-	-	-
22/23 Artigos de borracha, matérias plásticas e não metálicos	59	7	1	2	4	27	7	6	5	-
24/25 Indústrias metalúrgicas de base, produtos metálicos	35	3	1	-	1	13	4	10	2	1
26/27 Fab. equip. informáticos, electrónica, óptica, eléctricos	6	-	-	-	-	4	-	1	1	-
28 Fabricação de máquinas e equipamentos, n.e.	-	-	-	-	-	-	-	-	-	-
29/30 Fabricação de veículos e outro equipam. de transporte	-	-	-	-	-	-	-	-	-	-
31 Fabricação de mobiliário e colchões	4	-	-	-	-	2	1	-	1	-
32 Outras indústrias transformadoras	13	-	1	-	1	6	3	1	1	-
33 Reparação, manutenção e instalação de máquinas	1	-	-	-	-	1	-	-	-	-
<b>D Electricidade, gás, vapor, água quente e fria, ar frio</b>	<b>76</b>	<b>23</b>	<b>-</b>	<b>-</b>	<b>24</b>	<b>27</b>	<b>2</b>	<b>-</b>	<b>-</b>	<b>-</b>
<b>E Distribuição de água, saneamento, resíduos</b>	<b>12</b>	<b>1</b>	<b>-</b>	<b>1</b>	<b>3</b>	<b>3</b>	<b>2</b>	<b>2</b>	<b>-</b>	<b>-</b>
36 Captação, tratamento e distribuição de água	-	-	-	-	-	-	-	-	-	-
37/39 Tratamento águas residuais, elim. resíduos, descontam.	12	1	-	1	3	3	2	2	-	-
<b>F Construção</b>	<b>318</b>	<b>40</b>	<b>27</b>	<b>6</b>	<b>25</b>	<b>141</b>	<b>34</b>	<b>35</b>	<b>7</b>	<b>3</b>
<b>G Comércio, reparação de veículos automóveis</b>	<b>3 222</b>	<b>86</b>	<b>77</b>	<b>64</b>	<b>71</b>	<b>955</b>	<b>1 160</b>	<b>603</b>	<b>179</b>	<b>27</b>
45 Comércio, manutenção e reparação de veículos	157	8	1	2	2	77	31	25	11	-
46 Comércio por grosso, excepto de veículos	490	23	16	8	20	173	119	93	38	-
47 Comércio a retalho, excepto de veículos	2 575	55	60	54	49	705	1 010	485	130	27
<b>H Transportes e armazenagem</b>	<b>440</b>	<b>29</b>	<b>37</b>	<b>4</b>	<b>45</b>	<b>284</b>	<b>15</b>	<b>20</b>	<b>6</b>	<b>-</b>
49 Transportes terrestres	33	-	4	-	-	18	1	4	6	-
50 Transportes por água	13	2	2	1	-	7	1	-	-	-
51 Transportes aéreos	277	17	29	-	-	222	1	8	-	-
52 Armazenamento, actividades auxiliares dos transportes	79	10	2	3	16	29	11	8	-	-
53 Actividades postais e de courier	38	-	-	-	29	8	1	-	-	-
<b>I Alojamento, restauração e similares</b>	<b>1 883</b>	<b>22</b>	<b>88</b>	<b>56</b>	<b>110</b>	<b>528</b>	<b>513</b>	<b>416</b>	<b>141</b>	<b>9</b>
55 Alojamento	838	14	70	36	96	259	159	184	20	-
56 Restauração e similares	1 045	8	18	20	14	269	354	232	121	9
<b>J Actividades de informação e de comunicação</b>	<b>205</b>	<b>87</b>	<b>14</b>	<b>2</b>	<b>39</b>	<b>48</b>	<b>7</b>	<b>6</b>	<b>2</b>	<b>-</b>
<b>K Actividades financeiras e de seguros</b>	<b>448</b>	<b>28</b>	<b>51</b>	<b>2</b>	<b>118</b>	<b>212</b>	<b>14</b>	<b>16</b>	<b>7</b>	<b>-</b>
<b>L Actividades imobiliárias</b>	<b>87</b>	<b>7</b>	<b>5</b>	<b>1</b>	<b>1</b>	<b>23</b>	<b>16</b>	<b>29</b>	<b>5</b>	<b>-</b>
<b>M Actividades de consultoria, científicas e técnicas</b>	<b>403</b>	<b>28</b>	<b>51</b>	<b>5</b>	<b>39</b>	<b>187</b>	<b>35</b>	<b>37</b>	<b>20</b>	<b>1</b>
<b>N Actividades administrativas e serviços de apoio</b>	<b>1 144</b>	<b>15</b>	<b>8</b>	<b>5</b>	<b>4</b>	<b>159</b>	<b>595</b>	<b>352</b>	<b>4</b>	<b>2</b>
<b>O Adm. pública, defesa, segurança social obrigatória</b>	<b>88</b>	<b>25</b>	<b>11</b>	<b>-</b>	<b>2</b>	<b>22</b>	<b>8</b>	<b>14</b>	<b>3</b>	<b>3</b>
<b>P Educação</b>	<b>305</b>	<b>78</b>	<b>20</b>	<b>1</b>	<b>44</b>	<b>102</b>	<b>18</b>	<b>33</b>	<b>3</b>	<b>6</b>
<b>Q Actividades de saúde humana e apoio social</b>	<b>2 223</b>	<b>241</b>	<b>239</b>	<b>16</b>	<b>81</b>	<b>744</b>	<b>688</b>	<b>189</b>	<b>15</b>	<b>10</b>
<b>R Actividades artísticas, desportivas e recreativas</b>	<b>85</b>	<b>7</b>	<b>1</b>	<b>1</b>	<b>3</b>	<b>36</b>	<b>9</b>	<b>20</b>	<b>2</b>	<b>6</b>
<b>S Outras actividades de serviços</b>	<b>775</b>	<b>100</b>	<b>12</b>	<b>5</b>	<b>46</b>	<b>266</b>	<b>135</b>	<b>145</b>	<b>52</b>	<b>14</b>
<b>U Organismos internacionais e extra-territoriais</b>	<b>1</b>	<b>-</b>	<b>-</b>	<b>-</b>	<b>1</b>	<b>-</b>	<b>-</b>	<b>-</b>	<b>-</b>	<b>-</b>

NÚMERO TOTAL DE TRABALHADORES, POR ACTIVIDADES, SEGUNDO OS GRUPOS ETÁRIOS, NA ILHA DE SÃO MIGUEL						QUADRO 34	
GRUPOS ETÁRIOS (Anos)		HOMENS/MULHERES					
ACTIVIDADES (CAE - Rev. 3)	TOTAL	< 25	25 a 34	35 a 44	45 a 54	55 a 64	65 e +
<b>TOTAL</b>	<b>32 951</b>	<b>5 006</b>	<b>12 084</b>	<b>8 410</b>	<b>5 486</b>	<b>1 803</b>	<b>162</b>
<b>A Agricultura, produção animal, caça, floresta e pesca</b>	<b>1 650</b>	<b>309</b>	<b>545</b>	<b>416</b>	<b>286</b>	<b>83</b>	<b>11</b>
01/02 Agricultura, produção animal, caça, silvicultura	946	112	302	276	176	69	11
03 Pesca e aquicultura	704	197	243	140	110	14	-
<b>B Indústrias extractivas</b>	<b>160</b>	<b>18</b>	<b>62</b>	<b>43</b>	<b>32</b>	<b>5</b>	<b>-</b>
<b>C Indústrias transformadoras</b>	<b>4 252</b>	<b>577</b>	<b>1 489</b>	<b>1 144</b>	<b>737</b>	<b>280</b>	<b>25</b>
10/11 Indústrias alimentares e das bebidas	2 443	318	838	676	425	172	14
12 Indústria do tabaco	140	6	47	24	49	12	2
13/15 Fabricação de têxteis, indústria do vestuário e couro	38	-	10	13	10	5	-
16 Indústria da madeira, da cortiça, cestaria, espartaria	192	20	78	46	31	16	1
17 Fabricação de pasta, de papel, cartão e seus artigos	-	-	-	-	-	-	-
18 Impressão e reprodução de suportes gravados	171	30	62	39	30	9	1
19/21 Coque, produtos químicos e farmacêuticos	2	-	1	1	-	-	-
22/23 Artigos de borracha, matérias plásticas e não metálicos	620	78	224	167	112	36	3
24/25 Indústrias metalúrgicas de base, produtos metálicos	474	93	171	122	63	21	4
26/27 Fab. equip. informáticos, electrónica, óptica, eléctricos	32	5	12	12	2	1	-
28 Fabricação de máquinas e equipamentos, n.e.	20	9	8	2	1	-	-
29/30 Fabricação de veículos e outro equipam. de transporte	5	1	1	3	-	-	-
31 Fabricação de mobiliário e colchões	74	15	23	25	8	3	-
32 Outras indústrias transformadoras	24	-	7	11	3	3	-
33 Reparação, manutenção e instalação de máquinas	17	2	7	3	3	2	-
<b>D Electricidade, gás, vapor, água quente e fria, ar frio</b>	<b>389</b>	<b>17</b>	<b>53</b>	<b>128</b>	<b>168</b>	<b>21</b>	<b>2</b>
<b>E Distribuição de água, saneamento, resíduos</b>	<b>59</b>	<b>8</b>	<b>30</b>	<b>13</b>	<b>7</b>	<b>1</b>	<b>-</b>
36 Captação, tratamento e distribuição de água	-	-	-	-	-	-	-
37/39 Tratamento águas residuais, elim. resíduos, descontam.	59	8	30	13	7	1	-
<b>F Construção</b>	<b>4 749</b>	<b>739</b>	<b>1 633</b>	<b>1 353</b>	<b>796</b>	<b>214</b>	<b>14</b>
<b>G Comércio, reparação de veículos automóveis</b>	<b>7 356</b>	<b>1 384</b>	<b>2 833</b>	<b>1 766</b>	<b>965</b>	<b>354</b>	<b>54</b>
45 Comércio, manutenção e reparação de veículos	989	138	347	278	167	52	7
46 Comércio por grosso, excepto de veículos	1 819	249	691	481	275	112	11
47 Comércio a retalho, excepto de veículos	4 548	997	1 795	1 007	523	190	36
<b>H Transportes e armazenagem</b>	<b>1 966</b>	<b>162</b>	<b>715</b>	<b>484</b>	<b>413</b>	<b>186</b>	<b>6</b>
49 Transportes terrestres	630	47	182	178	153	70	-
50 Transportes por água	54	7	10	13	14	9	1
51 Transportes aéreos	665	76	367	103	79	40	-
52 Armazenamento, actividades auxiliares dos transportes	514	21	138	152	137	61	5
53 Actividades postais e de courier	103	11	18	38	30	6	-
<b>I Alojamento, restauração e similares</b>	<b>3 022</b>	<b>665</b>	<b>1 109</b>	<b>727</b>	<b>382</b>	<b>127</b>	<b>12</b>
55 Alojamento	1 261	228	460	318	185	65	5
56 Restauração e similares	1 761	437	649	409	197	62	7
<b>J Actividades de informação e de comunicação</b>	<b>605</b>	<b>26</b>	<b>171</b>	<b>213</b>	<b>165</b>	<b>30</b>	<b>-</b>
<b>K Actividades financeiras e de seguros</b>	<b>1 028</b>	<b>67</b>	<b>242</b>	<b>222</b>	<b>378</b>	<b>118</b>	<b>1</b>
<b>L Actividades imobiliárias</b>	<b>197</b>	<b>21</b>	<b>66</b>	<b>50</b>	<b>42</b>	<b>16</b>	<b>2</b>
<b>M Actividades de consultoria, científicas e técnicas</b>	<b>921</b>	<b>127</b>	<b>376</b>	<b>249</b>	<b>116</b>	<b>46</b>	<b>7</b>
<b>N Actividades administrativas e serviços de apoio</b>	<b>1 872</b>	<b>265</b>	<b>694</b>	<b>491</b>	<b>310</b>	<b>102</b>	<b>10</b>
<b>O Adm. pública, defesa, segurança social obrigatória</b>	<b>262</b>	<b>32</b>	<b>133</b>	<b>62</b>	<b>20</b>	<b>15</b>	<b>-</b>
<b>P Educação</b>	<b>389</b>	<b>41</b>	<b>192</b>	<b>100</b>	<b>40</b>	<b>15</b>	<b>1</b>
<b>Q Actividades de saúde humana e apoio social</b>	<b>2 696</b>	<b>335</b>	<b>1 144</b>	<b>615</b>	<b>461</b>	<b>128</b>	<b>13</b>
<b>R Actividades artísticas, desportivas e recreativas</b>	<b>290</b>	<b>46</b>	<b>125</b>	<b>63</b>	<b>41</b>	<b>15</b>	<b>-</b>
<b>S Outras actividades de serviços</b>	<b>1 087</b>	<b>167</b>	<b>472</b>	<b>271</b>	<b>126</b>	<b>47</b>	<b>4</b>
<b>U Organismos internacionais e extra-territoriais</b>	<b>1</b>	<b>-</b>	<b>-</b>	<b>-</b>	<b>1</b>	<b>-</b>	<b>-</b>

NÚMERO TOTAL DE TRABALHADORES, POR ACTIVIDADES, SEGUNDO OS GRUPOS ETÁRIOS, NA ILHA DE SÃO MIGUEL						QUADRO 35	
GRUPOS ETÁRIOS (Anos)		HOMENS					
ACTIVIDADES (CAE - Rev. 3)	TOTAL	< 25	25 a 34	35 a 44	45 a 54	55 a 64	65 e +
<b>TOTAL</b>	<b>19 341</b>	<b>2 755</b>	<b>6 474</b>	<b>5 087</b>	<b>3 611</b>	<b>1 299</b>	<b>115</b>
<b>A Agricultura, produção animal, caça, floresta e pesca</b>	<b>1 525</b>	<b>294</b>	<b>507</b>	<b>373</b>	<b>264</b>	<b>76</b>	<b>11</b>
01/02 Agricultura, produção animal, caça, silvicultura	849	105	270	240	158	65	11
03 Pesca e aquicultura	676	189	237	133	106	11	-
<b>B Indústrias extractivas</b>	<b>146</b>	<b>16</b>	<b>56</b>	<b>41</b>	<b>28</b>	<b>5</b>	<b>-</b>
<b>C Indústrias transformadoras</b>	<b>2 903</b>	<b>405</b>	<b>947</b>	<b>767</b>	<b>543</b>	<b>222</b>	<b>19</b>
10/11 Indústrias alimentares e das bebidas	1 365	165	408	372	278	132	10
12 Indústria do tabaco	91	4	27	17	30	11	2
13/15 Fabricação de têxteis, indústria do vestuário e couro	2	-	2	-	-	-	-
16 Indústria da madeira, da cortiça, cestaria, espartaria	178	19	68	44	31	15	1
17 Fabricação de pasta, de papel, cartão e seus artigos	-	-	-	-	-	-	-
18 Impressão e reprodução de suportes gravados	131	25	42	27	28	8	1
19/21 Coque, produtos químicos e farmacêuticos	2	-	1	1	-	-	-
22/23 Artigos de borracha, matérias plásticas e não metálicos	557	74	195	151	105	30	2
24/25 Indústrias metalúrgicas de base, produtos metálicos	431	88	158	106	57	19	3
26/27 Fab. equip. informáticos, electrónica, óptica, eléctricos	26	4	8	11	2	1	-
28 Fabricação de máquinas e equipamentos, n.e.	20	9	8	2	1	-	-
29/30 Fabricação de veículos e outro equipam. de transporte	5	1	1	3	-	-	-
31 Fabricação de mobiliário e colchões	70	14	21	24	8	3	-
32 Outras indústrias transformadoras	10	-	2	6	-	2	-
33 Reparação, manutenção e instalação de máquinas	15	2	6	3	3	1	-
<b>D Electricidade, gás, vapor, água quente e fria, ar frio</b>	<b>313</b>	<b>17</b>	<b>42</b>	<b>103</b>	<b>130</b>	<b>19</b>	<b>2</b>
<b>E Distribuição de água, saneamento, resíduos</b>	<b>46</b>	<b>7</b>	<b>24</b>	<b>9</b>	<b>6</b>	<b>-</b>	<b>-</b>
36 Captação, tratamento e distribuição de água	-	-	-	-	-	-	-
37/39 Tratamento águas residuais, elim. resíduos, descontam.	46	7	24	9	6	-	-
<b>F Construção</b>	<b>4 404</b>	<b>688</b>	<b>1 495</b>	<b>1 266</b>	<b>742</b>	<b>200</b>	<b>13</b>
<b>G Comércio, reparação de veículos automóveis</b>	<b>3 960</b>	<b>668</b>	<b>1 348</b>	<b>996</b>	<b>658</b>	<b>251</b>	<b>39</b>
45 Comércio, manutenção e reparação de veículos	817	127	278	216	146	47	3
46 Comércio por grosso, excepto de veículos	1 300	174	457	349	220	91	9
47 Comércio a retalho, excepto de veículos	1 843	367	613	431	292	113	27
<b>H Transportes e armazenagem</b>	<b>1 515</b>	<b>107</b>	<b>504</b>	<b>402</b>	<b>339</b>	<b>157</b>	<b>6</b>
49 Transportes terrestres	593	40	170	173	144	66	-
50 Transportes por água	40	3	5	8	14	9	1
51 Transportes aéreos	388	36	202	68	50	32	-
52 Armazenamento, actividades auxiliares dos transportes	430	18	111	135	116	45	5
53 Actividades postais e de courier	64	10	16	18	15	5	-
<b>I Alojamento, restauração e similares</b>	<b>1 084</b>	<b>233</b>	<b>365</b>	<b>253</b>	<b>159</b>	<b>67</b>	<b>7</b>
55 Alojamento	415	88	125	101	60	37	4
56 Restauração e similares	669	145	240	152	99	30	3
<b>J Actividades de informação e de comunicação</b>	<b>395</b>	<b>21</b>	<b>106</b>	<b>138</b>	<b>105</b>	<b>25</b>	<b>-</b>
<b>K Actividades financeiras e de seguros</b>	<b>576</b>	<b>18</b>	<b>95</b>	<b>122</b>	<b>246</b>	<b>94</b>	<b>1</b>
<b>L Actividades imobiliárias</b>	<b>96</b>	<b>8</b>	<b>27</b>	<b>26</b>	<b>24</b>	<b>11</b>	<b>-</b>
<b>M Actividades de consultoria, científicas e técnicas</b>	<b>490</b>	<b>62</b>	<b>202</b>	<b>123</b>	<b>66</b>	<b>33</b>	<b>4</b>
<b>N Actividades administrativas e serviços de apoio</b>	<b>713</b>	<b>84</b>	<b>265</b>	<b>182</b>	<b>123</b>	<b>52</b>	<b>7</b>
<b>O Adm. pública, defesa, segurança social obrigatória</b>	<b>171</b>	<b>20</b>	<b>84</b>	<b>41</b>	<b>17</b>	<b>9</b>	<b>-</b>
<b>P Educação</b>	<b>83</b>	<b>4</b>	<b>47</b>	<b>16</b>	<b>8</b>	<b>7</b>	<b>1</b>
<b>Q Actividades de saúde humana e apoio social</b>	<b>440</b>	<b>48</b>	<b>181</b>	<b>98</b>	<b>80</b>	<b>30</b>	<b>3</b>
<b>R Actividades artísticas, desportivas e recreativas</b>	<b>202</b>	<b>31</b>	<b>81</b>	<b>45</b>	<b>32</b>	<b>13</b>	<b>-</b>
<b>S Outras actividades de serviços</b>	<b>279</b>	<b>24</b>	<b>98</b>	<b>86</b>	<b>41</b>	<b>28</b>	<b>2</b>
<b>U Organismos internacionais e extra-territoriais</b>	<b>-</b>	<b>-</b>	<b>-</b>	<b>-</b>	<b>-</b>	<b>-</b>	<b>-</b>



NÚMERO TOTAL DE TRABALHADORES, POR ACTIVIDADES, SEGUNDO OS GRUPOS ETÁRIOS, NA ILHA DE SÃO MIGUEL						QUADRO 36	
GRUPOS ETÁRIOS (Anos)		MULHERES					
ACTIVIDADES (CAE - Rev. 3)	TOTAL	< 25	25 a 34	35 a 44	45 a 54	55 a 64	65 e +
<b>TOTAL</b>	<b>13 610</b>	<b>2 251</b>	<b>5 610</b>	<b>3 323</b>	<b>1 875</b>	<b>504</b>	<b>47</b>
<b>A Agricultura, produção animal, caça, floresta e pesca</b>	<b>125</b>	<b>15</b>	<b>38</b>	<b>43</b>	<b>22</b>	<b>7</b>	<b>-</b>
01/02 Agricultura, produção animal, caça, silvicultura	97	7	32	36	18	4	-
03 Pesca e aquicultura	28	8	6	7	4	3	-
<b>B Indústrias extractivas</b>	<b>14</b>	<b>2</b>	<b>6</b>	<b>2</b>	<b>4</b>	<b>-</b>	<b>-</b>
<b>C Indústrias transformadoras</b>	<b>1 349</b>	<b>172</b>	<b>542</b>	<b>377</b>	<b>194</b>	<b>58</b>	<b>6</b>
10/11 Indústrias alimentares e das bebidas	1 078	153	430	304	147	40	4
12 Indústria do tabaco	49	2	20	7	19	1	-
13/15 Fabricação de têxteis, indústria do vestuário e couro	36	-	8	13	10	5	-
16 Indústria da madeira, da cortiça, cestaria, espartaria	14	1	10	2	-	1	-
17 Fabricação de pasta, de papel, cartão e seus artigos	-	-	-	-	-	-	-
18 Impressão e reprodução de suportes gravados	40	5	20	12	2	1	-
19/21 Coque, produtos químicos e farmacêuticos	-	-	-	-	-	-	-
22/23 Artigos de borracha, matérias plásticas e não metálicos	63	4	29	16	7	6	1
24/25 Indústrias metalúrgicas de base, produtos metálicos	43	5	13	16	6	2	1
26/27 Fab. equip. informáticos, electrónica, óptica, eléctricos	6	1	4	1	-	-	-
28 Fabricação de máquinas e equipamentos, n.e.	-	-	-	-	-	-	-
29/30 Fabricação de veículos e outro equipam. de transporte	-	-	-	-	-	-	-
31 Fabricação de mobiliário e colchões	4	1	2	1	-	-	-
32 Outras indústrias transformadoras	14	-	5	5	3	1	-
33 Reparação, manutenção e instalação de máquinas	2	-	1	-	-	1	-
<b>D Electricidade, gás, vapor, água quente e fria, ar frio</b>	<b>76</b>	<b>-</b>	<b>11</b>	<b>25</b>	<b>38</b>	<b>2</b>	<b>-</b>
<b>E Distribuição de água, saneamento, resíduos</b>	<b>13</b>	<b>1</b>	<b>6</b>	<b>4</b>	<b>1</b>	<b>1</b>	<b>-</b>
36 Captação, tratamento e distribuição de água	-	-	-	-	-	-	-
37/39 Tratamento águas residuais, elim. resíduos, descontam.	13	1	6	4	1	1	-
<b>F Construção</b>	<b>345</b>	<b>51</b>	<b>138</b>	<b>87</b>	<b>54</b>	<b>14</b>	<b>1</b>
<b>G Comércio, reparação de veículos automóveis</b>	<b>3 396</b>	<b>716</b>	<b>1 485</b>	<b>770</b>	<b>307</b>	<b>103</b>	<b>15</b>
45 Comércio, manutenção e reparação de veículos	172	11	69	62	21	5	4
46 Comércio por grosso, excepto de veículos	519	75	234	132	55	21	2
47 Comércio a retalho, excepto de veículos	2 705	630	1 182	576	231	77	9
<b>H Transportes e armazenagem</b>	<b>451</b>	<b>55</b>	<b>211</b>	<b>82</b>	<b>74</b>	<b>29</b>	<b>-</b>
49 Transportes terrestres	37	7	12	5	9	4	-
50 Transportes por água	14	4	5	5	-	-	-
51 Transportes aéreos	277	40	165	35	29	8	-
52 Armazenamento, actividades auxiliares dos transportes	84	3	27	17	21	16	-
53 Actividades postais e de courier	39	1	2	20	15	1	-
<b>I Alojamento, restauração e similares</b>	<b>1 938</b>	<b>432</b>	<b>744</b>	<b>474</b>	<b>223</b>	<b>60</b>	<b>5</b>
55 Alojamento	846	140	335	217	125	28	1
56 Restauração e similares	1 092	292	409	257	98	32	4
<b>J Actividades de informação e de comunicação</b>	<b>210</b>	<b>5</b>	<b>65</b>	<b>75</b>	<b>60</b>	<b>5</b>	<b>-</b>
<b>K Actividades financeiras e de seguros</b>	<b>452</b>	<b>49</b>	<b>147</b>	<b>100</b>	<b>132</b>	<b>24</b>	<b>-</b>
<b>L Actividades imobiliárias</b>	<b>101</b>	<b>13</b>	<b>39</b>	<b>24</b>	<b>18</b>	<b>5</b>	<b>2</b>
<b>M Actividades de consultoria, científicas e técnicas</b>	<b>431</b>	<b>65</b>	<b>174</b>	<b>126</b>	<b>50</b>	<b>13</b>	<b>3</b>
<b>N Actividades administrativas e serviços de apoio</b>	<b>1 159</b>	<b>181</b>	<b>429</b>	<b>309</b>	<b>187</b>	<b>50</b>	<b>3</b>
<b>O Adm. pública, defesa, segurança social obrigatória</b>	<b>91</b>	<b>12</b>	<b>49</b>	<b>21</b>	<b>3</b>	<b>6</b>	<b>-</b>
<b>P Educação</b>	<b>306</b>	<b>37</b>	<b>145</b>	<b>84</b>	<b>32</b>	<b>8</b>	<b>-</b>
<b>Q Actividades de saúde humana e apoio social</b>	<b>2 256</b>	<b>287</b>	<b>963</b>	<b>517</b>	<b>381</b>	<b>98</b>	<b>10</b>
<b>R Actividades artísticas, desportivas e recreativas</b>	<b>88</b>	<b>15</b>	<b>44</b>	<b>18</b>	<b>9</b>	<b>2</b>	<b>-</b>
<b>S Outras actividades de serviços</b>	<b>808</b>	<b>143</b>	<b>374</b>	<b>185</b>	<b>85</b>	<b>19</b>	<b>2</b>
<b>U Organismos internacionais e extra-territoriais</b>	<b>1</b>	<b>-</b>	<b>-</b>	<b>-</b>	<b>1</b>	<b>-</b>	<b>-</b>

NÚMERO DE TCO, POR ACTIVIDADES, SEGUNDO OS GRUPOS ETÁRIOS, NA ILHA DE SÃO MIGUEL						QUADRO 37	
GRUPOS ETÁRIOS (Anos)		HOMENS/MULHERES					
ACTIVIDADES (CAE - Rev. 3)	TOTAL	< 25	25 a 34	35 a 44	45 a 54	55 a 64	65 e +
<b>TOTAL</b>	<b>31 381</b>	<b>4 961</b>	<b>11 801</b>	<b>7 943</b>	<b>5 015</b>	<b>1 548</b>	<b>113</b>
<b>A Agricultura, produção animal, caça, floresta e pesca</b>	<b>1 590</b>	<b>292</b>	<b>535</b>	<b>398</b>	<b>275</b>	<b>81</b>	<b>9</b>
01/02 Agricultura, produção animal, caça, silvicultura	916	111	300	261	168	67	9
03 Pesca e aquicultura	674	181	235	137	107	14	-
<b>B Indústrias extractivas</b>	<b>155</b>	<b>18</b>	<b>62</b>	<b>43</b>	<b>28</b>	<b>4</b>	<b>-</b>
<b>C Indústrias transformadoras</b>	<b>4 114</b>	<b>572</b>	<b>1 477</b>	<b>1 103</b>	<b>697</b>	<b>248</b>	<b>17</b>
10/11 Indústrias alimentares e das bebidas	2 401	317	835	661	417	159	12
12 Indústria do tabaco	137	6	47	24	48	12	-
13/15 Fabricação de têxteis, indústria do vestuário e couro	35	-	10	13	9	3	-
16 Indústria da madeira, da cortiça, cestaria, espartaria	176	18	77	44	25	12	-
17 Fabricação de pasta, de papel, cartão e seus artigos	-	-	-	-	-	-	-
18 Impressão e reprodução de suportes gravados	158	30	62	36	24	6	-
19/21 Coque, produtos químicos e farmacêuticos	1	-	1	-	-	-	-
22/23 Artigos de borracha, matérias plásticas e não metálicos	610	78	224	163	109	33	3
24/25 Indústrias metalúrgicas de base, produtos metálicos	440	91	168	112	50	17	2
26/27 Fab. equip. informáticos, electrónica, óptica, eléctricos	30	5	10	12	2	1	-
28 Fabricação de máquinas e equipamentos, n.e.	18	9	7	1	1	-	-
29/30 Fabricação de veículos e outro equipam. de transporte	5	1	1	3	-	-	-
31 Fabricação de mobiliário e colchões	68	15	22	23	6	2	-
32 Outras indústrias transformadoras	21	-	6	9	3	3	-
33 Reparação, manutenção e instalação de máquinas	14	2	7	2	3	-	-
<b>D Electricidade, gás, vapor, água quente e fria, ar frio</b>	<b>387</b>	<b>17</b>	<b>53</b>	<b>126</b>	<b>168</b>	<b>21</b>	<b>2</b>
<b>E Distribuição de água, saneamento, resíduos</b>	<b>56</b>	<b>8</b>	<b>30</b>	<b>10</b>	<b>7</b>	<b>1</b>	<b>-</b>
36 Captação, tratamento e distribuição de água	-	-	-	-	-	-	-
37/39 Tratamento águas residuais, elim. resíduos, descontam.	56	8	30	10	7	1	-
<b>F Construção</b>	<b>4 539</b>	<b>732</b>	<b>1 579</b>	<b>1 297</b>	<b>736</b>	<b>183</b>	<b>12</b>
<b>G Comércio, reparação de veículos automóveis</b>	<b>6 847</b>	<b>1 376</b>	<b>2 750</b>	<b>1 604</b>	<b>813</b>	<b>271</b>	<b>33</b>
45 Comércio, manutenção e reparação de veículos	925	137	335	250	152	44	7
46 Comércio por grosso, excepto de veículos	1 700	249	673	437	248	86	7
47 Comércio a retalho, excepto de veículos	4 222	990	1 742	917	413	141	19
<b>H Transportes e armazenagem</b>	<b>1 858</b>	<b>162</b>	<b>705</b>	<b>468</b>	<b>364</b>	<b>156</b>	<b>3</b>
49 Transportes terrestres	553	47	172	166	120	48	-
50 Transportes por água	49	7	10	12	11	9	-
51 Transportes aéreos	665	76	367	103	79	40	-
52 Armazenamento, actividades auxiliares dos transportes	489	21	138	150	124	53	3
53 Actividades postais e de courier	102	11	18	37	30	6	-
<b>I Alojamento, restauração e similares</b>	<b>2 844</b>	<b>662</b>	<b>1 078</b>	<b>676</b>	<b>328</b>	<b>93</b>	<b>7</b>
55 Alojamento	1 231	228	458	315	178	49	3
56 Restauração e similares	1 613	434	620	361	150	44	4
<b>J Actividades de informação e de comunicação</b>	<b>580</b>	<b>26</b>	<b>166</b>	<b>203</b>	<b>156</b>	<b>29</b>	<b>-</b>
<b>K Actividades financeiras e de seguros</b>	<b>1 014</b>	<b>67</b>	<b>237</b>	<b>220</b>	<b>374</b>	<b>115</b>	<b>1</b>
<b>L Actividades imobiliárias</b>	<b>166</b>	<b>21</b>	<b>63</b>	<b>43</b>	<b>30</b>	<b>9</b>	<b>-</b>
<b>M Actividades de consultoria, científicas e técnicas</b>	<b>828</b>	<b>125</b>	<b>357</b>	<b>215</b>	<b>92</b>	<b>35</b>	<b>4</b>
<b>N Actividades administrativas e serviços de apoio</b>	<b>1 814</b>	<b>264</b>	<b>686</b>	<b>468</b>	<b>294</b>	<b>95</b>	<b>7</b>
<b>O Adm. pública, defesa, segurança social obrigatória</b>	<b>258</b>	<b>32</b>	<b>132</b>	<b>61</b>	<b>18</b>	<b>15</b>	<b>-</b>
<b>P Educação</b>	<b>383</b>	<b>41</b>	<b>190</b>	<b>98</b>	<b>39</b>	<b>14</b>	<b>1</b>
<b>Q Actividades de saúde humana e apoio social</b>	<b>2 641</b>	<b>335</b>	<b>1 131</b>	<b>600</b>	<b>441</b>	<b>121</b>	<b>13</b>
<b>R Actividades artísticas, desportivas e recreativas</b>	<b>272</b>	<b>46</b>	<b>118</b>	<b>54</b>	<b>39</b>	<b>15</b>	<b>-</b>
<b>S Outras actividades de serviços</b>	<b>1 034</b>	<b>165</b>	<b>452</b>	<b>256</b>	<b>115</b>	<b>42</b>	<b>4</b>
<b>U Organismos internacionais e extra-territoriais</b>	<b>1</b>	<b>-</b>	<b>-</b>	<b>-</b>	<b>1</b>	<b>-</b>	<b>-</b>

NÚMERO DE TCO, POR ACTIVIDADES, SEGUNDO OS GRUPOS ETÁRIOS, NA ILHA DE SÃO MIGUEL						QUADRO 38	
GRUPOS ETÁRIOS (Anos)		HOMENS					
ACTIVIDADES (CAE - Rev. 3)	TOTAL	< 25	25 a 34	35 a 44	45 a 54	55 a 64	65 e +
<b>TOTAL</b>	<b>18 217</b>	<b>2 719</b>	<b>6 269</b>	<b>4 765</b>	<b>3 276</b>	<b>1 108</b>	<b>80</b>
<b>A Agricultura, produção animal, caça, floresta e pesca</b>	<b>1 467</b>	<b>277</b>	<b>497</b>	<b>357</b>	<b>253</b>	<b>74</b>	<b>9</b>
01/02 Agricultura, produção animal, caça, silvicultura	821	104	268	227	150	63	9
03 Pesca e aquicultura	646	173	229	130	103	11	-
<b>B Indústrias extractivas</b>	<b>143</b>	<b>16</b>	<b>56</b>	<b>41</b>	<b>26</b>	<b>4</b>	<b>-</b>
<b>C Indústrias transformadoras</b>	<b>2 800</b>	<b>401</b>	<b>936</b>	<b>736</b>	<b>511</b>	<b>203</b>	<b>13</b>
10/11 Indústrias alimentares e das bebidas	1 337	165	405	361	273	124	9
12 Indústria do tabaco	88	4	27	17	29	11	-
13/15 Fabricação de têxteis, indústria do vestuário e couro	2	-	2	-	-	-	-
16 Indústria da madeira, da cortiça, cestaria, espartaria	163	17	67	42	25	12	-
17 Fabricação de pasta, de papel, cartão e seus artigos	-	-	-	-	-	-	-
18 Impressão e reprodução de suportes gravados	121	25	42	25	23	6	-
19/21 Coque, produtos químicos e farmacêuticos	1	-	1	-	-	-	-
22/23 Artigos de borracha, matérias plásticas e não metálicos	551	74	195	149	102	29	2
24/25 Indústrias metalúrgicas de base, produtos metálicos	405	86	155	99	47	16	2
26/27 Fab. equip. informáticos, electrónica, óptica, eléctricos	24	4	6	11	2	1	-
28 Fabricação de máquinas e equipamentos, n.e.	18	9	7	1	1	-	-
29/30 Fabricação de veículos e outro equipam. de transporte	5	1	1	3	-	-	-
31 Fabricação de mobiliário e colchões	64	14	20	22	6	2	-
32 Outras indústrias transformadoras	8	-	2	4	-	2	-
33 Reparação, manutenção e instalação de máquinas	13	2	6	2	3	-	-
<b>D Electricidade, gás, vapor, água quente e fria, ar frio</b>	<b>311</b>	<b>17</b>	<b>42</b>	<b>101</b>	<b>130</b>	<b>19</b>	<b>2</b>
<b>E Distribuição de água, saneamento, resíduos</b>	<b>44</b>	<b>7</b>	<b>24</b>	<b>7</b>	<b>6</b>	<b>-</b>	<b>-</b>
36 Captação, tratamento e distribuição de água	-	-	-	-	-	-	-
37/39 Tratamento águas residuais, elim. resíduos, descontam.	44	7	24	7	6	-	-
<b>F Construção</b>	<b>4 221</b>	<b>682</b>	<b>1 445</b>	<b>1 218</b>	<b>691</b>	<b>174</b>	<b>11</b>
<b>G Comércio, reparação de veículos automóveis</b>	<b>3 625</b>	<b>664</b>	<b>1 291</b>	<b>898</b>	<b>559</b>	<b>190</b>	<b>23</b>
45 Comércio, manutenção e reparação de veículos	768	126	267	200	133	39	3
46 Comércio por grosso, excepto de veículos	1 210	174	444	319	197	71	5
47 Comércio a retalho, excepto de veículos	1 647	364	580	379	229	80	15
<b>H Transportes e armazenagem</b>	<b>1 418</b>	<b>107</b>	<b>494</b>	<b>389</b>	<b>295</b>	<b>130</b>	<b>3</b>
49 Transportes terrestres	520	40	160	162	114	44	-
50 Transportes por água	36	3	5	8	11	9	-
51 Transportes aéreos	388	36	202	68	50	32	-
52 Armazenamento, actividades auxiliares dos transportes	410	18	111	133	105	40	3
53 Actividades postais e de courier	64	10	16	18	15	5	-
<b>I Alojamento, restauração e similares</b>	<b>961</b>	<b>230</b>	<b>344</b>	<b>216</b>	<b>123</b>	<b>43</b>	<b>5</b>
55 Alojamento	393	88	124	98	54	26	3
56 Restauração e similares	568	142	220	118	69	17	2
<b>J Actividades de informação e de comunicação</b>	<b>375</b>	<b>21</b>	<b>103</b>	<b>129</b>	<b>98</b>	<b>24</b>	<b>-</b>
<b>K Actividades financeiras e de seguros</b>	<b>566</b>	<b>18</b>	<b>91</b>	<b>121</b>	<b>243</b>	<b>92</b>	<b>1</b>
<b>L Actividades imobiliárias</b>	<b>79</b>	<b>8</b>	<b>24</b>	<b>23</b>	<b>19</b>	<b>5</b>	<b>-</b>
<b>M Actividades de consultoria, científicas e técnicas</b>	<b>425</b>	<b>61</b>	<b>190</b>	<b>97</b>	<b>50</b>	<b>24</b>	<b>3</b>
<b>N Actividades administrativas e serviços de apoio</b>	<b>670</b>	<b>83</b>	<b>260</b>	<b>166</b>	<b>110</b>	<b>47</b>	<b>4</b>
<b>O Adm. pública, defesa, segurança social obrigatória</b>	<b>170</b>	<b>20</b>	<b>84</b>	<b>41</b>	<b>16</b>	<b>9</b>	<b>-</b>
<b>P Educação</b>	<b>78</b>	<b>4</b>	<b>46</b>	<b>14</b>	<b>7</b>	<b>6</b>	<b>1</b>
<b>Q Actividades de saúde humana e apoio social</b>	<b>418</b>	<b>48</b>	<b>178</b>	<b>92</b>	<b>70</b>	<b>27</b>	<b>3</b>
<b>R Actividades artísticas, desportivas e recreativas</b>	<b>187</b>	<b>31</b>	<b>75</b>	<b>38</b>	<b>30</b>	<b>13</b>	<b>-</b>
<b>S Outras actividades de serviços</b>	<b>259</b>	<b>24</b>	<b>89</b>	<b>81</b>	<b>39</b>	<b>24</b>	<b>2</b>
<b>U Organismos internacionais e extra-territoriais</b>	<b>-</b>	<b>-</b>	<b>-</b>	<b>-</b>	<b>-</b>	<b>-</b>	<b>-</b>

NÚMERO DE TCO, POR ACTIVIDADES, SEGUNDO OS GRUPOS ETÁRIOS, NA ILHA DE SÃO MIGUEL						QUADRO 39	
GRUPOS ETÁRIOS (Anos)		MULHERES					
ACTIVIDADES (CAE - Rev. 3)	TOTAL	< 25	25 a 34	35 a 44	45 a 54	55 a 64	65 e +
<b>TOTAL</b>	<b>13 164</b>	<b>2 242</b>	<b>5 532</b>	<b>3 178</b>	<b>1 739</b>	<b>440</b>	<b>33</b>
<b>A Agricultura, produção animal, caça, floresta e pesca</b>	<b>123</b>	<b>15</b>	<b>38</b>	<b>41</b>	<b>22</b>	<b>7</b>	<b>-</b>
01/02 Agricultura, produção animal, caça, silvicultura	95	7	32	34	18	4	-
03 Pesca e aquicultura	28	8	6	7	4	3	-
<b>B Indústrias extractivas</b>	<b>12</b>	<b>2</b>	<b>6</b>	<b>2</b>	<b>2</b>	<b>-</b>	<b>-</b>
<b>C Indústrias transformadoras</b>	<b>1 314</b>	<b>171</b>	<b>541</b>	<b>367</b>	<b>186</b>	<b>45</b>	<b>4</b>
10/11 Indústrias alimentares e das bebidas	1 064	152	430	300	144	35	3
12 Indústria do tabaco	49	2	20	7	19	1	-
13/15 Fabricação de têxteis, indústria do vestuário e couro	33	-	8	13	9	3	-
16 Indústria da madeira, da cortiça, cestaria, espartaria	13	1	10	2	-	-	-
17 Fabricação de pasta, de papel, cartão e seus artigos	-	-	-	-	-	-	-
18 Impressão e reprodução de suportes gravados	37	5	20	11	1	-	-
19/21 Coque, produtos químicos e farmacêuticos	-	-	-	-	-	-	-
22/23 Artigos de borracha, matérias plásticas e não metálicos	59	4	29	14	7	4	1
24/25 Indústrias metalúrgicas de base, produtos metálicos	35	5	13	13	3	1	-
26/27 Fab. equip. informáticos, electrónica, óptica, eléctricos	6	1	4	1	-	-	-
28 Fabricação de máquinas e equipamentos, n.e.	-	-	-	-	-	-	-
29/30 Fabricação de veículos e outro equipam. de transporte	-	-	-	-	-	-	-
31 Fabricação de mobiliário e colchões	4	1	2	1	-	-	-
32 Outras indústrias transformadoras	13	-	4	5	3	1	-
33 Reparação, manutenção e instalação de máquinas	1	-	1	-	-	-	-
<b>D Electricidade, gás, vapor, água quente e fria, ar frio</b>	<b>76</b>	<b>-</b>	<b>11</b>	<b>25</b>	<b>38</b>	<b>2</b>	<b>-</b>
<b>E Distribuição de água, saneamento, resíduos</b>	<b>12</b>	<b>1</b>	<b>6</b>	<b>3</b>	<b>1</b>	<b>1</b>	<b>-</b>
36 Captação, tratamento e distribuição de água	-	-	-	-	-	-	-
37/39 Tratamento águas residuais, elim. resíduos, descontam.	12	1	6	3	1	1	-
<b>F Construção</b>	<b>318</b>	<b>50</b>	<b>134</b>	<b>79</b>	<b>45</b>	<b>9</b>	<b>1</b>
<b>G Comércio, reparação de veículos automóveis</b>	<b>3 222</b>	<b>712</b>	<b>1 459</b>	<b>706</b>	<b>254</b>	<b>81</b>	<b>10</b>
45 Comércio, manutenção e reparação de veículos	157	11	68	50	19	5	4
46 Comércio por grosso, excepto de veículos	490	75	229	118	51	15	2
47 Comércio a retalho, excepto de veículos	2 575	626	1 162	538	184	61	4
<b>H Transportes e armazenagem</b>	<b>440</b>	<b>55</b>	<b>211</b>	<b>79</b>	<b>69</b>	<b>26</b>	<b>-</b>
49 Transportes terrestres	33	7	12	4	6	4	-
50 Transportes por água	13	4	5	4	-	-	-
51 Transportes aéreos	277	40	165	35	29	8	-
52 Armazenamento, actividades auxiliares dos transportes	79	3	27	17	19	13	-
53 Actividades postais e de courier	38	1	2	19	15	1	-
<b>I Alojamento, restauração e similares</b>	<b>1 883</b>	<b>432</b>	<b>734</b>	<b>460</b>	<b>205</b>	<b>50</b>	<b>2</b>
55 Alojamento	838	140	334	217	124	23	-
56 Restauração e similares	1 045	292	400	243	81	27	2
<b>J Actividades de informação e de comunicação</b>	<b>205</b>	<b>5</b>	<b>63</b>	<b>74</b>	<b>58</b>	<b>5</b>	<b>-</b>
<b>K Actividades financeiras e de seguros</b>	<b>448</b>	<b>49</b>	<b>146</b>	<b>99</b>	<b>131</b>	<b>23</b>	<b>-</b>
<b>L Actividades imobiliárias</b>	<b>87</b>	<b>13</b>	<b>39</b>	<b>20</b>	<b>11</b>	<b>4</b>	<b>-</b>
<b>M Actividades de consultoria, científicas e técnicas</b>	<b>403</b>	<b>64</b>	<b>167</b>	<b>118</b>	<b>42</b>	<b>11</b>	<b>1</b>
<b>N Actividades administrativas e serviços de apoio</b>	<b>1 144</b>	<b>181</b>	<b>426</b>	<b>302</b>	<b>184</b>	<b>48</b>	<b>3</b>
<b>O Adm. pública, defesa, segurança social obrigatória</b>	<b>88</b>	<b>12</b>	<b>48</b>	<b>20</b>	<b>2</b>	<b>6</b>	<b>-</b>
<b>P Educação</b>	<b>305</b>	<b>37</b>	<b>144</b>	<b>84</b>	<b>32</b>	<b>8</b>	<b>-</b>
<b>Q Actividades de saúde humana e apoio social</b>	<b>2 223</b>	<b>287</b>	<b>953</b>	<b>508</b>	<b>371</b>	<b>94</b>	<b>10</b>
<b>R Actividades artísticas, desportivas e recreativas</b>	<b>85</b>	<b>15</b>	<b>43</b>	<b>16</b>	<b>9</b>	<b>2</b>	<b>-</b>
<b>S Outras actividades de serviços</b>	<b>775</b>	<b>141</b>	<b>363</b>	<b>175</b>	<b>76</b>	<b>18</b>	<b>2</b>
<b>U Organismos internacionais e extra-territoriais</b>	<b>1</b>	<b>-</b>	<b>-</b>	<b>-</b>	<b>1</b>	<b>-</b>	<b>-</b>

NÚMERO DE TCO, POR PROFISSÕES, SEGUNDO OS GRUPOS ETÁRIOS, NA ILHA DE SÃO MIGUEL						QUADRO 40	
GRUPOS ETÁRIOS (Anos)		HOMENS/MULHERES					
PROFISSÕES (CNP)	TOTAL	< 25	25 a 34	35 a 44	45 a 54	55 a 64	65 e +
<b>TOTAL</b>	<b>31 381</b>	<b>4 961</b>	<b>11 801</b>	<b>7 943</b>	<b>5 015</b>	<b>1 548</b>	<b>113</b>
<b>1 QUADROS SUPERIORES E DIRIGENTES</b>	<b>1 141</b>	<b>30</b>	<b>291</b>	<b>310</b>	<b>299</b>	<b>183</b>	<b>28</b>
11 Quadros superiores da administração pública	62	2	26	13	14	6	1
12 Directores de empresa	668	16	173	200	176	83	20
13 Directores e gerentes de pequenas empresas	411	12	92	97	109	94	7
<b>2 ESPECIALISTAS DE PROFISSÕES INTELLECTUAIS</b>	<b>1 579</b>	<b>189</b>	<b>808</b>	<b>339</b>	<b>155</b>	<b>75</b>	<b>13</b>
21 Especialistas das ciências físicas, matemáticas e engenharia	439	17	238	109	48	23	4
22 Especialistas das ciências da vida e profissionais da saúde	343	94	145	65	23	13	3
23 Docentes do ensino secundário, superior e similares	96	9	67	17	2	1	-
24 Outros especialistas das profissões intelectuais e científicas	701	69	358	148	82	38	6
<b>3 TÉCNICOS E PROFISSIONAIS DE NÍVEL INTERMÉDIO</b>	<b>2 784</b>	<b>231</b>	<b>1 084</b>	<b>749</b>	<b>555</b>	<b>154</b>	<b>11</b>
31 Técnicos e profissionais de física, química e engenharia	1 118	116	456	291	215	39	1
32 Profissionais das ciências da vida e da saúde	228	31	110	67	19	1	-
33 Profissionais de nível intermédio do ensino	274	27	174	40	22	10	1
34 Outros técnicos e profissionais de nível intermédio	1 164	57	344	351	299	104	9
<b>4 PESSOAL ADMINISTRATIVO E SIMILARES</b>	<b>4 584</b>	<b>747</b>	<b>1 925</b>	<b>1 036</b>	<b>691</b>	<b>177</b>	<b>8</b>
41 Empregados de escritório	3 353	418	1 386	820	575	147	7
42 Empregados de recepção, caixas, bilheteiros e similares	1 231	329	539	216	116	30	1
<b>5 PESSOAL DOS SERVIÇOS E VENDEDORES</b>	<b>6 190</b>	<b>1 319</b>	<b>2 592</b>	<b>1 391</b>	<b>700</b>	<b>178</b>	<b>10</b>
51 Pessoal serviços directos e particulares, protecção, segurança	3 647	748	1 458	854	463	117	7
52 Manequins, vendedores e demonstradores	2 543	571	1 134	537	237	61	3
<b>6 TRABALHADORES DA AGRICULTURA E PESCAS</b>	<b>1 586</b>	<b>301</b>	<b>513</b>	<b>392</b>	<b>282</b>	<b>90</b>	<b>8</b>
<b>7 OPERÁRIOS, ARTÍFICES E SIMILARES</b>	<b>5 192</b>	<b>774</b>	<b>1 785</b>	<b>1 515</b>	<b>874</b>	<b>232</b>	<b>12</b>
71 Operários, artífices da indústria extractiva e construção civil	2 232	263	730	735	402	96	6
72 Trabalhadores da metalurgia e metalomecânica	1 520	304	528	388	237	60	3
73 Mecânicos de precisão, oleiros, vidreiros	84	8	36	20	13	7	-
74 Outros operários, artífices e trabalhadores similares	1 356	199	491	372	222	69	3
<b>8 OPERADORES DE INSTALAÇÕES E MÁQUINAS</b>	<b>2 127</b>	<b>133</b>	<b>630</b>	<b>686</b>	<b>514</b>	<b>159</b>	<b>5</b>
81 Operadores de instalações fixas e similares	221	17	58	66	57	22	1
82 Operadores de máquinas e trabalhadores de montagem	502	50	137	155	118	42	-
83 Condutores de veículos, operadores de equip. pesados	1 404	66	435	465	339	95	4
<b>9 TRABALHADORES NÃO QUALIFICADOS</b>	<b>4 739</b>	<b>868</b>	<b>1 636</b>	<b>1 213</b>	<b>761</b>	<b>247</b>	<b>14</b>
91 Dos serviços e comércio	3 169	454	1 084	871	557	192	11
92 Da agricultura e pescas	12	3	4	3	2	-	-
93 Da construção civil, o. públicas, transformadoras, transportes	1 558	411	548	339	202	55	3
<b>TRABALHADORES SEM PROFISSÃO ATRIBUÍDA</b>	<b>1 459</b>	<b>369</b>	<b>537</b>	<b>312</b>	<b>184</b>	<b>53</b>	<b>4</b>
A Aprendizizes, praticantes, auxiliares, ajudantes, estagiários	1 032	299	376	206	117	33	1
D Encarregados sem profissão especificada	17	2	10	5	-	-	-
B Licenciados e bacharéis	111	1	22	39	37	10	2
R Outros trabalhadores sem profissão atribuída	299	67	129	62	30	10	1

NÚMERO DE TCO, POR PROFISSÕES, SEGUNDO OS GRUPOS ETÁRIOS, NA ILHA DE SÃO MIGUEL						QUADRO 41		
		HOMENS						
GRUPOS ETÁRIOS (Anos)		TOTAL	< 25	25 a 34	35 a 44	45 a 54	55 a 64	65 e +
PROFISSÕES (CNP)								
<b>TOTAL</b>		<b>18 217</b>	<b>2 719</b>	<b>6 269</b>	<b>4 765</b>	<b>3 276</b>	<b>1 108</b>	<b>80</b>
<b>1</b>	<b>QUADROS SUPERIORES E DIRIGENTES</b>	<b>768</b>	<b>14</b>	<b>156</b>	<b>210</b>	<b>233</b>	<b>137</b>	<b>18</b>
11	Quadros superiores da administração pública	31	2	5	8	10	5	1
12	Directores de empresa	458	5	98	133	140	69	13
13	Directores e gerentes de pequenas empresas	279	7	53	69	83	63	4
<b>2</b>	<b>ESPECIALISTAS DE PROFISSÕES INTELLECTUAIS</b>	<b>757</b>	<b>38</b>	<b>350</b>	<b>180</b>	<b>116</b>	<b>62</b>	<b>11</b>
21	Especialistas das ciências físicas, matemáticas e engenharia	362	13	189	88	45	23	4
22	Especialistas das ciências da vida e profissionais da saúde	117	16	48	26	15	11	1
23	Docentes do ensino secundário, superior e similares	19	-	15	3	-	1	-
24	Outros especialistas das profissões intelectuais e científicas	259	9	98	63	56	27	6
<b>3</b>	<b>TÉCNICOS E PROFISSIONAIS DE NÍVEL INTERMÉDIO</b>	<b>1 709</b>	<b>120</b>	<b>583</b>	<b>500</b>	<b>374</b>	<b>123</b>	<b>9</b>
31	Técnicos e profissionais de física, química e engenharia	894	83	363	236	177	35	-
32	Profissionais das ciências da vida e da saúde	79	9	38	24	7	1	-
33	Profissionais de nível intermédio do ensino	50	2	29	11	6	2	-
34	Outros técnicos e profissionais de nível intermédio	686	26	153	229	184	85	9
<b>4</b>	<b>PESSOAL ADMINISTRATIVO E SIMILARES</b>	<b>1 766</b>	<b>243</b>	<b>645</b>	<b>413</b>	<b>350</b>	<b>110</b>	<b>5</b>
41	Empregados de escritório	1 436	162	534	348	294	93	5
42	Empregados de recepção, caixas, bilheteiros e similares	330	81	111	65	56	17	-
<b>5</b>	<b>PESSOAL DOS SERVIÇOS E VENDEDORES</b>	<b>2 067</b>	<b>434</b>	<b>834</b>	<b>446</b>	<b>266</b>	<b>82</b>	<b>5</b>
51	Pessoal serviços directos e particulares, protecção, segurança	1 024	224	408	228	123	39	2
52	Manequins, vendedores e demonstradores	1 043	210	426	218	143	43	3
<b>6</b>	<b>TRABALHADORES DA AGRICULTURA E PESCAS</b>	<b>1 515</b>	<b>291</b>	<b>487</b>	<b>368</b>	<b>272</b>	<b>89</b>	<b>8</b>
<b>7</b>	<b>OPERÁRIOS, ARTÍFICES E SIMILARES</b>	<b>4 331</b>	<b>667</b>	<b>1 442</b>	<b>1 277</b>	<b>740</b>	<b>196</b>	<b>9</b>
71	Operários, artífices da indústria extractiva e construção civil	2 215	261	723	730	400	95	6
72	Trabalhadores da metalurgia e metalomecânica	1 517	303	527	387	237	60	3
73	Mecânicos de precisão, oleiros, vidreiros	55	7	21	14	7	6	-
74	Outros operários, artífices e trabalhadores similares	544	96	171	146	96	35	-
<b>8</b>	<b>OPERADORES DE INSTALAÇÕES E MÁQUINAS</b>	<b>2 008</b>	<b>127</b>	<b>592</b>	<b>647</b>	<b>483</b>	<b>154</b>	<b>5</b>
81	Operadores de instalações fixas e similares	220	17	57	66	57	22	1
82	Operadores de máquinas e trabalhadores de montagem	391	44	103	119	88	37	-
83	Condutores de veículos, operadores de equip. pesados	1 397	66	432	462	338	95	4
<b>9</b>	<b>TRABALHADORES NÃO QUALIFICADOS</b>	<b>2 550</b>	<b>572</b>	<b>905</b>	<b>576</b>	<b>358</b>	<b>130</b>	<b>9</b>
91	Dos serviços e comércio	1 125	185	413	270	170	81	6
92	Da agricultura e pescas	7	-	2	3	2	-	-
93	Da construção civil, o. públicas, transformadoras, transportes	1 418	387	490	303	186	49	3
<b>TRABALHADORES SEM PROFISSÃO ATRIBUÍDA</b>		<b>746</b>	<b>213</b>	<b>275</b>	<b>148</b>	<b>84</b>	<b>25</b>	<b>1</b>
A	Aprendizes, praticantes, auxiliares, ajudantes, estagiários	492	184	189	74	35	10	-
D	Encarregados sem profissão especificada	6	-	4	2	-	-	-
B	Licenciados e bacharéis	91	1	20	35	27	8	-
R	Outros trabalhadores sem profissão atribuída	157	28	62	37	22	7	1

**NÚMERO DE TCO, POR PROFISSÕES, SEGUNDO OS GRUPOS ETÁRIOS,  
NA ILHA DE SÃO MIGUEL**
**MULHERES**
**QUADRO 42**

PROFISSÕES (CNP)	GRUPOS ETÁRIOS (Anos)						
	TOTAL	< 25	25 a 34	35 a 44	45 a 54	55 a 64	65 e +
<b>TOTAL</b>	<b>13 164</b>	<b>2 242</b>	<b>5 532</b>	<b>3 178</b>	<b>1 739</b>	<b>440</b>	<b>33</b>
<b>1 QUADROS SUPERIORES E DIRIGENTES</b>	<b>373</b>	<b>16</b>	<b>135</b>	<b>100</b>	<b>66</b>	<b>46</b>	<b>10</b>
11 Quadros superiores da administração pública	31	-	21	5	4	1	-
12 Directores de empresa	210	11	75	67	36	14	7
13 Directores e gerentes de pequenas empresas	132	5	39	28	26	31	3
<b>2 ESPECIALISTAS DE PROFISSÕES INTELLECTUAIS</b>	<b>822</b>	<b>151</b>	<b>458</b>	<b>159</b>	<b>39</b>	<b>13</b>	<b>2</b>
21 Especialistas das ciências físicas, matemáticas e engenharia	77	4	49	21	3	-	-
22 Especialistas das ciências da vida e profissionais da saúde	226	78	97	39	8	2	2
23 Docentes do ensino secundário, superior e similares	77	9	52	14	2	-	-
24 Outros especialistas das profissões intelectuais e científicas	442	60	260	85	26	11	-
<b>3 TÉCNICOS E PROFISSIONAIS DE NÍVEL INTERMÉDIO</b>	<b>1 075</b>	<b>111</b>	<b>501</b>	<b>249</b>	<b>181</b>	<b>31</b>	<b>2</b>
31 Técnicos e profissionais de física, química e engenharia	224	33	93	55	38	4	1
32 Profissionais das ciências da vida e da saúde	149	22	72	43	12	-	-
33 Profissionais de nível intermédio do ensino	224	25	145	29	16	8	1
34 Outros técnicos e profissionais de nível intermédio	478	31	191	122	115	19	-
<b>4 PESSOAL ADMINISTRATIVO E SIMILARES</b>	<b>2 818</b>	<b>504</b>	<b>1 280</b>	<b>623</b>	<b>341</b>	<b>67</b>	<b>3</b>
41 Empregados de escritório	1 917	256	852	472	281	54	2
42 Empregados de recepção, caixas, bilheteiros e similares	901	248	428	151	60	13	1
<b>5 PESSOAL DOS SERVIÇOS E VENDEDORES</b>	<b>4 123</b>	<b>885</b>	<b>1 758</b>	<b>945</b>	<b>434</b>	<b>96</b>	<b>5</b>
51 Pessoal serviços directos e particulares, protecção, segurança	2 623	524	1 050	626	340	78	5
52 Manequins, vendedores e demonstradores	1 500	361	708	319	94	18	-
<b>6 TRABALHADORES DA AGRICULTURA E PESCAS</b>	<b>71</b>	<b>10</b>	<b>26</b>	<b>24</b>	<b>10</b>	<b>1</b>	<b>-</b>
<b>7 OPERÁRIOS, ARTÍFICES E SIMILARES</b>	<b>861</b>	<b>107</b>	<b>343</b>	<b>238</b>	<b>134</b>	<b>36</b>	<b>3</b>
71 Operários, artífices da indústria extractiva e construção civil	17	2	7	5	2	1	-
72 Trabalhadores da metalurgia e metalomecânica	3	1	1	1	-	-	-
73 Mecânicos de precisão, oleiros, vidreiros	29	1	15	6	6	1	-
74 Outros operários, artífices e trabalhadores similares	812	103	320	226	126	34	3
<b>8 OPERADORES DE INSTALAÇÕES E MÁQUINAS</b>	<b>119</b>	<b>6</b>	<b>38</b>	<b>39</b>	<b>31</b>	<b>5</b>	<b>-</b>
81 Operadores de instalações fixas e similares	1	-	1	-	-	-	-
82 Operadores de máquinas e trabalhadores de montagem	111	6	34	36	30	5	-
83 Condutores de veículos, operadores de equip. pesados	7	-	3	3	1	-	-
<b>9 TRABALHADORES NÃO QUALIFICADOS</b>	<b>2 189</b>	<b>296</b>	<b>731</b>	<b>637</b>	<b>403</b>	<b>117</b>	<b>5</b>
91 Dos serviços e comércio	2 044	269	671	601	387	111	5
92 Da agricultura e pescas	5	3	2	-	-	-	-
93 Da construção civil, o. públicas, transformadoras, transportes	140	24	58	36	16	6	-
<b>TRABALHADORES SEM PROFISSÃO ATRIBUÍDA</b>	<b>713</b>	<b>156</b>	<b>262</b>	<b>164</b>	<b>100</b>	<b>28</b>	<b>3</b>
A Aprendizizes, praticantes, auxiliares, ajudantes, estagiários	540	115	187	132	82	23	1
D Encarregados sem profissão especificada	11	2	6	3	-	-	-
B Licenciados e bacharéis	20	-	2	4	10	2	2
R Outros trabalhadores sem profissão atribuída	142	39	67	25	8	3	-

**TERCEIRA**





**NÚMERO TOTAL DE TRABALHADORES, POR ACTIVIDADES, SEGUNDO A SITUAÇÃO NA PROFISSÃO, NA ILHA TERCEIRA**
**QUADRO 43**

SITUAÇÃO NA PROFISSÃO	TOTAL	Patrão	Trabalhador familiar não remunerado	Trabalhador por conta de outrem	Membro de cooperativa de produção	Outra
ACTIVIDADES (CAE - Rev. 3)						
<b>TOTAL</b>	<b>12 369</b>	<b>447</b>	<b>9</b>	<b>11 766</b>	<b>-</b>	<b>147</b>
<b>A Agricultura, produção animal, caça, floresta e pesca</b>	<b>425</b>	<b>37</b>	<b>2</b>	<b>378</b>	<b>-</b>	<b>8</b>
01/02 Agricultura, produção animal, caça, silvicultura	265	23	-	235	-	7
03 Pesca e aquicultura	160	14	2	143	-	1
<b>B Indústrias extractivas</b>	<b>45</b>	<b>-</b>	<b>-</b>	<b>45</b>	<b>-</b>	<b>-</b>
<b>C Indústrias transformadoras</b>	<b>1 263</b>	<b>35</b>	<b>1</b>	<b>1 217</b>	<b>-</b>	<b>10</b>
10/11 Indústrias alimentares e das bebidas	688	9	-	677	-	2
12 Indústria do tabaco	-	-	-	-	-	-
13/15 Fabricação de têxteis, indústria do vestuário e couro	17	3	-	14	-	-
16 Indústria da madeira, da cortiça, cestaria, espartaria	79	8	-	70	-	1
17 Fabricação de pasta, de papel, cartão e seus artigos	-	-	-	-	-	-
18 Impressão e reprodução de suportes gravados	64	3	-	61	-	-
19/21 Coque, produtos químicos e farmacêuticos	2	-	-	2	-	-
22/23 Artigos de borracha, matérias plásticas e não metálicos	179	-	-	178	-	1
24/25 Indústrias metalúrgicas de base, produtos metálicos	178	11	1	161	-	5
26/27 Fab. equip. informáticos, electrónica, óptica, eléctricos	-	-	-	-	-	-
28 Fabricação de máquinas e equipamentos, n.e.	12	-	-	12	-	-
29/30 Fabricação de veículos e outro equipam. de transporte	3	-	-	2	-	1
31 Fabricação de mobiliário e colchões	-	-	-	-	-	-
32 Outras indústrias transformadoras	-	-	-	-	-	-
33 Reparação, manutenção e instalação de máquinas	41	1	-	40	-	-
<b>D Electricidade, gás, vapor, água quente e fria, ar frio</b>	<b>155</b>	<b>-</b>	<b>-</b>	<b>154</b>	<b>-</b>	<b>1</b>
<b>E Distribuição de água, saneamento, resíduos</b>	<b>111</b>	<b>4</b>	<b>-</b>	<b>107</b>	<b>-</b>	<b>-</b>
36 Captação, tratamento e distribuição de água	61	-	-	61	-	-
37/39 Tratamento águas residuais, elim. resíduos, descontam.	50	4	-	46	-	-
<b>F Construção</b>	<b>2 201</b>	<b>51</b>	<b>1</b>	<b>2 129</b>	<b>-</b>	<b>20</b>
<b>G Comércio, reparação de veículos automóveis</b>	<b>3 130</b>	<b>166</b>	<b>4</b>	<b>2 912</b>	<b>-</b>	<b>48</b>
45 Comércio, manutenção e reparação de veículos	436	23	2	402	-	9
46 Comércio por grosso, excepto de veículos	950	40	-	901	-	9
47 Comércio a retalho, excepto de veículos	1 744	103	2	1 609	-	30
<b>H Transportes e armazenagem</b>	<b>525</b>	<b>6</b>	<b>-</b>	<b>515</b>	<b>-</b>	<b>4</b>
49 Transportes terrestres	171	2	-	165	-	4
50 Transportes por água	48	2	-	46	-	-
51 Transportes aéreos	128	-	-	128	-	-
52 Armazenamento, actividades auxiliares dos transportes	138	2	-	136	-	-
53 Actividades postais e de courier	40	-	-	40	-	-
<b>I Alojamento, restauração e similares</b>	<b>999</b>	<b>43</b>	<b>-</b>	<b>940</b>	<b>-</b>	<b>16</b>
55 Alojamento	288	7	-	281	-	-
56 Restauração e similares	711	36	-	659	-	16
<b>J Actividades de informação e de comunicação</b>	<b>99</b>	<b>4</b>	<b>-</b>	<b>93</b>	<b>-</b>	<b>2</b>
<b>K Actividades financeiras e de seguros</b>	<b>245</b>	<b>1</b>	<b>-</b>	<b>243</b>	<b>-</b>	<b>1</b>
<b>L Actividades imobiliárias</b>	<b>31</b>	<b>13</b>	<b>-</b>	<b>16</b>	<b>-</b>	<b>2</b>
<b>M Actividades de consultoria, científicas e técnicas</b>	<b>286</b>	<b>24</b>	<b>-</b>	<b>252</b>	<b>-</b>	<b>10</b>
<b>N Actividades administrativas e serviços de apoio</b>	<b>496</b>	<b>7</b>	<b>-</b>	<b>487</b>	<b>-</b>	<b>2</b>
<b>O Adm. pública, defesa, segurança social obrigatória</b>	<b>190</b>	<b>-</b>	<b>-</b>	<b>185</b>	<b>-</b>	<b>5</b>
<b>P Educação</b>	<b>351</b>	<b>9</b>	<b>-</b>	<b>342</b>	<b>-</b>	<b>-</b>
<b>Q Actividades de saúde humana e apoio social</b>	<b>1 309</b>	<b>24</b>	<b>-</b>	<b>1 273</b>	<b>-</b>	<b>12</b>
<b>R Actividades artísticas, desportivas e recreativas</b>	<b>136</b>	<b>5</b>	<b>-</b>	<b>131</b>	<b>-</b>	<b>-</b>
<b>S Outras actividades de serviços</b>	<b>372</b>	<b>18</b>	<b>1</b>	<b>347</b>	<b>-</b>	<b>6</b>
<b>U Organismos internacionais e extra-territoriais</b>	<b>-</b>	<b>-</b>	<b>-</b>	<b>-</b>	<b>-</b>	<b>-</b>

**NÚMERO TOTAL DE TRABALHADORES, POR ACTIVIDADES, SEGUNDO AS HABILITAÇÕES, NA ILHA TERCEIRA**
**QUADRO 44**

HABILITAÇÕES	TOTAL	<1ºCiclo Ensino Básico	1º Ciclo Ensino Básico	2º Ciclo	3º Ciclo	Secund., Prof. e Pós-sec.	Bacha- relato	Licen- ciatura ou +	Ignora- do
<b>ACTIVIDADES (CAE - Rev. 3)</b>									
<b>TOTAL</b>	<b>12 369</b>	<b>206</b>	<b>3 156</b>	<b>2 505</b>	<b>3 073</b>	<b>2 116</b>	<b>111</b>	<b>1 170</b>	<b>32</b>
<b>A Agricultura, produção animal, caça, floresta e pesca</b>	<b>425</b>	<b>19</b>	<b>221</b>	<b>91</b>	<b>73</b>	<b>12</b>	<b>2</b>	<b>7</b>	<b>-</b>
01/02 Agricultura, produção animal, caça, silvicultura	265	18	112	70	50	6	2	7	-
03 Pesca e aquicultura	160	1	109	21	23	6	-	-	-
<b>B Indústrias extractivas</b>	<b>45</b>	<b>1</b>	<b>29</b>	<b>9</b>	<b>3</b>	<b>3</b>	<b>-</b>	<b>-</b>	<b>-</b>
<b>C Indústrias transformadoras</b>	<b>1 263</b>	<b>29</b>	<b>432</b>	<b>330</b>	<b>311</b>	<b>105</b>	<b>5</b>	<b>50</b>	<b>1</b>
10/11 Indústrias alimentares e das bebidas	688	23	262	174	149	53	2	24	1
12 Indústria do tabaco	-	-	-	-	-	-	-	-	-
13/15 Fabricação de têxteis, indústria do vestuário e couro	17	-	11	1	2	2	-	1	-
16 Indústria da madeira, da cortiça, cestaria, espartaria	79	2	35	17	22	2	-	1	-
17 Fabricação de pasta, de papel, cartão e seus artigos	-	-	-	-	-	-	-	-	-
18 Impressão e reprodução de suportes gravados	64	-	17	10	16	14	-	7	-
19/21 Coque, produtos químicos e farmacêuticos	2	-	-	-	2	-	-	-	-
22/23 Artigos de borracha, matérias plásticas e não metálicos	179	2	62	44	43	19	3	6	-
24/25 Indústrias metalúrgicas de base, produtos metálicos	178	2	42	56	60	11	-	7	-
26/27 Fab. equip. informáticos, electrónica, óptica, eléctricos	-	-	-	-	-	-	-	-	-
28 Fabricação de máquinas e equipamentos, n.e.	12	-	-	4	5	3	-	-	-
29/30 Fabricação de veículos e outro equipam. de transporte	3	-	-	-	2	-	-	1	-
31 Fabricação de mobiliário e colchões	-	-	-	-	-	-	-	-	-
32 Outras indústrias transformadoras	-	-	-	-	-	-	-	-	-
33 Reparação, manutenção e instalação de máquinas	41	-	3	24	10	1	-	3	-
<b>D Electricidade, gás, vapor, água quente e fria, ar frio</b>	<b>155</b>	<b>1</b>	<b>31</b>	<b>26</b>	<b>40</b>	<b>33</b>	<b>5</b>	<b>19</b>	<b>-</b>
<b>E Distribuição de água, saneamento, resíduos</b>	<b>111</b>	<b>4</b>	<b>20</b>	<b>29</b>	<b>24</b>	<b>18</b>	<b>1</b>	<b>15</b>	<b>-</b>
36 Captação, tratamento e distribuição de água	61	4	15	10	12	12	1	7	-
37/39 Tratamento águas residuais, elim. resíduos, descontam.	50	-	5	19	12	6	-	8	-
<b>F Construção</b>	<b>2 201</b>	<b>88</b>	<b>883</b>	<b>584</b>	<b>400</b>	<b>132</b>	<b>20</b>	<b>87</b>	<b>7</b>
<b>G Comércio, reparação de veículos automóveis</b>	<b>3 130</b>	<b>32</b>	<b>556</b>	<b>680</b>	<b>1 023</b>	<b>714</b>	<b>14</b>	<b>106</b>	<b>5</b>
45 Comércio, manutenção e reparação de veículos	436	7	90	125	122	78	-	13	1
46 Comércio por grosso, excepto de veículos	950	16	200	151	308	220	7	48	-
47 Comércio a retalho, excepto de veículos	1 744	9	266	404	593	416	7	45	4
<b>H Transportes e armazenagem</b>	<b>525</b>	<b>1</b>	<b>162</b>	<b>88</b>	<b>119</b>	<b>138</b>	<b>3</b>	<b>13</b>	<b>1</b>
49 Transportes terrestres	171	1	76	50	24	16	1	3	-
50 Transportes por água	48	-	33	2	6	6	-	-	1
51 Transportes aéreos	128	-	17	5	43	59	1	3	-
52 Armazenamento, actividades auxiliares dos transportes	138	-	32	22	37	39	1	7	-
53 Actividades postais e de courier	40	-	4	9	9	18	-	-	-
<b>I Alojamento, restauração e similares</b>	<b>999</b>	<b>7</b>	<b>272</b>	<b>237</b>	<b>312</b>	<b>128</b>	<b>7</b>	<b>24</b>	<b>12</b>
55 Alojamento	288	-	69	51	86	60	6	15	1
56 Restauração e similares	711	7	203	186	226	68	1	9	11
<b>J Actividades de informação e de comunicação</b>	<b>99</b>	<b>-</b>	<b>1</b>	<b>4</b>	<b>30</b>	<b>47</b>	<b>3</b>	<b>14</b>	<b>-</b>
<b>K Actividades financeiras e de seguros</b>	<b>245</b>	<b>-</b>	<b>9</b>	<b>12</b>	<b>43</b>	<b>117</b>	<b>2</b>	<b>62</b>	<b>-</b>
<b>L Actividades imobiliárias</b>	<b>31</b>	<b>-</b>	<b>4</b>	<b>-</b>	<b>7</b>	<b>14</b>	<b>-</b>	<b>5</b>	<b>1</b>
<b>M Actividades de consultoria, científicas e técnicas</b>	<b>286</b>	<b>2</b>	<b>9</b>	<b>10</b>	<b>54</b>	<b>112</b>	<b>12</b>	<b>86</b>	<b>1</b>
<b>N Actividades administrativas e serviços de apoio</b>	<b>496</b>	<b>3</b>	<b>147</b>	<b>130</b>	<b>126</b>	<b>79</b>	<b>1</b>	<b>9</b>	<b>1</b>
<b>O Adm. pública, defesa, segurança social obrigatória</b>	<b>190</b>	<b>-</b>	<b>16</b>	<b>26</b>	<b>25</b>	<b>23</b>	<b>1</b>	<b>99</b>	<b>-</b>
<b>P Educação</b>	<b>351</b>	<b>1</b>	<b>17</b>	<b>24</b>	<b>30</b>	<b>74</b>	<b>14</b>	<b>191</b>	<b>-</b>
<b>Q Actividades de saúde humana e apoio social</b>	<b>1 309</b>	<b>15</b>	<b>249</b>	<b>148</b>	<b>310</b>	<b>255</b>	<b>17</b>	<b>314</b>	<b>1</b>
<b>R Actividades artísticas, desportivas e recreativas</b>	<b>136</b>	<b>1</b>	<b>24</b>	<b>20</b>	<b>49</b>	<b>25</b>	<b>1</b>	<b>15</b>	<b>1</b>
<b>S Outras actividades de serviços</b>	<b>372</b>	<b>2</b>	<b>74</b>	<b>57</b>	<b>94</b>	<b>87</b>	<b>3</b>	<b>54</b>	<b>1</b>
<b>U Organismos internacionais e extra-territoriais</b>	<b>-</b>	<b>-</b>	<b>-</b>	<b>-</b>	<b>-</b>	<b>-</b>	<b>-</b>	<b>-</b>	<b>-</b>

**NÚMERO DE TCO, POR ACTIVIDADES, SEGUNDO AS HABILITAÇÕES,  
NA ILHA TERCEIRA**
**QUADRO 45**

HABILITAÇÕES		TOTAL	<1ºCiclo Ensino Básico	1º Ciclo Ensino Básico	2º Ciclo	3º Ciclo	Secund., Prof. e Pós-sec.	Bacha- relato	Licen- ciatura ou +	Ignora- do
ACTIVIDADES (CAE - Rev. 3)										
TOTAL		11 766	205	3 017	2 401	2 928	2 014	98	1 076	27
<b>A</b>	<b>Agricultura, produção animal, caça, floresta e pesca</b>	<b>378</b>	<b>19</b>	<b>194</b>	<b>86</b>	<b>62</b>	<b>12</b>	<b>2</b>	<b>3</b>	<b>-</b>
01/02	Agricultura, produção animal, caça, silvicultura	235	18	98	66	42	6	2	3	-
03	Pesca e aquicultura	143	1	96	20	20	6	-	-	-
<b>B</b>	<b>Indústrias extractivas</b>	<b>45</b>	<b>1</b>	<b>29</b>	<b>9</b>	<b>3</b>	<b>3</b>	<b>-</b>	<b>-</b>	<b>-</b>
<b>C</b>	<b>Indústrias transformadoras</b>	<b>1 217</b>	<b>29</b>	<b>412</b>	<b>325</b>	<b>300</b>	<b>98</b>	<b>5</b>	<b>47</b>	<b>1</b>
10/11	Indústrias alimentares e das bebidas	677	23	255	174	146	52	2	24	1
12	Indústria do tabaco	-	-	-	-	-	-	-	-	-
13/15	Fabricação de têxteis, indústria do vestuário e couro	14	-	11	1	1	1	-	-	-
16	Indústria da madeira, da cortiça, cestaria, espartaria	70	2	30	14	21	2	-	1	-
17	Fabricação de pasta, de papel, cartão e seus artigos	-	-	-	-	-	-	-	-	-
18	Impressão e reprodução de suportes gravados	61	-	17	10	15	12	-	7	-
19/21	Coque, produtos químicos e farmacêuticos	2	-	-	-	2	-	-	-	-
22/23	Artigos de borracha, matérias plásticas e não metálicos	178	2	62	43	43	19	3	6	-
24/25	Indústrias metalúrgicas de base, produtos metálicos	161	2	34	55	55	8	-	7	-
26/27	Fab. equip. informáticos, electrónica, óptica, eléctricos	-	-	-	-	-	-	-	-	-
28	Fabricação de máquinas e equipamentos, n.e.	12	-	-	4	5	3	-	-	-
29/30	Fabricação de veículos e outro equipam. de transporte	2	-	-	-	2	-	-	-	-
31	Fabricação de mobiliário e colchões	-	-	-	-	-	-	-	-	-
32	Outras indústrias transformadoras	-	-	-	-	-	-	-	-	-
33	Reparação, manutenção e instalação de máquinas	40	-	3	24	10	1	-	2	-
<b>D</b>	<b>Electricidade, gás, vapor, água quente e fria, ar frio</b>	<b>154</b>	<b>1</b>	<b>31</b>	<b>26</b>	<b>40</b>	<b>33</b>	<b>5</b>	<b>18</b>	<b>-</b>
<b>E</b>	<b>Distribuição de água, saneamento, resíduos</b>	<b>107</b>	<b>4</b>	<b>19</b>	<b>29</b>	<b>24</b>	<b>18</b>	<b>1</b>	<b>12</b>	<b>-</b>
36	Captação, tratamento e distribuição de água	61	4	15	10	12	12	1	7	-
37/39	Tratamento águas residuais, elim. resíduos, descontam.	46	-	4	19	12	6	-	5	-
<b>F</b>	<b>Construção</b>	<b>2 129</b>	<b>87</b>	<b>863</b>	<b>561</b>	<b>383</b>	<b>124</b>	<b>19</b>	<b>85</b>	<b>7</b>
<b>G</b>	<b>Comércio, reparação de veículos automóveis</b>	<b>2 912</b>	<b>32</b>	<b>516</b>	<b>630</b>	<b>967</b>	<b>664</b>	<b>9</b>	<b>89</b>	<b>5</b>
45	Comércio, manutenção e reparação de veículos	402	7	83	114	113	72	-	12	1
46	Comércio por grosso, excepto de veículos	901	16	194	145	294	204	6	42	-
47	Comércio a retalho, excepto de veículos	1 609	9	239	371	560	388	3	35	4
<b>H</b>	<b>Transportes e armazenagem</b>	<b>515</b>	<b>1</b>	<b>158</b>	<b>86</b>	<b>117</b>	<b>136</b>	<b>3</b>	<b>13</b>	<b>1</b>
49	Transportes terrestres	165	1	73	48	24	15	1	3	-
50	Transportes por água	46	-	32	2	5	6	-	-	1
51	Transportes aéreos	128	-	17	5	43	59	1	3	-
52	Armazenamento, actividades auxiliares dos transportes	136	-	32	22	36	38	1	7	-
53	Actividades postais e de courrier	40	-	4	9	9	18	-	-	-
<b>I</b>	<b>Alojamento, restauração e similares</b>	<b>940</b>	<b>7</b>	<b>254</b>	<b>227</b>	<b>295</b>	<b>122</b>	<b>4</b>	<b>23</b>	<b>8</b>
55	Alojamento	281	-	67	51	86	58	4	15	-
56	Restauração e similares	659	7	187	176	209	64	-	8	8
<b>J</b>	<b>Actividades de informação e de comunicação</b>	<b>93</b>	<b>-</b>	<b>1</b>	<b>4</b>	<b>28</b>	<b>45</b>	<b>2</b>	<b>13</b>	<b>-</b>
<b>K</b>	<b>Actividades financeiras e de seguros</b>	<b>243</b>	<b>-</b>	<b>9</b>	<b>12</b>	<b>43</b>	<b>116</b>	<b>2</b>	<b>61</b>	<b>-</b>
<b>L</b>	<b>Actividades imobiliárias</b>	<b>16</b>	<b>-</b>	<b>3</b>	<b>-</b>	<b>2</b>	<b>10</b>	<b>-</b>	<b>1</b>	<b>-</b>
<b>M</b>	<b>Actividades de consultoria, científicas e técnicas</b>	<b>252</b>	<b>2</b>	<b>9</b>	<b>10</b>	<b>51</b>	<b>104</b>	<b>9</b>	<b>66</b>	<b>1</b>
<b>N</b>	<b>Actividades administrativas e serviços de apoio</b>	<b>487</b>	<b>3</b>	<b>143</b>	<b>129</b>	<b>123</b>	<b>78</b>	<b>1</b>	<b>9</b>	<b>1</b>
<b>O</b>	<b>Adm. pública, defesa, segurança social obrigatória</b>	<b>185</b>	<b>-</b>	<b>15</b>	<b>26</b>	<b>24</b>	<b>20</b>	<b>1</b>	<b>99</b>	<b>-</b>
<b>P</b>	<b>Educação</b>	<b>342</b>	<b>1</b>	<b>16</b>	<b>24</b>	<b>27</b>	<b>72</b>	<b>14</b>	<b>188</b>	<b>-</b>
<b>Q</b>	<b>Actividades de saúde humana e apoio social</b>	<b>1 273</b>	<b>15</b>	<b>249</b>	<b>147</b>	<b>307</b>	<b>251</b>	<b>17</b>	<b>286</b>	<b>1</b>
<b>R</b>	<b>Actividades artísticas, desportivas e recreativas</b>	<b>131</b>	<b>1</b>	<b>24</b>	<b>20</b>	<b>47</b>	<b>25</b>	<b>1</b>	<b>12</b>	<b>1</b>
<b>S</b>	<b>Outras actividades de serviços</b>	<b>347</b>	<b>2</b>	<b>72</b>	<b>50</b>	<b>85</b>	<b>83</b>	<b>3</b>	<b>51</b>	<b>1</b>
<b>U</b>	<b>Organismos internacionais e extra-territoriais</b>	<b>-</b>	<b>-</b>	<b>-</b>	<b>-</b>	<b>-</b>	<b>-</b>	<b>-</b>	<b>-</b>	<b>-</b>

**NÚMERO TOTAL DE TRABALHADORES, POR GRUPOS ETÁRIOS, SEGUNDO AS HABILITAÇÕES, NA ILHA TERCEIRA** **QUADRO 46**

HABILITAÇÕES	TOTAL	<1ºCiclo Ensino Básico	1º Ciclo Ensino Básico	2º Ciclo	3º Ciclo	Secund., Prof. e Pós-sec.	Bacha- relato	Licen- ciatura ou +	Ignora- do
GRUPOS ETÁRIOS (Anos)									
<b>TOTAL</b>	<b>12 369</b>	<b>206</b>	<b>3 156</b>	<b>2 505</b>	<b>3 073</b>	<b>2 116</b>	<b>111</b>	<b>1 170</b>	<b>32</b>
< 25	2 009	5	137	425	823	491	4	120	4
25 a 34	4 333	22	454	908	1 206	971	32	726	14
35 a 44	3 077	68	938	830	580	400	39	213	9
45 a 54	2 125	69	1 143	266	353	195	18	80	1
55 a 64	732	38	441	68	95	49	14	24	3
65 e +	93	4	43	8	16	10	4	7	1

**NÚMERO DE TCO, POR GRUPOS ETÁRIOS, SEGUNDO AS HABILITAÇÕES, NA ILHA TERCEIRA** **QUADRO 47**

HABILITAÇÕES	TOTAL	<1ºCiclo Ensino Básico	1º Ciclo Ensino Básico	2º Ciclo	3º Ciclo	Secund., Prof. e Pós-sec.	Bacha- relato	Licen- ciatura ou +	Ignora- do
GRUPOS ETÁRIOS (Anos)									
<b>TOTAL</b>	<b>11 766</b>	<b>205</b>	<b>3 017</b>	<b>2 401</b>	<b>2 928</b>	<b>2 014</b>	<b>98</b>	<b>1 076</b>	<b>27</b>
< 25	1 999	5	136	424	820	489	4	117	4
25 a 34	4 202	22	445	894	1 166	942	29	691	13
35 a 44	2 876	67	913	779	532	365	33	179	8
45 a 54	1 964	69	1 080	238	320	174	17	65	1
55 a 64	667	38	413	61	81	41	13	19	1
65 e +	58	4	30	5	9	3	2	5	-

<b>NÚMERO TOTAL DE TRABALHADORES, POR ACTIVIDADES, SEGUNDO OS ESCALÕES DE ANTIGUIDADE, NA EMPRESA NA ILHA TERCEIRA</b>						<b>QUADRO 48</b>	
ESCALÃO DE ANTIGUIDADE (Anos)	TOTAL	< 1	1 a 4	5 a 9	10 a 14	15 a 19	20 e +
ACTIVIDADES (CAE - Rev. 3)							
<b>TOTAL</b>	<b>12 369</b>	<b>3 560</b>	<b>3 438</b>	<b>2 580</b>	<b>1 039</b>	<b>672</b>	<b>1 080</b>
<b>A Agricultura, produção animal, caça, floresta e pesca</b>	<b>425</b>	<b>143</b>	<b>115</b>	<b>83</b>	<b>34</b>	<b>25</b>	<b>25</b>
01/02 Agricultura, produção animal, caça, silvicultura	265	73	71	55	28	20	18
03 Pesca e aquicultura	160	70	44	28	6	5	7
<b>B Indústrias extractivas</b>	<b>45</b>	<b>6</b>	<b>10</b>	<b>16</b>	<b>7</b>	<b>3</b>	<b>3</b>
<b>C Indústrias transformadoras</b>	<b>1 263</b>	<b>234</b>	<b>382</b>	<b>298</b>	<b>127</b>	<b>85</b>	<b>137</b>
10/11 Indústrias alimentares e das bebidas	688	131	191	157	72	45	92
12 Indústria do tabaco	-	-	-	-	-	-	-
13/15 Fabricação de têxteis, indústria do vestuário e couro	17	2	2	5	1	5	2
16 Indústria da madeira, da cortiça, cestaria, espartaria	79	15	28	25	5	2	4
17 Fabricação de pasta, de papel, cartão e seus artigos	-	-	-	-	-	-	-
18 Impressão e reprodução de suportes gravados	64	3	12	7	5	13	24
19/21 Coque, produtos químicos e farmacêuticos	2	2	-	-	-	-	-
22/23 Artigos de borracha, matérias plásticas e não metálicos	179	25	67	37	22	16	12
24/25 Indústrias metalúrgicas de base, produtos metálicos	178	46	52	52	21	4	3
26/27 Fab. equip. informáticos, electrónica, óptica, eléctricos	-	-	-	-	-	-	-
28 Fabricação de máquinas e equipamentos, n.e.	12	2	4	5	1	-	-
29/30 Fabricação de veículos e outro equipam. de transporte	3	-	3	-	-	-	-
31 Fabricação de mobiliário e colchões	-	-	-	-	-	-	-
32 Outras indústrias transformadoras	-	-	-	-	-	-	-
33 Reparação, manutenção e instalação de máquinas	41	8	23	10	-	-	-
<b>D Electricidade, gás, vapor, água quente e fria, ar frio</b>	<b>155</b>	<b>15</b>	<b>24</b>	<b>5</b>	<b>3</b>	<b>7</b>	<b>101</b>
<b>E Distribuição de água, saneamento, resíduos</b>	<b>111</b>	<b>40</b>	<b>66</b>	<b>4</b>	<b>1</b>	<b>-</b>	<b>-</b>
36 Captação, tratamento e distribuição de água	61	22	39	-	-	-	-
37/39 Tratamento águas residuais, elim. resíduos, descontam.	50	18	27	4	1	-	-
<b>F Construção</b>	<b>2 201</b>	<b>881</b>	<b>674</b>	<b>383</b>	<b>123</b>	<b>74</b>	<b>66</b>
<b>G Comércio, reparação de veículos automóveis</b>	<b>3 130</b>	<b>633</b>	<b>859</b>	<b>802</b>	<b>339</b>	<b>216</b>	<b>281</b>
45 Comércio, manutenção e reparação de veículos	436	99	125	100	47	36	29
46 Comércio por grosso, excepto de veículos	950	167	259	218	92	79	135
47 Comércio a retalho, excepto de veículos	1 744	367	475	484	200	101	117
<b>H Transportes e armazenagem</b>	<b>525</b>	<b>93</b>	<b>113</b>	<b>106</b>	<b>55</b>	<b>36</b>	<b>122</b>
49 Transportes terrestres	171	18	47	39	17	10	40
50 Transportes por água	48	11	10	15	6	1	5
51 Transportes aéreos	128	26	28	18	10	5	41
52 Armazenamento, actividades auxiliares dos transportes	138	29	27	28	21	12	21
53 Actividades postais e de courier	40	9	1	6	1	8	15
<b>I Alojamento, restauração e similares</b>	<b>999</b>	<b>405</b>	<b>259</b>	<b>202</b>	<b>50</b>	<b>36</b>	<b>47</b>
55 Alojamento	288	103	66	71	13	9	26
56 Restauração e similares	711	302	193	131	37	27	21
<b>J Actividades de informação e de comunicação</b>	<b>99</b>	<b>17</b>	<b>20</b>	<b>13</b>	<b>11</b>	<b>18</b>	<b>20</b>
<b>K Actividades financeiras e de seguros</b>	<b>245</b>	<b>34</b>	<b>40</b>	<b>37</b>	<b>22</b>	<b>11</b>	<b>101</b>
<b>L Actividades imobiliárias</b>	<b>31</b>	<b>9</b>	<b>15</b>	<b>6</b>	<b>1</b>	<b>-</b>	<b>-</b>
<b>M Actividades de consultoria, científicas e técnicas</b>	<b>286</b>	<b>97</b>	<b>116</b>	<b>45</b>	<b>18</b>	<b>9</b>	<b>1</b>
<b>N Actividades administrativas e serviços de apoio</b>	<b>496</b>	<b>163</b>	<b>166</b>	<b>106</b>	<b>44</b>	<b>9</b>	<b>8</b>
<b>O Adm. pública, defesa, segurança social obrigatória</b>	<b>190</b>	<b>116</b>	<b>43</b>	<b>8</b>	<b>11</b>	<b>10</b>	<b>2</b>
<b>P Educação</b>	<b>351</b>	<b>176</b>	<b>57</b>	<b>64</b>	<b>26</b>	<b>9</b>	<b>19</b>
<b>Q Actividades de saúde humana e apoio social</b>	<b>1 309</b>	<b>322</b>	<b>349</b>	<b>294</b>	<b>127</b>	<b>109</b>	<b>108</b>
<b>R Actividades artísticas, desportivas e recreativas</b>	<b>136</b>	<b>77</b>	<b>25</b>	<b>13</b>	<b>4</b>	<b>2</b>	<b>15</b>
<b>S Outras actividades de serviços</b>	<b>372</b>	<b>99</b>	<b>105</b>	<b>95</b>	<b>36</b>	<b>13</b>	<b>24</b>
<b>U Organismos internacionais e extra-territoriais</b>	<b>-</b>	<b>-</b>	<b>-</b>	<b>-</b>	<b>-</b>	<b>-</b>	<b>-</b>

NÚMERO TOTAL DE TRABALHADORES, POR ACTIVIDADES, SEGUNDO OS NÍVEIS DE QUALIFICAÇÃO, NA ILHA TERCEIRA								QUADRO 49		
NÍVEL DE QUALIFICAÇÃO		HOMENS/MULHERES								
ACTIVIDADES (CAE - Rev. 3)	TOTAL	Quadro superior	Quadro médio	Encar./contra-mestre	Prof. Altam. Qualif.	Prof. Qualificado	Prof. Semi-qualif.	Prof. Não qualif.	Pratic./aprendiz	Igno-rado
<b>TOTAL</b>	<b>12 369</b>	<b>1 078</b>	<b>392</b>	<b>265</b>	<b>537</b>	<b>4 576</b>	<b>2 544</b>	<b>2 465</b>	<b>221</b>	<b>291</b>
<b>A Agricultura, produção animal, caça, floresta e pesca</b>	<b>425</b>	<b>21</b>	<b>-</b>	<b>3</b>	<b>6</b>	<b>120</b>	<b>33</b>	<b>230</b>	<b>3</b>	<b>9</b>
01/02 Agricultura, produção animal, caça, silvicultura	265	21	-	2	6	46	18	170	2	-
03 Pesca e aquicultura	160	-	-	1	-	74	15	60	1	9
<b>B Indústrias extractivas</b>	<b>45</b>	<b>-</b>	<b>-</b>	<b>1</b>	<b>13</b>	<b>13</b>	<b>6</b>	<b>7</b>	<b>-</b>	<b>5</b>
<b>C Indústrias transformadoras</b>	<b>1 263</b>	<b>52</b>	<b>16</b>	<b>20</b>	<b>47</b>	<b>399</b>	<b>413</b>	<b>256</b>	<b>44</b>	<b>16</b>
10/11 Indústrias alimentares e das bebidas	688	20	8	9	3	144	321	143	29	11
12 Indústria do tabaco	-	-	-	-	-	-	-	-	-	-
13/15 Fabricação de têxteis, indústria do vestuário e couro	17	5	-	1	-	5	3	2	-	1
16 Indústria da madeira, da cortiça, cestaria, espartaria	79	3	-	-	2	33	11	27	1	2
17 Fabricação de pasta, de papel, cartão e seus artigos	-	-	-	-	-	-	-	-	-	-
18 Impressão e reprodução de suportes gravados	64	5	2	2	5	25	10	15	-	-
19/21 Coque, produtos químicos e farmacêuticos	2	-	-	-	-	2	-	-	-	-
22/23 Artigos de borracha, matérias plásticas e não metálicos	179	6	5	8	17	83	16	42	1	1
24/25 Indústrias metalúrgicas de base, produtos metálicos	178	9	1	-	17	79	36	22	13	1
26/27 Fab. equip. informáticos, electrónica, óptica, eléctricos	-	-	-	-	-	-	-	-	-	-
28 Fabricação de máquinas e equipamentos, n.e.	12	2	-	-	-	4	3	3	-	-
29/30 Fabricação de veículos e outro equipam. de transporte	3	1	-	-	-	-	2	-	-	-
31 Fabricação de mobiliário e colchões	-	-	-	-	-	-	-	-	-	-
32 Outras indústrias transformadoras	-	-	-	-	-	-	-	-	-	-
33 Reparação, manutenção e instalação de máquinas	41	1	-	-	3	24	11	2	-	-
<b>D Electricidade, gás, vapor, água quente e fria, ar frio</b>	<b>155</b>	<b>14</b>	<b>5</b>	<b>-</b>	<b>46</b>	<b>58</b>	<b>29</b>	<b>3</b>	<b>-</b>	<b>-</b>
<b>E Distribuição de água, saneamento, resíduos</b>	<b>111</b>	<b>14</b>	<b>3</b>	<b>-</b>	<b>1</b>	<b>48</b>	<b>22</b>	<b>7</b>	<b>16</b>	<b>-</b>
36 Captação, tratamento e distribuição de água	61	8	-	-	-	37	-	-	16	-
37/39 Tratamento águas residuais, elim. resíduos, descontam.	50	6	3	-	1	11	22	7	-	-
<b>F Construção</b>	<b>2 201</b>	<b>98</b>	<b>45</b>	<b>88</b>	<b>40</b>	<b>740</b>	<b>316</b>	<b>773</b>	<b>42</b>	<b>59</b>
<b>G Comércio, reparação de veículos automóveis</b>	<b>3 130</b>	<b>242</b>	<b>29</b>	<b>76</b>	<b>88</b>	<b>1 587</b>	<b>637</b>	<b>377</b>	<b>65</b>	<b>29</b>
45 Comércio, manutenção e reparação de veículos	436	27	3	7	8	233	85	59	11	3
46 Comércio por grosso, excepto de veículos	950	76	14	30	37	509	145	107	30	2
47 Comércio a retalho, excepto de veículos	1 744	139	12	39	43	845	407	211	24	24
<b>H Transportes e armazenagem</b>	<b>525</b>	<b>21</b>	<b>33</b>	<b>15</b>	<b>18</b>	<b>295</b>	<b>71</b>	<b>68</b>	<b>4</b>	<b>-</b>
49 Transportes terrestres	171	5	9	5	4	137	6	5	-	-
50 Transportes por água	48	3	-	-	-	6	4	35	-	-
51 Transportes aéreos	128	1	21	-	-	60	44	2	-	-
52 Armazenamento, actividades auxiliares dos transportes	138	12	1	10	6	62	17	26	4	-
53 Actividades postais e de courier	40	-	2	-	8	30	-	-	-	-
<b>I Alojamento, restauração e similares</b>	<b>999</b>	<b>57</b>	<b>16</b>	<b>24</b>	<b>68</b>	<b>264</b>	<b>296</b>	<b>236</b>	<b>15</b>	<b>23</b>
55 Alojamento	288	13	15	11	44	73	50	71	6	5
56 Restauração e similares	711	44	1	13	24	191	246	165	9	18
<b>J Actividades de informação e de comunicação</b>	<b>99</b>	<b>47</b>	<b>4</b>	<b>-</b>	<b>15</b>	<b>26</b>	<b>1</b>	<b>3</b>	<b>-</b>	<b>3</b>
<b>K Actividades financeiras e de seguros</b>	<b>245</b>	<b>24</b>	<b>35</b>	<b>8</b>	<b>46</b>	<b>111</b>	<b>3</b>	<b>4</b>	<b>2</b>	<b>12</b>
<b>L Actividades imobiliárias</b>	<b>31</b>	<b>11</b>	<b>1</b>	<b>-</b>	<b>-</b>	<b>9</b>	<b>5</b>	<b>3</b>	<b>1</b>	<b>1</b>
<b>M Actividades de consultoria, científicas e técnicas</b>	<b>286</b>	<b>56</b>	<b>47</b>	<b>1</b>	<b>27</b>	<b>104</b>	<b>33</b>	<b>16</b>	<b>2</b>	<b>-</b>
<b>N Actividades administrativas e serviços de apoio</b>	<b>496</b>	<b>14</b>	<b>7</b>	<b>5</b>	<b>5</b>	<b>160</b>	<b>82</b>	<b>200</b>	<b>2</b>	<b>21</b>
<b>O Adm. pública, defesa, segurança social obrigatória</b>	<b>190</b>	<b>13</b>	<b>80</b>	<b>4</b>	<b>-</b>	<b>55</b>	<b>6</b>	<b>30</b>	<b>1</b>	<b>1</b>
<b>P Educação</b>	<b>351</b>	<b>171</b>	<b>12</b>	<b>1</b>	<b>39</b>	<b>37</b>	<b>40</b>	<b>44</b>	<b>-</b>	<b>7</b>
<b>Q Actividades de saúde humana e apoio social</b>	<b>1 309</b>	<b>185</b>	<b>35</b>	<b>12</b>	<b>63</b>	<b>371</b>	<b>419</b>	<b>115</b>	<b>17</b>	<b>92</b>
<b>R Actividades artísticas, desportivas e recreativas</b>	<b>136</b>	<b>6</b>	<b>2</b>	<b>1</b>	<b>1</b>	<b>52</b>	<b>60</b>	<b>12</b>	<b>-</b>	<b>2</b>
<b>S Outras actividades de serviços</b>	<b>372</b>	<b>32</b>	<b>22</b>	<b>6</b>	<b>14</b>	<b>127</b>	<b>72</b>	<b>81</b>	<b>7</b>	<b>11</b>
<b>U Organismos internacionais e extra-territoriais</b>	<b>-</b>	<b>-</b>	<b>-</b>	<b>-</b>	<b>-</b>	<b>-</b>	<b>-</b>	<b>-</b>	<b>-</b>	<b>-</b>

NÚMERO TOTAL DE TRABALHADORES, POR ACTIVIDADES, SEGUNDO OS NÍVEIS DE QUALIFICAÇÃO, NA ILHA TERCEIRA								QUADRO 50		
								HOMENS		
NÍVEL DE QUALIFICAÇÃO	TOTAL	Quadro superior	Quadro médio	Encar./ /contra-mestre	Prof. Altam. Qualif.	Prof. Qualificado	Prof. Semi-qualif.	Prof. Não qualif.	Pratic./ /aprendiz	Ignorado
ACTIVIDADES (CAE - Rev. 3)										
<b>TOTAL</b>	<b>7 453</b>	<b>625</b>	<b>206</b>	<b>211</b>	<b>308</b>	<b>2 900</b>	<b>1 334</b>	<b>1 579</b>	<b>148</b>	<b>142</b>
<b>A Agricultura, produção animal, caça, floresta e pesca</b>	<b>338</b>	<b>18</b>	<b>-</b>	<b>1</b>	<b>4</b>	<b>88</b>	<b>25</b>	<b>193</b>	<b>3</b>	<b>6</b>
01/02 Agricultura, produção animal, caça, silvicultura	222	18	-	-	4	32	13	153	2	-
03 Pesca e aquicultura	116	-	-	1	-	56	12	40	1	6
<b>B Indústrias extractivas</b>	<b>41</b>	<b>-</b>	<b>-</b>	<b>1</b>	<b>13</b>	<b>11</b>	<b>5</b>	<b>6</b>	<b>-</b>	<b>5</b>
<b>C Indústrias transformadoras</b>	<b>929</b>	<b>42</b>	<b>12</b>	<b>18</b>	<b>39</b>	<b>325</b>	<b>280</b>	<b>172</b>	<b>33</b>	<b>8</b>
10/11 Indústrias alimentares e das bebidas	435	16	6	9	2	102	201	76	19	4
12 Indústria do tabaco	-	-	-	-	-	-	-	-	-	-
13/15 Fabricação de têxteis, indústria do vestuário e couro	4	4	-	-	-	-	-	-	-	-
16 Indústria da madeira, da cortiça, cestaria, espartaria	74	3	-	-	2	32	9	25	1	2
17 Fabricação de pasta, de papel, cartão e seus artigos	-	-	-	-	-	-	-	-	-	-
18 Impressão e reprodução de suportes gravados	43	3	1	1	3	17	7	11	-	-
19/21 Coque, produtos químicos e farmacêuticos	2	-	-	-	-	2	-	-	-	-
22/23 Artigos de borracha, matérias plásticas e não metálicos	161	5	4	8	17	76	14	35	1	1
24/25 Indústrias metalúrgicas de base, produtos metálicos	156	8	1	-	13	68	33	20	12	1
26/27 Fab. equip. informáticos, electrónica, óptica, eléctricos	-	-	-	-	-	-	-	-	-	-
28 Fabricação de máquinas e equipamentos, n.e.	12	2	-	-	-	4	3	3	-	-
29/30 Fabricação de veículos e outro equipam. de transporte	2	-	-	-	-	-	2	-	-	-
31 Fabricação de mobiliário e colchões	-	-	-	-	-	-	-	-	-	-
32 Outras indústrias transformadoras	-	-	-	-	-	-	-	-	-	-
33 Reparação, manutenção e instalação de máquinas	40	1	-	-	2	24	11	2	-	-
<b>D Electricidade, gás, vapor, água quente e fria, ar frio</b>	<b>140</b>	<b>11</b>	<b>5</b>	<b>-</b>	<b>40</b>	<b>52</b>	<b>29</b>	<b>3</b>	<b>-</b>	<b>-</b>
<b>E Distribuição de água, saneamento, resíduos</b>	<b>80</b>	<b>8</b>	<b>-</b>	<b>-</b>	<b>1</b>	<b>34</b>	<b>18</b>	<b>7</b>	<b>12</b>	<b>-</b>
36 Captação, tratamento e distribuição de água	43	4	-	-	-	27	-	-	12	-
37/39 Tratamento águas residuais, elim. resíduos, descontam.	37	4	-	-	1	7	18	7	-	-
<b>F Construção</b>	<b>2 094</b>	<b>85</b>	<b>31</b>	<b>88</b>	<b>30</b>	<b>707</b>	<b>309</b>	<b>751</b>	<b>39</b>	<b>54</b>
<b>G Comércio, reparação de veículos automóveis</b>	<b>1 808</b>	<b>168</b>	<b>19</b>	<b>49</b>	<b>54</b>	<b>914</b>	<b>329</b>	<b>217</b>	<b>45</b>	<b>13</b>
45 Comércio, manutenção e reparação de veículos	374	22	3	7	6	207	71	45	11	2
46 Comércio por grosso, excepto de veículos	682	55	8	20	24	365	109	77	23	1
47 Comércio a retalho, excepto de veículos	752	91	8	22	24	342	149	95	11	10
<b>H Transportes e armazenagem</b>	<b>437</b>	<b>18</b>	<b>24</b>	<b>13</b>	<b>14</b>	<b>240</b>	<b>64</b>	<b>60</b>	<b>4</b>	<b>-</b>
49 Transportes terrestres	159	4	7	5	4	130	6	3	-	-
50 Transportes por água	44	3	-	-	-	5	2	34	-	-
51 Transportes aéreos	89	1	14	-	-	30	44	-	-	-
52 Armazenamento, actividades auxiliares dos transportes	118	10	1	8	6	54	12	23	4	-
53 Actividades postais e de courier	27	-	2	-	4	21	-	-	-	-
<b>I Alojamento, restauração e similares</b>	<b>332</b>	<b>28</b>	<b>10</b>	<b>17</b>	<b>30</b>	<b>90</b>	<b>88</b>	<b>53</b>	<b>6</b>	<b>10</b>
55 Alojamento	112	8	9	6	18	28	15	22	3	3
56 Restauração e similares	220	20	1	11	12	62	73	31	3	7
<b>J Actividades de informação e de comunicação</b>	<b>78</b>	<b>40</b>	<b>4</b>	<b>-</b>	<b>14</b>	<b>16</b>	<b>1</b>	<b>2</b>	<b>-</b>	<b>1</b>
<b>K Actividades financeiras e de seguros</b>	<b>151</b>	<b>15</b>	<b>26</b>	<b>6</b>	<b>22</b>	<b>68</b>	<b>3</b>	<b>-</b>	<b>2</b>	<b>9</b>
<b>L Actividades imobiliárias</b>	<b>17</b>	<b>9</b>	<b>1</b>	<b>-</b>	<b>-</b>	<b>4</b>	<b>1</b>	<b>2</b>	<b>-</b>	<b>-</b>
<b>M Actividades de consultoria, científicas e técnicas</b>	<b>152</b>	<b>41</b>	<b>28</b>	<b>1</b>	<b>15</b>	<b>45</b>	<b>15</b>	<b>6</b>	<b>1</b>	<b>-</b>
<b>N Actividades administrativas e serviços de apoio</b>	<b>256</b>	<b>12</b>	<b>5</b>	<b>4</b>	<b>4</b>	<b>116</b>	<b>59</b>	<b>43</b>	<b>-</b>	<b>13</b>
<b>O Adm. pública, defesa, segurança social obrigatória</b>	<b>89</b>	<b>9</b>	<b>14</b>	<b>4</b>	<b>-</b>	<b>36</b>	<b>4</b>	<b>21</b>	<b>1</b>	<b>-</b>
<b>P Educação</b>	<b>75</b>	<b>40</b>	<b>1</b>	<b>-</b>	<b>9</b>	<b>14</b>	<b>8</b>	<b>1</b>	<b>-</b>	<b>2</b>
<b>Q Actividades de saúde humana e apoio social</b>	<b>225</b>	<b>67</b>	<b>13</b>	<b>3</b>	<b>13</b>	<b>54</b>	<b>43</b>	<b>15</b>	<b>1</b>	<b>16</b>
<b>R Actividades artísticas, desportivas e recreativas</b>	<b>104</b>	<b>2</b>	<b>2</b>	<b>1</b>	<b>1</b>	<b>43</b>	<b>50</b>	<b>4</b>	<b>-</b>	<b>1</b>
<b>S Outras actividades de serviços</b>	<b>107</b>	<b>12</b>	<b>11</b>	<b>5</b>	<b>5</b>	<b>43</b>	<b>3</b>	<b>23</b>	<b>1</b>	<b>4</b>
<b>U Organismos internacionais e extra-territoriais</b>	<b>-</b>	<b>-</b>	<b>-</b>	<b>-</b>	<b>-</b>	<b>-</b>	<b>-</b>	<b>-</b>	<b>-</b>	<b>-</b>



NÚMERO TOTAL DE TRABALHADORES, POR ACTIVIDADES, SEGUNDO OS NÍVEIS DE QUALIFICAÇÃO, NA ILHA TERCEIRA									QUADRO 51	
									MULHERES	
NÍVEL DE QUALIFICAÇÃO	TOTAL	Quadro superior	Quadro médio	Encar./ /contra-mestre	Prof. Altam. Qualif.	Prof. Qualificado	Prof. Semi-qualif.	Prof. Não qualif.	Pratic./ /aprendiz	Igno-rado
ACTIVIDADES (CAE - Rev. 3)										
<b>TOTAL</b>	<b>4 916</b>	<b>453</b>	<b>186</b>	<b>54</b>	<b>229</b>	<b>1 676</b>	<b>1 210</b>	<b>886</b>	<b>73</b>	<b>149</b>
<b>A Agricultura, produção animal, caça, floresta e pesca</b>	<b>87</b>	<b>3</b>	<b>-</b>	<b>2</b>	<b>2</b>	<b>32</b>	<b>8</b>	<b>37</b>	<b>-</b>	<b>3</b>
01/02 Agricultura, produção animal, caça, silvicultura	43	3	-	2	2	14	5	17	-	-
03 Pesca e aquicultura	44	-	-	-	-	18	3	20	-	3
<b>B Indústrias extractivas</b>	<b>4</b>	<b>-</b>	<b>-</b>	<b>-</b>	<b>-</b>	<b>2</b>	<b>1</b>	<b>1</b>	<b>-</b>	<b>-</b>
<b>C Indústrias transformadoras</b>	<b>334</b>	<b>10</b>	<b>4</b>	<b>2</b>	<b>8</b>	<b>74</b>	<b>133</b>	<b>84</b>	<b>11</b>	<b>8</b>
10/11 Indústrias alimentares e das bebidas	253	4	2	-	1	42	120	67	10	7
12 Indústria do tabaco	-	-	-	-	-	-	-	-	-	-
13/15 Fabricação de têxteis, indústria do vestuário e couro	13	1	-	1	-	5	3	2	-	1
16 Indústria da madeira, da cortiça, cestaria, espartaria	5	-	-	-	-	1	2	2	-	-
17 Fabricação de pasta, de papel, cartão e seus artigos	-	-	-	-	-	-	-	-	-	-
18 Impressão e reprodução de suportes gravados	21	2	1	1	2	8	3	4	-	-
19/21 Coque, produtos químicos e farmacêuticos	-	-	-	-	-	-	-	-	-	-
22/23 Artigos de borracha, matérias plásticas e não metálicos	18	1	1	-	-	7	2	7	-	-
24/25 Indústrias metalúrgicas de base, produtos metálicos	22	1	-	-	4	11	3	2	1	-
26/27 Fab. equip. informáticos, electrónica, óptica, eléctricos	-	-	-	-	-	-	-	-	-	-
28 Fabricação de máquinas e equipamentos, n.e.	-	-	-	-	-	-	-	-	-	-
29/30 Fabricação de veículos e outro equipam. de transporte	1	1	-	-	-	-	-	-	-	-
31 Fabricação de mobiliário e colchões	-	-	-	-	-	-	-	-	-	-
32 Outras indústrias transformadoras	-	-	-	-	-	-	-	-	-	-
33 Reparação, manutenção e instalação de máquinas	1	-	-	-	1	-	-	-	-	-
<b>D Electricidade, gás, vapor, água quente e fria, ar frio</b>	<b>15</b>	<b>3</b>	<b>-</b>	<b>-</b>	<b>6</b>	<b>6</b>	<b>-</b>	<b>-</b>	<b>-</b>	<b>-</b>
<b>E Distribuição de água, saneamento, resíduos</b>	<b>31</b>	<b>6</b>	<b>3</b>	<b>-</b>	<b>-</b>	<b>14</b>	<b>4</b>	<b>-</b>	<b>4</b>	<b>-</b>
36 Captação, tratamento e distribuição de água	18	4	-	-	-	10	-	-	4	-
37/39 Tratamento águas residuais, elim. resíduos, descontam.	13	2	3	-	-	4	4	-	-	-
<b>F Construção</b>	<b>107</b>	<b>13</b>	<b>14</b>	<b>-</b>	<b>10</b>	<b>33</b>	<b>7</b>	<b>22</b>	<b>3</b>	<b>5</b>
<b>G Comércio, reparação de veículos automóveis</b>	<b>1 322</b>	<b>74</b>	<b>10</b>	<b>27</b>	<b>34</b>	<b>673</b>	<b>308</b>	<b>160</b>	<b>20</b>	<b>16</b>
45 Comércio, manutenção e reparação de veículos	62	5	-	-	2	26	14	14	-	1
46 Comércio por grosso, excepto de veículos	268	21	6	10	13	144	36	30	7	1
47 Comércio a retalho, excepto de veículos	992	48	4	17	19	503	258	116	13	14
<b>H Transportes e armazenagem</b>	<b>88</b>	<b>3</b>	<b>9</b>	<b>2</b>	<b>4</b>	<b>55</b>	<b>7</b>	<b>8</b>	<b>-</b>	<b>-</b>
49 Transportes terrestres	12	1	2	-	-	7	-	2	-	-
50 Transportes por água	4	-	-	-	-	1	2	1	-	-
51 Transportes aéreos	39	-	7	-	-	30	-	2	-	-
52 Armazenamento, actividades auxiliares dos transportes	20	2	-	2	-	8	5	3	-	-
53 Actividades postais e de courier	13	-	-	-	4	9	-	-	-	-
<b>I Alojamento, restauração e similares</b>	<b>667</b>	<b>29</b>	<b>6</b>	<b>7</b>	<b>38</b>	<b>174</b>	<b>208</b>	<b>183</b>	<b>9</b>	<b>13</b>
55 Alojamento	176	5	6	5	26	45	35	49	3	2
56 Restauração e similares	491	24	-	2	12	129	173	134	6	11
<b>J Actividades de informação e de comunicação</b>	<b>21</b>	<b>7</b>	<b>-</b>	<b>-</b>	<b>1</b>	<b>10</b>	<b>-</b>	<b>1</b>	<b>-</b>	<b>2</b>
<b>K Actividades financeiras e de seguros</b>	<b>94</b>	<b>9</b>	<b>9</b>	<b>2</b>	<b>24</b>	<b>43</b>	<b>-</b>	<b>4</b>	<b>-</b>	<b>3</b>
<b>L Actividades imobiliárias</b>	<b>14</b>	<b>2</b>	<b>-</b>	<b>-</b>	<b>-</b>	<b>5</b>	<b>4</b>	<b>1</b>	<b>1</b>	<b>1</b>
<b>M Actividades de consultoria, científicas e técnicas</b>	<b>134</b>	<b>15</b>	<b>19</b>	<b>-</b>	<b>12</b>	<b>59</b>	<b>18</b>	<b>10</b>	<b>1</b>	<b>-</b>
<b>N Actividades administrativas e serviços de apoio</b>	<b>240</b>	<b>2</b>	<b>2</b>	<b>1</b>	<b>1</b>	<b>44</b>	<b>23</b>	<b>157</b>	<b>2</b>	<b>8</b>
<b>O Adm. pública, defesa, segurança social obrigatória</b>	<b>101</b>	<b>4</b>	<b>66</b>	<b>-</b>	<b>-</b>	<b>19</b>	<b>2</b>	<b>9</b>	<b>-</b>	<b>1</b>
<b>P Educação</b>	<b>276</b>	<b>131</b>	<b>11</b>	<b>1</b>	<b>30</b>	<b>23</b>	<b>32</b>	<b>43</b>	<b>-</b>	<b>5</b>
<b>Q Actividades de saúde humana e apoio social</b>	<b>1 084</b>	<b>118</b>	<b>22</b>	<b>9</b>	<b>50</b>	<b>317</b>	<b>376</b>	<b>100</b>	<b>16</b>	<b>76</b>
<b>R Actividades artísticas, desportivas e recreativas</b>	<b>32</b>	<b>4</b>	<b>-</b>	<b>-</b>	<b>-</b>	<b>9</b>	<b>10</b>	<b>8</b>	<b>-</b>	<b>1</b>
<b>S Outras actividades de serviços</b>	<b>265</b>	<b>20</b>	<b>11</b>	<b>1</b>	<b>9</b>	<b>84</b>	<b>69</b>	<b>58</b>	<b>6</b>	<b>7</b>
<b>U Organismos internacionais e extra-territoriais</b>	<b>-</b>	<b>-</b>	<b>-</b>	<b>-</b>	<b>-</b>	<b>-</b>	<b>-</b>	<b>-</b>	<b>-</b>	<b>-</b>

NÚMERO DE TCO, POR ACTIVIDADES, SEGUNDO OS NÍVEIS DE QUALIFICAÇÃO, NA ILHA TERCEIRA									QUADRO 52		
NÍVEL DE QUALIFICAÇÃO		HOMENS/MULHERES									
ACTIVIDADES (CAE - Rev. 3)	TOTAL	Quadro superior	Quadro médio	Encar./ /contra-mestre	Prof. Altam. Qualif.	Prof. Qualificado	Prof. Semi-qualif.	Prof. Não qualif.	Pratic./ /aprendiz	Igno-rado	
<b>TOTAL</b>	<b>11 766</b>	<b>758</b>	<b>381</b>	<b>249</b>	<b>521</b>	<b>4 407</b>	<b>2 532</b>	<b>2 435</b>	<b>218</b>	<b>265</b>	
<b>A Agricultura, produção animal, caça, floresta e pesca</b>	<b>378</b>	<b>9</b>	<b>-</b>	<b>1</b>	<b>5</b>	<b>97</b>	<b>32</b>	<b>223</b>	<b>2</b>	<b>9</b>	
01/02 Agricultura, produção animal, caça, silvicultura	235	9	-	-	5	39	17	164	1	-	
03 Pesca e aquicultura	143	-	-	1	-	58	15	59	1	9	
<b>B Indústrias extractivas</b>	<b>45</b>	<b>-</b>	<b>-</b>	<b>1</b>	<b>13</b>	<b>13</b>	<b>6</b>	<b>7</b>	<b>-</b>	<b>5</b>	
<b>C Indústrias transformadoras</b>	<b>1 217</b>	<b>30</b>	<b>15</b>	<b>20</b>	<b>45</b>	<b>383</b>	<b>412</b>	<b>254</b>	<b>44</b>	<b>14</b>	
10/11 Indústrias alimentares e das bebidas	677	12	8	9	3	141	321	143	29	11	
12 Indústria do tabaco	-	-	-	-	-	-	-	-	-	-	
13/15 Fabricação de têxteis, indústria do vestuário e couro	14	2	-	1	-	5	3	2	-	1	
16 Indústria da madeira, da cortiça, cestaria, espartaria	70	-	-	-	2	30	11	25	1	1	
17 Fabricação de pasta, de papel, cartão e seus artigos	-	-	-	-	-	-	-	-	-	-	
18 Impressão e reprodução de suportes gravados	61	2	2	2	5	25	10	15	-	-	
19/21 Coque, produtos químicos e farmacêuticos	2	-	-	-	-	2	-	-	-	-	
22/23 Artigos de borracha, matérias plásticas e não metálicos	178	5	5	8	17	83	16	42	1	1	
24/25 Indústrias metalúrgicas de base, produtos metálicos	161	7	-	-	15	69	35	22	13	-	
26/27 Fab. equip. informáticos, electrónica, óptica, eléctricos	-	-	-	-	-	-	-	-	-	-	
28 Fabricação de máquinas e equipamentos, n.e.	12	2	-	-	-	4	3	3	-	-	
29/30 Fabricação de veículos e outro equipam. de transporte	2	-	-	-	-	-	2	-	-	-	
31 Fabricação de mobiliário e colchões	-	-	-	-	-	-	-	-	-	-	
32 Outras indústrias transformadoras	-	-	-	-	-	-	-	-	-	-	
33 Reparação, manutenção e instalação de máquinas	40	-	-	-	3	24	11	2	-	-	
<b>D Electricidade, gás, vapor, água quente e fria, ar frio</b>	<b>154</b>	<b>13</b>	<b>5</b>	<b>-</b>	<b>46</b>	<b>58</b>	<b>29</b>	<b>3</b>	<b>-</b>	<b>-</b>	
<b>E Distribuição de água, saneamento, resíduos</b>	<b>107</b>	<b>10</b>	<b>3</b>	<b>-</b>	<b>1</b>	<b>48</b>	<b>22</b>	<b>7</b>	<b>16</b>	<b>-</b>	
36 Captação, tratamento e distribuição de água	61	8	-	-	-	37	-	-	16	-	
37/39 Tratamento águas residuais, elim. resíduos, descontam.	46	2	3	-	1	11	22	7	-	-	
<b>F Construção</b>	<b>2 129</b>	<b>72</b>	<b>45</b>	<b>79</b>	<b>39</b>	<b>719</b>	<b>315</b>	<b>765</b>	<b>42</b>	<b>53</b>	
<b>G Comércio, reparação de veículos automóveis</b>	<b>2 912</b>	<b>112</b>	<b>27</b>	<b>74</b>	<b>86</b>	<b>1 525</b>	<b>632</b>	<b>371</b>	<b>65</b>	<b>20</b>	
45 Comércio, manutenção e reparação de veículos	402	10	2	7	8	221	84	57	11	2	
46 Comércio por grosso, excepto de veículos	901	37	14	30	37	503	142	107	30	1	
47 Comércio a retalho, excepto de veículos	1 609	65	11	37	41	801	406	207	24	17	
<b>H Transportes e armazenagem</b>	<b>515</b>	<b>13</b>	<b>33</b>	<b>15</b>	<b>18</b>	<b>293</b>	<b>71</b>	<b>68</b>	<b>4</b>	<b>-</b>	
49 Transportes terrestres	165	1	9	5	4	135	6	5	-	-	
50 Transportes por água	46	1	-	-	-	6	4	35	-	-	
51 Transportes aéreos	128	1	21	-	-	60	44	2	-	-	
52 Armazenamento, actividades auxiliares dos transportes	136	10	1	10	6	62	17	26	4	-	
53 Actividades postais e de courier	40	-	2	-	8	30	-	-	-	-	
<b>I Alojamento, restauração e similares</b>	<b>940</b>	<b>18</b>	<b>16</b>	<b>24</b>	<b>67</b>	<b>252</b>	<b>293</b>	<b>233</b>	<b>15</b>	<b>22</b>	
55 Alojamento	281	7	15	11	44	72	50	71	6	5	
56 Restauração e similares	659	11	1	13	23	180	243	162	9	17	
<b>J Actividades de informação e de comunicação</b>	<b>93</b>	<b>46</b>	<b>3</b>	<b>-</b>	<b>14</b>	<b>23</b>	<b>1</b>	<b>3</b>	<b>-</b>	<b>3</b>	
<b>K Actividades financeiras e de seguros</b>	<b>243</b>	<b>22</b>	<b>35</b>	<b>8</b>	<b>46</b>	<b>111</b>	<b>3</b>	<b>4</b>	<b>2</b>	<b>12</b>	
<b>L Actividades imobiliárias</b>	<b>16</b>	<b>1</b>	<b>1</b>	<b>-</b>	<b>-</b>	<b>6</b>	<b>5</b>	<b>2</b>	<b>1</b>	<b>-</b>	
<b>M Actividades de consultoria, científicas e técnicas</b>	<b>252</b>	<b>32</b>	<b>41</b>	<b>1</b>	<b>26</b>	<b>101</b>	<b>33</b>	<b>16</b>	<b>2</b>	<b>-</b>	
<b>N Actividades administrativas e serviços de apoio</b>	<b>487</b>	<b>10</b>	<b>7</b>	<b>3</b>	<b>5</b>	<b>158</b>	<b>82</b>	<b>199</b>	<b>2</b>	<b>21</b>	
<b>O Adm. pública, defesa, segurança social obrigatória</b>	<b>185</b>	<b>13</b>	<b>80</b>	<b>4</b>	<b>-</b>	<b>54</b>	<b>5</b>	<b>28</b>	<b>-</b>	<b>1</b>	
<b>P Educação</b>	<b>342</b>	<b>164</b>	<b>12</b>	<b>-</b>	<b>39</b>	<b>36</b>	<b>40</b>	<b>44</b>	<b>-</b>	<b>7</b>	
<b>Q Actividades de saúde humana e apoio social</b>	<b>1 273</b>	<b>165</b>	<b>34</b>	<b>12</b>	<b>57</b>	<b>368</b>	<b>419</b>	<b>115</b>	<b>16</b>	<b>87</b>	
<b>R Actividades artísticas, desportivas e recreativas</b>	<b>131</b>	<b>3</b>	<b>2</b>	<b>1</b>	<b>1</b>	<b>50</b>	<b>60</b>	<b>12</b>	<b>-</b>	<b>2</b>	
<b>S Outras actividades de serviços</b>	<b>347</b>	<b>25</b>	<b>22</b>	<b>6</b>	<b>13</b>	<b>112</b>	<b>72</b>	<b>81</b>	<b>7</b>	<b>9</b>	
<b>U Organismos internacionais e extra-territoriais</b>	<b>-</b>	<b>-</b>	<b>-</b>	<b>-</b>	<b>-</b>	<b>-</b>	<b>-</b>	<b>-</b>	<b>-</b>	<b>-</b>	

NÚMERO DE TCO, POR ACTIVIDADES, SEGUNDO OS NÍVEIS DE QUALIFICAÇÃO, NA ILHA TERCEIRA								QUADRO 53		
								HOMENS		
NÍVEL DE QUALIFICAÇÃO	TOTAL	Quadro superior	Quadro médio	Encar./contra-mestre	Prof. Altam. Qualif.	Prof. Qualificado	Prof. Semi-qualif.	Prof. Não qualif.	Pratic./aprendiz	Igno-rado
ACTIVIDADES (CAE - Rev. 3)										
<b>TOTAL</b>	<b>7 061</b>	<b>406</b>	<b>197</b>	<b>200</b>	<b>302</b>	<b>2 801</b>	<b>1 325</b>	<b>1 559</b>	<b>146</b>	<b>125</b>
<b>A Agricultura, produção animal, caça, floresta e pesca</b>	<b>308</b>	<b>9</b>	<b>-</b>	<b>1</b>	<b>4</b>	<b>73</b>	<b>24</b>	<b>189</b>	<b>2</b>	<b>6</b>
01/02 Agricultura, produção animal, caça, silvicultura	201	9	-	-	4	26	12	149	1	-
03 Pesca e aquicultura	107	-	-	1	-	47	12	40	1	6
<b>B Indústrias extractivas</b>	<b>41</b>	<b>-</b>	<b>-</b>	<b>1</b>	<b>13</b>	<b>11</b>	<b>5</b>	<b>6</b>	<b>-</b>	<b>5</b>
<b>C Indústrias transformadoras</b>	<b>896</b>	<b>26</b>	<b>11</b>	<b>18</b>	<b>38</b>	<b>314</b>	<b>280</b>	<b>170</b>	<b>33</b>	<b>6</b>
10/11 Indústrias alimentares e das bebidas	427	9	6	9	2	101	201	76	19	4
12 Indústria do tabaco	-	-	-	-	-	-	-	-	-	-
13/15 Fabricação de têxteis, indústria do vestuário e couro	2	2	-	-	-	-	-	-	-	-
16 Indústria da madeira, da cortiça, cestaria, espartaria	65	-	-	-	2	29	9	23	1	1
17 Fabricação de pasta, de papel, cartão e seus artigos	-	-	-	-	-	-	-	-	-	-
18 Impressão e reprodução de suportes gravados	42	2	1	1	3	17	7	11	-	-
19/21 Coque, produtos químicos e farmacêuticos	2	-	-	-	-	2	-	-	-	-
22/23 Artigos de borracha, matérias plásticas e não metálicos	160	4	4	8	17	76	14	35	1	1
24/25 Indústrias metalúrgicas de base, produtos metálicos	145	7	-	-	12	61	33	20	12	-
26/27 Fab. equip. informáticos, electrónica, óptica, eléctricos	-	-	-	-	-	-	-	-	-	-
28 Fabricação de máquinas e equipamentos, n.e.	12	2	-	-	-	4	3	3	-	-
29/30 Fabricação de veículos e outro equipam. de transporte	2	-	-	-	-	-	2	-	-	-
31 Fabricação de mobiliário e colchões	-	-	-	-	-	-	-	-	-	-
32 Outras indústrias transformadoras	-	-	-	-	-	-	-	-	-	-
33 Reparação, manutenção e instalação de máquinas	39	-	-	-	2	24	11	2	-	-
<b>D Electricidade, gás, vapor, água quente e fria, ar frio</b>	<b>139</b>	<b>10</b>	<b>5</b>	<b>-</b>	<b>40</b>	<b>52</b>	<b>29</b>	<b>3</b>	<b>-</b>	<b>-</b>
<b>E Distribuição de água, saneamento, resíduos</b>	<b>77</b>	<b>5</b>	<b>-</b>	<b>-</b>	<b>1</b>	<b>34</b>	<b>18</b>	<b>7</b>	<b>12</b>	<b>-</b>
36 Captação, tratamento e distribuição de água	43	4	-	-	-	27	-	-	12	-
37/39 Tratamento águas residuais, elim. resíduos, descontam.	34	1	-	-	1	7	18	7	-	-
<b>F Construção</b>	<b>2 032</b>	<b>61</b>	<b>31</b>	<b>79</b>	<b>30</b>	<b>691</b>	<b>308</b>	<b>745</b>	<b>39</b>	<b>48</b>
<b>G Comércio, reparação de veículos automóveis</b>	<b>1 666</b>	<b>80</b>	<b>17</b>	<b>49</b>	<b>52</b>	<b>879</b>	<b>325</b>	<b>212</b>	<b>45</b>	<b>7</b>
45 Comércio, manutenção e reparação de veículos	346	9	2	7	6	197	70	43	11	1
46 Comércio por grosso, excepto de veículos	646	26	8	20	24	361	106	77	23	1
47 Comércio a retalho, excepto de veículos	674	45	7	22	22	321	149	92	11	5
<b>H Transportes e armazenagem</b>	<b>429</b>	<b>11</b>	<b>24</b>	<b>13</b>	<b>14</b>	<b>239</b>	<b>64</b>	<b>60</b>	<b>4</b>	<b>-</b>
49 Transportes terrestres	155	1	7	5	4	129	6	3	-	-
50 Transportes por água	42	1	-	-	-	5	2	34	-	-
51 Transportes aéreos	89	1	14	-	-	30	44	-	-	-
52 Armazenamento, actividades auxiliares dos transportes	116	8	1	8	6	54	12	23	4	-
53 Actividades postais e de courier	27	-	2	-	4	21	-	-	-	-
<b>I Alojamento, restauração e similares</b>	<b>303</b>	<b>10</b>	<b>10</b>	<b>17</b>	<b>29</b>	<b>84</b>	<b>86</b>	<b>52</b>	<b>6</b>	<b>9</b>
55 Alojamento	108	4	9	6	18	28	15	22	3	3
56 Restauração e similares	195	6	1	11	11	56	71	30	3	6
<b>J Actividades de informação e de comunicação</b>	<b>72</b>	<b>39</b>	<b>3</b>	<b>-</b>	<b>13</b>	<b>13</b>	<b>1</b>	<b>2</b>	<b>-</b>	<b>1</b>
<b>K Actividades financeiras e de seguros</b>	<b>149</b>	<b>13</b>	<b>26</b>	<b>6</b>	<b>22</b>	<b>68</b>	<b>3</b>	<b>-</b>	<b>2</b>	<b>9</b>
<b>L Actividades imobiliárias</b>	<b>8</b>	<b>1</b>	<b>1</b>	<b>-</b>	<b>-</b>	<b>3</b>	<b>1</b>	<b>2</b>	<b>-</b>	<b>-</b>
<b>M Actividades de consultoria, científicas e técnicas</b>	<b>128</b>	<b>24</b>	<b>24</b>	<b>1</b>	<b>14</b>	<b>43</b>	<b>15</b>	<b>6</b>	<b>1</b>	<b>-</b>
<b>N Actividades administrativas e serviços de apoio</b>	<b>249</b>	<b>8</b>	<b>5</b>	<b>2</b>	<b>4</b>	<b>115</b>	<b>59</b>	<b>43</b>	<b>-</b>	<b>13</b>
<b>O Adm. pública, defesa, segurança social obrigatória</b>	<b>85</b>	<b>9</b>	<b>14</b>	<b>4</b>	<b>-</b>	<b>36</b>	<b>3</b>	<b>19</b>	<b>-</b>	<b>-</b>
<b>P Educação</b>	<b>69</b>	<b>35</b>	<b>1</b>	<b>-</b>	<b>9</b>	<b>13</b>	<b>8</b>	<b>1</b>	<b>-</b>	<b>2</b>
<b>Q Actividades de saúde humana e apoio social</b>	<b>210</b>	<b>55</b>	<b>12</b>	<b>3</b>	<b>13</b>	<b>53</b>	<b>43</b>	<b>15</b>	<b>1</b>	<b>15</b>
<b>R Actividades artísticas, desportivas e recreativas</b>	<b>101</b>	<b>1</b>	<b>2</b>	<b>1</b>	<b>1</b>	<b>41</b>	<b>50</b>	<b>4</b>	<b>-</b>	<b>1</b>
<b>S Outras actividades de serviços</b>	<b>99</b>	<b>9</b>	<b>11</b>	<b>5</b>	<b>5</b>	<b>39</b>	<b>3</b>	<b>23</b>	<b>1</b>	<b>3</b>
<b>U Organismos internacionais e extra-territoriais</b>	<b>-</b>	<b>-</b>	<b>-</b>	<b>-</b>	<b>-</b>	<b>-</b>	<b>-</b>	<b>-</b>	<b>-</b>	<b>-</b>

NÚMERO DE TCO, POR ACTIVIDADES, SEGUNDO OS NÍVEIS DE QUALIFICAÇÃO, NA ILHA TERCEIRA								QUADRO 54		
								MULHERES		
NÍVEL DE QUALIFICAÇÃO	TOTAL	Quadro superior	Quadro médio	Encar./ /contra-mestre	Prof. Altam. Qualif.	Prof. Qualificado	Prof. Semi-qualif.	Prof. Não qualif.	Pratic./ /aprendiz	Igno-rado
ACTIVIDADES (CAE - Rev. 3)										
<b>TOTAL</b>	<b>4 705</b>	<b>352</b>	<b>184</b>	<b>49</b>	<b>219</b>	<b>1 606</b>	<b>1 207</b>	<b>876</b>	<b>72</b>	<b>140</b>
<b>A Agricultura, produção animal, caça, floresta e pesca</b>	<b>70</b>	-	-	-	<b>1</b>	<b>24</b>	<b>8</b>	<b>34</b>	-	<b>3</b>
01/02 Agricultura, produção animal, caça, silvicultura	34	-	-	-	1	13	5	15	-	-
03 Pesca e aquicultura	36	-	-	-	-	11	3	19	-	3
<b>B Indústrias extractivas</b>	<b>4</b>	-	-	-	-	<b>2</b>	<b>1</b>	<b>1</b>	-	-
<b>C Indústrias transformadoras</b>	<b>321</b>	<b>4</b>	<b>4</b>	<b>2</b>	<b>7</b>	<b>69</b>	<b>132</b>	<b>84</b>	<b>11</b>	<b>8</b>
10/11 Indústrias alimentares e das bebidas	250	3	2	-	1	40	120	67	10	7
12 Indústria do tabaco	-	-	-	-	-	-	-	-	-	-
13/15 Fabricação de têxteis, indústria do vestuário e couro	12	-	-	1	-	5	3	2	-	1
16 Indústria da madeira, da cortiça, cestaria, espartaria	5	-	-	-	-	1	2	2	-	-
17 Fabricação de pasta, de papel, cartão e seus artigos	-	-	-	-	-	-	-	-	-	-
18 Impressão e reprodução de suportes gravados	19	-	1	1	2	8	3	4	-	-
19/21 Coque, produtos químicos e farmacêuticos	-	-	-	-	-	-	-	-	-	-
22/23 Artigos de borracha, matérias plásticas e não metálicos	18	1	1	-	-	7	2	7	-	-
24/25 Indústrias metalúrgicas de base, produtos metálicos	16	-	-	-	3	8	2	2	1	-
26/27 Fab. equip. informáticos, electrónica, óptica, eléctricos	-	-	-	-	-	-	-	-	-	-
28 Fabricação de máquinas e equipamentos, n.e.	-	-	-	-	-	-	-	-	-	-
29/30 Fabricação de veículos e outro equipam. de transporte	-	-	-	-	-	-	-	-	-	-
31 Fabricação de mobiliário e colchões	-	-	-	-	-	-	-	-	-	-
32 Outras indústrias transformadoras	-	-	-	-	-	-	-	-	-	-
33 Reparação, manutenção e instalação de máquinas	1	-	-	-	1	-	-	-	-	-
<b>D Electricidade, gás, vapor, água quente e fria, ar frio</b>	<b>15</b>	<b>3</b>	-	-	<b>6</b>	<b>6</b>	-	-	-	-
<b>E Distribuição de água, saneamento, resíduos</b>	<b>30</b>	<b>5</b>	<b>3</b>	-	-	<b>14</b>	<b>4</b>	-	<b>4</b>	-
36 Captação, tratamento e distribuição de água	18	4	-	-	-	10	-	-	4	-
37/39 Tratamento águas residuais, elim. resíduos, descontam.	12	1	3	-	-	4	4	-	-	-
<b>F Construção</b>	<b>97</b>	<b>11</b>	<b>14</b>	-	<b>9</b>	<b>28</b>	<b>7</b>	<b>20</b>	<b>3</b>	<b>5</b>
<b>G Comércio, reparação de veículos automóveis</b>	<b>1 246</b>	<b>32</b>	<b>10</b>	<b>25</b>	<b>34</b>	<b>646</b>	<b>307</b>	<b>159</b>	<b>20</b>	<b>13</b>
45 Comércio, manutenção e reparação de veículos	56	1	-	-	2	24	14	14	-	1
46 Comércio por grosso, excepto de veículos	255	11	6	10	13	142	36	30	7	-
47 Comércio a retalho, excepto de veículos	935	20	4	15	19	480	257	115	13	12
<b>H Transportes e armazenagem</b>	<b>86</b>	<b>2</b>	<b>9</b>	<b>2</b>	<b>4</b>	<b>54</b>	<b>7</b>	<b>8</b>	-	-
49 Transportes terrestres	10	-	2	-	-	6	-	2	-	-
50 Transportes por água	4	-	-	-	-	1	2	1	-	-
51 Transportes aéreos	39	-	7	-	-	30	-	2	-	-
52 Armazenamento, actividades auxiliares dos transportes	20	2	-	2	-	8	5	3	-	-
53 Actividades postais e de courier	13	-	-	-	4	9	-	-	-	-
<b>I Alojamento, restauração e similares</b>	<b>637</b>	<b>8</b>	<b>6</b>	<b>7</b>	<b>38</b>	<b>168</b>	<b>207</b>	<b>181</b>	<b>9</b>	<b>13</b>
55 Alojamento	173	3	6	5	26	44	35	49	3	2
56 Restauração e similares	464	5	-	2	12	124	172	132	6	11
<b>J Actividades de informação e de comunicação</b>	<b>21</b>	<b>7</b>	-	-	<b>1</b>	<b>10</b>	-	<b>1</b>	-	<b>2</b>
<b>K Actividades financeiras e de seguros</b>	<b>94</b>	<b>9</b>	<b>9</b>	<b>2</b>	<b>24</b>	<b>43</b>	-	<b>4</b>	-	<b>3</b>
<b>L Actividades imobiliárias</b>	<b>8</b>	-	-	-	-	<b>3</b>	<b>4</b>	-	<b>1</b>	-
<b>M Actividades de consultoria, científicas e técnicas</b>	<b>124</b>	<b>8</b>	<b>17</b>	-	<b>12</b>	<b>58</b>	<b>18</b>	<b>10</b>	<b>1</b>	-
<b>N Actividades administrativas e serviços de apoio</b>	<b>238</b>	<b>2</b>	<b>2</b>	<b>1</b>	<b>1</b>	<b>43</b>	<b>23</b>	<b>156</b>	<b>2</b>	<b>8</b>
<b>O Adm. pública, defesa, segurança social obrigatória</b>	<b>100</b>	<b>4</b>	<b>66</b>	-	-	<b>18</b>	<b>2</b>	<b>9</b>	-	<b>1</b>
<b>P Educação</b>	<b>273</b>	<b>129</b>	<b>11</b>	-	<b>30</b>	<b>23</b>	<b>32</b>	<b>43</b>	-	<b>5</b>
<b>Q Actividades de saúde humana e apoio social</b>	<b>1 063</b>	<b>110</b>	<b>22</b>	<b>9</b>	<b>44</b>	<b>315</b>	<b>376</b>	<b>100</b>	<b>15</b>	<b>72</b>
<b>R Actividades artísticas, desportivas e recreativas</b>	<b>30</b>	<b>2</b>	-	-	-	<b>9</b>	<b>10</b>	<b>8</b>	-	<b>1</b>
<b>S Outras actividades de serviços</b>	<b>248</b>	<b>16</b>	<b>11</b>	<b>1</b>	<b>8</b>	<b>73</b>	<b>69</b>	<b>58</b>	<b>6</b>	<b>6</b>
<b>U Organismos internacionais e extra-territoriais</b>	-	-	-	-	-	-	-	-	-	-

NÚMERO TOTAL DE TRABALHADORES, POR ACTIVIDADES, SEGUNDO OS GRUPOS ETÁRIOS, NA ILHA TERCEIRA						QUADRO 55	
GRUPOS ETÁRIOS (Anos)		HOMENS/MULHERES					
ACTIVIDADES (CAE - Rev. 3)	TOTAL	< 25	25 a 34	35 a 44	45 a 54	55 a 64	65 e +
<b>TOTAL</b>	<b>12 369</b>	<b>2 009</b>	<b>4 333</b>	<b>3 077</b>	<b>2 125</b>	<b>732</b>	<b>93</b>
<b>A Agricultura, produção animal, caça, floresta e pesca</b>	<b>425</b>	<b>66</b>	<b>121</b>	<b>120</b>	<b>86</b>	<b>27</b>	<b>5</b>
01/02 Agricultura, produção animal, caça, silvicultura	265	53	75	72	44	17	4
03 Pesca e aquicultura	160	13	46	48	42	10	1
<b>B Indústrias extractivas</b>	<b>45</b>	<b>6</b>	<b>11</b>	<b>9</b>	<b>16</b>	<b>3</b>	<b>-</b>
<b>C Indústrias transformadoras</b>	<b>1 263</b>	<b>196</b>	<b>414</b>	<b>336</b>	<b>244</b>	<b>65</b>	<b>8</b>
10/11 Indústrias alimentares e das bebidas	688	108	218	177	137	40	8
12 Indústria do tabaco	-	-	-	-	-	-	-
13/15 Fabricação de têxteis, indústria do vestuário e couro	17	-	2	8	2	5	-
16 Indústria da madeira, da cortiça, cestaria, espartaria	79	16	25	23	14	1	-
17 Fabricação de pasta, de papel, cartão e seus artigos	-	-	-	-	-	-	-
18 Impressão e reprodução de suportes gravados	64	4	13	19	22	6	-
19/21 Coque, produtos químicos e farmacêuticos	2	-	1	-	1	-	-
22/23 Artigos de borracha, matérias plásticas e não metálicos	179	16	49	54	52	8	-
24/25 Indústrias metalúrgicas de base, produtos metálicos	178	40	81	40	13	4	-
26/27 Fab. equip. informáticos, electrónica, óptica, eléctricos	-	-	-	-	-	-	-
28 Fabricação de máquinas e equipamentos, n.e.	12	4	7	-	-	1	-
29/30 Fabricação de veículos e outro equipam. de transporte	3	2	-	1	-	-	-
31 Fabricação de mobiliário e colchões	-	-	-	-	-	-	-
32 Outras indústrias transformadoras	-	-	-	-	-	-	-
33 Reparação, manutenção e instalação de máquinas	41	6	18	14	3	-	-
<b>D Electricidade, gás, vapor, água quente e fria, ar frio</b>	<b>155</b>	<b>17</b>	<b>21</b>	<b>33</b>	<b>70</b>	<b>13</b>	<b>1</b>
<b>E Distribuição de água, saneamento, resíduos</b>	<b>111</b>	<b>26</b>	<b>50</b>	<b>24</b>	<b>8</b>	<b>3</b>	<b>-</b>
36 Captação, tratamento e distribuição de água	61	15	27	13	5	1	-
37/39 Tratamento águas residuais, elim. resíduos, descontam.	50	11	23	11	3	2	-
<b>F Construção</b>	<b>2 201</b>	<b>364</b>	<b>647</b>	<b>604</b>	<b>441</b>	<b>134</b>	<b>11</b>
<b>G Comércio, reparação de veículos automóveis</b>	<b>3 130</b>	<b>621</b>	<b>1 095</b>	<b>787</b>	<b>429</b>	<b>162</b>	<b>36</b>
45 Comércio, manutenção e reparação de veículos	436	71	139	144	68	11	3
46 Comércio por grosso, excepto de veículos	950	193	290	231	148	69	19
47 Comércio a retalho, excepto de veículos	1 744	357	666	412	213	82	14
<b>H Transportes e armazenagem</b>	<b>525</b>	<b>55</b>	<b>178</b>	<b>103</b>	<b>126</b>	<b>59</b>	<b>4</b>
49 Transportes terrestres	171	12	55	42	43	17	2
50 Transportes por água	48	1	16	9	15	5	2
51 Transportes aéreos	128	11	59	12	23	23	-
52 Armazenamento, actividades auxiliares dos transportes	138	23	42	28	34	11	-
53 Actividades postais e de courier	40	8	6	12	11	3	-
<b>I Alojamento, restauração e similares</b>	<b>999</b>	<b>214</b>	<b>328</b>	<b>232</b>	<b>155</b>	<b>64</b>	<b>6</b>
55 Alojamento	288	55	100	69	46	14	4
56 Restauração e similares	711	159	228	163	109	50	2
<b>J Actividades de informação e de comunicação</b>	<b>99</b>	<b>8</b>	<b>30</b>	<b>38</b>	<b>19</b>	<b>4</b>	<b>-</b>
<b>K Actividades financeiras e de seguros</b>	<b>245</b>	<b>14</b>	<b>80</b>	<b>38</b>	<b>91</b>	<b>22</b>	<b>-</b>
<b>L Actividades imobiliárias</b>	<b>31</b>	<b>3</b>	<b>13</b>	<b>11</b>	<b>3</b>	<b>1</b>	<b>-</b>
<b>M Actividades de consultoria, científicas e técnicas</b>	<b>286</b>	<b>64</b>	<b>121</b>	<b>68</b>	<b>20</b>	<b>11</b>	<b>2</b>
<b>N Actividades administrativas e serviços de apoio</b>	<b>496</b>	<b>76</b>	<b>183</b>	<b>129</b>	<b>78</b>	<b>26</b>	<b>4</b>
<b>O Adm. pública, defesa, segurança social obrigatória</b>	<b>190</b>	<b>18</b>	<b>120</b>	<b>30</b>	<b>14</b>	<b>8</b>	<b>-</b>
<b>P Educação</b>	<b>351</b>	<b>22</b>	<b>197</b>	<b>87</b>	<b>33</b>	<b>10</b>	<b>2</b>
<b>Q Actividades de saúde humana e apoio social</b>	<b>1 309</b>	<b>160</b>	<b>513</b>	<b>318</b>	<b>218</b>	<b>86</b>	<b>14</b>
<b>R Actividades artísticas, desportivas e recreativas</b>	<b>136</b>	<b>33</b>	<b>41</b>	<b>33</b>	<b>18</b>	<b>11</b>	<b>-</b>
<b>S Outras actividades de serviços</b>	<b>372</b>	<b>46</b>	<b>170</b>	<b>77</b>	<b>56</b>	<b>23</b>	<b>-</b>
<b>U Organismos internacionais e extra-territoriais</b>	<b>-</b>	<b>-</b>	<b>-</b>	<b>-</b>	<b>-</b>	<b>-</b>	<b>-</b>

NÚMERO TOTAL DE TRABALHADORES, POR ACTIVIDADES, SEGUNDO OS GRUPOS ETÁRIOS, NA ILHA TERCEIRA						QUADRO 56	
GRUPOS ETÁRIOS (Anos)		HOMENS					
ACTIVIDADES (CAE - Rev. 3)	TOTAL	< 25	25 a 34	35 a 44	45 a 54	55 a 64	65 e +
<b>TOTAL</b>	<b>7 453</b>	<b>1 173</b>	<b>2 366</b>	<b>1 897</b>	<b>1 433</b>	<b>517</b>	<b>67</b>
<b>A Agricultura, produção animal, caça, floresta e pesca</b>	<b>338</b>	<b>54</b>	<b>91</b>	<b>93</b>	<b>74</b>	<b>22</b>	<b>4</b>
01/02 Agricultura, produção animal, caça, silvicultura	222	47	59	60	38	15	3
03 Pesca e aquicultura	116	7	32	33	36	7	1
<b>B Indústrias extractivas</b>	<b>41</b>	<b>5</b>	<b>10</b>	<b>7</b>	<b>16</b>	<b>3</b>	<b>-</b>
<b>C Indústrias transformadoras</b>	<b>929</b>	<b>147</b>	<b>309</b>	<b>244</b>	<b>175</b>	<b>47</b>	<b>7</b>
10/11 Indústrias alimentares e das bebidas	435	66	138	114	80	30	7
12 Indústria do tabaco	-	-	-	-	-	-	-
13/15 Fabricação de têxteis, indústria do vestuário e couro	4	-	1	3	-	-	-
16 Indústria da madeira, da cortiça, cestaria, espartaria	74	15	25	19	14	1	-
17 Fabricação de pasta, de papel, cartão e seus artigos	-	-	-	-	-	-	-
18 Impressão e reprodução de suportes gravados	43	3	9	11	16	4	-
19/21 Coque, produtos químicos e farmacêuticos	2	-	1	-	1	-	-
22/23 Artigos de borracha, matérias plásticas e não metálicos	161	13	42	48	50	8	-
24/25 Indústrias metalúrgicas de base, produtos metálicos	156	39	68	35	11	3	-
26/27 Fab. equip. informáticos, electrónica, óptica, eléctricos	-	-	-	-	-	-	-
28 Fabricação de máquinas e equipamentos, n.e.	12	4	7	-	-	1	-
29/30 Fabricação de veículos e outro equipam. de transporte	2	2	-	-	-	-	-
31 Fabricação de mobiliário e colchões	-	-	-	-	-	-	-
32 Outras indústrias transformadoras	-	-	-	-	-	-	-
33 Reparação, manutenção e instalação de máquinas	40	5	18	14	3	-	-
<b>D Electricidade, gás, vapor, água quente e fria, ar frio</b>	<b>140</b>	<b>17</b>	<b>13</b>	<b>32</b>	<b>64</b>	<b>13</b>	<b>1</b>
<b>E Distribuição de água, saneamento, resíduos</b>	<b>80</b>	<b>19</b>	<b>35</b>	<b>15</b>	<b>8</b>	<b>3</b>	<b>-</b>
36 Captação, tratamento e distribuição de água	43	10	18	9	5	1	-
37/39 Tratamento águas residuais, elim. resíduos, descontam.	37	9	17	6	3	2	-
<b>F Construção</b>	<b>2 094</b>	<b>347</b>	<b>611</b>	<b>574</b>	<b>422</b>	<b>130</b>	<b>10</b>
<b>G Comércio, reparação de veículos automóveis</b>	<b>1 808</b>	<b>341</b>	<b>561</b>	<b>467</b>	<b>295</b>	<b>120</b>	<b>24</b>
45 Comércio, manutenção e reparação de veículos	374	62	122	122	55	10	3
46 Comércio por grosso, excepto de veículos	682	132	198	163	120	58	11
47 Comércio a retalho, excepto de veículos	752	147	241	182	120	52	10
<b>H Transportes e armazenagem</b>	<b>437</b>	<b>44</b>	<b>140</b>	<b>86</b>	<b>113</b>	<b>51</b>	<b>3</b>
49 Transportes terrestres	159	12	52	37	41	16	1
50 Transportes por água	44	1	13	8	15	5	2
51 Transportes aéreos	89	7	37	8	18	19	-
52 Armazenamento, actividades auxiliares dos transportes	118	21	35	23	31	8	-
53 Actividades postais e de courier	27	3	3	10	8	3	-
<b>I Alojamento, restauração e similares</b>	<b>332</b>	<b>69</b>	<b>113</b>	<b>70</b>	<b>44</b>	<b>31</b>	<b>5</b>
55 Alojamento	112	24	46	19	14	5	4
56 Restauração e similares	220	45	67	51	30	26	1
<b>J Actividades de informação e de comunicação</b>	<b>78</b>	<b>5</b>	<b>24</b>	<b>32</b>	<b>14</b>	<b>3</b>	<b>-</b>
<b>K Actividades financeiras e de seguros</b>	<b>151</b>	<b>3</b>	<b>37</b>	<b>21</b>	<b>71</b>	<b>19</b>	<b>-</b>
<b>L Actividades imobiliárias</b>	<b>17</b>	<b>1</b>	<b>6</b>	<b>8</b>	<b>1</b>	<b>1</b>	<b>-</b>
<b>M Actividades de consultoria, científicas e técnicas</b>	<b>152</b>	<b>27</b>	<b>67</b>	<b>39</b>	<b>12</b>	<b>6</b>	<b>1</b>
<b>N Actividades administrativas e serviços de apoio</b>	<b>256</b>	<b>31</b>	<b>101</b>	<b>63</b>	<b>38</b>	<b>21</b>	<b>2</b>
<b>O Adm. pública, defesa, segurança social obrigatória</b>	<b>89</b>	<b>3</b>	<b>49</b>	<b>24</b>	<b>8</b>	<b>5</b>	<b>-</b>
<b>P Educação</b>	<b>75</b>	<b>3</b>	<b>33</b>	<b>25</b>	<b>9</b>	<b>4</b>	<b>1</b>
<b>Q Actividades de saúde humana e apoio social</b>	<b>225</b>	<b>24</b>	<b>87</b>	<b>54</b>	<b>32</b>	<b>19</b>	<b>9</b>
<b>R Actividades artísticas, desportivas e recreativas</b>	<b>104</b>	<b>26</b>	<b>32</b>	<b>23</b>	<b>13</b>	<b>10</b>	<b>-</b>
<b>S Outras actividades de serviços</b>	<b>107</b>	<b>7</b>	<b>47</b>	<b>20</b>	<b>24</b>	<b>9</b>	<b>-</b>
<b>U Organismos internacionais e extra-territoriais</b>	<b>-</b>	<b>-</b>	<b>-</b>	<b>-</b>	<b>-</b>	<b>-</b>	<b>-</b>

NÚMERO TOTAL DE TRABALHADORES, POR ACTIVIDADES, SEGUNDO OS GRUPOS ETÁRIOS, NA ILHA TERCEIRA						QUADRO 57	
GRUPOS ETÁRIOS (Anos)		MULHERES					
ACTIVIDADES (CAE - Rev. 3)	TOTAL	< 25	25 a 34	35 a 44	45 a 54	55 a 64	65 e +
<b>TOTAL</b>	<b>4 916</b>	<b>836</b>	<b>1 967</b>	<b>1 180</b>	<b>692</b>	<b>215</b>	<b>26</b>
<b>A Agricultura, produção animal, caça, floresta e pesca</b>	<b>87</b>	<b>12</b>	<b>30</b>	<b>27</b>	<b>12</b>	<b>5</b>	<b>1</b>
01/02 Agricultura, produção animal, caça, silvicultura	43	6	16	12	6	2	1
03 Pesca e aquicultura	44	6	14	15	6	3	-
<b>B Indústrias extractivas</b>	<b>4</b>	<b>1</b>	<b>1</b>	<b>2</b>	<b>-</b>	<b>-</b>	<b>-</b>
<b>C Indústrias transformadoras</b>	<b>334</b>	<b>49</b>	<b>105</b>	<b>92</b>	<b>69</b>	<b>18</b>	<b>1</b>
10/11 Indústrias alimentares e das bebidas	253	42	80	63	57	10	1
12 Indústria do tabaco	-	-	-	-	-	-	-
13/15 Fabricação de têxteis, indústria do vestuário e couro	13	-	1	5	2	5	-
16 Indústria da madeira, da cortiça, cestaria, espartaria	5	1	-	4	-	-	-
17 Fabricação de pasta, de papel, cartão e seus artigos	-	-	-	-	-	-	-
18 Impressão e reprodução de suportes gravados	21	1	4	8	6	2	-
19/21 Coque, produtos químicos e farmacêuticos	-	-	-	-	-	-	-
22/23 Artigos de borracha, matérias plásticas e não metálicos	18	3	7	6	2	-	-
24/25 Indústrias metalúrgicas de base, produtos metálicos	22	1	13	5	2	1	-
26/27 Fab. equip. informáticos, electrónica, óptica, eléctricos	-	-	-	-	-	-	-
28 Fabricação de máquinas e equipamentos, n.e.	-	-	-	-	-	-	-
29/30 Fabricação de veículos e outro equipam. de transporte	1	-	-	1	-	-	-
31 Fabricação de mobiliário e colchões	-	-	-	-	-	-	-
32 Outras indústrias transformadoras	-	-	-	-	-	-	-
33 Reparação, manutenção e instalação de máquinas	1	1	-	-	-	-	-
<b>D Electricidade, gás, vapor, água quente e fria, ar frio</b>	<b>15</b>	<b>-</b>	<b>8</b>	<b>1</b>	<b>6</b>	<b>-</b>	<b>-</b>
<b>E Distribuição de água, saneamento, resíduos</b>	<b>31</b>	<b>7</b>	<b>15</b>	<b>9</b>	<b>-</b>	<b>-</b>	<b>-</b>
36 Captação, tratamento e distribuição de água	18	5	9	4	-	-	-
37/39 Tratamento águas residuais, elim. resíduos, descontam.	13	2	6	5	-	-	-
<b>F Construção</b>	<b>107</b>	<b>17</b>	<b>36</b>	<b>30</b>	<b>19</b>	<b>4</b>	<b>1</b>
<b>G Comércio, reparação de veículos automóveis</b>	<b>1 322</b>	<b>280</b>	<b>534</b>	<b>320</b>	<b>134</b>	<b>42</b>	<b>12</b>
45 Comércio, manutenção e reparação de veículos	62	9	17	22	13	1	-
46 Comércio por grosso, excepto de veículos	268	61	92	68	28	11	8
47 Comércio a retalho, excepto de veículos	992	210	425	230	93	30	4
<b>H Transportes e armazenagem</b>	<b>88</b>	<b>11</b>	<b>38</b>	<b>17</b>	<b>13</b>	<b>8</b>	<b>1</b>
49 Transportes terrestres	12	-	3	5	2	1	1
50 Transportes por água	4	-	3	1	-	-	-
51 Transportes aéreos	39	4	22	4	5	4	-
52 Armazenamento, actividades auxiliares dos transportes	20	2	7	5	3	3	-
53 Actividades postais e de courier	13	5	3	2	3	-	-
<b>I Alojamento, restauração e similares</b>	<b>667</b>	<b>145</b>	<b>215</b>	<b>162</b>	<b>111</b>	<b>33</b>	<b>1</b>
55 Alojamento	176	31	54	50	32	9	-
56 Restauração e similares	491	114	161	112	79	24	1
<b>J Actividades de informação e de comunicação</b>	<b>21</b>	<b>3</b>	<b>6</b>	<b>6</b>	<b>5</b>	<b>1</b>	<b>-</b>
<b>K Actividades financeiras e de seguros</b>	<b>94</b>	<b>11</b>	<b>43</b>	<b>17</b>	<b>20</b>	<b>3</b>	<b>-</b>
<b>L Actividades imobiliárias</b>	<b>14</b>	<b>2</b>	<b>7</b>	<b>3</b>	<b>2</b>	<b>-</b>	<b>-</b>
<b>M Actividades de consultoria, científicas e técnicas</b>	<b>134</b>	<b>37</b>	<b>54</b>	<b>29</b>	<b>8</b>	<b>5</b>	<b>1</b>
<b>N Actividades administrativas e serviços de apoio</b>	<b>240</b>	<b>45</b>	<b>82</b>	<b>66</b>	<b>40</b>	<b>5</b>	<b>2</b>
<b>O Adm. pública, defesa, segurança social obrigatória</b>	<b>101</b>	<b>15</b>	<b>71</b>	<b>6</b>	<b>6</b>	<b>3</b>	<b>-</b>
<b>P Educação</b>	<b>276</b>	<b>19</b>	<b>164</b>	<b>62</b>	<b>24</b>	<b>6</b>	<b>1</b>
<b>Q Actividades de saúde humana e apoio social</b>	<b>1 084</b>	<b>136</b>	<b>426</b>	<b>264</b>	<b>186</b>	<b>67</b>	<b>5</b>
<b>R Actividades artísticas, desportivas e recreativas</b>	<b>32</b>	<b>7</b>	<b>9</b>	<b>10</b>	<b>5</b>	<b>1</b>	<b>-</b>
<b>S Outras actividades de serviços</b>	<b>265</b>	<b>39</b>	<b>123</b>	<b>57</b>	<b>32</b>	<b>14</b>	<b>-</b>
<b>U Organismos internacionais e extra-territoriais</b>	<b>-</b>	<b>-</b>	<b>-</b>	<b>-</b>	<b>-</b>	<b>-</b>	<b>-</b>

NÚMERO DE TCO, POR ACTIVIDADES, SEGUNDO OS GRUPOS ETÁRIOS, NA ILHA TERCEIRA						QUADRO 58	
GRUPOS ETÁRIOS (Anos)		HOMENS/MULHERES					
ACTIVIDADES (CAE - Rev. 3)	TOTAL	< 25	25 a 34	35 a 44	45 a 54	55 a 64	65 e +
<b>TOTAL</b>	<b>11 766</b>	<b>1 999</b>	<b>4 202</b>	<b>2 876</b>	<b>1 964</b>	<b>667</b>	<b>58</b>
<b>A Agricultura, produção animal, caça, floresta e pesca</b>	<b>378</b>	<b>65</b>	<b>109</b>	<b>107</b>	<b>72</b>	<b>21</b>	<b>4</b>
01/02 Agricultura, produção animal, caça, silvicultura	235	53	69	64	33	13	3
03 Pesca e aquicultura	143	12	40	43	39	8	1
<b>B Indústrias extractivas</b>	<b>45</b>	<b>6</b>	<b>11</b>	<b>9</b>	<b>16</b>	<b>3</b>	<b>-</b>
<b>C Indústrias transformadoras</b>	<b>1 217</b>	<b>196</b>	<b>407</b>	<b>319</b>	<b>226</b>	<b>62</b>	<b>7</b>
10/11 Indústrias alimentares e das bebidas	677	108	218	174	131	39	7
12 Indústria do tabaco	-	-	-	-	-	-	-
13/15 Fabricação de têxteis, indústria do vestuário e couro	14	-	1	6	2	5	-
16 Indústria da madeira, da cortiça, cestaria, espartaria	70	16	24	20	9	1	-
17 Fabricação de pasta, de papel, cartão e seus artigos	-	-	-	-	-	-	-
18 Impressão e reprodução de suportes gravados	61	4	13	18	20	6	-
19/21 Coque, produtos químicos e farmacêuticos	2	-	1	-	1	-	-
22/23 Artigos de borracha, matérias plásticas e não metálicos	178	16	49	54	51	8	-
24/25 Indústrias metalúrgicas de base, produtos metálicos	161	40	77	33	9	2	-
26/27 Fab. equip. informáticos, electrónica, óptica, eléctricos	-	-	-	-	-	-	-
28 Fabricação de máquinas e equipamentos, n.e.	12	4	7	-	-	1	-
29/30 Fabricação de veículos e outro equipam. de transporte	2	2	-	-	-	-	-
31 Fabricação de mobiliário e colchões	-	-	-	-	-	-	-
32 Outras indústrias transformadoras	-	-	-	-	-	-	-
33 Reparação, manutenção e instalação de máquinas	40	6	17	14	3	-	-
<b>D Electricidade, gás, vapor, água quente e fria, ar frio</b>	<b>154</b>	<b>17</b>	<b>21</b>	<b>33</b>	<b>69</b>	<b>13</b>	<b>1</b>
<b>E Distribuição de água, saneamento, resíduos</b>	<b>107</b>	<b>26</b>	<b>49</b>	<b>23</b>	<b>8</b>	<b>1</b>	<b>-</b>
36 Captação, tratamento e distribuição de água	61	15	27	13	5	1	-
37/39 Tratamento águas residuais, elim. resíduos, descontam.	46	11	22	10	3	-	-
<b>F Construção</b>	<b>2 129</b>	<b>364</b>	<b>635</b>	<b>577</b>	<b>417</b>	<b>126</b>	<b>10</b>
<b>G Comércio, reparação de veículos automóveis</b>	<b>2 912</b>	<b>617</b>	<b>1 058</b>	<b>709</b>	<b>375</b>	<b>137</b>	<b>16</b>
45 Comércio, manutenção e reparação de veículos	402	71	132	129	59	9	2
46 Comércio por grosso, excepto de veículos	901	192	283	215	137	66	8
47 Comércio a retalho, excepto de veículos	1 609	354	643	365	179	62	6
<b>H Transportes e armazenagem</b>	<b>515</b>	<b>55</b>	<b>176</b>	<b>100</b>	<b>123</b>	<b>59</b>	<b>2</b>
49 Transportes terrestres	165	12	53	39	42	17	2
50 Transportes por água	46	1	16	9	15	5	-
51 Transportes aéreos	128	11	59	12	23	23	-
52 Armazenamento, actividades auxiliares dos transportes	136	23	42	28	32	11	-
53 Actividades postais e de courier	40	8	6	12	11	3	-
<b>I Alojamento, restauração e similares</b>	<b>940</b>	<b>212</b>	<b>316</b>	<b>213</b>	<b>143</b>	<b>54</b>	<b>2</b>
55 Alojamento	281	55	100	67	45	14	-
56 Restauração e similares	659	157	216	146	98	40	2
<b>J Actividades de informação e de comunicação</b>	<b>93</b>	<b>8</b>	<b>26</b>	<b>36</b>	<b>19</b>	<b>4</b>	<b>-</b>
<b>K Actividades financeiras e de seguros</b>	<b>243</b>	<b>14</b>	<b>80</b>	<b>38</b>	<b>90</b>	<b>21</b>	<b>-</b>
<b>L Actividades imobiliárias</b>	<b>16</b>	<b>3</b>	<b>6</b>	<b>6</b>	<b>1</b>	<b>-</b>	<b>-</b>
<b>M Actividades de consultoria, científicas e técnicas</b>	<b>252</b>	<b>64</b>	<b>111</b>	<b>56</b>	<b>13</b>	<b>8</b>	<b>-</b>
<b>N Actividades administrativas e serviços de apoio</b>	<b>487</b>	<b>76</b>	<b>182</b>	<b>126</b>	<b>75</b>	<b>25</b>	<b>3</b>
<b>O Adm. pública, defesa, segurança social obrigatória</b>	<b>185</b>	<b>18</b>	<b>118</b>	<b>29</b>	<b>12</b>	<b>8</b>	<b>-</b>
<b>P Educação</b>	<b>342</b>	<b>22</b>	<b>196</b>	<b>83</b>	<b>31</b>	<b>9</b>	<b>1</b>
<b>Q Actividades de saúde humana e apoio social</b>	<b>1 273</b>	<b>157</b>	<b>499</b>	<b>311</b>	<b>210</b>	<b>84</b>	<b>12</b>
<b>R Actividades artísticas, desportivas e recreativas</b>	<b>131</b>	<b>33</b>	<b>40</b>	<b>31</b>	<b>16</b>	<b>11</b>	<b>-</b>
<b>S Outras actividades de serviços</b>	<b>347</b>	<b>46</b>	<b>162</b>	<b>70</b>	<b>48</b>	<b>21</b>	<b>-</b>
<b>U Organismos internacionais e extra-territoriais</b>	<b>-</b>	<b>-</b>	<b>-</b>	<b>-</b>	<b>-</b>	<b>-</b>	<b>-</b>



NÚMERO DE TCO, POR ACTIVIDADES, SEGUNDO OS GRUPOS ETÁRIOS, NA ILHA TERCEIRA						QUADRO 59	
GRUPOS ETÁRIOS (Anos)		HOMENS					
ACTIVIDADES (CAE - Rev. 3)	TOTAL	< 25	25 a 34	35 a 44	45 a 54	55 a 64	65 e +
<b>TOTAL</b>	<b>7 061</b>	<b>1 170</b>	<b>2 290</b>	<b>1 773</b>	<b>1 320</b>	<b>467</b>	<b>41</b>
<b>A Agricultura, produção animal, caça, floresta e pesca</b>	<b>308</b>	<b>54</b>	<b>85</b>	<b>85</b>	<b>63</b>	<b>17</b>	<b>4</b>
01/02 Agricultura, produção animal, caça, silvicultura	201	47	55	54	30	12	3
03 Pesca e aquicultura	107	7	30	31	33	5	1
<b>B Indústrias extractivas</b>	<b>41</b>	<b>5</b>	<b>10</b>	<b>7</b>	<b>16</b>	<b>3</b>	<b>-</b>
<b>C Indústrias transformadoras</b>	<b>896</b>	<b>147</b>	<b>304</b>	<b>233</b>	<b>160</b>	<b>46</b>	<b>6</b>
10/11 Indústrias alimentares e das bebidas	427	66	138	112	75	30	6
12 Indústria do tabaco	-	-	-	-	-	-	-
13/15 Fabricação de têxteis, indústria do vestuário e couro	2	-	-	2	-	-	-
16 Indústria da madeira, da cortiça, cestaria, espartaria	65	15	24	16	9	1	-
17 Fabricação de pasta, de papel, cartão e seus artigos	-	-	-	-	-	-	-
18 Impressão e reprodução de suportes gravados	42	3	9	11	15	4	-
19/21 Coque, produtos químicos e farmacêuticos	2	-	1	-	1	-	-
22/23 Artigos de borracha, matérias plásticas e não metálicos	160	13	42	48	49	8	-
24/25 Indústrias metalúrgicas de base, produtos metálicos	145	39	66	30	8	2	-
26/27 Fab. equip. informáticos, electrónica, óptica, eléctricos	-	-	-	-	-	-	-
28 Fabricação de máquinas e equipamentos, n.e.	12	4	7	-	-	1	-
29/30 Fabricação de veículos e outro equipam. de transporte	2	2	-	-	-	-	-
31 Fabricação de mobiliário e colchões	-	-	-	-	-	-	-
32 Outras indústrias transformadoras	-	-	-	-	-	-	-
33 Reparação, manutenção e instalação de máquinas	39	5	17	14	3	-	-
<b>D Electricidade, gás, vapor, água quente e fria, ar frio</b>	<b>139</b>	<b>17</b>	<b>13</b>	<b>32</b>	<b>63</b>	<b>13</b>	<b>1</b>
<b>E Distribuição de água, saneamento, resíduos</b>	<b>77</b>	<b>19</b>	<b>34</b>	<b>15</b>	<b>8</b>	<b>1</b>	<b>-</b>
36 Captação, tratamento e distribuição de água	43	10	18	9	5	1	-
37/39 Tratamento águas residuais, elim. resíduos, descontam.	34	9	16	6	3	-	-
<b>F Construção</b>	<b>2 032</b>	<b>347</b>	<b>599</b>	<b>550</b>	<b>403</b>	<b>123</b>	<b>10</b>
<b>G Comércio, reparação de veículos automóveis</b>	<b>1 666</b>	<b>339</b>	<b>536</b>	<b>422</b>	<b>258</b>	<b>101</b>	<b>10</b>
45 Comércio, manutenção e reparação de veículos	346	62	116	109	49	8	2
46 Comércio por grosso, excepto de veículos	646	131	191	153	112	55	4
47 Comércio a retalho, excepto de veículos	674	146	229	160	97	38	4
<b>H Transportes e armazenagem</b>	<b>429</b>	<b>44</b>	<b>139</b>	<b>84</b>	<b>110</b>	<b>51</b>	<b>1</b>
49 Transportes terrestres	155	12	51	35	40	16	1
50 Transportes por água	42	1	13	8	15	5	-
51 Transportes aéreos	89	7	37	8	18	19	-
52 Armazenamento, actividades auxiliares dos transportes	116	21	35	23	29	8	-
53 Actividades postais e de courier	27	3	3	10	8	3	-
<b>I Alojamento, restauração e similares</b>	<b>303</b>	<b>69</b>	<b>108</b>	<b>63</b>	<b>38</b>	<b>24</b>	<b>1</b>
55 Alojamento	108	24	46	19	14	5	-
56 Restauração e similares	195	45	62	44	24	19	1
<b>J Actividades de informação e de comunicação</b>	<b>72</b>	<b>5</b>	<b>20</b>	<b>30</b>	<b>14</b>	<b>3</b>	<b>-</b>
<b>K Actividades financeiras e de seguros</b>	<b>149</b>	<b>3</b>	<b>37</b>	<b>21</b>	<b>70</b>	<b>18</b>	<b>-</b>
<b>L Actividades imobiliárias</b>	<b>8</b>	<b>1</b>	<b>1</b>	<b>5</b>	<b>1</b>	<b>-</b>	<b>-</b>
<b>M Actividades de consultoria, científicas e técnicas</b>	<b>128</b>	<b>27</b>	<b>61</b>	<b>30</b>	<b>7</b>	<b>3</b>	<b>-</b>
<b>N Actividades administrativas e serviços de apoio</b>	<b>249</b>	<b>31</b>	<b>100</b>	<b>61</b>	<b>36</b>	<b>20</b>	<b>1</b>
<b>O Adm. pública, defesa, segurança social obrigatória</b>	<b>85</b>	<b>3</b>	<b>48</b>	<b>23</b>	<b>6</b>	<b>5</b>	<b>-</b>
<b>P Educação</b>	<b>69</b>	<b>3</b>	<b>33</b>	<b>22</b>	<b>8</b>	<b>3</b>	<b>-</b>
<b>Q Actividades de saúde humana e apoio social</b>	<b>210</b>	<b>23</b>	<b>84</b>	<b>50</b>	<b>29</b>	<b>17</b>	<b>7</b>
<b>R Actividades artísticas, desportivas e recreativas</b>	<b>101</b>	<b>26</b>	<b>32</b>	<b>22</b>	<b>11</b>	<b>10</b>	<b>-</b>
<b>S Outras actividades de serviços</b>	<b>99</b>	<b>7</b>	<b>46</b>	<b>18</b>	<b>19</b>	<b>9</b>	<b>-</b>
<b>U Organismos internacionais e extra-territoriais</b>	<b>-</b>	<b>-</b>	<b>-</b>	<b>-</b>	<b>-</b>	<b>-</b>	<b>-</b>

NÚMERO DE TCO, POR ACTIVIDADES, SEGUNDO OS GRUPOS ETÁRIOS, NA ILHA TERCEIRA						QUADRO 60		
		MULHERES						
GRUPOS ETÁRIOS (Anos)		TOTAL	< 25	25 a 34	35 a 44	45 a 54	55 a 64	65 e +
ACTIVIDADES (CAE - Rev. 3)								
TOTAL		4 705	829	1 912	1 103	644	200	17
<b>A</b>	<b>Agricultura, produção animal, caça, floresta e pesca</b>	<b>70</b>	<b>11</b>	<b>24</b>	<b>22</b>	<b>9</b>	<b>4</b>	<b>-</b>
01/02	Agricultura, produção animal, caça, silvicultura	34	6	14	10	3	1	-
03	Pesca e aquicultura	36	5	10	12	6	3	-
<b>B</b>	<b>Indústrias extractivas</b>	<b>4</b>	<b>1</b>	<b>1</b>	<b>2</b>	<b>-</b>	<b>-</b>	<b>-</b>
<b>C</b>	<b>Indústrias transformadoras</b>	<b>321</b>	<b>49</b>	<b>103</b>	<b>86</b>	<b>66</b>	<b>16</b>	<b>1</b>
10/11	Indústrias alimentares e das bebidas	250	42	80	62	56	9	1
12	Indústria do tabaco	-	-	-	-	-	-	-
13/15	Fabricação de têxteis, indústria do vestuário e couro	12	-	1	4	2	5	-
16	Indústria da madeira, da cortiça, cestaria, espartaria	5	1	-	4	-	-	-
17	Fabricação de pasta, de papel, cartão e seus artigos	-	-	-	-	-	-	-
18	Impressão e reprodução de suportes gravados	19	1	4	7	5	2	-
19/21	Coque, produtos químicos e farmacêuticos	-	-	-	-	-	-	-
22/23	Artigos de borracha, matérias plásticas e não metálicos	18	3	7	6	2	-	-
24/25	Indústrias metalúrgicas de base, produtos metálicos	16	1	11	3	1	-	-
26/27	Fab. equip. informáticos, electrónica, óptica, eléctricos	-	-	-	-	-	-	-
28	Fabricação de máquinas e equipamentos, n.e.	-	-	-	-	-	-	-
29/30	Fabricação de veículos e outro equipam. de transporte	-	-	-	-	-	-	-
31	Fabricação de mobiliário e colchões	-	-	-	-	-	-	-
32	Outras indústrias transformadoras	-	-	-	-	-	-	-
33	Reparação, manutenção e instalação de máquinas	1	1	-	-	-	-	-
<b>D</b>	<b>Electricidade, gás, vapor, água quente e fria, ar frio</b>	<b>15</b>	<b>-</b>	<b>8</b>	<b>1</b>	<b>6</b>	<b>-</b>	<b>-</b>
<b>E</b>	<b>Distribuição de água, saneamento, resíduos</b>	<b>30</b>	<b>7</b>	<b>15</b>	<b>8</b>	<b>-</b>	<b>-</b>	<b>-</b>
36	Captação, tratamento e distribuição de água	18	5	9	4	-	-	-
37/39	Tratamento águas residuais, elim. resíduos, descontam.	12	2	6	4	-	-	-
<b>F</b>	<b>Construção</b>	<b>97</b>	<b>17</b>	<b>36</b>	<b>27</b>	<b>14</b>	<b>3</b>	<b>-</b>
<b>G</b>	<b>Comércio, reparação de veículos automóveis</b>	<b>1 246</b>	<b>278</b>	<b>522</b>	<b>287</b>	<b>117</b>	<b>36</b>	<b>6</b>
45	Comércio, manutenção e reparação de veículos	56	9	16	20	10	1	-
46	Comércio por grosso, excepto de veículos	255	61	92	62	25	11	4
47	Comércio a retalho, excepto de veículos	935	208	414	205	82	24	2
<b>H</b>	<b>Transportes e armazenagem</b>	<b>86</b>	<b>11</b>	<b>37</b>	<b>16</b>	<b>13</b>	<b>8</b>	<b>1</b>
49	Transportes terrestres	10	-	2	4	2	1	1
50	Transportes por água	4	-	3	1	-	-	-
51	Transportes aéreos	39	4	22	4	5	4	-
52	Armazenamento, actividades auxiliares dos transportes	20	2	7	5	3	3	-
53	Actividades postais e de courier	13	5	3	2	3	-	-
<b>I</b>	<b>Alojamento, restauração e similares</b>	<b>637</b>	<b>143</b>	<b>208</b>	<b>150</b>	<b>105</b>	<b>30</b>	<b>1</b>
55	Alojamento	173	31	54	48	31	9	-
56	Restauração e similares	464	112	154	102	74	21	1
<b>J</b>	<b>Actividades de informação e de comunicação</b>	<b>21</b>	<b>3</b>	<b>6</b>	<b>6</b>	<b>5</b>	<b>1</b>	<b>-</b>
<b>K</b>	<b>Actividades financeiras e de seguros</b>	<b>94</b>	<b>11</b>	<b>43</b>	<b>17</b>	<b>20</b>	<b>3</b>	<b>-</b>
<b>L</b>	<b>Actividades imobiliárias</b>	<b>8</b>	<b>2</b>	<b>5</b>	<b>1</b>	<b>-</b>	<b>-</b>	<b>-</b>
<b>M</b>	<b>Actividades de consultoria, científicas e técnicas</b>	<b>124</b>	<b>37</b>	<b>50</b>	<b>26</b>	<b>6</b>	<b>5</b>	<b>-</b>
<b>N</b>	<b>Actividades administrativas e serviços de apoio</b>	<b>238</b>	<b>45</b>	<b>82</b>	<b>65</b>	<b>39</b>	<b>5</b>	<b>2</b>
<b>O</b>	<b>Adm. pública, defesa, segurança social obrigatória</b>	<b>100</b>	<b>15</b>	<b>70</b>	<b>6</b>	<b>6</b>	<b>3</b>	<b>-</b>
<b>P</b>	<b>Educação</b>	<b>273</b>	<b>19</b>	<b>163</b>	<b>61</b>	<b>23</b>	<b>6</b>	<b>1</b>
<b>Q</b>	<b>Actividades de saúde humana e apoio social</b>	<b>1 063</b>	<b>134</b>	<b>415</b>	<b>261</b>	<b>181</b>	<b>67</b>	<b>5</b>
<b>R</b>	<b>Actividades artísticas, desportivas e recreativas</b>	<b>30</b>	<b>7</b>	<b>8</b>	<b>9</b>	<b>5</b>	<b>1</b>	<b>-</b>
<b>S</b>	<b>Outras actividades de serviços</b>	<b>248</b>	<b>39</b>	<b>116</b>	<b>52</b>	<b>29</b>	<b>12</b>	<b>-</b>
<b>U</b>	<b>Organismos internacionais e extra-territoriais</b>	<b>-</b>	<b>-</b>	<b>-</b>	<b>-</b>	<b>-</b>	<b>-</b>	<b>-</b>

NÚMERO DE TCO, POR PROFISSÕES, SEGUNDO OS GRUPOS ETÁRIOS, NA ILHA TERCEIRA						QUADRO 61	
GRUPOS ETÁRIOS (Anos)		HOMENS/MULHERES					
PROFISSÕES (CNP)	TOTAL	< 25	25 a 34	35 a 44	45 a 54	55 a 64	65 e +
<b>TOTAL</b>	<b>11 766</b>	<b>1 999</b>	<b>4 202</b>	<b>2 876</b>	<b>1 964</b>	<b>667</b>	<b>58</b>
<b>1 QUADROS SUPERIORES E DIRIGENTES</b>	<b>415</b>	<b>10</b>	<b>108</b>	<b>122</b>	<b>112</b>	<b>54</b>	<b>9</b>
11 Quadros superiores da administração pública	22	3	11	6	2	-	-
12 Directores de empresa	186	2	53	48	43	31	9
13 Directores e gerentes de pequenas empresas	207	5	44	68	67	23	-
<b>2 ESPECIALISTAS DE PROFISSÕES INTELLECTUAIS</b>	<b>729</b>	<b>90</b>	<b>445</b>	<b>121</b>	<b>50</b>	<b>17</b>	<b>6</b>
21 Especialistas das ciências físicas, matemáticas e engenharia	182	11	95	45	22	8	1
22 Especialistas das ciências da vida e profissionais da saúde	158	48	91	12	5	1	1
23 Docentes do ensino secundário, superior e similares	198	8	143	37	9	1	-
24 Outros especialistas das profissões intelectuais e científicas	191	23	116	27	14	7	4
<b>3 TÉCNICOS E PROFISSIONAIS DE NÍVEL INTERMÉDIO</b>	<b>922</b>	<b>129</b>	<b>362</b>	<b>229</b>	<b>143</b>	<b>55</b>	<b>4</b>
31 Técnicos e profissionais de física, química e engenharia	297	63	98	75	44	16	1
32 Profissionais das ciências da vida e da saúde	86	16	45	18	5	2	-
33 Profissionais de nível intermédio do ensino	176	17	103	42	9	5	-
34 Outros técnicos e profissionais de nível intermédio	363	33	116	94	85	32	3
<b>4 PESSOAL ADMINISTRATIVO E SIMILARES</b>	<b>1 490</b>	<b>276</b>	<b>627</b>	<b>307</b>	<b>212</b>	<b>62</b>	<b>6</b>
41 Empregados de escritório	1 063	167	431	240	169	52	4
42 Empregados de recepção, caixas, bilheteiros e similares	427	109	196	67	43	10	2
<b>5 PESSOAL DOS SERVIÇOS E VENDEDORES</b>	<b>2 475</b>	<b>480</b>	<b>925</b>	<b>582</b>	<b>353</b>	<b>129</b>	<b>6</b>
51 Pessoal serviços directos e particulares, protecção, segurança	1 361	225	489	316	237	92	2
52 Manequins, vendedores e demonstradores	1 114	255	436	266	116	37	4
<b>6 TRABALHADORES DA AGRICULTURA E PESCAS</b>	<b>344</b>	<b>64</b>	<b>102</b>	<b>90</b>	<b>59</b>	<b>25</b>	<b>4</b>
<b>7 OPERÁRIOS, ARTÍFICES E SIMILARES</b>	<b>1 934</b>	<b>246</b>	<b>599</b>	<b>584</b>	<b>395</b>	<b>99</b>	<b>11</b>
71 Operários, artífices da indústria extractiva e construção civil	955	72	275	305	239	58	6
72 Trabalhadores da metalurgia e metalomecânica	547	113	182	162	73	14	3
73 Mecânicos de precisão, oleiros, vidreiros	30	3	9	11	6	1	-
74 Outros operários, artífices e trabalhadores similares	402	58	133	106	77	26	2
<b>8 OPERADORES DE INSTALAÇÕES E MÁQUINAS</b>	<b>664</b>	<b>61</b>	<b>182</b>	<b>185</b>	<b>179</b>	<b>56</b>	<b>1</b>
81 Operadores de instalações fixas e similares	86	18	20	14	32	2	-
82 Operadores de máquinas e trabalhadores de montagem	115	14	21	31	34	14	1
83 Condutores de veículos, operadores de equip. pesados	463	29	141	140	113	40	-
<b>9 TRABALHADORES NÃO QUALIFICADOS</b>	<b>2 119</b>	<b>464</b>	<b>644</b>	<b>496</b>	<b>366</b>	<b>143</b>	<b>6</b>
91 Dos serviços e comércio	1 107	162	326	319	216	80	4
92 Da agricultura e pescas	4	-	-	2	1	1	-
93 Da construção civil, o. públicas, transformadoras, transportes	1 008	302	318	175	149	62	2
<b>TRABALHADORES SEM PROFISSÃO ATRIBUÍDA</b>	<b>674</b>	<b>179</b>	<b>208</b>	<b>160</b>	<b>95</b>	<b>27</b>	<b>5</b>
A Aprendizizes, praticantes, auxiliares, ajudantes, estagiários	430	124	121	111	56	16	2
D Encarregados sem profissão especificada	5	2	3	-	-	-	-
B Licenciados e bacharéis	62	1	10	15	26	8	2
R Outros trabalhadores sem profissão atribuída	177	52	74	34	13	3	1

NÚMERO DE TCO, POR PROFISSÕES, SEGUNDO OS GRUPOS ETÁRIOS, NA ILHA TERCEIRA						QUADRO 62		
		HOMENS						
GRUPOS ETÁRIOS (Anos)		TOTAL	< 25	25 a 34	35 a 44	45 a 54	55 a 64	65 e +
PROFISSÕES (CNP)								
<b>TOTAL</b>		<b>7 061</b>	<b>1 170</b>	<b>2 290</b>	<b>1 773</b>	<b>1 320</b>	<b>467</b>	<b>41</b>
<b>1</b>	<b>QUADROS SUPERIORES E DIRIGENTES</b>	<b>287</b>	<b>5</b>	<b>67</b>	<b>78</b>	<b>91</b>	<b>39</b>	<b>7</b>
11	Quadros superiores da administração pública	7	-	4	1	2	-	-
12	Directores de empresa	130	1	31	32	39	20	7
13	Directores e gerentes de pequenas empresas	150	4	32	45	50	19	-
<b>2</b>	<b>ESPECIALISTAS DE PROFISSÕES INTELLECTUAIS</b>	<b>320</b>	<b>16</b>	<b>176</b>	<b>77</b>	<b>31</b>	<b>15</b>	<b>5</b>
21	Especialistas das ciências físicas, matemáticas e engenharia	138	4	66	39	20	8	1
22	Especialistas das ciências da vida e profissionais da saúde	53	6	34	8	3	1	1
23	Docentes do ensino secundário, superior e similares	56	2	36	17	-	1	-
24	Outros especialistas das profissões intelectuais e científicas	73	4	40	13	8	5	3
<b>3</b>	<b>TÉCNICOS E PROFISSIONAIS DE NÍVEL INTERMÉDIO</b>	<b>499</b>	<b>68</b>	<b>160</b>	<b>131</b>	<b>102</b>	<b>36</b>	<b>2</b>
31	Técnicos e profissionais de física, química e engenharia	242	47	79	62	39	14	1
32	Profissionais das ciências da vida e da saúde	29	6	11	8	2	2	-
33	Profissionais de nível intermédio do ensino	15	-	9	1	3	2	-
34	Outros técnicos e profissionais de nível intermédio	213	15	61	60	58	18	1
<b>4</b>	<b>PESSOAL ADMINISTRATIVO E SIMILARES</b>	<b>637</b>	<b>78</b>	<b>242</b>	<b>135</b>	<b>132</b>	<b>46</b>	<b>4</b>
41	Empregados de escritório	524	65	188	116	112	40	3
42	Empregados de recepção, caixas, bilheteiros e similares	113	13	54	19	20	6	1
<b>5</b>	<b>PESSOAL DOS SERVIÇOS E VENDEDORES</b>	<b>806</b>	<b>150</b>	<b>273</b>	<b>204</b>	<b>127</b>	<b>50</b>	<b>2</b>
51	Pessoal serviços directos e particulares, protecção, segurança	348	56	123	85	52	32	-
52	Manequins, vendedores e demonstradores	458	94	150	119	75	18	2
<b>6</b>	<b>TRABALHADORES DA AGRICULTURA E PESCAS</b>	<b>294</b>	<b>56</b>	<b>84</b>	<b>74</b>	<b>53</b>	<b>23</b>	<b>4</b>
<b>7</b>	<b>OPERÁRIOS, ARTÍFICES E SIMILARES</b>	<b>1 756</b>	<b>226</b>	<b>552</b>	<b>531</b>	<b>350</b>	<b>87</b>	<b>10</b>
71	Operários, artífices da indústria extractiva e construção civil	951	72	275	302	238	58	6
72	Trabalhadores da metalurgia e metalomecânica	546	113	182	161	73	14	3
73	Mecânicos de precisão, oleiros, vidreiros	27	3	7	10	6	1	-
74	Outros operários, artífices e trabalhadores similares	232	38	88	58	33	14	1
<b>8</b>	<b>OPERADORES DE INSTALAÇÕES E MÁQUINAS</b>	<b>650</b>	<b>61</b>	<b>178</b>	<b>181</b>	<b>175</b>	<b>54</b>	<b>1</b>
81	Operadores de instalações fixas e similares	84	18	19	14	32	1	-
82	Operadores de máquinas e trabalhadores de montagem	105	14	19	28	30	13	1
83	Condutores de veículos, operadores de equip. pesados	461	29	140	139	113	40	-
<b>9</b>	<b>TRABALHADORES NÃO QUALIFICADOS</b>	<b>1 465</b>	<b>399</b>	<b>463</b>	<b>288</b>	<b>211</b>	<b>102</b>	<b>2</b>
91	Dos serviços e comércio	508	111	173	118	66	40	-
92	Da agricultura e pescas	4	-	-	2	1	1	-
93	Da construção civil, o. públicas, transformadoras, transportes	953	288	290	168	144	61	2
<b>TRABALHADORES SEM PROFISSÃO ATRIBUÍDA</b>		<b>347</b>	<b>111</b>	<b>95</b>	<b>74</b>	<b>48</b>	<b>15</b>	<b>4</b>
A	Aprendizes, praticantes, auxiliares, ajudantes, estagiários	181	69	40	45	19	6	2
D	Encarregados sem profissão especificada	-	-	-	-	-	-	-
B	Licenciados e bacharéis	45	-	6	12	19	6	2
R	Outros trabalhadores sem profissão atribuída	121	42	49	17	10	3	-

NÚMERO DE TCO, POR PROFISSÕES, SEGUNDO OS GRUPOS ETÁRIOS, NA ILHA TERCEIRA						MULHERES		QUADRO 63	
GRUPOS ETÁRIOS (Anos)		TOTAL	< 25	25 a 34	35 a 44	45 a 54	55 a 64	65 e +	
PROFISSÕES (CNP)									
<b>TOTAL</b>		<b>4 705</b>	<b>829</b>	<b>1 912</b>	<b>1 103</b>	<b>644</b>	<b>200</b>	<b>17</b>	
<b>1</b>	<b>QUADROS SUPERIORES E DIRIGENTES</b>	<b>128</b>	<b>5</b>	<b>41</b>	<b>44</b>	<b>21</b>	<b>15</b>	<b>2</b>	
11	Quadros superiores da administração pública	15	3	7	5	-	-	-	
12	Directores de empresa	56	1	22	16	4	11	2	
13	Directores e gerentes de pequenas empresas	57	1	12	23	17	4	-	
<b>2</b>	<b>ESPECIALISTAS DE PROFISSÕES INTELLECTUAIS</b>	<b>409</b>	<b>74</b>	<b>269</b>	<b>44</b>	<b>19</b>	<b>2</b>	<b>1</b>	
21	Especialistas das ciências físicas, matemáticas e engenharia	44	7	29	6	2	-	-	
22	Especialistas das ciências da vida e profissionais da saúde	105	42	57	4	2	-	-	
23	Docentes do ensino secundário, superior e similares	142	6	107	20	9	-	-	
24	Outros especialistas das profissões intelectuais e científicas	118	19	76	14	6	2	1	
<b>3</b>	<b>TÉCNICOS E PROFISSIONAIS DE NÍVEL INTERMÉDIO</b>	<b>423</b>	<b>61</b>	<b>202</b>	<b>98</b>	<b>41</b>	<b>19</b>	<b>2</b>	
31	Técnicos e profissionais de física, química e engenharia	55	16	19	13	5	2	-	
32	Profissionais das ciências da vida e da saúde	57	10	34	10	3	-	-	
33	Profissionais de nível intermédio do ensino	161	17	94	41	6	3	-	
34	Outros técnicos e profissionais de nível intermédio	150	18	55	34	27	14	2	
<b>4</b>	<b>PESSOAL ADMINISTRATIVO E SIMILARES</b>	<b>853</b>	<b>198</b>	<b>385</b>	<b>172</b>	<b>80</b>	<b>16</b>	<b>2</b>	
41	Empregados de escritório	539	102	243	124	57	12	1	
42	Empregados de recepção, caixas, bilheteiros e similares	314	96	142	48	23	4	1	
<b>5</b>	<b>PESSOAL DOS SERVIÇOS E VENDEDORES</b>	<b>1 669</b>	<b>330</b>	<b>652</b>	<b>378</b>	<b>226</b>	<b>79</b>	<b>4</b>	
51	Pessoal serviços directos e particulares, protecção, segurança	1 013	169	366	231	185	60	2	
52	Manequins, vendedores e demonstradores	656	161	286	147	41	19	2	
<b>6</b>	<b>TRABALHADORES DA AGRICULTURA E PESCAS</b>	<b>50</b>	<b>8</b>	<b>18</b>	<b>16</b>	<b>6</b>	<b>2</b>	<b>-</b>	
<b>7</b>	<b>OPERÁRIOS, ARTÍFICES E SIMILARES</b>	<b>178</b>	<b>20</b>	<b>47</b>	<b>53</b>	<b>45</b>	<b>12</b>	<b>1</b>	
71	Operários, artífices da indústria extractiva e construção civil	4	-	-	3	1	-	-	
72	Trabalhadores da metalurgia e metalomecânica	1	-	-	1	-	-	-	
73	Mecânicos de precisão, oleiros, vidreiros	3	-	2	1	-	-	-	
74	Outros operários, artífices e trabalhadores similares	170	20	45	48	44	12	1	
<b>8</b>	<b>OPERADORES DE INSTALAÇÕES E MÁQUINAS</b>	<b>14</b>	<b>-</b>	<b>4</b>	<b>4</b>	<b>4</b>	<b>2</b>	<b>-</b>	
81	Operadores de instalações fixas e similares	2	-	1	-	-	1	-	
82	Operadores de máquinas e trabalhadores de montagem	10	-	2	3	4	1	-	
83	Condutores de veículos, operadores de equip. pesados	2	-	1	1	-	-	-	
<b>9</b>	<b>TRABALHADORES NÃO QUALIFICADOS</b>	<b>654</b>	<b>65</b>	<b>181</b>	<b>208</b>	<b>155</b>	<b>41</b>	<b>4</b>	
91	Dos serviços e comércio	599	51	153	201	150	40	4	
92	Da agricultura e pescas	-	-	-	-	-	-	-	
93	Da construção civil, o. públicas, transformadoras, transportes	55	14	28	7	5	1	-	
<b>TRABALHADORES SEM PROFISSÃO ATRIBUÍDA</b>		<b>327</b>	<b>68</b>	<b>113</b>	<b>86</b>	<b>47</b>	<b>12</b>	<b>1</b>	
A	Aprendizes, praticantes, auxiliares, ajudantes, estagiários	249	55	81	66	37	10	-	
D	Encarregados sem profissão especificada	5	2	3	-	-	-	-	
B	Licenciados e bacharéis	17	1	4	3	7	2	-	
R	Outros trabalhadores sem profissão atribuída	56	10	25	17	3	-	1	

**GRACIOSA**



**NÚMERO TOTAL DE TRABALHADORES, POR ACTIVIDADES, SEGUNDO A SITUAÇÃO NA PROFISSÃO, NA ILHA GRACIOSA**
**QUADRO 64**

SITUAÇÃO NA PROFISSÃO	TOTAL	Patrão	Trabalhador familiar não remunerado	Trabalhador por conta de outrem	Membro de cooperativa de produção	Outra
ACTIVIDADES (CAE - Rev. 3)						
<b>TOTAL</b>	<b>792</b>	<b>31</b>	<b>1</b>	<b>751</b>	<b>-</b>	<b>9</b>
<b>A Agricultura, produção animal, caça, floresta e pesca</b>	<b>70</b>	<b>-</b>	<b>-</b>	<b>70</b>	<b>-</b>	<b>-</b>
01/02 Agricultura, produção animal, caça, silvicultura	24	-	-	24	-	-
03 Pesca e aquicultura	46	-	-	46	-	-
<b>B Indústrias extractivas</b>	<b>-</b>	<b>-</b>	<b>-</b>	<b>-</b>	<b>-</b>	<b>-</b>
<b>C Indústrias transformadoras</b>	<b>91</b>	<b>5</b>	<b>-</b>	<b>83</b>	<b>-</b>	<b>3</b>
10/11 Indústrias alimentares e das bebidas	74	3	-	68	-	3
12 Indústria do tabaco	-	-	-	-	-	-
13/15 Fabricação de têxteis, indústria do vestuário e couro	-	-	-	-	-	-
16 Indústria da madeira, da cortiça, cestaria, espartaria	12	1	-	11	-	-
17 Fabricação de pasta, de papel, cartão e seus artigos	-	-	-	-	-	-
18 Impressão e reprodução de suportes gravados	-	-	-	-	-	-
19/21 Coque, produtos químicos e farmacêuticos	-	-	-	-	-	-
22/23 Artigos de borracha, matérias plásticas e não metálicos	-	-	-	-	-	-
24/25 Indústrias metalúrgicas de base, produtos metálicos	4	1	-	3	-	-
26/27 Fab. equip. informáticos, electrónica, óptica, eléctricos	-	-	-	-	-	-
28 Fabricação de máquinas e equipamentos, n.e.	1	-	-	1	-	-
29/30 Fabricação de veículos e outro equipam. de transporte	-	-	-	-	-	-
31 Fabricação de mobiliário e colchões	-	-	-	-	-	-
32 Outras indústrias transformadoras	-	-	-	-	-	-
33 Reparação, manutenção e instalação de máquinas	-	-	-	-	-	-
<b>D Electricidade, gás, vapor, água quente e fria, ar frio</b>	<b>19</b>	<b>-</b>	<b>-</b>	<b>19</b>	<b>-</b>	<b>-</b>
<b>E Distribuição de água, saneamento, resíduos</b>	<b>-</b>	<b>-</b>	<b>-</b>	<b>-</b>	<b>-</b>	<b>-</b>
36 Captação, tratamento e distribuição de água	-	-	-	-	-	-
37/39 Tratamento águas residuais, elim. resíduos, descontam.	-	-	-	-	-	-
<b>F Construção</b>	<b>127</b>	<b>2</b>	<b>-</b>	<b>124</b>	<b>-</b>	<b>1</b>
<b>G Comércio, reparação de veículos automóveis</b>	<b>140</b>	<b>14</b>	<b>1</b>	<b>123</b>	<b>-</b>	<b>2</b>
45 Comércio, manutenção e reparação de veículos	19	4	-	15	-	-
46 Comércio por grosso, excepto de veículos	19	2	-	17	-	-
47 Comércio a retalho, excepto de veículos	102	8	1	91	-	2
<b>H Transportes e armazenagem</b>	<b>69</b>	<b>3</b>	<b>-</b>	<b>66</b>	<b>-</b>	<b>-</b>
49 Transportes terrestres	17	2	-	15	-	-
50 Transportes por água	2	-	-	2	-	-
51 Transportes aéreos	16	-	-	16	-	-
52 Armazenamento, actividades auxiliares dos transportes	13	1	-	12	-	-
53 Actividades postais e de courier	21	-	-	21	-	-
<b>I Alojamento, restauração e similares</b>	<b>66</b>	<b>1</b>	<b>-</b>	<b>62</b>	<b>-</b>	<b>3</b>
55 Alojamento	30	1	-	29	-	-
56 Restauração e similares	36	-	-	33	-	3
<b>J Actividades de informação e de comunicação</b>	<b>8</b>	<b>-</b>	<b>-</b>	<b>8</b>	<b>-</b>	<b>-</b>
<b>K Actividades financeiras e de seguros</b>	<b>25</b>	<b>-</b>	<b>-</b>	<b>25</b>	<b>-</b>	<b>-</b>
<b>L Actividades imobiliárias</b>	<b>-</b>	<b>-</b>	<b>-</b>	<b>-</b>	<b>-</b>	<b>-</b>
<b>M Actividades de consultoria, científicas e técnicas</b>	<b>3</b>	<b>1</b>	<b>-</b>	<b>2</b>	<b>-</b>	<b>-</b>
<b>N Actividades administrativas e serviços de apoio</b>	<b>11</b>	<b>1</b>	<b>-</b>	<b>10</b>	<b>-</b>	<b>-</b>
<b>O Adm. pública, defesa, segurança social obrigatória</b>	<b>35</b>	<b>-</b>	<b>-</b>	<b>35</b>	<b>-</b>	<b>-</b>
<b>P Educação</b>	<b>14</b>	<b>-</b>	<b>-</b>	<b>14</b>	<b>-</b>	<b>-</b>
<b>Q Actividades de saúde humana e apoio social</b>	<b>98</b>	<b>2</b>	<b>-</b>	<b>96</b>	<b>-</b>	<b>-</b>
<b>R Actividades artísticas, desportivas e recreativas</b>	<b>2</b>	<b>1</b>	<b>-</b>	<b>1</b>	<b>-</b>	<b>-</b>
<b>S Outras actividades de serviços</b>	<b>14</b>	<b>1</b>	<b>-</b>	<b>13</b>	<b>-</b>	<b>-</b>
<b>U Organismos internacionais e extra-territoriais</b>	<b>-</b>	<b>-</b>	<b>-</b>	<b>-</b>	<b>-</b>	<b>-</b>



**NÚMERO TOTAL DE TRABALHADORES, POR ACTIVIDADES, SEGUNDO AS HABILITAÇÕES, NA ILHA GRACIOSA**
**QUADRO 65**

HABILITAÇÕES	TOTAL	<1ºCiclo Ensino Básico	1º Ciclo Ensino Básico	2º Ciclo	3º Ciclo	Secund., Prof. e Pós-sec.	Bacha- relato	Licen- ciatura ou +	Ignora- do
<b>ACTIVIDADES (CAE - Rev. 3)</b>									
<b>TOTAL</b>	<b>792</b>	<b>5</b>	<b>217</b>	<b>198</b>	<b>213</b>	<b>134</b>	<b>3</b>	<b>22</b>	<b>-</b>
<b>A Agricultura, produção animal, caça, floresta e pesca</b>	<b>70</b>	<b>4</b>	<b>34</b>	<b>24</b>	<b>7</b>	<b>1</b>	-	-	-
01/02 Agricultura, produção animal, caça, silvicultura	24	3	11	7	3	-	-	-	-
03 Pesca e aquicultura	46	1	23	17	4	1	-	-	-
<b>B Indústrias extractivas</b>	-	-	-	-	-	-	-	-	-
<b>C Indústrias transformadoras</b>	<b>91</b>	-	<b>31</b>	<b>23</b>	<b>31</b>	<b>5</b>	-	<b>1</b>	-
10/11 Indústrias alimentares e das bebidas	74	-	29	15	24	5	-	1	-
12 Indústria do tabaco	-	-	-	-	-	-	-	-	-
13/15 Fabricação de têxteis, indústria do vestuário e couro	-	-	-	-	-	-	-	-	-
16 Indústria da madeira, da cortiça, cestaria, espartaria	12	-	1	6	5	-	-	-	-
17 Fabricação de pasta, de papel, cartão e seus artigos	-	-	-	-	-	-	-	-	-
18 Impressão e reprodução de suportes gravados	-	-	-	-	-	-	-	-	-
19/21 Coque, produtos químicos e farmacêuticos	-	-	-	-	-	-	-	-	-
22/23 Artigos de borracha, matérias plásticas e não metálicos	-	-	-	-	-	-	-	-	-
24/25 Indústrias metalúrgicas de base, produtos metálicos	4	-	1	2	1	-	-	-	-
26/27 Fab. equip. informáticos, electrónica, óptica, eléctricos	-	-	-	-	-	-	-	-	-
28 Fabricação de máquinas e equipamentos, n.e.	1	-	-	-	1	-	-	-	-
29/30 Fabricação de veículos e outro equipam. de transporte	-	-	-	-	-	-	-	-	-
31 Fabricação de mobiliário e colchões	-	-	-	-	-	-	-	-	-
32 Outras indústrias transformadoras	-	-	-	-	-	-	-	-	-
33 Reparação, manutenção e instalação de máquinas	-	-	-	-	-	-	-	-	-
<b>D Electricidade, gás, vapor, água quente e fria, ar frio</b>	<b>19</b>	-	<b>5</b>	<b>5</b>	<b>6</b>	<b>3</b>	-	-	-
<b>E Distribuição de água, saneamento, resíduos</b>	-	-	-	-	-	-	-	-	-
36 Captação, tratamento e distribuição de água	-	-	-	-	-	-	-	-	-
37/39 Tratamento águas residuais, elim. resíduos, descontam.	-	-	-	-	-	-	-	-	-
<b>F Construção</b>	<b>127</b>	<b>1</b>	<b>56</b>	<b>33</b>	<b>24</b>	<b>9</b>	-	<b>4</b>	-
<b>G Comércio, reparação de veículos automóveis</b>	<b>140</b>	-	<b>16</b>	<b>53</b>	<b>49</b>	<b>21</b>	-	<b>1</b>	-
45 Comércio, manutenção e reparação de veículos	19	-	3	12	2	2	-	-	-
46 Comércio por grosso, excepto de veículos	19	-	2	6	8	3	-	-	-
47 Comércio a retalho, excepto de veículos	102	-	11	35	39	16	-	1	-
<b>H Transportes e armazenagem</b>	<b>69</b>	-	<b>20</b>	<b>9</b>	<b>20</b>	<b>18</b>	-	<b>2</b>	-
49 Transportes terrestres	17	-	11	2	3	1	-	-	-
50 Transportes por água	2	-	2	-	-	-	-	-	-
51 Transportes aéreos	16	-	3	-	5	6	-	2	-
52 Armazenamento, actividades auxiliares dos transportes	13	-	2	5	2	4	-	-	-
53 Actividades postais e de courier	21	-	2	2	10	7	-	-	-
<b>I Alojamento, restauração e similares</b>	<b>66</b>	-	<b>5</b>	<b>18</b>	<b>26</b>	<b>16</b>	-	<b>1</b>	-
55 Alojamento	30	-	2	5	14	8	-	1	-
56 Restauração e similares	36	-	3	13	12	8	-	-	-
<b>J Actividades de informação e de comunicação</b>	<b>8</b>	-	<b>1</b>	-	<b>3</b>	<b>4</b>	-	-	-
<b>K Actividades financeiras e de seguros</b>	<b>25</b>	-	<b>1</b>	<b>1</b>	<b>6</b>	<b>15</b>	<b>2</b>	-	-
<b>L Actividades imobiliárias</b>	-	-	-	-	-	-	-	-	-
<b>M Actividades de consultoria, científicas e técnicas</b>	<b>3</b>	-	-	-	<b>2</b>	<b>1</b>	-	-	-
<b>N Actividades administrativas e serviços de apoio</b>	<b>11</b>	-	<b>3</b>	<b>3</b>	<b>3</b>	<b>2</b>	-	-	-
<b>O Adm. pública, defesa, segurança social obrigatória</b>	<b>35</b>	-	<b>17</b>	<b>7</b>	<b>7</b>	<b>4</b>	-	-	-
<b>P Educação</b>	<b>14</b>	-	<b>1</b>	-	<b>3</b>	<b>4</b>	-	<b>6</b>	-
<b>Q Actividades de saúde humana e apoio social</b>	<b>98</b>	-	<b>26</b>	<b>16</b>	<b>23</b>	<b>25</b>	<b>1</b>	<b>7</b>	-
<b>R Actividades artísticas, desportivas e recreativas</b>	<b>2</b>	-	-	-	<b>2</b>	-	-	-	-
<b>S Outras actividades de serviços</b>	<b>14</b>	-	<b>1</b>	<b>6</b>	<b>1</b>	<b>6</b>	-	-	-
<b>U Organismos internacionais e extra-territoriais</b>	-	-	-	-	-	-	-	-	-

**NÚMERO DE TCO, POR ACTIVIDADES, SEGUNDO AS HABILITAÇÕES,  
NA ILHA GRACIOSA**
**QUADRO 66**

ACTIVIDADES (CAE - Rev. 3)	HABILITAÇÕES									
	TOTAL	<1ºCiclo Ensino Básico	1º Ciclo Ensino Básico	2º Ciclo	3º Ciclo	Secund., Prof. e Pós-sec.	Bacha- relato	Licen- ciatura ou +	Ignora- do	
<b>TOTAL</b>	<b>751</b>	<b>5</b>	<b>207</b>	<b>189</b>	<b>207</b>	<b>121</b>	<b>3</b>	<b>19</b>	<b>-</b>	
<b>A Agricultura, produção animal, caça, floresta e pesca</b>	<b>70</b>	<b>4</b>	<b>34</b>	<b>24</b>	<b>7</b>	<b>1</b>	<b>-</b>	<b>-</b>	<b>-</b>	
01/02 Agricultura, produção animal, caça, silvicultura	24	3	11	7	3	-	-	-	-	
03 Pesca e aquicultura	46	1	23	17	4	1	-	-	-	
<b>B Indústrias extractivas</b>	<b>-</b>	<b>-</b>	<b>-</b>	<b>-</b>	<b>-</b>	<b>-</b>	<b>-</b>	<b>-</b>	<b>-</b>	
<b>C Indústrias transformadoras</b>	<b>83</b>	<b>-</b>	<b>28</b>	<b>20</b>	<b>31</b>	<b>3</b>	<b>-</b>	<b>1</b>	<b>-</b>	
10/11 Indústrias alimentares e das bebidas	68	-	27	13	24	3	-	1	-	
12 Indústria do tabaco	-	-	-	-	-	-	-	-	-	
13/15 Fabricação de têxteis, indústria do vestuário e couro	-	-	-	-	-	-	-	-	-	
16 Indústria da madeira, da cortiça, cestaria, espartaria	11	-	1	5	5	-	-	-	-	
17 Fabricação de pasta, de papel, cartão e seus artigos	-	-	-	-	-	-	-	-	-	
18 Impressão e reprodução de suportes gravados	-	-	-	-	-	-	-	-	-	
19/21 Coque, produtos químicos e farmacêuticos	-	-	-	-	-	-	-	-	-	
22/23 Artigos de borracha, matérias plásticas e não metálicos	-	-	-	-	-	-	-	-	-	
24/25 Indústrias metalúrgicas de base, produtos metálicos	3	-	-	2	1	-	-	-	-	
26/27 Fab. equip. informáticos, electrónica, óptica, eléctricos	-	-	-	-	-	-	-	-	-	
28 Fabricação de máquinas e equipamentos, n.e.	1	-	-	-	1	-	-	-	-	
29/30 Fabricação de veículos e outro equipam. de transporte	-	-	-	-	-	-	-	-	-	
31 Fabricação de mobiliário e colchões	-	-	-	-	-	-	-	-	-	
32 Outras indústrias transformadoras	-	-	-	-	-	-	-	-	-	
33 Reparação, manutenção e instalação de máquinas	-	-	-	-	-	-	-	-	-	
<b>D Electricidade, gás, vapor, água quente e fria, ar frio</b>	<b>19</b>	<b>-</b>	<b>5</b>	<b>5</b>	<b>6</b>	<b>3</b>	<b>-</b>	<b>-</b>	<b>-</b>	
<b>E Distribuição de água, saneamento, resíduos</b>	<b>-</b>	<b>-</b>	<b>-</b>	<b>-</b>	<b>-</b>	<b>-</b>	<b>-</b>	<b>-</b>	<b>-</b>	
36 Captação, tratamento e distribuição de água	-	-	-	-	-	-	-	-	-	
37/39 Tratamento águas residuais, elim. resíduos, descontam.	-	-	-	-	-	-	-	-	-	
<b>F Construção</b>	<b>124</b>	<b>1</b>	<b>55</b>	<b>32</b>	<b>24</b>	<b>8</b>	<b>-</b>	<b>4</b>	<b>-</b>	
<b>G Comércio, reparação de veículos automóveis</b>	<b>123</b>	<b>-</b>	<b>13</b>	<b>48</b>	<b>46</b>	<b>15</b>	<b>-</b>	<b>1</b>	<b>-</b>	
45 Comércio, manutenção e reparação de veículos	15	-	3	8	2	2	-	-	-	
46 Comércio por grosso, excepto de veículos	17	-	2	6	6	3	-	-	-	
47 Comércio a retalho, excepto de veículos	91	-	8	34	38	10	-	1	-	
<b>H Transportes e armazenagem</b>	<b>66</b>	<b>-</b>	<b>17</b>	<b>9</b>	<b>20</b>	<b>18</b>	<b>-</b>	<b>2</b>	<b>-</b>	
49 Transportes terrestres	15	-	9	2	3	1	-	-	-	
50 Transportes por água	2	-	2	-	-	-	-	-	-	
51 Transportes aéreos	16	-	3	-	5	6	-	2	-	
52 Armazenamento, actividades auxiliares dos transportes	12	-	1	5	2	4	-	-	-	
53 Actividades postais e de courier	21	-	2	2	10	7	-	-	-	
<b>I Alojamento, restauração e similares</b>	<b>62</b>	<b>-</b>	<b>5</b>	<b>18</b>	<b>24</b>	<b>15</b>	<b>-</b>	<b>-</b>	<b>-</b>	
55 Alojamento	29	-	2	5	14	8	-	-	-	
56 Restauração e similares	33	-	3	13	10	7	-	-	-	
<b>J Actividades de informação e de comunicação</b>	<b>8</b>	<b>-</b>	<b>1</b>	<b>-</b>	<b>3</b>	<b>4</b>	<b>-</b>	<b>-</b>	<b>-</b>	
<b>K Actividades financeiras e de seguros</b>	<b>25</b>	<b>-</b>	<b>1</b>	<b>1</b>	<b>6</b>	<b>15</b>	<b>2</b>	<b>-</b>	<b>-</b>	
<b>L Actividades imobiliárias</b>	<b>-</b>	<b>-</b>	<b>-</b>	<b>-</b>	<b>-</b>	<b>-</b>	<b>-</b>	<b>-</b>	<b>-</b>	
<b>M Actividades de consultoria, científicas e técnicas</b>	<b>2</b>	<b>-</b>	<b>-</b>	<b>-</b>	<b>2</b>	<b>-</b>	<b>-</b>	<b>-</b>	<b>-</b>	
<b>N Actividades administrativas e serviços de apoio</b>	<b>10</b>	<b>-</b>	<b>3</b>	<b>3</b>	<b>3</b>	<b>1</b>	<b>-</b>	<b>-</b>	<b>-</b>	
<b>O Adm. pública, defesa, segurança social obrigatória</b>	<b>35</b>	<b>-</b>	<b>17</b>	<b>7</b>	<b>7</b>	<b>4</b>	<b>-</b>	<b>-</b>	<b>-</b>	
<b>P Educação</b>	<b>14</b>	<b>-</b>	<b>1</b>	<b>-</b>	<b>3</b>	<b>4</b>	<b>-</b>	<b>6</b>	<b>-</b>	
<b>Q Actividades de saúde humana e apoio social</b>	<b>96</b>	<b>-</b>	<b>26</b>	<b>16</b>	<b>23</b>	<b>25</b>	<b>1</b>	<b>5</b>	<b>-</b>	
<b>R Actividades artísticas, desportivas e recreativas</b>	<b>1</b>	<b>-</b>	<b>-</b>	<b>-</b>	<b>1</b>	<b>-</b>	<b>-</b>	<b>-</b>	<b>-</b>	
<b>S Outras actividades de serviços</b>	<b>13</b>	<b>-</b>	<b>1</b>	<b>6</b>	<b>1</b>	<b>5</b>	<b>-</b>	<b>-</b>	<b>-</b>	
<b>U Organismos internacionais e extra-territoriais</b>	<b>-</b>	<b>-</b>	<b>-</b>	<b>-</b>	<b>-</b>	<b>-</b>	<b>-</b>	<b>-</b>	<b>-</b>	

NÚMERO TOTAL DE TRABALHADORES, POR GRUPOS ETÁRIOS, SEGUNDO AS HABILITAÇÕES, NA ILHA GRACIOSA							QUADRO 67			
--	--	--	--	--	--	--	-----------	--	--	--

HABILITAÇÕES	TOTAL	<1ºCiclo Ensino Básico	1º Ciclo Ensino Básico	2º Ciclo	3º Ciclo	Secund., Prof. e Pós-sec.	Bacha- relato	Licen- ciatura ou +	Ignora- do
GRUPOS ETÁRIOS (Anos)									
<b>TOTAL</b>	<b>792</b>	<b>5</b>	<b>217</b>	<b>198</b>	<b>213</b>	<b>134</b>	<b>3</b>	<b>22</b>	<b>-</b>
< 25	124	-	4	25	62	32	-	1	-
25 a 34	264	-	19	82	87	62	1	13	-
35 a 44	190	2	68	69	29	17	2	3	-
45 a 54	153	-	84	17	27	23	-	2	-
55 a 64	56	2	40	4	7	-	-	3	-
65 e +	5	1	2	1	1	-	-	-	-

NÚMERO DE TCO, POR GRUPOS ETÁRIOS, SEGUNDO AS HABILITAÇÕES, NA ILHA GRACIOSA							QUADRO 68			
--	--	--	--	--	--	--	-----------	--	--	--

HABILITAÇÕES	TOTAL	<1ºCiclo Ensino Básico	1º Ciclo Ensino Básico	2º Ciclo	3º Ciclo	Secund., Prof. e Pós-sec.	Bacha- relato	Licen- ciatura ou +	Ignora- do
GRUPOS ETÁRIOS (Anos)									
<b>TOTAL</b>	<b>751</b>	<b>5</b>	<b>207</b>	<b>189</b>	<b>207</b>	<b>121</b>	<b>3</b>	<b>19</b>	<b>-</b>
< 25	124	-	4	25	62	32	-	1	-
25 a 34	255	-	19	81	86	56	1	12	-
35 a 44	179	2	66	67	27	12	2	3	-
45 a 54	141	-	81	13	26	21	-	-	-
55 a 64	47	2	35	2	5	-	-	3	-
65 e +	5	1	2	1	1	-	-	-	-

**NÚMERO TOTAL DE TRABALHADORES, POR ACTIVIDADES, SEGUNDO OS ESCALÕES DE ANTIGUIDADE NA EMPRESA, NA ILHA GRACIOSA**

**QUADRO 69**

ESCALÃO DE ANTIGUIDADE (Anos)	TOTAL	< 1	1 a 4	5 a 9	10 a 14	15 a 19	20 e +
ACTIVIDADES (CAE - Rev. 3)							
<b>TOTAL</b>	<b>792</b>	<b>249</b>	<b>191</b>	<b>158</b>	<b>64</b>	<b>45</b>	<b>85</b>
<b>A Agricultura, produção animal, caça, floresta e pesca</b>	<b>70</b>	<b>32</b>	<b>21</b>	<b>12</b>	<b>1</b>	<b>2</b>	<b>2</b>
01/02 Agricultura, produção animal, caça, silvicultura	24	14	8	1	-	1	-
03 Pesca e aquicultura	46	18	13	11	1	1	2
<b>B Indústrias extractivas</b>	<b>-</b>	<b>-</b>	<b>-</b>	<b>-</b>	<b>-</b>	<b>-</b>	<b>-</b>
<b>C Indústrias transformadoras</b>	<b>91</b>	<b>26</b>	<b>12</b>	<b>24</b>	<b>17</b>	<b>4</b>	<b>8</b>
10/11 Indústrias alimentares e das bebidas	74	22	8	18	14	4	8
12 Indústria do tabaco	-	-	-	-	-	-	-
13/15 Fabricação de têxteis, indústria do vestuário e couro	-	-	-	-	-	-	-
16 Indústria da madeira, da cortiça, cestaria, espartaria	12	4	1	5	2	-	-
17 Fabricação de pasta, de papel, cartão e seus artigos	-	-	-	-	-	-	-
18 Impressão e reprodução de suportes gravados	-	-	-	-	-	-	-
19/21 Coque, produtos químicos e farmacêuticos	-	-	-	-	-	-	-
22/23 Artigos de borracha, matérias plásticas e não metálicos	-	-	-	-	-	-	-
24/25 Indústrias metalúrgicas de base, produtos metálicos	4	-	2	1	1	-	-
26/27 Fab. equip. informáticos, electrónica, óptica, eléctricos	-	-	-	-	-	-	-
28 Fabricação de máquinas e equipamentos, n.e.	1	-	1	-	-	-	-
29/30 Fabricação de veículos e outro equipam. de transporte	-	-	-	-	-	-	-
31 Fabricação de mobiliário e colchões	-	-	-	-	-	-	-
32 Outras indústrias transformadoras	-	-	-	-	-	-	-
33 Reparação, manutenção e instalação de máquinas	-	-	-	-	-	-	-
<b>D Electricidade, gás, vapor, água quente e fria, ar frio</b>	<b>19</b>	<b>-</b>	<b>2</b>	<b>1</b>	<b>-</b>	<b>1</b>	<b>15</b>
<b>E Distribuição de água, saneamento, resíduos</b>	<b>-</b>	<b>-</b>	<b>-</b>	<b>-</b>	<b>-</b>	<b>-</b>	<b>-</b>
36 Captação, tratamento e distribuição de água	-	-	-	-	-	-	-
37/39 Tratamento águas residuais, elim. resíduos, descontam.	-	-	-	-	-	-	-
<b>F Construção</b>	<b>127</b>	<b>56</b>	<b>46</b>	<b>15</b>	<b>6</b>	<b>3</b>	<b>1</b>
<b>G Comércio, reparação de veículos automóveis</b>	<b>140</b>	<b>42</b>	<b>38</b>	<b>22</b>	<b>22</b>	<b>5</b>	<b>11</b>
45 Comércio, manutenção e reparação de veículos	19	4	2	2	5	2	4
46 Comércio por grosso, excepto de veículos	19	8	5	2	3	-	1
47 Comércio a retalho, excepto de veículos	102	30	31	18	14	3	6
<b>H Transportes e armazenagem</b>	<b>69</b>	<b>11</b>	<b>9</b>	<b>25</b>	<b>3</b>	<b>5</b>	<b>16</b>
49 Transportes terrestres	17	1	3	7	2	-	4
50 Transportes por água	2	-	-	1	-	1	-
51 Transportes aéreos	16	4	1	5	-	-	6
52 Armazenamento, actividades auxiliares dos transportes	13	1	4	8	-	-	-
53 Actividades postais e de courier	21	5	1	4	1	4	6
<b>I Alojamento, restauração e similares</b>	<b>66</b>	<b>42</b>	<b>13</b>	<b>7</b>	<b>-</b>	<b>1</b>	<b>3</b>
55 Alojamento	30	22	3	2	-	-	3
56 Restauração e similares	36	20	10	5	-	1	-
<b>J Actividades de informação e de comunicação</b>	<b>8</b>	<b>1</b>	<b>1</b>	<b>2</b>	<b>1</b>	<b>2</b>	<b>1</b>
<b>K Actividades financeiras e de seguros</b>	<b>25</b>	<b>-</b>	<b>1</b>	<b>-</b>	<b>2</b>	<b>6</b>	<b>16</b>
<b>L Actividades imobiliárias</b>	<b>-</b>	<b>-</b>	<b>-</b>	<b>-</b>	<b>-</b>	<b>-</b>	<b>-</b>
<b>M Actividades de consultoria, científicas e técnicas</b>	<b>3</b>	<b>1</b>	<b>1</b>	<b>-</b>	<b>1</b>	<b>-</b>	<b>-</b>
<b>N Actividades administrativas e serviços de apoio</b>	<b>11</b>	<b>3</b>	<b>3</b>	<b>5</b>	<b>-</b>	<b>-</b>	<b>-</b>
<b>O Adm. pública, defesa, segurança social obrigatória</b>	<b>35</b>	<b>8</b>	<b>11</b>	<b>4</b>	<b>2</b>	<b>7</b>	<b>3</b>
<b>P Educação</b>	<b>14</b>	<b>4</b>	<b>4</b>	<b>3</b>	<b>3</b>	<b>-</b>	<b>-</b>
<b>Q Actividades de saúde humana e apoio social</b>	<b>98</b>	<b>19</b>	<b>25</b>	<b>35</b>	<b>5</b>	<b>8</b>	<b>6</b>
<b>R Actividades artísticas, desportivas e recreativas</b>	<b>2</b>	<b>1</b>	<b>1</b>	<b>-</b>	<b>-</b>	<b>-</b>	<b>-</b>
<b>S Outras actividades de serviços</b>	<b>14</b>	<b>3</b>	<b>3</b>	<b>3</b>	<b>1</b>	<b>1</b>	<b>3</b>
<b>U Organismos internacionais e extra-territoriais</b>	<b>-</b>	<b>-</b>	<b>-</b>	<b>-</b>	<b>-</b>	<b>-</b>	<b>-</b>

NÚMERO TOTAL DE TRABALHADORES, POR ACTIVIDADES, SEGUNDO OS NÍVEIS DE QUALIFICAÇÃO, NA ILHA GRACIOSA								QUADRO 70		
								HOMENS/MULHERES		
NÍVEL DE QUALIFICAÇÃO	TOTAL	Quadro superior	Quadro médio	Encar./ /contra-mestre	Prof. Altam. Qualif.	Prof. Qualificado	Prof. Semi-qualif.	Prof. Não qualif.	Pratic./ /aprendiz	Ignorado
ACTIVIDADES (CAE - Rev. 3)										
<b>TOTAL</b>	<b>792</b>	<b>46</b>	<b>20</b>	<b>11</b>	<b>34</b>	<b>179</b>	<b>242</b>	<b>239</b>	<b>19</b>	<b>2</b>
<b>A Agricultura, produção animal, caça, floresta e pesca</b>	<b>70</b>	-	-	<b>1</b>	-	<b>2</b>	<b>43</b>	<b>24</b>	-	-
01/02 Agricultura, produção animal, caça, silvicultura	24	-	-	-	-	1	4	19	-	-
03 Pesca e aquicultura	46	-	-	1	-	1	39	5	-	-
<b>B Indústrias extractivas</b>	-	-	-	-	-	-	-	-	-	-
<b>C Indústrias transformadoras</b>	<b>91</b>	<b>6</b>	-	<b>1</b>	-	<b>11</b>	<b>37</b>	<b>20</b>	<b>16</b>	-
10/11 Indústrias alimentares e das bebidas	74	6	-	1	-	5	29	17	16	-
12 Indústria do tabaco	-	-	-	-	-	-	-	-	-	-
13/15 Fabricação de têxteis, indústria do vestuário e couro	-	-	-	-	-	-	-	-	-	-
16 Indústria da madeira, da cortiça, cestaria, espartaria	12	-	-	-	-	4	7	1	-	-
17 Fabricação de pasta, de papel, cartão e seus artigos	-	-	-	-	-	-	-	-	-	-
18 Impressão e reprodução de suportes gravados	-	-	-	-	-	-	-	-	-	-
19/21 Coque, produtos químicos e farmacêuticos	-	-	-	-	-	-	-	-	-	-
22/23 Artigos de borracha, matérias plásticas e não metálicos	-	-	-	-	-	-	-	-	-	-
24/25 Indústrias metalúrgicas de base, produtos metálicos	4	-	-	-	-	2	1	1	-	-
26/27 Fab. equip. informáticos, electrónica, óptica, eléctricos	-	-	-	-	-	-	-	-	-	-
28 Fabricação de máquinas e equipamentos, n.e.	1	-	-	-	-	-	-	1	-	-
29/30 Fabricação de veículos e outro equipam. de transporte	-	-	-	-	-	-	-	-	-	-
31 Fabricação de mobiliário e colchões	-	-	-	-	-	-	-	-	-	-
32 Outras indústrias transformadoras	-	-	-	-	-	-	-	-	-	-
33 Reparação, manutenção e instalação de máquinas	-	-	-	-	-	-	-	-	-	-
<b>D Electricidade, gás, vapor, água quente e fria, ar frio</b>	<b>19</b>	-	-	-	<b>2</b>	<b>10</b>	<b>5</b>	<b>2</b>	-	-
<b>E Distribuição de água, saneamento, resíduos</b>	-	-	-	-	-	-	-	-	-	-
36 Captação, tratamento e distribuição de água	-	-	-	-	-	-	-	-	-	-
37/39 Tratamento águas residuais, elim. resíduos, descontam.	-	-	-	-	-	-	-	-	-	-
<b>F Construção</b>	<b>127</b>	<b>4</b>	<b>3</b>	<b>6</b>	<b>2</b>	<b>57</b>	<b>35</b>	<b>20</b>	-	-
<b>G Comércio, reparação de veículos automóveis</b>	<b>140</b>	<b>14</b>	<b>3</b>	<b>1</b>	<b>2</b>	<b>36</b>	<b>24</b>	<b>55</b>	<b>3</b>	<b>2</b>
45 Comércio, manutenção e reparação de veículos	19	3	-	-	-	9	3	3	1	-
46 Comércio por grosso, excepto de veículos	19	2	-	1	-	6	1	9	-	-
47 Comércio a retalho, excepto de veículos	102	9	3	-	2	21	20	43	2	2
<b>H Transportes e armazenagem</b>	<b>69</b>	<b>3</b>	<b>5</b>	-	<b>15</b>	<b>25</b>	<b>15</b>	<b>6</b>	-	-
49 Transportes terrestres	17	2	-	-	8	4	2	1	-	-
50 Transportes por água	2	-	-	-	-	1	-	1	-	-
51 Transportes aéreos	16	-	3	-	-	5	7	1	-	-
52 Armazenamento, actividades auxiliares dos transportes	13	1	1	-	-	2	6	3	-	-
53 Actividades postais e de courier	21	-	1	-	7	13	-	-	-	-
<b>I Alojamento, restauração e similares</b>	<b>66</b>	<b>3</b>	-	-	<b>1</b>	<b>5</b>	<b>34</b>	<b>23</b>	-	-
55 Alojamento	30	1	-	-	-	2	21	6	-	-
56 Restauração e similares	36	2	-	-	1	3	13	17	-	-
<b>J Actividades de informação e de comunicação</b>	<b>8</b>	<b>5</b>	-	-	-	-	<b>3</b>	-	-	-
<b>K Actividades financeiras e de seguros</b>	<b>25</b>	-	<b>6</b>	<b>1</b>	<b>8</b>	<b>8</b>	-	<b>2</b>	-	-
<b>L Actividades imobiliárias</b>	-	-	-	-	-	-	-	-	-	-
<b>M Actividades de consultoria, científicas e técnicas</b>	<b>3</b>	<b>1</b>	-	-	-	<b>1</b>	-	<b>1</b>	-	-
<b>N Actividades administrativas e serviços de apoio</b>	<b>11</b>	<b>1</b>	-	-	-	<b>3</b>	-	<b>7</b>	-	-
<b>O Adm. pública, defesa, segurança social obrigatória</b>	<b>35</b>	-	<b>2</b>	-	-	<b>9</b>	<b>15</b>	<b>9</b>	-	-
<b>P Educação</b>	<b>14</b>	-	-	-	<b>2</b>	<b>8</b>	<b>4</b>	-	-	-
<b>Q Actividades de saúde humana e apoio social</b>	<b>98</b>	<b>7</b>	<b>1</b>	<b>1</b>	<b>1</b>	<b>2</b>	<b>20</b>	<b>66</b>	-	-
<b>R Actividades artísticas, desportivas e recreativas</b>	<b>2</b>	<b>1</b>	-	-	<b>1</b>	-	-	-	-	-
<b>S Outras actividades de serviços</b>	<b>14</b>	<b>1</b>	-	-	-	<b>2</b>	<b>7</b>	<b>4</b>	-	-
<b>U Organismos internacionais e extra-territoriais</b>	-	-	-	-	-	-	-	-	-	-

NÚMERO TOTAL DE TRABALHADORES, POR ACTIVIDADES, SEGUNDO OS NÍVEIS DE QUALIFICAÇÃO, NA ILHA GRACIOSA								QUADRO 71		
								HOMENS		
NÍVEL DE QUALIFICAÇÃO	TOTAL	Quadro superior	Quadro médio	Encar./ /contra-mestre	Prof. Altam. Qualif.	Prof. Qualificado	Prof. Semi-qualif.	Prof. Não qualif.	Pratic./ /aprendiz	Ignorado
ACTIVIDADES (CAE - Rev. 3)										
<b>TOTAL</b>	<b>458</b>	<b>24</b>	<b>15</b>	<b>10</b>	<b>26</b>	<b>128</b>	<b>159</b>	<b>90</b>	<b>6</b>	<b>-</b>
<b>A Agricultura, produção animal, caça, floresta e pesca</b>	<b>60</b>	<b>-</b>	<b>-</b>	<b>1</b>	<b>-</b>	<b>-</b>	<b>38</b>	<b>21</b>	<b>-</b>	<b>-</b>
01/02 Agricultura, produção animal, caça, silvicultura	21	-	-	-	-	-	4	17	-	-
03 Pesca e aquicultura	39	-	-	1	-	-	34	4	-	-
<b>B Indústrias extractivas</b>	<b>-</b>	<b>-</b>	<b>-</b>	<b>-</b>	<b>-</b>	<b>-</b>	<b>-</b>	<b>-</b>	<b>-</b>	<b>-</b>
<b>C Indústrias transformadoras</b>	<b>55</b>	<b>3</b>	<b>-</b>	<b>1</b>	<b>-</b>	<b>9</b>	<b>28</b>	<b>10</b>	<b>4</b>	<b>-</b>
10/11 Indústrias alimentares e das bebidas	38	3	-	1	-	3	20	7	4	-
12 Indústria do tabaco	-	-	-	-	-	-	-	-	-	-
13/15 Fabricação de têxteis, indústria do vestuário e couro	-	-	-	-	-	-	-	-	-	-
16 Indústria da madeira, da cortiça, cestaria, espartaria	12	-	-	-	-	4	7	1	-	-
17 Fabricação de pasta, de papel, cartão e seus artigos	-	-	-	-	-	-	-	-	-	-
18 Impressão e reprodução de suportes gravados	-	-	-	-	-	-	-	-	-	-
19/21 Coque, produtos químicos e farmacêuticos	-	-	-	-	-	-	-	-	-	-
22/23 Artigos de borracha, matérias plásticas e não metálicos	-	-	-	-	-	-	-	-	-	-
24/25 Indústrias metalúrgicas de base, produtos metálicos	4	-	-	-	-	2	1	1	-	-
26/27 Fab. equip. informáticos, electrónica, óptica, eléctricos	-	-	-	-	-	-	-	-	-	-
28 Fabricação de máquinas e equipamentos, n.e.	1	-	-	-	-	-	-	1	-	-
29/30 Fabricação de veículos e outro equipam. de transporte	-	-	-	-	-	-	-	-	-	-
31 Fabricação de mobiliário e colchões	-	-	-	-	-	-	-	-	-	-
32 Outras indústrias transformadoras	-	-	-	-	-	-	-	-	-	-
33 Reparação, manutenção e instalação de máquinas	-	-	-	-	-	-	-	-	-	-
<b>D Electricidade, gás, vapor, água quente e fria, ar frio</b>	<b>18</b>	<b>-</b>	<b>-</b>	<b>-</b>	<b>2</b>	<b>10</b>	<b>5</b>	<b>1</b>	<b>-</b>	<b>-</b>
<b>E Distribuição de água, saneamento, resíduos</b>	<b>-</b>	<b>-</b>	<b>-</b>	<b>-</b>	<b>-</b>	<b>-</b>	<b>-</b>	<b>-</b>	<b>-</b>	<b>-</b>
36 Captação, tratamento e distribuição de água	-	-	-	-	-	-	-	-	-	-
37/39 Tratamento águas residuais, elim. resíduos, descontam.	-	-	-	-	-	-	-	-	-	-
<b>F Construção</b>	<b>121</b>	<b>4</b>	<b>3</b>	<b>6</b>	<b>2</b>	<b>53</b>	<b>34</b>	<b>19</b>	<b>-</b>	<b>-</b>
<b>G Comércio, reparação de veículos automóveis</b>	<b>78</b>	<b>8</b>	<b>2</b>	<b>1</b>	<b>2</b>	<b>23</b>	<b>15</b>	<b>25</b>	<b>2</b>	<b>-</b>
45 Comércio, manutenção e reparação de veículos	17	2	-	-	-	8	3	3	1	-
46 Comércio por grosso, excepto de veículos	12	1	-	1	-	5	-	5	-	-
47 Comércio a retalho, excepto de veículos	49	5	2	-	2	10	12	17	1	-
<b>H Transportes e armazenagem</b>	<b>49</b>	<b>1</b>	<b>2</b>	<b>-</b>	<b>13</b>	<b>16</b>	<b>13</b>	<b>4</b>	<b>-</b>	<b>-</b>
49 Transportes terrestres	14	1	-	-	8	2	2	1	-	-
50 Transportes por água	-	-	-	-	-	-	-	-	-	-
51 Transportes aéreos	9	-	1	-	-	1	7	-	-	-
52 Armazenamento, actividades auxiliares dos transportes	9	-	-	-	-	2	4	3	-	-
53 Actividades postais e de courier	17	-	1	-	5	11	-	-	-	-
<b>I Alojamento, restauração e similares</b>	<b>13</b>	<b>3</b>	<b>-</b>	<b>-</b>	<b>-</b>	<b>1</b>	<b>8</b>	<b>1</b>	<b>-</b>	<b>-</b>
55 Alojamento	6	1	-	-	-	-	5	-	-	-
56 Restauração e similares	7	2	-	-	-	1	3	1	-	-
<b>J Actividades de informação e de comunicação</b>	<b>5</b>	<b>5</b>	<b>-</b>	<b>-</b>	<b>-</b>	<b>-</b>	<b>-</b>	<b>-</b>	<b>-</b>	<b>-</b>
<b>K Actividades financeiras e de seguros</b>	<b>15</b>	<b>-</b>	<b>5</b>	<b>1</b>	<b>5</b>	<b>4</b>	<b>-</b>	<b>-</b>	<b>-</b>	<b>-</b>
<b>L Actividades imobiliárias</b>	<b>-</b>	<b>-</b>	<b>-</b>	<b>-</b>	<b>-</b>	<b>-</b>	<b>-</b>	<b>-</b>	<b>-</b>	<b>-</b>
<b>M Actividades de consultoria, científicas e técnicas</b>	<b>-</b>	<b>-</b>	<b>-</b>	<b>-</b>	<b>-</b>	<b>-</b>	<b>-</b>	<b>-</b>	<b>-</b>	<b>-</b>
<b>N Actividades administrativas e serviços de apoio</b>	<b>2</b>	<b>-</b>	<b>-</b>	<b>-</b>	<b>-</b>	<b>1</b>	<b>-</b>	<b>1</b>	<b>-</b>	<b>-</b>
<b>O Adm. pública, defesa, segurança social obrigatória</b>	<b>28</b>	<b>-</b>	<b>2</b>	<b>-</b>	<b>-</b>	<b>9</b>	<b>14</b>	<b>3</b>	<b>-</b>	<b>-</b>
<b>P Educação</b>	<b>2</b>	<b>-</b>	<b>-</b>	<b>-</b>	<b>-</b>	<b>1</b>	<b>1</b>	<b>-</b>	<b>-</b>	<b>-</b>
<b>Q Actividades de saúde humana e apoio social</b>	<b>8</b>	<b>-</b>	<b>1</b>	<b>-</b>	<b>1</b>	<b>1</b>	<b>1</b>	<b>4</b>	<b>-</b>	<b>-</b>
<b>R Actividades artísticas, desportivas e recreativas</b>	<b>1</b>	<b>-</b>	<b>-</b>	<b>-</b>	<b>1</b>	<b>-</b>	<b>-</b>	<b>-</b>	<b>-</b>	<b>-</b>
<b>S Outras actividades de serviços</b>	<b>3</b>	<b>-</b>	<b>-</b>	<b>-</b>	<b>-</b>	<b>-</b>	<b>2</b>	<b>1</b>	<b>-</b>	<b>-</b>
<b>U Organismos internacionais e extra-territoriais</b>	<b>-</b>	<b>-</b>	<b>-</b>	<b>-</b>	<b>-</b>	<b>-</b>	<b>-</b>	<b>-</b>	<b>-</b>	<b>-</b>

NÚMERO TOTAL DE TRABALHADORES, POR ACTIVIDADES, SEGUNDO OS NÍVEIS DE QUALIFICAÇÃO, NA ILHA GRACIOSA									QUADRO 72		
									MULHERES		
NÍVEL DE QUALIFICAÇÃO	TOTAL	Quadro superior	Quadro médio	Encar./ /contra- mestre	Prof. Altam. Qualif.	Prof. Qualifi- cado	Prof. Semi- -qualif.	Prof. Não qualif.	Pratic./ /apren- diz	Igno- rado	
ACTIVIDADES (CAE - Rev. 3)											
<b>TOTAL</b>	<b>334</b>	<b>22</b>	<b>5</b>	<b>1</b>	<b>8</b>	<b>51</b>	<b>83</b>	<b>149</b>	<b>13</b>	<b>2</b>	
<b>A Agricultura, produção animal, caça, floresta e pesca</b>	<b>10</b>	-	-	-	-	<b>2</b>	<b>5</b>	<b>3</b>	-	-	
01/02 Agricultura, produção animal, caça, silvicultura	3	-	-	-	-	1	-	2	-	-	
03 Pesca e aquicultura	7	-	-	-	-	1	5	1	-	-	
<b>B Indústrias extractivas</b>	-	-	-	-	-	-	-	-	-	-	
<b>C Indústrias transformadoras</b>	<b>36</b>	<b>3</b>	-	-	-	<b>2</b>	<b>9</b>	<b>10</b>	<b>12</b>	-	
10/11 Indústrias alimentares e das bebidas	36	3	-	-	-	2	9	10	12	-	
12 Indústria do tabaco	-	-	-	-	-	-	-	-	-	-	
13/15 Fabricação de têxteis, indústria do vestuário e couro	-	-	-	-	-	-	-	-	-	-	
16 Indústria da madeira, da cortiça, cestaria, espartaria	-	-	-	-	-	-	-	-	-	-	
17 Fabricação de pasta, de papel, cartão e seus artigos	-	-	-	-	-	-	-	-	-	-	
18 Impressão e reprodução de suportes gravados	-	-	-	-	-	-	-	-	-	-	
19/21 Coque, produtos químicos e farmacêuticos	-	-	-	-	-	-	-	-	-	-	
22/23 Artigos de borracha, matérias plásticas e não metálicos	-	-	-	-	-	-	-	-	-	-	
24/25 Indústrias metalúrgicas de base, produtos metálicos	-	-	-	-	-	-	-	-	-	-	
26/27 Fab. equip. informáticos, electrónica, óptica, eléctricos	-	-	-	-	-	-	-	-	-	-	
28 Fabricação de máquinas e equipamentos, n.e.	-	-	-	-	-	-	-	-	-	-	
29/30 Fabricação de veículos e outro equipam. de transporte	-	-	-	-	-	-	-	-	-	-	
31 Fabricação de mobiliário e colchões	-	-	-	-	-	-	-	-	-	-	
32 Outras indústrias transformadoras	-	-	-	-	-	-	-	-	-	-	
33 Reparação, manutenção e instalação de máquinas	-	-	-	-	-	-	-	-	-	-	
<b>D Electricidade, gás, vapor, água quente e fria, ar frio</b>	<b>1</b>	-	-	-	-	-	-	<b>1</b>	-	-	
<b>E Distribuição de água, saneamento, resíduos</b>	-	-	-	-	-	-	-	-	-	-	
36 Captação, tratamento e distribuição de água	-	-	-	-	-	-	-	-	-	-	
37/39 Tratamento águas residuais, elim. resíduos, descontam.	-	-	-	-	-	-	-	-	-	-	
<b>F Construção</b>	<b>6</b>	-	-	-	-	<b>4</b>	<b>1</b>	<b>1</b>	-	-	
<b>G Comércio, reparação de veículos automóveis</b>	<b>62</b>	<b>6</b>	<b>1</b>	-	-	<b>13</b>	<b>9</b>	<b>30</b>	<b>1</b>	<b>2</b>	
45 Comércio, manutenção e reparação de veículos	2	1	-	-	-	1	-	-	-	-	
46 Comércio por grosso, excepto de veículos	7	1	-	-	-	1	1	4	-	-	
47 Comércio a retalho, excepto de veículos	53	4	1	-	-	11	8	26	1	2	
<b>H Transportes e armazenagem</b>	<b>20</b>	<b>2</b>	<b>3</b>	-	<b>2</b>	<b>9</b>	<b>2</b>	<b>2</b>	-	-	
49 Transportes terrestres	3	1	-	-	-	2	-	-	-	-	
50 Transportes por água	2	-	-	-	-	1	-	1	-	-	
51 Transportes aéreos	7	-	2	-	-	4	-	1	-	-	
52 Armazenamento, actividades auxiliares dos transportes	4	1	1	-	-	-	2	-	-	-	
53 Actividades postais e de courier	4	-	-	-	2	2	-	-	-	-	
<b>I Alojamento, restauração e similares</b>	<b>53</b>	-	-	-	<b>1</b>	<b>4</b>	<b>26</b>	<b>22</b>	-	-	
55 Alojamento	24	-	-	-	-	2	16	6	-	-	
56 Restauração e similares	29	-	-	-	1	2	10	16	-	-	
<b>J Actividades de informação e de comunicação</b>	<b>3</b>	-	-	-	-	-	<b>3</b>	-	-	-	
<b>K Actividades financeiras e de seguros</b>	<b>10</b>	-	<b>1</b>	-	<b>3</b>	<b>4</b>	-	<b>2</b>	-	-	
<b>L Actividades imobiliárias</b>	-	-	-	-	-	-	-	-	-	-	
<b>M Actividades de consultoria, científicas e técnicas</b>	<b>3</b>	<b>1</b>	-	-	-	<b>1</b>	-	<b>1</b>	-	-	
<b>N Actividades administrativas e serviços de apoio</b>	<b>9</b>	<b>1</b>	-	-	-	<b>2</b>	-	<b>6</b>	-	-	
<b>O Adm. pública, defesa, segurança social obrigatória</b>	<b>7</b>	-	-	-	-	-	<b>1</b>	<b>6</b>	-	-	
<b>P Educação</b>	<b>12</b>	-	-	-	<b>2</b>	<b>7</b>	<b>3</b>	-	-	-	
<b>Q Actividades de saúde humana e apoio social</b>	<b>90</b>	<b>7</b>	-	<b>1</b>	-	<b>1</b>	<b>19</b>	<b>62</b>	-	-	
<b>R Actividades artísticas, desportivas e recreativas</b>	<b>1</b>	<b>1</b>	-	-	-	-	-	-	-	-	
<b>S Outras actividades de serviços</b>	<b>11</b>	<b>1</b>	-	-	-	<b>2</b>	<b>5</b>	<b>3</b>	-	-	
<b>U Organismos internacionais e extra-territoriais</b>	-	-	-	-	-	-	-	-	-	-	

NÚMERO DE TCO, POR ACTIVIDADES, SEGUNDO OS NÍVEIS DE QUALIFICAÇÃO, NA ILHA GRACIOSA								QUADRO 73			
ACTIVIDADES (CAE - Rev. 3)	NÍVEL DE QUALIFICAÇÃO	HOMENS/MULHERES									
		TOTAL	Quadro superior	Quadro médio	Encar./ /contra-mestre	Prof. Altam. Qualif.	Prof. Qualificado	Prof. Semi-qualif.	Prof. Não qualif.	Pratic./ /aprendiz	Ignorado
<b>TOTAL</b>		<b>751</b>	<b>14</b>	<b>19</b>	<b>11</b>	<b>32</b>	<b>174</b>	<b>241</b>	<b>239</b>	<b>19</b>	<b>2</b>
<b>A Agricultura, produção animal, caça, floresta e pesca</b>		<b>70</b>	-	-	<b>1</b>	-	<b>2</b>	<b>43</b>	<b>24</b>	-	-
01/02 Agricultura, produção animal, caça, silvicultura		24	-	-	-	-	1	4	19	-	-
03 Pesca e aquicultura		46	-	-	1	-	1	39	5	-	-
<b>B Indústrias extractivas</b>		-	-	-	-	-	-	-	-	-	-
<b>C Indústrias transformadoras</b>		<b>83</b>	-	-	<b>1</b>	-	<b>9</b>	<b>37</b>	<b>20</b>	<b>16</b>	-
10/11 Indústrias alimentares e das bebidas		68	-	-	1	-	5	29	17	16	-
12 Indústria do tabaco		-	-	-	-	-	-	-	-	-	-
13/15 Fabricação de têxteis, indústria do vestuário e couro		-	-	-	-	-	-	-	-	-	-
16 Indústria da madeira, da cortiça, cestaria, espartaria		11	-	-	-	-	3	7	1	-	-
17 Fabricação de pasta, de papel, cartão e seus artigos		-	-	-	-	-	-	-	-	-	-
18 Impressão e reprodução de suportes gravados		-	-	-	-	-	-	-	-	-	-
19/21 Coque, produtos químicos e farmacêuticos		-	-	-	-	-	-	-	-	-	-
22/23 Artigos de borracha, matérias plásticas e não metálicos		-	-	-	-	-	-	-	-	-	-
24/25 Indústrias metalúrgicas de base, produtos metálicos		3	-	-	-	-	1	1	1	-	-
26/27 Fab. equip. informáticos, electrónica, óptica, eléctricos		-	-	-	-	-	-	-	-	-	-
28 Fabricação de máquinas e equipamentos, n.e.		1	-	-	-	-	-	-	1	-	-
29/30 Fabricação de veículos e outro equipam. de transporte		-	-	-	-	-	-	-	-	-	-
31 Fabricação de mobiliário e colchões		-	-	-	-	-	-	-	-	-	-
32 Outras indústrias transformadoras		-	-	-	-	-	-	-	-	-	-
33 Reparação, manutenção e instalação de máquinas		-	-	-	-	-	-	-	-	-	-
<b>D Electricidade, gás, vapor, água quente e fria, ar frio</b>		<b>19</b>	-	-	-	<b>2</b>	<b>10</b>	<b>5</b>	<b>2</b>	-	-
<b>E Distribuição de água, saneamento, resíduos</b>		-	-	-	-	-	-	-	-	-	-
36 Captação, tratamento e distribuição de água		-	-	-	-	-	-	-	-	-	-
37/39 Tratamento águas residuais, elim. resíduos, descontam.		-	-	-	-	-	-	-	-	-	-
<b>F Construção</b>		<b>124</b>	<b>2</b>	<b>3</b>	<b>6</b>	<b>1</b>	<b>57</b>	<b>35</b>	<b>20</b>	-	-
<b>G Comércio, reparação de veículos automóveis</b>		<b>123</b>	<b>1</b>	<b>3</b>	<b>1</b>	<b>2</b>	<b>33</b>	<b>23</b>	<b>55</b>	<b>3</b>	<b>2</b>
45 Comércio, manutenção e reparação de veículos		15	-	-	-	-	8	3	3	1	-
46 Comércio por grosso, excepto de veículos		17	-	-	1	-	6	1	9	-	-
47 Comércio a retalho, excepto de veículos		91	1	3	-	2	19	19	43	2	2
<b>H Transportes e armazenagem</b>		<b>66</b>	-	<b>5</b>	-	<b>15</b>	<b>25</b>	<b>15</b>	<b>6</b>	-	-
49 Transportes terrestres		15	-	-	-	8	4	2	1	-	-
50 Transportes por água		2	-	-	-	-	1	-	1	-	-
51 Transportes aéreos		16	-	3	-	-	5	7	1	-	-
52 Armazenamento, actividades auxiliares dos transportes		12	-	1	-	-	2	6	3	-	-
53 Actividades postais e de courier		21	-	1	-	7	13	-	-	-	-
<b>I Alojamento, restauração e similares</b>		<b>62</b>	-	-	-	-	<b>5</b>	<b>34</b>	<b>23</b>	-	-
55 Alojamento		29	-	-	-	-	2	21	6	-	-
56 Restauração e similares		33	-	-	-	-	3	13	17	-	-
<b>J Actividades de informação e de comunicação</b>		<b>8</b>	<b>5</b>	-	-	-	-	<b>3</b>	-	-	-
<b>K Actividades financeiras e de seguros</b>		<b>25</b>	-	<b>6</b>	<b>1</b>	<b>8</b>	<b>8</b>	-	<b>2</b>	-	-
<b>L Actividades imobiliárias</b>		-	-	-	-	-	-	-	-	-	-
<b>M Actividades de consultoria, científicas e técnicas</b>		<b>2</b>	-	-	-	-	<b>1</b>	-	<b>1</b>	-	-
<b>N Actividades administrativas e serviços de apoio</b>		<b>10</b>	-	-	-	-	<b>3</b>	-	<b>7</b>	-	-
<b>O Adm. pública, defesa, segurança social obrigatória</b>		<b>35</b>	-	<b>2</b>	-	-	<b>9</b>	<b>15</b>	<b>9</b>	-	-
<b>P Educação</b>		<b>14</b>	-	-	-	<b>2</b>	<b>8</b>	<b>4</b>	-	-	-
<b>Q Actividades de saúde humana e apoio social</b>		<b>96</b>	<b>6</b>	-	<b>1</b>	<b>1</b>	<b>2</b>	<b>20</b>	<b>66</b>	-	-
<b>R Actividades artísticas, desportivas e recreativas</b>		<b>1</b>	-	-	-	<b>1</b>	-	-	-	-	-
<b>S Outras actividades de serviços</b>		<b>13</b>	-	-	-	-	<b>2</b>	<b>7</b>	<b>4</b>	-	-
<b>U Organismos internacionais e extra-territoriais</b>		-	-	-	-	-	-	-	-	-	-



NÚMERO DE TCO, POR ACTIVIDADES, SEGUNDO OS NÍVEIS DE QUALIFICAÇÃO, NA ILHA GRACIOSA								QUADRO 74		
NÍVEL DE QUALIFICAÇÃO		HOMENS								
ACTIVIDADES (CAE - Rev. 3)	TOTAL	Quadro superior	Quadro médio	Encar./ /contra-mestre	Prof. Altam. Qualif.	Prof. Qualificado	Prof. Semi-qualif.	Prof. Não qualif.	Pratic./ /aprendiz	Igno-rado
<b>TOTAL</b>	<b>435</b>	<b>7</b>	<b>14</b>	<b>10</b>	<b>25</b>	<b>125</b>	<b>158</b>	<b>90</b>	<b>6</b>	<b>-</b>
<b>A Agricultura, produção animal, caça, floresta e pesca</b>	<b>60</b>	-	-	<b>1</b>	-	-	<b>38</b>	<b>21</b>	-	-
01/02 Agricultura, produção animal, caça, silvicultura	21	-	-	-	-	-	4	17	-	-
03 Pesca e aquicultura	39	-	-	1	-	-	34	4	-	-
<b>B Indústrias extractivas</b>	-	-	-	-	-	-	-	-	-	-
<b>C Indústrias transformadoras</b>	<b>50</b>	-	-	<b>1</b>	-	<b>7</b>	<b>28</b>	<b>10</b>	<b>4</b>	-
10/11 Indústrias alimentares e das bebidas	35	-	-	1	-	3	20	7	4	-
12 Indústria do tabaco	-	-	-	-	-	-	-	-	-	-
13/15 Fabricação de têxteis, indústria do vestuário e couro	-	-	-	-	-	-	-	-	-	-
16 Indústria da madeira, da cortiça, cestaria, espartaria	11	-	-	-	-	3	7	1	-	-
17 Fabricação de pasta, de papel, cartão e seus artigos	-	-	-	-	-	-	-	-	-	-
18 Impressão e reprodução de suportes gravados	-	-	-	-	-	-	-	-	-	-
19/21 Coque, produtos químicos e farmacêuticos	-	-	-	-	-	-	-	-	-	-
22/23 Artigos de borracha, matérias plásticas e não metálicos	-	-	-	-	-	-	-	-	-	-
24/25 Indústrias metalúrgicas de base, produtos metálicos	3	-	-	-	-	1	1	1	-	-
26/27 Fab. equip. informáticos, electrónica, óptica, eléctricos	-	-	-	-	-	-	-	-	-	-
28 Fabricação de máquinas e equipamentos, n.e.	1	-	-	-	-	-	-	1	-	-
29/30 Fabricação de veículos e outro equipam. de transporte	-	-	-	-	-	-	-	-	-	-
31 Fabricação de mobiliário e colchões	-	-	-	-	-	-	-	-	-	-
32 Outras indústrias transformadoras	-	-	-	-	-	-	-	-	-	-
33 Reparação, manutenção e instalação de máquinas	-	-	-	-	-	-	-	-	-	-
<b>D Electricidade, gás, vapor, água quente e fria, ar frio</b>	<b>18</b>	-	-	-	<b>2</b>	<b>10</b>	<b>5</b>	<b>1</b>	-	-
<b>E Distribuição de água, saneamento, resíduos</b>	-	-	-	-	-	-	-	-	-	-
36 Captação, tratamento e distribuição de água	-	-	-	-	-	-	-	-	-	-
37/39 Tratamento águas residuais, elim. resíduos, descontam.	-	-	-	-	-	-	-	-	-	-
<b>F Construção</b>	<b>118</b>	<b>2</b>	<b>3</b>	<b>6</b>	<b>1</b>	<b>53</b>	<b>34</b>	<b>19</b>	-	-
<b>G Comércio, reparação de veículos automóveis</b>	<b>68</b>	-	<b>2</b>	<b>1</b>	<b>2</b>	<b>22</b>	<b>14</b>	<b>25</b>	<b>2</b>	-
45 Comércio, manutenção e reparação de veículos	15	-	-	-	-	8	3	3	1	-
46 Comércio por grosso, excepto de veículos	11	-	-	1	-	5	-	5	-	-
47 Comércio a retalho, excepto de veículos	42	-	2	-	2	9	11	17	1	-
<b>H Transportes e armazenagem</b>	<b>48</b>	-	<b>2</b>	-	<b>13</b>	<b>16</b>	<b>13</b>	<b>4</b>	-	-
49 Transportes terrestres	13	-	-	-	8	2	2	1	-	-
50 Transportes por água	-	-	-	-	-	-	-	-	-	-
51 Transportes aéreos	9	-	1	-	-	1	7	-	-	-
52 Armazenamento, actividades auxiliares dos transportes	9	-	-	-	-	2	4	3	-	-
53 Actividades postais e de courier	17	-	1	-	5	11	-	-	-	-
<b>I Alojamento, restauração e similares</b>	<b>10</b>	-	-	-	-	<b>1</b>	<b>8</b>	<b>1</b>	-	-
55 Alojamento	5	-	-	-	-	-	5	-	-	-
56 Restauração e similares	5	-	-	-	-	1	3	1	-	-
<b>J Actividades de informação e de comunicação</b>	<b>5</b>	<b>5</b>	-	-	-	-	-	-	-	-
<b>K Actividades financeiras e de seguros</b>	<b>15</b>	-	<b>5</b>	<b>1</b>	<b>5</b>	<b>4</b>	-	-	-	-
<b>L Actividades imobiliárias</b>	-	-	-	-	-	-	-	-	-	-
<b>M Actividades de consultoria, científicas e técnicas</b>	-	-	-	-	-	-	-	-	-	-
<b>N Actividades administrativas e serviços de apoio</b>	<b>2</b>	-	-	-	-	<b>1</b>	-	<b>1</b>	-	-
<b>O Adm. pública, defesa, segurança social obrigatória</b>	<b>28</b>	-	<b>2</b>	-	-	<b>9</b>	<b>14</b>	<b>3</b>	-	-
<b>P Educação</b>	<b>2</b>	-	-	-	-	<b>1</b>	<b>1</b>	-	-	-
<b>Q Actividades de saúde humana e apoio social</b>	<b>7</b>	-	-	-	<b>1</b>	<b>1</b>	<b>1</b>	<b>4</b>	-	-
<b>R Actividades artísticas, desportivas e recreativas</b>	<b>1</b>	-	-	-	<b>1</b>	-	-	-	-	-
<b>S Outras actividades de serviços</b>	<b>3</b>	-	-	-	-	-	<b>2</b>	<b>1</b>	-	-
<b>U Organismos internacionais e extra-territoriais</b>	-	-	-	-	-	-	-	-	-	-

NÚMERO DE TCO, POR ACTIVIDADES, SEGUNDO OS NÍVEIS DE QUALIFICAÇÃO, NA ILHA GRACIOSA									QUADRO 75		
NÍVEL DE QUALIFICAÇÃO		MULHERES									
ACTIVIDADES (CAE - Rev. 3)	TOTAL	Quadro superior	Quadro médio	Encar./ /contra-mestre	Prof. Altam. Qualif.	Prof. Qualificado	Prof. Semi-qualif.	Prof. Não qualif.	Pratic./ /aprendiz	Ignorado	
<b>TOTAL</b>	<b>316</b>	<b>7</b>	<b>5</b>	<b>1</b>	<b>7</b>	<b>49</b>	<b>83</b>	<b>149</b>	<b>13</b>	<b>2</b>	
<b>A Agricultura, produção animal, caça, floresta e pesca</b>	<b>10</b>	-	-	-	-	<b>2</b>	<b>5</b>	<b>3</b>	-	-	
01/02 Agricultura, produção animal, caça, silvicultura	3	-	-	-	-	1	-	2	-	-	
03 Pesca e aquicultura	7	-	-	-	-	1	5	1	-	-	
<b>B Indústrias extractivas</b>	-	-	-	-	-	-	-	-	-	-	
<b>C Indústrias transformadoras</b>	<b>33</b>	-	-	-	-	<b>2</b>	<b>9</b>	<b>10</b>	<b>12</b>	-	
10/11 Indústrias alimentares e das bebidas	33	-	-	-	-	2	9	10	12	-	
12 Indústria do tabaco	-	-	-	-	-	-	-	-	-	-	
13/15 Fabricação de têxteis, indústria do vestuário e couro	-	-	-	-	-	-	-	-	-	-	
16 Indústria da madeira, da cortiça, cestaria, espartaria	-	-	-	-	-	-	-	-	-	-	
17 Fabricação de pasta, de papel, cartão e seus artigos	-	-	-	-	-	-	-	-	-	-	
18 Impressão e reprodução de suportes gravados	-	-	-	-	-	-	-	-	-	-	
19/21 Coque, produtos químicos e farmacêuticos	-	-	-	-	-	-	-	-	-	-	
22/23 Artigos de borracha, matérias plásticas e não metálicos	-	-	-	-	-	-	-	-	-	-	
24/25 Indústrias metalúrgicas de base, produtos metálicos	-	-	-	-	-	-	-	-	-	-	
26/27 Fab. equip. informáticos, electrónica, óptica, eléctricos	-	-	-	-	-	-	-	-	-	-	
28 Fabricação de máquinas e equipamentos, n.e.	-	-	-	-	-	-	-	-	-	-	
29/30 Fabricação de veículos e outro equipam. de transporte	-	-	-	-	-	-	-	-	-	-	
31 Fabricação de mobiliário e colchões	-	-	-	-	-	-	-	-	-	-	
32 Outras indústrias transformadoras	-	-	-	-	-	-	-	-	-	-	
33 Reparação, manutenção e instalação de máquinas	-	-	-	-	-	-	-	-	-	-	
<b>D Electricidade, gás, vapor, água quente e fria, ar frio</b>	<b>1</b>	-	-	-	-	-	-	<b>1</b>	-	-	
<b>E Distribuição de água, saneamento, resíduos</b>	-	-	-	-	-	-	-	-	-	-	
36 Captação, tratamento e distribuição de água	-	-	-	-	-	-	-	-	-	-	
37/39 Tratamento águas residuais, elim. resíduos, descontam.	-	-	-	-	-	-	-	-	-	-	
<b>F Construção</b>	<b>6</b>	-	-	-	-	<b>4</b>	<b>1</b>	<b>1</b>	-	-	
<b>G Comércio, reparação de veículos automóveis</b>	<b>55</b>	<b>1</b>	<b>1</b>	-	-	<b>11</b>	<b>9</b>	<b>30</b>	<b>1</b>	<b>2</b>	
45 Comércio, manutenção e reparação de veículos	-	-	-	-	-	-	-	-	-	-	
46 Comércio por grosso, excepto de veículos	6	-	-	-	-	1	1	4	-	-	
47 Comércio a retalho, excepto de veículos	49	1	1	-	-	10	8	26	1	2	
<b>H Transportes e armazenagem</b>	<b>18</b>	-	<b>3</b>	-	<b>2</b>	<b>9</b>	<b>2</b>	<b>2</b>	-	-	
49 Transportes terrestres	2	-	-	-	-	2	-	-	-	-	
50 Transportes por água	2	-	-	-	-	1	-	1	-	-	
51 Transportes aéreos	7	-	2	-	-	4	-	1	-	-	
52 Armazenamento, actividades auxiliares dos transportes	3	-	1	-	-	-	2	-	-	-	
53 Actividades postais e de courier	4	-	-	-	2	2	-	-	-	-	
<b>I Alojamento, restauração e similares</b>	<b>52</b>	-	-	-	-	<b>4</b>	<b>26</b>	<b>22</b>	-	-	
55 Alojamento	24	-	-	-	-	2	16	6	-	-	
56 Restauração e similares	28	-	-	-	-	2	10	16	-	-	
<b>J Actividades de informação e de comunicação</b>	<b>3</b>	-	-	-	-	-	<b>3</b>	-	-	-	
<b>K Actividades financeiras e de seguros</b>	<b>10</b>	-	<b>1</b>	-	<b>3</b>	<b>4</b>	-	<b>2</b>	-	-	
<b>L Actividades imobiliárias</b>	-	-	-	-	-	-	-	-	-	-	
<b>M Actividades de consultoria, científicas e técnicas</b>	<b>2</b>	-	-	-	-	<b>1</b>	-	<b>1</b>	-	-	
<b>N Actividades administrativas e serviços de apoio</b>	<b>8</b>	-	-	-	-	<b>2</b>	-	<b>6</b>	-	-	
<b>O Adm. pública, defesa, segurança social obrigatória</b>	<b>7</b>	-	-	-	-	-	<b>1</b>	<b>6</b>	-	-	
<b>P Educação</b>	<b>12</b>	-	-	-	<b>2</b>	<b>7</b>	<b>3</b>	-	-	-	
<b>Q Actividades de saúde humana e apoio social</b>	<b>89</b>	<b>6</b>	-	<b>1</b>	-	<b>1</b>	<b>19</b>	<b>62</b>	-	-	
<b>R Actividades artísticas, desportivas e recreativas</b>	-	-	-	-	-	-	-	-	-	-	
<b>S Outras actividades de serviços</b>	<b>10</b>	-	-	-	-	<b>2</b>	<b>5</b>	<b>3</b>	-	-	
<b>U Organismos internacionais e extra-territoriais</b>	-	-	-	-	-	-	-	-	-	-	

NÚMERO TOTAL DE TRABALHADORES, POR ACTIVIDADES, SEGUNDO OS GRUPOS ETÁRIOS, NA ILHA GRACIOSA						QUADRO 76	
GRUPOS ETÁRIOS (Anos)		HOMENS/MULHERES					
ACTIVIDADES (CAE - Rev. 3)	TOTAL	< 25	25 a 34	35 a 44	45 a 54	55 a 64	65 e +
<b>TOTAL</b>	<b>792</b>	<b>124</b>	<b>264</b>	<b>190</b>	<b>153</b>	<b>56</b>	<b>5</b>
<b>A Agricultura, produção animal, caça, floresta e pesca</b>	<b>70</b>	<b>8</b>	<b>15</b>	<b>18</b>	<b>20</b>	<b>6</b>	<b>3</b>
01/02 Agricultura, produção animal, caça, silvicultura	24	5	6	6	4	3	-
03 Pesca e aquicultura	46	3	9	12	16	3	3
<b>B Indústrias extractivas</b>	-	-	-	-	-	-	-
<b>C Indústrias transformadoras</b>	<b>91</b>	<b>15</b>	<b>31</b>	<b>25</b>	<b>13</b>	<b>7</b>	-
10/11 Indústrias alimentares e das bebidas	74	10	23	21	13	7	-
12 Indústria do tabaco	-	-	-	-	-	-	-
13/15 Fabricação de têxteis, indústria do vestuário e couro	-	-	-	-	-	-	-
16 Indústria da madeira, da cortiça, cestaria, espartaria	12	2	7	3	-	-	-
17 Fabricação de pasta, de papel, cartão e seus artigos	-	-	-	-	-	-	-
18 Impressão e reprodução de suportes gravados	-	-	-	-	-	-	-
19/21 Coque, produtos químicos e farmacêuticos	-	-	-	-	-	-	-
22/23 Artigos de borracha, matérias plásticas e não metálicos	-	-	-	-	-	-	-
24/25 Indústrias metalúrgicas de base, produtos metálicos	4	2	1	1	-	-	-
26/27 Fab. equip. informáticos, electrónica, óptica, eléctricos	-	-	-	-	-	-	-
28 Fabricação de máquinas e equipamentos, n.e.	1	1	-	-	-	-	-
29/30 Fabricação de veículos e outro equipam. de transporte	-	-	-	-	-	-	-
31 Fabricação de mobiliário e colchões	-	-	-	-	-	-	-
32 Outras indústrias transformadoras	-	-	-	-	-	-	-
33 Reparação, manutenção e instalação de máquinas	-	-	-	-	-	-	-
<b>D Electricidade, gás, vapor, água quente e fria, ar frio</b>	<b>19</b>	<b>1</b>	<b>2</b>	<b>5</b>	<b>11</b>	-	-
<b>E Distribuição de água, saneamento, resíduos</b>	-	-	-	-	-	-	-
36 Captação, tratamento e distribuição de água	-	-	-	-	-	-	-
37/39 Tratamento águas residuais, elim. resíduos, descontam.	-	-	-	-	-	-	-
<b>F Construção</b>	<b>127</b>	<b>18</b>	<b>45</b>	<b>35</b>	<b>23</b>	<b>6</b>	-
<b>G Comércio, reparação de veículos automóveis</b>	<b>140</b>	<b>40</b>	<b>49</b>	<b>26</b>	<b>16</b>	<b>9</b>	-
45 Comércio, manutenção e reparação de veículos	19	3	4	7	4	1	-
46 Comércio por grosso, excepto de veículos	19	6	6	2	2	3	-
47 Comércio a retalho, excepto de veículos	102	31	39	17	10	5	-
<b>H Transportes e armazenagem</b>	<b>69</b>	<b>3</b>	<b>23</b>	<b>15</b>	<b>18</b>	<b>9</b>	<b>1</b>
49 Transportes terrestres	17	-	3	4	4	5	1
50 Transportes por água	2	-	-	-	1	1	-
51 Transportes aéreos	16	-	6	4	6	-	-
52 Armazenamento, actividades auxiliares dos transportes	13	-	8	3	2	-	-
53 Actividades postais e de courier	21	3	6	4	5	3	-
<b>I Alojamento, restauração e similares</b>	<b>66</b>	<b>20</b>	<b>24</b>	<b>18</b>	<b>4</b>	-	-
55 Alojamento	30	10	10	7	3	-	-
56 Restauração e similares	36	10	14	11	1	-	-
<b>J Actividades de informação e de comunicação</b>	<b>8</b>	<b>1</b>	<b>3</b>	<b>2</b>	<b>2</b>	-	-
<b>K Actividades financeiras e de seguros</b>	<b>25</b>	-	<b>1</b>	<b>5</b>	<b>18</b>	<b>1</b>	-
<b>L Actividades imobiliárias</b>	-	-	-	-	-	-	-
<b>M Actividades de consultoria, científicas e técnicas</b>	<b>3</b>	<b>1</b>	<b>2</b>	-	-	-	-
<b>N Actividades administrativas e serviços de apoio</b>	<b>11</b>	<b>1</b>	<b>6</b>	<b>3</b>	<b>1</b>	-	-
<b>O Adm. pública, defesa, segurança social obrigatória</b>	<b>35</b>	<b>3</b>	<b>11</b>	<b>9</b>	<b>5</b>	<b>7</b>	-
<b>P Educação</b>	<b>14</b>	<b>1</b>	<b>8</b>	<b>4</b>	-	<b>1</b>	-
<b>Q Actividades de saúde humana e apoio social</b>	<b>98</b>	<b>9</b>	<b>41</b>	<b>22</b>	<b>18</b>	<b>8</b>	-
<b>R Actividades artísticas, desportivas e recreativas</b>	<b>2</b>	-	-	-	<b>1</b>	<b>1</b>	-
<b>S Outras actividades de serviços</b>	<b>14</b>	<b>3</b>	<b>3</b>	<b>3</b>	<b>3</b>	<b>1</b>	<b>1</b>
<b>U Organismos internacionais e extra-territoriais</b>	-	-	-	-	-	-	-

NÚMERO TOTAL DE TRABALHADORES, POR ACTIVIDADES, SEGUNDO OS GRUPOS ETÁRIOS, NA ILHA GRACIOSA						QUADRO 77	
GRUPOS ETÁRIOS (Anos)		HOMENS					
ACTIVIDADES (CAE - Rev. 3)	TOTAL	< 25	25 a 34	35 a 44	45 a 54	55 a 64	65 e +
<b>TOTAL</b>	<b>458</b>	<b>63</b>	<b>138</b>	<b>120</b>	<b>95</b>	<b>37</b>	<b>5</b>
<b>A Agricultura, produção animal, caça, floresta e pesca</b>	<b>60</b>	<b>6</b>	<b>13</b>	<b>18</b>	<b>15</b>	<b>5</b>	<b>3</b>
01/02 Agricultura, produção animal, caça, silvicultura	21	4	6	6	3	2	-
03 Pesca e aquicultura	39	2	7	12	12	3	3
<b>B Indústrias extractivas</b>	-	-	-	-	-	-	-
<b>C Indústrias transformadoras</b>	<b>55</b>	<b>9</b>	<b>20</b>	<b>14</b>	<b>7</b>	<b>5</b>	-
10/11 Indústrias alimentares e das bebidas	38	4	12	10	7	5	-
12 Indústria do tabaco	-	-	-	-	-	-	-
13/15 Fabricação de têxteis, indústria do vestuário e couro	-	-	-	-	-	-	-
16 Indústria da madeira, da cortiça, cestaria, espartaria	12	2	7	3	-	-	-
17 Fabricação de pasta, de papel, cartão e seus artigos	-	-	-	-	-	-	-
18 Impressão e reprodução de suportes gravados	-	-	-	-	-	-	-
19/21 Coque, produtos químicos e farmacêuticos	-	-	-	-	-	-	-
22/23 Artigos de borracha, matérias plásticas e não metálicos	-	-	-	-	-	-	-
24/25 Indústrias metalúrgicas de base, produtos metálicos	4	2	1	1	-	-	-
26/27 Fab. equip. informáticos, electrónica, óptica, eléctricos	-	-	-	-	-	-	-
28 Fabricação de máquinas e equipamentos, n.e.	1	1	-	-	-	-	-
29/30 Fabricação de veículos e outro equipam. de transporte	-	-	-	-	-	-	-
31 Fabricação de mobiliário e colchões	-	-	-	-	-	-	-
32 Outras indústrias transformadoras	-	-	-	-	-	-	-
33 Reparação, manutenção e instalação de máquinas	-	-	-	-	-	-	-
<b>D Electricidade, gás, vapor, água quente e fria, ar frio</b>	<b>18</b>	<b>1</b>	<b>2</b>	<b>5</b>	<b>10</b>	-	-
<b>E Distribuição de água, saneamento, resíduos</b>	-	-	-	-	-	-	-
36 Captação, tratamento e distribuição de água	-	-	-	-	-	-	-
37/39 Tratamento águas residuais, elim. resíduos, descontam.	-	-	-	-	-	-	-
<b>F Construção</b>	<b>121</b>	<b>16</b>	<b>42</b>	<b>35</b>	<b>22</b>	<b>6</b>	-
<b>G Comércio, reparação de veículos automóveis</b>	<b>78</b>	<b>20</b>	<b>28</b>	<b>15</b>	<b>9</b>	<b>6</b>	-
45 Comércio, manutenção e reparação de veículos	17	3	4	6	3	1	-
46 Comércio por grosso, excepto de veículos	12	3	5	2	1	1	-
47 Comércio a retalho, excepto de veículos	49	14	19	7	5	4	-
<b>H Transportes e armazenagem</b>	<b>49</b>	<b>2</b>	<b>15</b>	<b>12</b>	<b>12</b>	<b>7</b>	<b>1</b>
49 Transportes terrestres	14	-	1	4	3	5	1
50 Transportes por água	-	-	-	-	-	-	-
51 Transportes aéreos	9	-	3	2	4	-	-
52 Armazenamento, actividades auxiliares dos transportes	9	-	6	2	1	-	-
53 Actividades postais e de courier	17	2	5	4	4	2	-
<b>I Alojamento, restauração e similares</b>	<b>13</b>	<b>5</b>	<b>2</b>	<b>5</b>	<b>1</b>	-	-
55 Alojamento	6	3	-	2	1	-	-
56 Restauração e similares	7	2	2	3	-	-	-
<b>J Actividades de informação e de comunicação</b>	<b>5</b>	-	<b>1</b>	<b>2</b>	<b>2</b>	-	-
<b>K Actividades financeiras e de seguros</b>	<b>15</b>	-	<b>1</b>	<b>3</b>	<b>10</b>	<b>1</b>	-
<b>L Actividades imobiliárias</b>	-	-	-	-	-	-	-
<b>M Actividades de consultoria, científicas e técnicas</b>	-	-	-	-	-	-	-
<b>N Actividades administrativas e serviços de apoio</b>	<b>2</b>	<b>1</b>	<b>1</b>	-	-	-	-
<b>O Adm. pública, defesa, segurança social obrigatória</b>	<b>28</b>	<b>2</b>	<b>10</b>	<b>7</b>	<b>4</b>	<b>5</b>	-
<b>P Educação</b>	<b>2</b>	-	<b>1</b>	<b>1</b>	-	-	-
<b>Q Actividades de saúde humana e apoio social</b>	<b>8</b>	<b>1</b>	<b>2</b>	<b>3</b>	<b>1</b>	<b>1</b>	-
<b>R Actividades artísticas, desportivas e recreativas</b>	<b>1</b>	-	-	-	-	<b>1</b>	-
<b>S Outras actividades de serviços</b>	<b>3</b>	-	-	-	<b>2</b>	-	<b>1</b>
<b>U Organismos internacionais e extra-territoriais</b>	-	-	-	-	-	-	-

NÚMERO TOTAL DE TRABALHADORES, POR ACTIVIDADES, SEGUNDO OS GRUPOS ETÁRIOS, NA ILHA GRACIOSA						QUADRO 78	
GRUPOS ETÁRIOS (Anos)		MULHERES					
ACTIVIDADES (CAE - Rev. 3)	TOTAL	< 25	25 a 34	35 a 44	45 a 54	55 a 64	65 e +
<b>TOTAL</b>	<b>334</b>	<b>61</b>	<b>126</b>	<b>70</b>	<b>58</b>	<b>19</b>	<b>-</b>
<b>A Agricultura, produção animal, caça, floresta e pesca</b>	<b>10</b>	<b>2</b>	<b>2</b>	<b>-</b>	<b>5</b>	<b>1</b>	<b>-</b>
01/02 Agricultura, produção animal, caça, silvicultura	3	1	-	-	1	1	-
03 Pesca e aquicultura	7	1	2	-	4	-	-
<b>B Indústrias extractivas</b>	<b>-</b>	<b>-</b>	<b>-</b>	<b>-</b>	<b>-</b>	<b>-</b>	<b>-</b>
<b>C Indústrias transformadoras</b>	<b>36</b>	<b>6</b>	<b>11</b>	<b>11</b>	<b>6</b>	<b>2</b>	<b>-</b>
10/11 Indústrias alimentares e das bebidas	36	6	11	11	6	2	-
12 Indústria do tabaco	-	-	-	-	-	-	-
13/15 Fabricação de têxteis, indústria do vestuário e couro	-	-	-	-	-	-	-
16 Indústria da madeira, da cortiça, cestaria, espartaria	-	-	-	-	-	-	-
17 Fabricação de pasta, de papel, cartão e seus artigos	-	-	-	-	-	-	-
18 Impressão e reprodução de suportes gravados	-	-	-	-	-	-	-
19/21 Coque, produtos químicos e farmacêuticos	-	-	-	-	-	-	-
22/23 Artigos de borracha, matérias plásticas e não metálicos	-	-	-	-	-	-	-
24/25 Indústrias metalúrgicas de base, produtos metálicos	-	-	-	-	-	-	-
26/27 Fab. equip. informáticos, electrónica, óptica, eléctricos	-	-	-	-	-	-	-
28 Fabricação de máquinas e equipamentos, n.e.	-	-	-	-	-	-	-
29/30 Fabricação de veículos e outro equipam. de transporte	-	-	-	-	-	-	-
31 Fabricação de mobiliário e colchões	-	-	-	-	-	-	-
32 Outras indústrias transformadoras	-	-	-	-	-	-	-
33 Reparação, manutenção e instalação de máquinas	-	-	-	-	-	-	-
<b>D Electricidade, gás, vapor, água quente e fria, ar frio</b>	<b>1</b>	<b>-</b>	<b>-</b>	<b>-</b>	<b>1</b>	<b>-</b>	<b>-</b>
<b>E Distribuição de água, saneamento, resíduos</b>	<b>-</b>	<b>-</b>	<b>-</b>	<b>-</b>	<b>-</b>	<b>-</b>	<b>-</b>
36 Captação, tratamento e distribuição de água	-	-	-	-	-	-	-
37/39 Tratamento águas residuais, elim. resíduos, descontam.	-	-	-	-	-	-	-
<b>F Construção</b>	<b>6</b>	<b>2</b>	<b>3</b>	<b>-</b>	<b>1</b>	<b>-</b>	<b>-</b>
<b>G Comércio, reparação de veículos automóveis</b>	<b>62</b>	<b>20</b>	<b>21</b>	<b>11</b>	<b>7</b>	<b>3</b>	<b>-</b>
45 Comércio, manutenção e reparação de veículos	2	-	-	1	1	-	-
46 Comércio por grosso, excepto de veículos	7	3	1	-	1	2	-
47 Comércio a retalho, excepto de veículos	53	17	20	10	5	1	-
<b>H Transportes e armazenagem</b>	<b>20</b>	<b>1</b>	<b>8</b>	<b>3</b>	<b>6</b>	<b>2</b>	<b>-</b>
49 Transportes terrestres	3	-	2	-	1	-	-
50 Transportes por água	2	-	-	-	1	1	-
51 Transportes aéreos	7	-	3	2	2	-	-
52 Armazenamento, actividades auxiliares dos transportes	4	-	2	1	1	-	-
53 Actividades postais e de courier	4	1	1	-	1	1	-
<b>I Alojamento, restauração e similares</b>	<b>53</b>	<b>15</b>	<b>22</b>	<b>13</b>	<b>3</b>	<b>-</b>	<b>-</b>
55 Alojamento	24	7	10	5	2	-	-
56 Restauração e similares	29	8	12	8	1	-	-
<b>J Actividades de informação e de comunicação</b>	<b>3</b>	<b>1</b>	<b>2</b>	<b>-</b>	<b>-</b>	<b>-</b>	<b>-</b>
<b>K Actividades financeiras e de seguros</b>	<b>10</b>	<b>-</b>	<b>-</b>	<b>2</b>	<b>8</b>	<b>-</b>	<b>-</b>
<b>L Actividades imobiliárias</b>	<b>-</b>	<b>-</b>	<b>-</b>	<b>-</b>	<b>-</b>	<b>-</b>	<b>-</b>
<b>M Actividades de consultoria, científicas e técnicas</b>	<b>3</b>	<b>1</b>	<b>2</b>	<b>-</b>	<b>-</b>	<b>-</b>	<b>-</b>
<b>N Actividades administrativas e serviços de apoio</b>	<b>9</b>	<b>-</b>	<b>5</b>	<b>3</b>	<b>1</b>	<b>-</b>	<b>-</b>
<b>O Adm. pública, defesa, segurança social obrigatória</b>	<b>7</b>	<b>1</b>	<b>1</b>	<b>2</b>	<b>1</b>	<b>2</b>	<b>-</b>
<b>P Educação</b>	<b>12</b>	<b>1</b>	<b>7</b>	<b>3</b>	<b>-</b>	<b>1</b>	<b>-</b>
<b>Q Actividades de saúde humana e apoio social</b>	<b>90</b>	<b>8</b>	<b>39</b>	<b>19</b>	<b>17</b>	<b>7</b>	<b>-</b>
<b>R Actividades artísticas, desportivas e recreativas</b>	<b>1</b>	<b>-</b>	<b>-</b>	<b>-</b>	<b>1</b>	<b>-</b>	<b>-</b>
<b>S Outras actividades de serviços</b>	<b>11</b>	<b>3</b>	<b>3</b>	<b>3</b>	<b>1</b>	<b>1</b>	<b>-</b>
<b>U Organismos internacionais e extra-territoriais</b>	<b>-</b>	<b>-</b>	<b>-</b>	<b>-</b>	<b>-</b>	<b>-</b>	<b>-</b>

NÚMERO DE TCO, POR ACTIVIDADES, SEGUNDO OS GRUPOS ETÁRIOS, NA ILHA GRACIOSA						QUADRO 79	
GRUPOS ETÁRIOS (Anos)		HOMENS/MULHERES					
ACTIVIDADES (CAE - Rev. 3)	TOTAL	< 25	25 a 34	35 a 44	45 a 54	55 a 64	65 e +
<b>TOTAL</b>	<b>751</b>	<b>124</b>	<b>255</b>	<b>179</b>	<b>141</b>	<b>47</b>	<b>5</b>
<b>A Agricultura, produção animal, caça, floresta e pesca</b>	<b>70</b>	<b>8</b>	<b>15</b>	<b>18</b>	<b>20</b>	<b>6</b>	<b>3</b>
01/02 Agricultura, produção animal, caça, silvicultura	24	5	6	6	4	3	-
03 Pesca e aquicultura	46	3	9	12	16	3	3
<b>B Indústrias extractivas</b>	-	-	-	-	-	-	-
<b>C Indústrias transformadoras</b>	<b>83</b>	<b>15</b>	<b>28</b>	<b>24</b>	<b>11</b>	<b>5</b>	-
10/11 Indústrias alimentares e das bebidas	68	10	21	21	11	5	-
12 Indústria do tabaco	-	-	-	-	-	-	-
13/15 Fabricação de têxteis, indústria do vestuário e couro	-	-	-	-	-	-	-
16 Indústria da madeira, da cortiça, cestaria, espartaria	11	2	6	3	-	-	-
17 Fabricação de pasta, de papel, cartão e seus artigos	-	-	-	-	-	-	-
18 Impressão e reprodução de suportes gravados	-	-	-	-	-	-	-
19/21 Coque, produtos químicos e farmacêuticos	-	-	-	-	-	-	-
22/23 Artigos de borracha, matérias plásticas e não metálicos	-	-	-	-	-	-	-
24/25 Indústrias metalúrgicas de base, produtos metálicos	3	2	1	-	-	-	-
26/27 Fab. equip. informáticos, electrónica, óptica, eléctricos	-	-	-	-	-	-	-
28 Fabricação de máquinas e equipamentos, n.e.	1	1	-	-	-	-	-
29/30 Fabricação de veículos e outro equipam. de transporte	-	-	-	-	-	-	-
31 Fabricação de mobiliário e colchões	-	-	-	-	-	-	-
32 Outras indústrias transformadoras	-	-	-	-	-	-	-
33 Reparação, manutenção e instalação de máquinas	-	-	-	-	-	-	-
<b>D Electricidade, gás, vapor, água quente e fria, ar frio</b>	<b>19</b>	<b>1</b>	<b>2</b>	<b>5</b>	<b>11</b>	-	-
<b>E Distribuição de água, saneamento, resíduos</b>	-	-	-	-	-	-	-
36 Captação, tratamento e distribuição de água	-	-	-	-	-	-	-
37/39 Tratamento águas residuais, elim. resíduos, descontam.	-	-	-	-	-	-	-
<b>F Construção</b>	<b>124</b>	<b>18</b>	<b>45</b>	<b>34</b>	<b>21</b>	<b>6</b>	-
<b>G Comércio, reparação de veículos automóveis</b>	<b>123</b>	<b>40</b>	<b>48</b>	<b>20</b>	<b>12</b>	<b>3</b>	-
45 Comércio, manutenção e reparação de veículos	15	3	4	5	2	1	-
46 Comércio por grosso, excepto de veículos	17	6	6	2	2	1	-
47 Comércio a retalho, excepto de veículos	91	31	38	13	8	1	-
<b>H Transportes e armazenagem</b>	<b>66</b>	<b>3</b>	<b>23</b>	<b>14</b>	<b>17</b>	<b>8</b>	<b>1</b>
49 Transportes terrestres	15	-	3	4	3	4	1
50 Transportes por água	2	-	-	-	1	1	-
51 Transportes aéreos	16	-	6	4	6	-	-
52 Armazenamento, actividades auxiliares dos transportes	12	-	8	2	2	-	-
53 Actividades postais e de courier	21	3	6	4	5	3	-
<b>I Alojamento, restauração e similares</b>	<b>62</b>	<b>20</b>	<b>23</b>	<b>16</b>	<b>3</b>	-	-
55 Alojamento	29	10	10	7	2	-	-
56 Restauração e similares	33	10	13	9	1	-	-
<b>J Actividades de informação e de comunicação</b>	<b>8</b>	<b>1</b>	<b>3</b>	<b>2</b>	<b>2</b>	-	-
<b>K Actividades financeiras e de seguros</b>	<b>25</b>	-	<b>1</b>	<b>5</b>	<b>18</b>	<b>1</b>	-
<b>L Actividades imobiliárias</b>	-	-	-	-	-	-	-
<b>M Actividades de consultoria, científicas e técnicas</b>	<b>2</b>	<b>1</b>	<b>1</b>	-	-	-	-
<b>N Actividades administrativas e serviços de apoio</b>	<b>10</b>	<b>1</b>	<b>5</b>	<b>3</b>	<b>1</b>	-	-
<b>O Adm. pública, defesa, segurança social obrigatória</b>	<b>35</b>	<b>3</b>	<b>11</b>	<b>9</b>	<b>5</b>	<b>7</b>	-
<b>P Educação</b>	<b>14</b>	<b>1</b>	<b>8</b>	<b>4</b>	-	<b>1</b>	-
<b>Q Actividades de saúde humana e apoio social</b>	<b>96</b>	<b>9</b>	<b>40</b>	<b>22</b>	<b>17</b>	<b>8</b>	-
<b>R Actividades artísticas, desportivas e recreativas</b>	<b>1</b>	-	-	-	-	<b>1</b>	-
<b>S Outras actividades de serviços</b>	<b>13</b>	<b>3</b>	<b>2</b>	<b>3</b>	<b>3</b>	<b>1</b>	<b>1</b>
<b>U Organismos internacionais e extra-territoriais</b>	-	-	-	-	-	-	-

NÚMERO DE TCO, POR ACTIVIDADES, SEGUNDO OS GRUPOS ETÁRIOS, NA ILHA GRACIOSA						QUADRO 80	
GRUPOS ETÁRIOS (Anos)		HOMENS					
ACTIVIDADES (CAE - Rev. 3)	TOTAL	< 25	25 a 34	35 a 44	45 a 54	55 a 64	65 e +
<b>TOTAL</b>	<b>435</b>	<b>63</b>	<b>132</b>	<b>114</b>	<b>90</b>	<b>31</b>	<b>5</b>
<b>A Agricultura, produção animal, caça, floresta e pesca</b>	<b>60</b>	<b>6</b>	<b>13</b>	<b>18</b>	<b>15</b>	<b>5</b>	<b>3</b>
01/02 Agricultura, produção animal, caça, silvicultura	21	4	6	6	3	2	-
03 Pesca e aquicultura	39	2	7	12	12	3	3
<b>B Indústrias extractivas</b>	-	-	-	-	-	-	-
<b>C Indústrias transformadoras</b>	<b>50</b>	<b>9</b>	<b>17</b>	<b>13</b>	<b>7</b>	<b>4</b>	-
10/11 Indústrias alimentares e das bebidas	35	4	10	10	7	4	-
12 Indústria do tabaco	-	-	-	-	-	-	-
13/15 Fabricação de têxteis, indústria do vestuário e couro	-	-	-	-	-	-	-
16 Indústria da madeira, da cortiça, cestaria, espartaria	11	2	6	3	-	-	-
17 Fabricação de pasta, de papel, cartão e seus artigos	-	-	-	-	-	-	-
18 Impressão e reprodução de suportes gravados	-	-	-	-	-	-	-
19/21 Coque, produtos químicos e farmacêuticos	-	-	-	-	-	-	-
22/23 Artigos de borracha, matérias plásticas e não metálicos	-	-	-	-	-	-	-
24/25 Indústrias metalúrgicas de base, produtos metálicos	3	2	1	-	-	-	-
26/27 Fab. equip. informáticos, electrónica, óptica, eléctricos	-	-	-	-	-	-	-
28 Fabricação de máquinas e equipamentos, n.e.	1	1	-	-	-	-	-
29/30 Fabricação de veículos e outro equipam. de transporte	-	-	-	-	-	-	-
31 Fabricação de mobiliário e colchões	-	-	-	-	-	-	-
32 Outras indústrias transformadoras	-	-	-	-	-	-	-
33 Reparação, manutenção e instalação de máquinas	-	-	-	-	-	-	-
<b>D Electricidade, gás, vapor, água quente e fria, ar frio</b>	<b>18</b>	<b>1</b>	<b>2</b>	<b>5</b>	<b>10</b>	-	-
<b>E Distribuição de água, saneamento, resíduos</b>	-	-	-	-	-	-	-
36 Captação, tratamento e distribuição de água	-	-	-	-	-	-	-
37/39 Tratamento águas residuais, elim. resíduos, descontam.	-	-	-	-	-	-	-
<b>F Construção</b>	<b>118</b>	<b>16</b>	<b>42</b>	<b>34</b>	<b>20</b>	<b>6</b>	-
<b>G Comércio, reparação de veículos automóveis</b>	<b>68</b>	<b>20</b>	<b>27</b>	<b>12</b>	<b>7</b>	<b>2</b>	-
45 Comércio, manutenção e reparação de veículos	15	3	4	5	2	1	-
46 Comércio por grosso, excepto de veículos	11	3	5	2	1	-	-
47 Comércio a retalho, excepto de veículos	42	14	18	5	4	1	-
<b>H Transportes e armazenagem</b>	<b>48</b>	<b>2</b>	<b>15</b>	<b>12</b>	<b>12</b>	<b>6</b>	<b>1</b>
49 Transportes terrestres	13	-	1	4	3	4	1
50 Transportes por água	-	-	-	-	-	-	-
51 Transportes aéreos	9	-	3	2	4	-	-
52 Armazenamento, actividades auxiliares dos transportes	9	-	6	2	1	-	-
53 Actividades postais e de courier	17	2	5	4	4	2	-
<b>I Alojamento, restauração e similares</b>	<b>10</b>	<b>5</b>	<b>1</b>	<b>4</b>	-	-	-
55 Alojamento	5	3	-	2	-	-	-
56 Restauração e similares	5	2	1	2	-	-	-
<b>J Actividades de informação e de comunicação</b>	<b>5</b>	-	<b>1</b>	<b>2</b>	<b>2</b>	-	-
<b>K Actividades financeiras e de seguros</b>	<b>15</b>	-	<b>1</b>	<b>3</b>	<b>10</b>	<b>1</b>	-
<b>L Actividades imobiliárias</b>	-	-	-	-	-	-	-
<b>M Actividades de consultoria, científicas e técnicas</b>	-	-	-	-	-	-	-
<b>N Actividades administrativas e serviços de apoio</b>	<b>2</b>	<b>1</b>	<b>1</b>	-	-	-	-
<b>O Adm. pública, defesa, segurança social obrigatória</b>	<b>28</b>	<b>2</b>	<b>10</b>	<b>7</b>	<b>4</b>	<b>5</b>	-
<b>P Educação</b>	<b>2</b>	-	<b>1</b>	<b>1</b>	-	-	-
<b>Q Actividades de saúde humana e apoio social</b>	<b>7</b>	<b>1</b>	<b>1</b>	<b>3</b>	<b>1</b>	<b>1</b>	-
<b>R Actividades artísticas, desportivas e recreativas</b>	<b>1</b>	-	-	-	-	<b>1</b>	-
<b>S Outras actividades de serviços</b>	<b>3</b>	-	-	-	<b>2</b>	-	<b>1</b>
<b>U Organismos internacionais e extra-territoriais</b>	-	-	-	-	-	-	-

NÚMERO DE TCO, POR ACTIVIDADES, SEGUNDO OS GRUPOS ETÁRIOS, NA ILHA GRACIOSA						QUADRO 81	
GRUPOS ETÁRIOS (Anos)		MULHERES					
ACTIVIDADES (CAE - Rev. 3)	TOTAL	< 25	25 a 34	35 a 44	45 a 54	55 a 64	65 e +
<b>TOTAL</b>	<b>316</b>	<b>61</b>	<b>123</b>	<b>65</b>	<b>51</b>	<b>16</b>	<b>-</b>
<b>A Agricultura, produção animal, caça, floresta e pesca</b>	<b>10</b>	<b>2</b>	<b>2</b>	<b>-</b>	<b>5</b>	<b>1</b>	<b>-</b>
01/02 Agricultura, produção animal, caça, silvicultura	3	1	-	-	1	1	-
03 Pesca e aquicultura	7	1	2	-	4	-	-
<b>B Indústrias extractivas</b>	<b>-</b>	<b>-</b>	<b>-</b>	<b>-</b>	<b>-</b>	<b>-</b>	<b>-</b>
<b>C Indústrias transformadoras</b>	<b>33</b>	<b>6</b>	<b>11</b>	<b>11</b>	<b>4</b>	<b>1</b>	<b>-</b>
10/11 Indústrias alimentares e das bebidas	33	6	11	11	4	1	-
12 Indústria do tabaco	-	-	-	-	-	-	-
13/15 Fabricação de têxteis, indústria do vestuário e couro	-	-	-	-	-	-	-
16 Indústria da madeira, da cortiça, cestaria, espartaria	-	-	-	-	-	-	-
17 Fabricação de pasta, de papel, cartão e seus artigos	-	-	-	-	-	-	-
18 Impressão e reprodução de suportes gravados	-	-	-	-	-	-	-
19/21 Coque, produtos químicos e farmacêuticos	-	-	-	-	-	-	-
22/23 Artigos de borracha, matérias plásticas e não metálicos	-	-	-	-	-	-	-
24/25 Indústrias metalúrgicas de base, produtos metálicos	-	-	-	-	-	-	-
26/27 Fab. equip. informáticos, electrónica, óptica, eléctricos	-	-	-	-	-	-	-
28 Fabricação de máquinas e equipamentos, n.e.	-	-	-	-	-	-	-
29/30 Fabricação de veículos e outro equipam. de transporte	-	-	-	-	-	-	-
31 Fabricação de mobiliário e colchões	-	-	-	-	-	-	-
32 Outras indústrias transformadoras	-	-	-	-	-	-	-
33 Reparação, manutenção e instalação de máquinas	-	-	-	-	-	-	-
<b>D Electricidade, gás, vapor, água quente e fria, ar frio</b>	<b>1</b>	<b>-</b>	<b>-</b>	<b>-</b>	<b>1</b>	<b>-</b>	<b>-</b>
<b>E Distribuição de água, saneamento, resíduos</b>	<b>-</b>	<b>-</b>	<b>-</b>	<b>-</b>	<b>-</b>	<b>-</b>	<b>-</b>
36 Captação, tratamento e distribuição de água	-	-	-	-	-	-	-
37/39 Tratamento águas residuais, elim. resíduos, descontam.	-	-	-	-	-	-	-
<b>F Construção</b>	<b>6</b>	<b>2</b>	<b>3</b>	<b>-</b>	<b>1</b>	<b>-</b>	<b>-</b>
<b>G Comércio, reparação de veículos automóveis</b>	<b>55</b>	<b>20</b>	<b>21</b>	<b>8</b>	<b>5</b>	<b>1</b>	<b>-</b>
45 Comércio, manutenção e reparação de veículos	-	-	-	-	-	-	-
46 Comércio por grosso, excepto de veículos	6	3	1	-	1	1	-
47 Comércio a retalho, excepto de veículos	49	17	20	8	4	-	-
<b>H Transportes e armazenagem</b>	<b>18</b>	<b>1</b>	<b>8</b>	<b>2</b>	<b>5</b>	<b>2</b>	<b>-</b>
49 Transportes terrestres	2	-	2	-	-	-	-
50 Transportes por água	2	-	-	-	1	1	-
51 Transportes aéreos	7	-	3	2	2	-	-
52 Armazenamento, actividades auxiliares dos transportes	3	-	2	-	1	-	-
53 Actividades postais e de courier	4	1	1	-	1	1	-
<b>I Alojamento, restauração e similares</b>	<b>52</b>	<b>15</b>	<b>22</b>	<b>12</b>	<b>3</b>	<b>-</b>	<b>-</b>
55 Alojamento	24	7	10	5	2	-	-
56 Restauração e similares	28	8	12	7	1	-	-
<b>J Actividades de informação e de comunicação</b>	<b>3</b>	<b>1</b>	<b>2</b>	<b>-</b>	<b>-</b>	<b>-</b>	<b>-</b>
<b>K Actividades financeiras e de seguros</b>	<b>10</b>	<b>-</b>	<b>-</b>	<b>2</b>	<b>8</b>	<b>-</b>	<b>-</b>
<b>L Actividades imobiliárias</b>	<b>-</b>	<b>-</b>	<b>-</b>	<b>-</b>	<b>-</b>	<b>-</b>	<b>-</b>
<b>M Actividades de consultoria, científicas e técnicas</b>	<b>2</b>	<b>1</b>	<b>1</b>	<b>-</b>	<b>-</b>	<b>-</b>	<b>-</b>
<b>N Actividades administrativas e serviços de apoio</b>	<b>8</b>	<b>-</b>	<b>4</b>	<b>3</b>	<b>1</b>	<b>-</b>	<b>-</b>
<b>O Adm. pública, defesa, segurança social obrigatória</b>	<b>7</b>	<b>1</b>	<b>1</b>	<b>2</b>	<b>1</b>	<b>2</b>	<b>-</b>
<b>P Educação</b>	<b>12</b>	<b>1</b>	<b>7</b>	<b>3</b>	<b>-</b>	<b>1</b>	<b>-</b>
<b>Q Actividades de saúde humana e apoio social</b>	<b>89</b>	<b>8</b>	<b>39</b>	<b>19</b>	<b>16</b>	<b>7</b>	<b>-</b>
<b>R Actividades artísticas, desportivas e recreativas</b>	<b>-</b>	<b>-</b>	<b>-</b>	<b>-</b>	<b>-</b>	<b>-</b>	<b>-</b>
<b>S Outras actividades de serviços</b>	<b>10</b>	<b>3</b>	<b>2</b>	<b>3</b>	<b>1</b>	<b>1</b>	<b>-</b>
<b>U Organismos internacionais e extra-territoriais</b>	<b>-</b>	<b>-</b>	<b>-</b>	<b>-</b>	<b>-</b>	<b>-</b>	<b>-</b>



NÚMERO DE TCO, POR PROFISSÕES, SEGUNDO OS GRUPOS ETÁRIOS, NA ILHA GRACIOSA						QUADRO 82	
GRUPOS ETÁRIOS (Anos)		HOMENS/MULHERES					
PROFISSÕES (CNP)	TOTAL	< 25	25 a 34	35 a 44	45 a 54	55 a 64	65 e +
<b>TOTAL</b>	<b>751</b>	<b>124</b>	<b>255</b>	<b>179</b>	<b>141</b>	<b>47</b>	<b>5</b>
<b>1 QUADROS SUPERIORES E DIRIGENTES</b>	<b>7</b>	-	<b>2</b>	<b>4</b>	<b>1</b>	-	-
11 Quadros superiores da administração pública	-	-	-	-	-	-	-
12 Directores de empresa	5	-	1	3	1	-	-
13 Directores e gerentes de pequenas empresas	2	-	1	1	-	-	-
<b>2 ESPECIALISTAS DE PROFISSÕES INTELLECTUAIS</b>	<b>15</b>	-	<b>7</b>	<b>4</b>	<b>1</b>	<b>3</b>	-
21 Especialistas das ciências físicas, matemáticas e engenharia	5	-	3	-	-	2	-
22 Especialistas das ciências da vida e profissionais da saúde	1	-	-	1	-	-	-
23 Docentes do ensino secundário, superior e similares	5	-	2	2	-	1	-
24 Outros especialistas das profissões intelectuais e científicas	4	-	2	1	1	-	-
<b>3 TÉCNICOS E PROFISSIONAIS DE NÍVEL INTERMÉDIO</b>	<b>38</b>	<b>3</b>	<b>15</b>	<b>6</b>	<b>12</b>	<b>1</b>	<b>1</b>
31 Técnicos e profissionais de física, química e engenharia	11	-	5	4	2	-	-
32 Profissionais das ciências da vida e da saúde	2	-	2	-	-	-	-
33 Profissionais de nível intermédio do ensino	8	2	5	-	1	-	-
34 Outros técnicos e profissionais de nível intermédio	17	1	3	2	9	1	1
<b>4 PESSOAL ADMINISTRATIVO E SIMILARES</b>	<b>84</b>	<b>14</b>	<b>31</b>	<b>13</b>	<b>22</b>	<b>4</b>	-
41 Empregados de escritório	68	9	27	12	16	4	-
42 Empregados de recepção, caixas, bilheteiros e similares	16	5	4	1	6	-	-
<b>5 PESSOAL DOS SERVIÇOS E VENDEDORES</b>	<b>144</b>	<b>35</b>	<b>54</b>	<b>28</b>	<b>21</b>	<b>6</b>	-
51 Pessoal serviços directos e particulares, protecção, segurança	97	20	34	22	16	5	-
52 Manequins, vendedores e demonstradores	47	15	20	6	5	1	-
<b>6 TRABALHADORES DA AGRICULTURA E PESCAS</b>	<b>33</b>	<b>3</b>	<b>6</b>	<b>8</b>	<b>10</b>	<b>5</b>	<b>1</b>
<b>7 OPERÁRIOS, ARTÍFICES E SIMILARES</b>	<b>117</b>	<b>11</b>	<b>37</b>	<b>37</b>	<b>24</b>	<b>8</b>	-
71 Operários, artífices da indústria extractiva e construção civil	59	4	23	17	11	4	-
72 Trabalhadores da metalurgia e metalomecânica	30	3	7	9	8	3	-
73 Mecânicos de precisão, oleiros, vidreiros	1	-	1	-	-	-	-
74 Outros operários, artífices e trabalhadores similares	27	4	6	11	5	1	-
<b>8 OPERADORES DE INSTALAÇÕES E MÁQUINAS</b>	<b>42</b>	<b>2</b>	<b>13</b>	<b>12</b>	<b>11</b>	<b>4</b>	-
81 Operadores de instalações fixas e similares	10	-	3	5	2	-	-
82 Operadores de máquinas e trabalhadores de montagem	6	-	1	1	4	-	-
83 Condutores de veículos, operadores de equip. pesados	26	2	9	6	5	4	-
<b>9 TRABALHADORES NÃO QUALIFICADOS</b>	<b>130</b>	<b>26</b>	<b>43</b>	<b>34</b>	<b>17</b>	<b>9</b>	<b>1</b>
91 Dos serviços e comércio	83	15	28	22	11	6	1
92 Da agricultura e pescas	-	-	-	-	-	-	-
93 Da construção civil, o. públicas, transformadoras, transportes	47	11	15	12	6	3	-
<b>TRABALHADORES SEM PROFISSÃO ATRIBUÍDA</b>	<b>141</b>	<b>30</b>	<b>47</b>	<b>33</b>	<b>22</b>	<b>7</b>	<b>2</b>
A Aprendizizes, praticantes, auxiliares, ajudantes, estagiários	132	29	42	33	21	6	1
D Encarregados sem profissão especificada	-	-	-	-	-	-	-
B Licenciados e bacharéis	3	-	-	-	1	1	1
R Outros trabalhadores sem profissão atribuída	6	1	5	-	-	-	-

NÚMERO DE TCO, POR PROFISSÕES, SEGUNDO OS GRUPOS ETÁRIOS, NA ILHA GRACIOSA						QUADRO 83		
		HOMENS						
GRUPOS ETÁRIOS (Anos)		TOTAL	< 25	25 a 34	35 a 44	45 a 54	55 a 64	65 e +
PROFISSÕES (CNP)								
<b>TOTAL</b>		<b>435</b>	<b>63</b>	<b>132</b>	<b>114</b>	<b>90</b>	<b>31</b>	<b>5</b>
<b>1</b>	<b>QUADROS SUPERIORES E DIRIGENTES</b>	<b>5</b>	-	<b>1</b>	<b>3</b>	<b>1</b>	-	-
11	Quadros superiores da administração pública	-	-	-	-	-	-	-
12	Directores de empresa	3	-	-	2	1	-	-
13	Directores e gerentes de pequenas empresas	2	-	1	1	-	-	-
<b>2</b>	<b>ESPECIALISTAS DE PROFISSÕES INTELLECTUAIS</b>	<b>7</b>	-	<b>3</b>	<b>1</b>	<b>1</b>	<b>2</b>	-
21	Especialistas das ciências físicas, matemáticas e engenharia	4	-	2	-	-	2	-
22	Especialistas das ciências da vida e profissionais da saúde	1	-	-	1	-	-	-
23	Docentes do ensino secundário, superior e similares	-	-	-	-	-	-	-
24	Outros especialistas das profissões intelectuais e científicas	2	-	1	-	1	-	-
<b>3</b>	<b>TÉCNICOS E PROFISSIONAIS DE NÍVEL INTERMÉDIO</b>	<b>21</b>	<b>1</b>	<b>5</b>	<b>6</b>	<b>7</b>	<b>1</b>	<b>1</b>
31	Técnicos e profissionais de física, química e engenharia	11	-	5	4	2	-	-
32	Profissionais das ciências da vida e da saúde	-	-	-	-	-	-	-
33	Profissionais de nível intermédio do ensino	1	1	-	-	-	-	-
34	Outros técnicos e profissionais de nível intermédio	9	-	-	2	5	1	1
<b>4</b>	<b>PESSOAL ADMINISTRATIVO E SIMILARES</b>	<b>41</b>	<b>5</b>	<b>11</b>	<b>8</b>	<b>14</b>	<b>3</b>	-
41	Empregados de escritório	36	4	11	8	10	3	-
42	Empregados de recepção, caixas, bilheteiros e similares	5	1	-	-	4	-	-
<b>5</b>	<b>PESSOAL DOS SERVIÇOS E VENDEDORES</b>	<b>40</b>	<b>12</b>	<b>14</b>	<b>8</b>	<b>5</b>	<b>1</b>	-
51	Pessoal serviços directos e particulares, protecção, segurança	21	5	6	6	3	1	-
52	Manequins, vendedores e demonstradores	19	7	8	2	2	-	-
<b>6</b>	<b>TRABALHADORES DA AGRICULTURA E PESCAS</b>	<b>27</b>	<b>2</b>	<b>3</b>	<b>8</b>	<b>9</b>	<b>4</b>	<b>1</b>
<b>7</b>	<b>OPERÁRIOS, ARTÍFICES E SIMILARES</b>	<b>104</b>	<b>10</b>	<b>34</b>	<b>30</b>	<b>22</b>	<b>8</b>	-
71	Operários, artífices da indústria extractiva e construção civil	59	4	23	17	11	4	-
72	Trabalhadores da metalurgia e metalomecânica	30	3	7	9	8	3	-
73	Mecânicos de precisão, oleiros, vidreiros	-	-	-	-	-	-	-
74	Outros operários, artífices e trabalhadores similares	15	3	4	4	3	1	-
<b>8</b>	<b>OPERADORES DE INSTALAÇÕES E MÁQUINAS</b>	<b>41</b>	<b>2</b>	<b>13</b>	<b>12</b>	<b>10</b>	<b>4</b>	-
81	Operadores de instalações fixas e similares	10	-	3	5	2	-	-
82	Operadores de máquinas e trabalhadores de montagem	5	-	1	1	3	-	-
83	Condutores de veículos, operadores de equip. pesados	26	2	9	6	5	4	-
<b>9</b>	<b>TRABALHADORES NÃO QUALIFICADOS</b>	<b>76</b>	<b>18</b>	<b>26</b>	<b>18</b>	<b>8</b>	<b>5</b>	<b>1</b>
91	Dos serviços e comércio	31	7	11	6	3	3	1
92	Da agricultura e pescas	-	-	-	-	-	-	-
93	Da construção civil, o. públicas, transformadoras, transportes	45	11	15	12	5	2	-
<b>TRABALHADORES SEM PROFISSÃO ATRIBUÍDA</b>		<b>73</b>	<b>13</b>	<b>22</b>	<b>20</b>	<b>13</b>	<b>3</b>	<b>2</b>
A	Aprendizes, praticantes, auxiliares, ajudantes, estagiários	70	13	21	20	12	3	1
D	Encarregados sem profissão especificada	-	-	-	-	-	-	-
B	Licenciados e bacharéis	2	-	-	-	1	-	1
R	Outros trabalhadores sem profissão atribuída	1	-	1	-	-	-	-

NÚMERO DE TCO, POR PROFISSÕES, SEGUNDO OS GRUPOS ETÁRIOS, NA ILHA GRACIOSA						MULHERES		QUADRO 84	
GRUPOS ETÁRIOS (Anos)		TOTAL	< 25	25 a 34	35 a 44	45 a 54	55 a 64	65 e +	
PROFISSÕES (CNP)									
<b>TOTAL</b>		<b>316</b>	<b>61</b>	<b>123</b>	<b>65</b>	<b>51</b>	<b>16</b>		-
<b>1</b>	<b>QUADROS SUPERIORES E DIRIGENTES</b>	<b>2</b>	-	<b>1</b>	<b>1</b>	-	-	-	-
11	Quadros superiores da administração pública	-	-	-	-	-	-	-	-
12	Directores de empresa	2	-	1	1	-	-	-	-
13	Directores e gerentes de pequenas empresas	-	-	-	-	-	-	-	-
<b>2</b>	<b>ESPECIALISTAS DE PROFISSÕES INTELLECTUAIS</b>	<b>8</b>	-	<b>4</b>	<b>3</b>	-	<b>1</b>	-	-
21	Especialistas das ciências físicas, matemáticas e engenharia	1	-	1	-	-	-	-	-
22	Especialistas das ciências da vida e profissionais da saúde	-	-	-	-	-	-	-	-
23	Docentes do ensino secundário, superior e similares	5	-	2	2	-	1	-	-
24	Outros especialistas das profissões intelectuais e científicas	2	-	1	1	-	-	-	-
<b>3</b>	<b>TÉCNICOS E PROFISSIONAIS DE NÍVEL INTERMÉDIO</b>	<b>17</b>	<b>2</b>	<b>10</b>	-	<b>5</b>	-	-	-
31	Técnicos e profissionais de física, química e engenharia	-	-	-	-	-	-	-	-
32	Profissionais das ciências da vida e da saúde	2	-	2	-	-	-	-	-
33	Profissionais de nível intermédio do ensino	7	1	5	-	1	-	-	-
34	Outros técnicos e profissionais de nível intermédio	8	1	3	-	4	-	-	-
<b>4</b>	<b>PESSOAL ADMINISTRATIVO E SIMILARES</b>	<b>43</b>	<b>9</b>	<b>20</b>	<b>5</b>	<b>8</b>	<b>1</b>	-	-
41	Empregados de escritório	32	5	16	4	6	1	-	-
42	Empregados de recepção, caixas, bilheteiros e similares	11	4	4	1	2	-	-	-
<b>5</b>	<b>PESSOAL DOS SERVIÇOS E VENDEDORES</b>	<b>104</b>	<b>23</b>	<b>40</b>	<b>20</b>	<b>16</b>	<b>5</b>	-	-
51	Pessoal serviços directos e particulares, protecção, segurança	76	15	28	16	13	4	-	-
52	Manequins, vendedores e demonstradores	28	8	12	4	3	1	-	-
<b>6</b>	<b>TRABALHADORES DA AGRICULTURA E PESCAS</b>	<b>6</b>	<b>1</b>	<b>3</b>	-	<b>1</b>	<b>1</b>	-	-
<b>7</b>	<b>OPERÁRIOS, ARTÍFICES E SIMILARES</b>	<b>13</b>	<b>1</b>	<b>3</b>	<b>7</b>	<b>2</b>	-	-	-
71	Operários, artífices da indústria extractiva e construção civil	-	-	-	-	-	-	-	-
72	Trabalhadores da metalurgia e metalomecânica	-	-	-	-	-	-	-	-
73	Mecânicos de precisão, oleiros, vidreiros	1	-	1	-	-	-	-	-
74	Outros operários, artífices e trabalhadores similares	12	1	2	7	2	-	-	-
<b>8</b>	<b>OPERADORES DE INSTALAÇÕES E MÁQUINAS</b>	<b>1</b>	-	-	-	<b>1</b>	-	-	-
81	Operadores de instalações fixas e similares	-	-	-	-	-	-	-	-
82	Operadores de máquinas e trabalhadores de montagem	1	-	-	-	1	-	-	-
83	Condutores de veículos, operadores de equip. pesados	-	-	-	-	-	-	-	-
<b>9</b>	<b>TRABALHADORES NÃO QUALIFICADOS</b>	<b>54</b>	<b>8</b>	<b>17</b>	<b>16</b>	<b>9</b>	<b>4</b>	-	-
91	Dos serviços e comércio	52	8	17	16	8	3	-	-
92	Da agricultura e pescas	-	-	-	-	-	-	-	-
93	Da construção civil, o. públicas, transformadoras, transportes	2	-	-	-	1	1	-	-
<b>TRABALHADORES SEM PROFISSÃO ATRIBUÍDA</b>		<b>68</b>	<b>17</b>	<b>25</b>	<b>13</b>	<b>9</b>	<b>4</b>	-	-
A	Aprendizes, praticantes, auxiliares, ajudantes, estagiários	62	16	21	13	9	3	-	-
D	Encarregados sem profissão especificada	-	-	-	-	-	-	-	-
B	Licenciados e bacharéis	1	-	-	-	-	1	-	-
R	Outros trabalhadores sem profissão atribuída	5	1	4	-	-	-	-	-

**SÃO JORGE**



**NÚMERO TOTAL DE TRABALHADORES, POR ACTIVIDADES, SEGUNDO A SITUAÇÃO NA PROFISSÃO, NA ILHA DE SÃO JORGE**
**QUADRO 85**

SITUAÇÃO NA PROFISSÃO	TOTAL	Patrão	Trabalhador familiar não remunerado	Trabalhador por conta de outrem	Membro de cooperativa de produção	Outra
ACTIVIDADES (CAE - Rev. 3)						
<b>TOTAL</b>	<b>2 182</b>	<b>59</b>	<b>1</b>	<b>2 110</b>	<b>1</b>	<b>11</b>
<b>A Agricultura, produção animal, caça, floresta e pesca</b>	<b>59</b>	<b>4</b>	<b>-</b>	<b>54</b>	<b>-</b>	<b>1</b>
01/02 Agricultura, produção animal, caça, silvicultura	30	2	-	28	-	-
03 Pesca e aquicultura	29	2	-	26	-	1
<b>B Indústrias extractivas</b>	<b>-</b>	<b>-</b>	<b>-</b>	<b>-</b>	<b>-</b>	<b>-</b>
<b>C Indústrias transformadoras</b>	<b>420</b>	<b>4</b>	<b>-</b>	<b>413</b>	<b>1</b>	<b>2</b>
10/11 Indústrias alimentares e das bebidas	354	1	-	352	1	-
12 Indústria do tabaco	-	-	-	-	-	-
13/15 Fabricação de têxteis, indústria do vestuário e couro	3	-	-	3	-	-
16 Indústria da madeira, da cortiça, cestaria, espartaria	25	-	-	25	-	-
17 Fabricação de pasta, de papel, cartão e seus artigos	-	-	-	-	-	-
18 Impressão e reprodução de suportes gravados	-	-	-	-	-	-
19/21 Coque, produtos químicos e farmacêuticos	-	-	-	-	-	-
22/23 Artigos de borracha, matérias plásticas e não metálicos	4	-	-	4	-	-
24/25 Indústrias metalúrgicas de base, produtos metálicos	13	3	-	10	-	-
26/27 Fab. equip. informáticos, electrónica, óptica, eléctricos	21	-	-	19	-	2
28 Fabricação de máquinas e equipamentos, n.e.	-	-	-	-	-	-
29/30 Fabricação de veículos e outro equipam. de transporte	-	-	-	-	-	-
31 Fabricação de mobiliário e colchões	-	-	-	-	-	-
32 Outras indústrias transformadoras	-	-	-	-	-	-
33 Reparação, manutenção e instalação de máquinas	-	-	-	-	-	-
<b>D Electricidade, gás, vapor, água quente e fria, ar frio</b>	<b>36</b>	<b>-</b>	<b>-</b>	<b>36</b>	<b>-</b>	<b>-</b>
<b>E Distribuição de água, saneamento, resíduos</b>	<b>-</b>	<b>-</b>	<b>-</b>	<b>-</b>	<b>-</b>	<b>-</b>
36 Captação, tratamento e distribuição de água	-	-	-	-	-	-
37/39 Tratamento águas residuais, elim. resíduos, descontam.	-	-	-	-	-	-
<b>F Construção</b>	<b>459</b>	<b>6</b>	<b>-</b>	<b>453</b>	<b>-</b>	<b>-</b>
<b>G Comércio, reparação de veículos automóveis</b>	<b>418</b>	<b>26</b>	<b>1</b>	<b>390</b>	<b>-</b>	<b>1</b>
45 Comércio, manutenção e reparação de veículos	73	4	1	68	-	-
46 Comércio por grosso, excepto de veículos	125	9	-	116	-	-
47 Comércio a retalho, excepto de veículos	220	13	-	206	-	1
<b>H Transportes e armazenagem</b>	<b>105</b>	<b>3</b>	<b>-</b>	<b>100</b>	<b>-</b>	<b>2</b>
49 Transportes terrestres	25	1	-	24	-	-
50 Transportes por água	2	-	-	2	-	-
51 Transportes aéreos	20	-	-	20	-	-
52 Armazenamento, actividades auxiliares dos transportes	27	2	-	23	-	2
53 Actividades postais e de courier	31	-	-	31	-	-
<b>I Alojamento, restauração e similares</b>	<b>142</b>	<b>8</b>	<b>-</b>	<b>132</b>	<b>-</b>	<b>2</b>
55 Alojamento	33	1	-	30	-	2
56 Restauração e similares	109	7	-	102	-	-
<b>J Actividades de informação e de comunicação</b>	<b>10</b>	<b>-</b>	<b>-</b>	<b>10</b>	<b>-</b>	<b>-</b>
<b>K Actividades financeiras e de seguros</b>	<b>45</b>	<b>-</b>	<b>-</b>	<b>45</b>	<b>-</b>	<b>-</b>
<b>L Actividades imobiliárias</b>	<b>-</b>	<b>-</b>	<b>-</b>	<b>-</b>	<b>-</b>	<b>-</b>
<b>M Actividades de consultoria, científicas e técnicas</b>	<b>31</b>	<b>2</b>	<b>-</b>	<b>28</b>	<b>-</b>	<b>1</b>
<b>N Actividades administrativas e serviços de apoio</b>	<b>20</b>	<b>2</b>	<b>-</b>	<b>18</b>	<b>-</b>	<b>-</b>
<b>O Adm. pública, defesa, segurança social obrigatória</b>	<b>97</b>	<b>-</b>	<b>-</b>	<b>96</b>	<b>-</b>	<b>1</b>
<b>P Educação</b>	<b>100</b>	<b>-</b>	<b>-</b>	<b>100</b>	<b>-</b>	<b>-</b>
<b>Q Actividades de saúde humana e apoio social</b>	<b>189</b>	<b>2</b>	<b>-</b>	<b>186</b>	<b>-</b>	<b>1</b>
<b>R Actividades artísticas, desportivas e recreativas</b>	<b>1</b>	<b>1</b>	<b>-</b>	<b>-</b>	<b>-</b>	<b>-</b>
<b>S Outras actividades de serviços</b>	<b>50</b>	<b>1</b>	<b>-</b>	<b>49</b>	<b>-</b>	<b>-</b>
<b>U Organismos internacionais e extra-territoriais</b>	<b>-</b>	<b>-</b>	<b>-</b>	<b>-</b>	<b>-</b>	<b>-</b>

**NÚMERO TOTAL DE TRABALHADORES, POR ACTIVIDADES, SEGUNDO AS HABILITAÇÕES, NA ILHA DE SÃO JORGE**
**QUADRO 86**

HABILITAÇÕES	TOTAL	<1ºCiclo Ensino Básico	1º Ciclo Ensino Básico	2º Ciclo	3º Ciclo	Secund., Prof. e Pós-sec.	Bacha- relato	Licen- ciatura ou +	Ignora- do
ACTIVIDADES (CAE - Rev. 3)									
<b>TOTAL</b>	<b>2 182</b>	<b>18</b>	<b>586</b>	<b>392</b>	<b>665</b>	<b>258</b>	<b>15</b>	<b>149</b>	<b>99</b>
<b>A Agricultura, produção animal, caça, floresta e pesca</b>	<b>59</b>	<b>4</b>	<b>34</b>	<b>10</b>	<b>9</b>	<b>1</b>	-	-	<b>1</b>
01/02 Agricultura, produção animal, caça, silvicultura	30	2	15	6	6	-	-	-	1
03 Pesca e aquicultura	29	2	19	4	3	1	-	-	-
<b>B Indústrias extractivas</b>	-	-	-	-	-	-	-	-	-
<b>C Indústrias transformadoras</b>	<b>420</b>	<b>4</b>	<b>129</b>	<b>60</b>	<b>100</b>	<b>27</b>	<b>4</b>	<b>12</b>	<b>84</b>
10/11 Indústrias alimentares e das bebidas	354	4	116	45	77	19	-	9	84
12 Indústria do tabaco	-	-	-	-	-	-	-	-	-
13/15 Fabricação de têxteis, indústria do vestuário e couro	3	-	-	1	2	-	-	-	-
16 Indústria da madeira, da cortiça, cestaria, espartaria	25	-	10	8	7	-	-	-	-
17 Fabricação de pasta, de papel, cartão e seus artigos	-	-	-	-	-	-	-	-	-
18 Impressão e reprodução de suportes gravados	-	-	-	-	-	-	-	-	-
19/21 Coque, produtos químicos e farmacêuticos	-	-	-	-	-	-	-	-	-
22/23 Artigos de borracha, matérias plásticas e não metálicos	4	-	2	1	1	-	-	-	-
24/25 Indústrias metalúrgicas de base, produtos metálicos	13	-	1	3	7	2	-	-	-
26/27 Fab. equip. informáticos, electrónica, óptica, eléctricos	21	-	-	2	6	6	4	3	-
28 Fabricação de máquinas e equipamentos, n.e.	-	-	-	-	-	-	-	-	-
29/30 Fabricação de veículos e outro equipam. de transporte	-	-	-	-	-	-	-	-	-
31 Fabricação de mobiliário e colchões	-	-	-	-	-	-	-	-	-
32 Outras indústrias transformadoras	-	-	-	-	-	-	-	-	-
33 Reparação, manutenção e instalação de máquinas	-	-	-	-	-	-	-	-	-
<b>D Electricidade, gás, vapor, água quente e fria, ar frio</b>	<b>36</b>	-	<b>15</b>	<b>4</b>	<b>10</b>	<b>5</b>	<b>1</b>	<b>1</b>	-
<b>E Distribuição de água, saneamento, resíduos</b>	-	-	-	-	-	-	-	-	-
36 Captação, tratamento e distribuição de água	-	-	-	-	-	-	-	-	-
37/39 Tratamento águas residuais, elim. resíduos, descontam.	-	-	-	-	-	-	-	-	-
<b>F Construção</b>	<b>459</b>	<b>3</b>	<b>164</b>	<b>148</b>	<b>108</b>	<b>18</b>	<b>1</b>	<b>14</b>	<b>3</b>
<b>G Comércio, reparação de veículos automóveis</b>	<b>418</b>	<b>1</b>	<b>69</b>	<b>64</b>	<b>217</b>	<b>55</b>	-	<b>12</b>	-
45 Comércio, manutenção e reparação de veículos	73	-	13	21	27	12	-	-	-
46 Comércio por grosso, excepto de veículos	125	-	26	23	58	14	-	4	-
47 Comércio a retalho, excepto de veículos	220	1	30	20	132	29	-	8	-
<b>H Transportes e armazenagem</b>	<b>105</b>	-	<b>35</b>	<b>9</b>	<b>29</b>	<b>28</b>	-	<b>1</b>	<b>3</b>
49 Transportes terrestres	25	-	13	3	7	2	-	-	-
50 Transportes por água	2	-	-	-	2	-	-	-	-
51 Transportes aéreos	20	-	5	-	5	10	-	-	-
52 Armazenamento, actividades auxiliares dos transportes	27	-	13	-	5	6	-	-	3
53 Actividades postais e de courier	31	-	4	6	10	10	-	1	-
<b>I Alojamento, restauração e similares</b>	<b>142</b>	-	<b>32</b>	<b>29</b>	<b>63</b>	<b>12</b>	-	<b>2</b>	<b>4</b>
55 Alojamento	33	-	3	1	18	7	-	2	2
56 Restauração e similares	109	-	29	28	45	5	-	-	2
<b>J Actividades de informação e de comunicação</b>	<b>10</b>	-	<b>3</b>	<b>2</b>	<b>3</b>	<b>2</b>	-	-	-
<b>K Actividades financeiras e de seguros</b>	<b>45</b>	-	<b>1</b>	<b>1</b>	<b>18</b>	<b>21</b>	<b>1</b>	<b>3</b>	-
<b>L Actividades imobiliárias</b>	-	-	-	-	-	-	-	-	-
<b>M Actividades de consultoria, científicas e técnicas</b>	<b>31</b>	-	<b>3</b>	<b>1</b>	<b>8</b>	<b>13</b>	<b>3</b>	<b>2</b>	<b>1</b>
<b>N Actividades administrativas e serviços de apoio</b>	<b>20</b>	-	<b>4</b>	<b>1</b>	<b>7</b>	<b>6</b>	-	<b>1</b>	<b>1</b>
<b>O Adm. pública, defesa, segurança social obrigatória</b>	<b>97</b>	<b>4</b>	<b>10</b>	<b>19</b>	<b>26</b>	<b>9</b>	-	<b>27</b>	<b>2</b>
<b>P Educação</b>	<b>100</b>	-	<b>13</b>	<b>7</b>	<b>12</b>	<b>10</b>	<b>2</b>	<b>56</b>	-
<b>Q Actividades de saúde humana e apoio social</b>	<b>189</b>	<b>2</b>	<b>55</b>	<b>25</b>	<b>41</b>	<b>45</b>	<b>3</b>	<b>18</b>	-
<b>R Actividades artísticas, desportivas e recreativas</b>	<b>1</b>	-	-	-	<b>1</b>	-	-	-	-
<b>S Outras actividades de serviços</b>	<b>50</b>	-	<b>19</b>	<b>12</b>	<b>13</b>	<b>6</b>	-	-	-
<b>U Organismos internacionais e extra-territoriais</b>	-	-	-	-	-	-	-	-	-

**NÚMERO DE TCO, POR ACTIVIDADES, SEGUNDO AS HABILITAÇÕES,  
NA ILHA DE SÃO JORGE**
**QUADRO 87**

ACTIVIDADES (CAE - Rev. 3)	HABILITAÇÕES								
	TOTAL	<1ºCiclo Ensino Básico	1º Ciclo Ensino Básico	2º Ciclo	3º Ciclo	Secund., Prof. e Pós-sec.	Bacha- relato	Licen- ciatura ou +	Ignora- do
<b>TOTAL</b>	<b>2 110</b>	<b>18</b>	<b>567</b>	<b>387</b>	<b>645</b>	<b>242</b>	<b>13</b>	<b>144</b>	<b>94</b>
<b>A Agricultura, produção animal, caça, floresta e pesca</b>	<b>54</b>	<b>4</b>	<b>30</b>	<b>9</b>	<b>9</b>	<b>1</b>	-	-	<b>1</b>
01/02 Agricultura, produção animal, caça, silvicultura	28	2	13	6	6	-	-	-	1
03 Pesca e aquicultura	26	2	17	3	3	1	-	-	-
<b>B Indústrias extractivas</b>	-	-	-	-	-	-	-	-	-
<b>C Indústrias transformadoras</b>	<b>413</b>	<b>4</b>	<b>128</b>	<b>60</b>	<b>99</b>	<b>24</b>	<b>3</b>	<b>12</b>	<b>83</b>
10/11 Indústrias alimentares e das bebidas	352	4	116	45	76	19	-	9	83
12 Indústria do tabaco	-	-	-	-	-	-	-	-	-
13/15 Fabricação de têxteis, indústria do vestuário e couro	3	-	-	1	2	-	-	-	-
16 Indústria da madeira, da cortiça, cestaria, espartaria	25	-	10	8	7	-	-	-	-
17 Fabricação de pasta, de papel, cartão e seus artigos	-	-	-	-	-	-	-	-	-
18 Impressão e reprodução de suportes gravados	-	-	-	-	-	-	-	-	-
19/21 Coque, produtos químicos e farmacêuticos	-	-	-	-	-	-	-	-	-
22/23 Artigos de borracha, matérias plásticas e não metálicos	4	-	2	1	1	-	-	-	-
24/25 Indústrias metalúrgicas de base, produtos metálicos	10	-	-	3	7	-	-	-	-
26/27 Fab. equip. informáticos, electrónica, óptica, eléctricos	19	-	-	2	6	5	3	3	-
28 Fabricação de máquinas e equipamentos, n.e.	-	-	-	-	-	-	-	-	-
29/30 Fabricação de veículos e outro equipam. de transporte	-	-	-	-	-	-	-	-	-
31 Fabricação de mobiliário e colchões	-	-	-	-	-	-	-	-	-
32 Outras indústrias transformadoras	-	-	-	-	-	-	-	-	-
33 Reparação, manutenção e instalação de máquinas	-	-	-	-	-	-	-	-	-
<b>D Electricidade, gás, vapor, água quente e fria, ar frio</b>	<b>36</b>	-	<b>15</b>	<b>4</b>	<b>10</b>	<b>5</b>	<b>1</b>	<b>1</b>	-
<b>E Distribuição de água, saneamento, resíduos</b>	-	-	-	-	-	-	-	-	-
36 Captação, tratamento e distribuição de água	-	-	-	-	-	-	-	-	-
37/39 Tratamento águas residuais, elim. resíduos, descontam.	-	-	-	-	-	-	-	-	-
<b>F Construção</b>	<b>453</b>	<b>3</b>	<b>161</b>	<b>148</b>	<b>106</b>	<b>17</b>	<b>1</b>	<b>14</b>	<b>3</b>
<b>G Comércio, reparação de veículos automóveis</b>	<b>390</b>	<b>1</b>	<b>63</b>	<b>61</b>	<b>207</b>	<b>47</b>	-	<b>11</b>	-
45 Comércio, manutenção e reparação de veículos	68	-	11	19	26	12	-	-	-
46 Comércio por grosso, excepto de veículos	116	-	24	22	55	11	-	4	-
47 Comércio a retalho, excepto de veículos	206	1	28	20	126	24	-	7	-
<b>H Transportes e armazenagem</b>	<b>100</b>	-	<b>33</b>	<b>9</b>	<b>28</b>	<b>28</b>	-	<b>1</b>	<b>1</b>
49 Transportes terrestres	24	-	13	3	6	2	-	-	-
50 Transportes por água	2	-	-	-	2	-	-	-	-
51 Transportes aéreos	20	-	5	-	5	10	-	-	-
52 Armazenamento, actividades auxiliares dos transportes	23	-	11	-	5	6	-	-	1
53 Actividades postais e de courier	31	-	4	6	10	10	-	1	-
<b>I Alojamento, restauração e similares</b>	<b>132</b>	-	<b>30</b>	<b>28</b>	<b>62</b>	<b>9</b>	-	<b>1</b>	<b>2</b>
55 Alojamento	30	-	3	1	18	7	-	1	-
56 Restauração e similares	102	-	27	27	44	2	-	-	2
<b>J Actividades de informação e de comunicação</b>	<b>10</b>	-	<b>3</b>	<b>2</b>	<b>3</b>	<b>2</b>	-	-	-
<b>K Actividades financeiras e de seguros</b>	<b>45</b>	-	<b>1</b>	<b>1</b>	<b>18</b>	<b>21</b>	<b>1</b>	<b>3</b>	-
<b>L Actividades imobiliárias</b>	-	-	-	-	-	-	-	-	-
<b>M Actividades de consultoria, científicas e técnicas</b>	<b>28</b>	-	<b>2</b>	<b>1</b>	<b>7</b>	<b>13</b>	<b>2</b>	<b>2</b>	<b>1</b>
<b>N Actividades administrativas e serviços de apoio</b>	<b>18</b>	-	<b>4</b>	<b>1</b>	<b>6</b>	<b>6</b>	-	-	<b>1</b>
<b>O Adm. pública, defesa, segurança social obrigatória</b>	<b>96</b>	<b>4</b>	<b>10</b>	<b>19</b>	<b>25</b>	<b>9</b>	-	<b>27</b>	<b>2</b>
<b>P Educação</b>	<b>100</b>	-	<b>13</b>	<b>7</b>	<b>12</b>	<b>10</b>	<b>2</b>	<b>56</b>	-
<b>Q Actividades de saúde humana e apoio social</b>	<b>186</b>	<b>2</b>	<b>55</b>	<b>25</b>	<b>41</b>	<b>44</b>	<b>3</b>	<b>16</b>	-
<b>R Actividades artísticas, desportivas e recreativas</b>	-	-	-	-	-	-	-	-	-
<b>S Outras actividades de serviços</b>	<b>49</b>	-	<b>19</b>	<b>12</b>	<b>12</b>	<b>6</b>	-	-	-
<b>U Organismos internacionais e extra-territoriais</b>	-	-	-	-	-	-	-	-	-



**NÚMERO TOTAL DE TRABALHADORES, POR GRUPOS ETÁRIOS, SEGUNDO AS HABILITAÇÕES, NA ILHA DE SÃO JORGE** **QUADRO 88**

HABILITAÇÕES	TOTAL	<1ºCiclo Ensino Básico	1º Ciclo Ensino Básico	2º Ciclo	3º Ciclo	Secund., Prof. e Pós-sec.	Bacha- relato	Licen- ciatura ou +	Ignora- do
GRUPOS ETÁRIOS (Anos)									
<b>TOTAL</b>	<b>2 182</b>	<b>18</b>	<b>586</b>	<b>392</b>	<b>665</b>	<b>258</b>	<b>15</b>	<b>149</b>	<b>99</b>
< 25	300	-	18	44	162	57	-	14	5
25 a 34	729	1	55	121	301	115	4	100	32
35 a 44	571	7	167	154	132	49	6	21	35
45 a 54	417	3	224	66	56	32	2	10	24
55 a 64	148	5	113	6	14	4	3	-	3
65 e +	17	2	9	1	-	1	-	4	-

**NÚMERO DE TCO, POR GRUPOS ETÁRIOS, SEGUNDO AS HABILITAÇÕES, NA ILHA DE SÃO JORGE** **QUADRO 89**

HABILITAÇÕES	TOTAL	<1ºCiclo Ensino Básico	1º Ciclo Ensino Básico	2º Ciclo	3º Ciclo	Secund., Prof. e Pós-sec.	Bacha- relato	Licen- ciatura ou +	Ignora- do
GRUPOS ETÁRIOS (Anos)									
<b>TOTAL</b>	<b>2 110</b>	<b>18</b>	<b>567</b>	<b>387</b>	<b>645</b>	<b>242</b>	<b>13</b>	<b>144</b>	<b>94</b>
< 25	299	-	18	44	161	57	-	14	5
25 a 34	713	1	55	121	297	105	4	98	32
35 a 44	551	7	167	152	123	44	5	20	33
45 a 54	402	3	220	65	52	31	2	8	21
55 a 64	128	5	98	4	12	4	2	-	3
65 e +	17	2	9	1	-	1	-	4	-

<b>NÚMERO TOTAL DE TRABALHADORES, POR ACTIVIDADES, SEGUNDO OS ESCALÕES DE ANTIGUIDADE NA EMPRESA, NA ILHA DE SÃO JORGE</b>						<b>QUADRO 90</b>	
ESCALÃO DE ANTIGUIDADE (Anos)	TOTAL	< 1	1 a 4	5 a 9	10 a 14	15 a 19	20 e +
ACTIVIDADES (CAE - Rev. 3)							
<b>TOTAL</b>	<b>2 182</b>	<b>669</b>	<b>649</b>	<b>381</b>	<b>194</b>	<b>141</b>	<b>148</b>
<b>A Agricultura, produção animal, caça, floresta e pesca</b>	<b>59</b>	<b>19</b>	<b>19</b>	<b>5</b>	<b>1</b>	<b>3</b>	<b>12</b>
01/02 Agricultura, produção animal, caça, silvicultura	30	9	14	3	-	1	3
03 Pesca e aquicultura	29	10	5	2	1	2	9
<b>B Indústrias extractivas</b>	<b>-</b>	<b>-</b>	<b>-</b>	<b>-</b>	<b>-</b>	<b>-</b>	<b>-</b>
<b>C Indústrias transformadoras</b>	<b>420</b>	<b>139</b>	<b>156</b>	<b>59</b>	<b>40</b>	<b>22</b>	<b>4</b>
10/11 Indústrias alimentares e das bebidas	354	125	135	42	29	20	3
12 Indústria do tabaco	-	-	-	-	-	-	-
13/15 Fabricação de têxteis, indústria do vestuário e couro	3	-	-	2	1	-	-
16 Indústria da madeira, da cortiça, cestaria, espartaria	25	4	7	6	7	1	-
17 Fabricação de pasta, de papel, cartão e seus artigos	-	-	-	-	-	-	-
18 Impressão e reprodução de suportes gravados	-	-	-	-	-	-	-
19/21 Coque, produtos químicos e farmacêuticos	-	-	-	-	-	-	-
22/23 Artigos de borracha, matérias plásticas e não metálicos	4	2	-	1	-	1	-
24/25 Indústrias metalúrgicas de base, produtos metálicos	13	2	4	3	3	-	1
26/27 Fab. equip. informáticos, electrónica, óptica, eléctricos	21	6	10	5	-	-	-
28 Fabricação de máquinas e equipamentos, n.e.	-	-	-	-	-	-	-
29/30 Fabricação de veículos e outro equipam. de transporte	-	-	-	-	-	-	-
31 Fabricação de mobiliário e colchões	-	-	-	-	-	-	-
32 Outras indústrias transformadoras	-	-	-	-	-	-	-
33 Reparação, manutenção e instalação de máquinas	-	-	-	-	-	-	-
<b>D Electricidade, gás, vapor, água quente e fria, ar frio</b>	<b>36</b>	<b>-</b>	<b>3</b>	<b>-</b>	<b>2</b>	<b>4</b>	<b>27</b>
<b>E Distribuição de água, saneamento, resíduos</b>	<b>-</b>	<b>-</b>	<b>-</b>	<b>-</b>	<b>-</b>	<b>-</b>	<b>-</b>
36 Captação, tratamento e distribuição de água	-	-	-	-	-	-	-
37/39 Tratamento águas residuais, elim. resíduos, descontam.	-	-	-	-	-	-	-
<b>F Construção</b>	<b>459</b>	<b>155</b>	<b>177</b>	<b>95</b>	<b>15</b>	<b>10</b>	<b>7</b>
<b>G Comércio, reparação de veículos automóveis</b>	<b>418</b>	<b>123</b>	<b>116</b>	<b>86</b>	<b>50</b>	<b>29</b>	<b>14</b>
45 Comércio, manutenção e reparação de veículos	73	28	20	15	6	2	2
46 Comércio por grosso, excepto de veículos	125	17	36	31	16	16	9
47 Comércio a retalho, excepto de veículos	220	78	60	40	28	11	3
<b>H Transportes e armazenagem</b>	<b>105</b>	<b>21</b>	<b>20</b>	<b>16</b>	<b>19</b>	<b>14</b>	<b>15</b>
49 Transportes terrestres	25	6	10	3	3	2	1
50 Transportes por água	2	-	-	2	-	-	-
51 Transportes aéreos	20	5	2	2	1	4	6
52 Armazenamento, actividades auxiliares dos transportes	27	4	8	2	10	3	-
53 Actividades postais e de courier	31	6	-	7	5	5	8
<b>I Alojamento, restauração e similares</b>	<b>142</b>	<b>55</b>	<b>47</b>	<b>17</b>	<b>6</b>	<b>12</b>	<b>5</b>
55 Alojamento	33	7	12	4	4	3	3
56 Restauração e similares	109	48	35	13	2	9	2
<b>J Actividades de informação e de comunicação</b>	<b>10</b>	<b>-</b>	<b>1</b>	<b>1</b>	<b>4</b>	<b>1</b>	<b>3</b>
<b>K Actividades financeiras e de seguros</b>	<b>45</b>	<b>1</b>	<b>1</b>	<b>7</b>	<b>-</b>	<b>10</b>	<b>26</b>
<b>L Actividades imobiliárias</b>	<b>-</b>	<b>-</b>	<b>-</b>	<b>-</b>	<b>-</b>	<b>-</b>	<b>-</b>
<b>M Actividades de consultoria, científicas e técnicas</b>	<b>31</b>	<b>10</b>	<b>8</b>	<b>8</b>	<b>3</b>	<b>2</b>	<b>-</b>
<b>N Actividades administrativas e serviços de apoio</b>	<b>20</b>	<b>5</b>	<b>7</b>	<b>4</b>	<b>4</b>	<b>-</b>	<b>-</b>
<b>O Adm. pública, defesa, segurança social obrigatória</b>	<b>97</b>	<b>42</b>	<b>28</b>	<b>10</b>	<b>10</b>	<b>6</b>	<b>1</b>
<b>P Educação</b>	<b>100</b>	<b>49</b>	<b>20</b>	<b>17</b>	<b>11</b>	<b>2</b>	<b>1</b>
<b>Q Actividades de saúde humana e apoio social</b>	<b>189</b>	<b>35</b>	<b>35</b>	<b>49</b>	<b>24</b>	<b>22</b>	<b>24</b>
<b>R Actividades artísticas, desportivas e recreativas</b>	<b>1</b>	<b>1</b>	<b>-</b>	<b>-</b>	<b>-</b>	<b>-</b>	<b>-</b>
<b>S Outras actividades de serviços</b>	<b>50</b>	<b>14</b>	<b>11</b>	<b>7</b>	<b>5</b>	<b>4</b>	<b>9</b>
<b>U Organismos internacionais e extra-territoriais</b>	<b>-</b>	<b>-</b>	<b>-</b>	<b>-</b>	<b>-</b>	<b>-</b>	<b>-</b>

NÚMERO TOTAL DE TRABALHADORES, POR ACTIVIDADES, SEGUNDO OS NÍVEIS DE QUALIFICAÇÃO, NA ILHA DE SÃO JORGE								QUADRO 91		
								HOMENS/MULHERES		
NÍVEL DE QUALIFICAÇÃO	TOTAL	Quadro superior	Quadro médio	Encar./contra-mestre	Prof. Altam. Qualif.	Prof. Qualificado	Prof. Semi-qualif.	Prof. Não qualif.	Pratic./aprendiz	Igno-rado
ACTIVIDADES (CAE - Rev. 3)										
<b>TOTAL</b>	<b>2 182</b>	<b>157</b>	<b>55</b>	<b>43</b>	<b>51</b>	<b>749</b>	<b>398</b>	<b>697</b>	<b>14</b>	<b>18</b>
<b>A Agricultura, produção animal, caça, floresta e pesca</b>	<b>59</b>	<b>1</b>	<b>-</b>	<b>3</b>	<b>1</b>	<b>10</b>	<b>3</b>	<b>40</b>	<b>-</b>	<b>1</b>
01/02 Agricultura, produção animal, caça, silvicultura	30	1	-	-	1	6	1	21	-	-
03 Pesca e aquicultura	29	-	-	3	-	4	2	19	-	1
<b>B Indústrias extractivas</b>	<b>-</b>	<b>-</b>	<b>-</b>	<b>-</b>	<b>-</b>	<b>-</b>	<b>-</b>	<b>-</b>	<b>-</b>	<b>-</b>
<b>C Indústrias transformadoras</b>	<b>420</b>	<b>11</b>	<b>12</b>	<b>6</b>	<b>5</b>	<b>108</b>	<b>129</b>	<b>144</b>	<b>3</b>	<b>2</b>
10/11 Indústrias alimentares e das bebidas	354	7	6	5	5	78	126	125	-	2
12 Indústria do tabaco	-	-	-	-	-	-	-	-	-	-
13/15 Fabricação de têxteis, indústria do vestuário e couro	3	-	-	-	-	3	-	-	-	-
16 Indústria da madeira, da cortiça, cestaria, espartaria	25	1	-	-	-	14	-	10	-	-
17 Fabricação de pasta, de papel, cartão e seus artigos	-	-	-	-	-	-	-	-	-	-
18 Impressão e reprodução de suportes gravados	-	-	-	-	-	-	-	-	-	-
19/21 Coque, produtos químicos e farmacêuticos	-	-	-	-	-	-	-	-	-	-
22/23 Artigos de borracha, matérias plásticas e não metálicos	4	1	-	-	-	1	-	2	-	-
24/25 Indústrias metalúrgicas de base, produtos metálicos	13	-	-	-	-	5	1	7	-	-
26/27 Fab. equip. informáticos, electrónica, óptica, eléctricos	21	2	6	1	-	7	2	-	3	-
28 Fabricação de máquinas e equipamentos, n.e.	-	-	-	-	-	-	-	-	-	-
29/30 Fabricação de veículos e outro equipam. de transporte	-	-	-	-	-	-	-	-	-	-
31 Fabricação de mobiliário e colchões	-	-	-	-	-	-	-	-	-	-
32 Outras indústrias transformadoras	-	-	-	-	-	-	-	-	-	-
33 Reparação, manutenção e instalação de máquinas	-	-	-	-	-	-	-	-	-	-
<b>D Electricidade, gás, vapor, água quente e fria, ar frio</b>	<b>36</b>	<b>2</b>	<b>-</b>	<b>-</b>	<b>2</b>	<b>23</b>	<b>9</b>	<b>-</b>	<b>-</b>	<b>-</b>
<b>E Distribuição de água, saneamento, resíduos</b>	<b>-</b>	<b>-</b>	<b>-</b>	<b>-</b>	<b>-</b>	<b>-</b>	<b>-</b>	<b>-</b>	<b>-</b>	<b>-</b>
36 Captação, tratamento e distribuição de água	-	-	-	-	-	-	-	-	-	-
37/39 Tratamento águas residuais, elim. resíduos, descontam.	-	-	-	-	-	-	-	-	-	-
<b>F Construção</b>	<b>459</b>	<b>12</b>	<b>7</b>	<b>18</b>	<b>7</b>	<b>161</b>	<b>72</b>	<b>178</b>	<b>1</b>	<b>3</b>
<b>G Comércio, reparação de veículos automóveis</b>	<b>418</b>	<b>39</b>	<b>3</b>	<b>5</b>	<b>11</b>	<b>150</b>	<b>28</b>	<b>174</b>	<b>6</b>	<b>2</b>
45 Comércio, manutenção e reparação de veículos	73	3	-	-	-	22	12	35	-	1
46 Comércio por grosso, excepto de veículos	125	17	-	4	6	47	4	42	4	1
47 Comércio a retalho, excepto de veículos	220	19	3	1	5	81	12	97	2	-
<b>H Transportes e armazenagem</b>	<b>105</b>	<b>3</b>	<b>3</b>	<b>2</b>	<b>6</b>	<b>56</b>	<b>14</b>	<b>19</b>	<b>2</b>	<b>-</b>
49 Transportes terrestres	25	-	-	-	3	11	-	11	-	-
50 Transportes por água	2	-	-	2	-	-	-	-	-	-
51 Transportes aéreos	20	-	2	-	-	8	8	2	-	-
52 Armazenamento, actividades auxiliares dos transportes	27	3	1	-	-	11	4	6	2	-
53 Actividades postais e de courier	31	-	-	-	3	26	2	-	-	-
<b>I Alojamento, restauração e similares</b>	<b>142</b>	<b>6</b>	<b>3</b>	<b>3</b>	<b>2</b>	<b>30</b>	<b>39</b>	<b>53</b>	<b>2</b>	<b>4</b>
55 Alojamento	33	1	-	-	-	12	6	12	-	2
56 Restauração e similares	109	5	3	3	2	18	33	41	2	2
<b>J Actividades de informação e de comunicação</b>	<b>10</b>	<b>6</b>	<b>-</b>	<b>-</b>	<b>-</b>	<b>2</b>	<b>-</b>	<b>2</b>	<b>-</b>	<b>-</b>
<b>K Actividades financeiras e de seguros</b>	<b>45</b>	<b>-</b>	<b>8</b>	<b>1</b>	<b>7</b>	<b>27</b>	<b>-</b>	<b>2</b>	<b>-</b>	<b>-</b>
<b>L Actividades imobiliárias</b>	<b>-</b>	<b>-</b>	<b>-</b>	<b>-</b>	<b>-</b>	<b>-</b>	<b>-</b>	<b>-</b>	<b>-</b>	<b>-</b>
<b>M Actividades de consultoria, científicas e técnicas</b>	<b>31</b>	<b>7</b>	<b>1</b>	<b>-</b>	<b>2</b>	<b>13</b>	<b>5</b>	<b>2</b>	<b>-</b>	<b>1</b>
<b>N Actividades administrativas e serviços de apoio</b>	<b>20</b>	<b>2</b>	<b>1</b>	<b>-</b>	<b>-</b>	<b>7</b>	<b>1</b>	<b>8</b>	<b>-</b>	<b>1</b>
<b>O Adm. pública, defesa, segurança social obrigatória</b>	<b>97</b>	<b>-</b>	<b>-</b>	<b>1</b>	<b>3</b>	<b>70</b>	<b>12</b>	<b>10</b>	<b>-</b>	<b>1</b>
<b>P Educação</b>	<b>100</b>	<b>58</b>	<b>6</b>	<b>-</b>	<b>1</b>	<b>9</b>	<b>23</b>	<b>3</b>	<b>-</b>	<b>-</b>
<b>Q Actividades de saúde humana e apoio social</b>	<b>189</b>	<b>8</b>	<b>11</b>	<b>3</b>	<b>4</b>	<b>73</b>	<b>60</b>	<b>29</b>	<b>-</b>	<b>1</b>
<b>R Actividades artísticas, desportivas e recreativas</b>	<b>1</b>	<b>1</b>	<b>-</b>	<b>-</b>	<b>-</b>	<b>-</b>	<b>-</b>	<b>-</b>	<b>-</b>	<b>-</b>
<b>S Outras actividades de serviços</b>	<b>50</b>	<b>1</b>	<b>-</b>	<b>1</b>	<b>-</b>	<b>10</b>	<b>3</b>	<b>33</b>	<b>-</b>	<b>2</b>
<b>U Organismos internacionais e extra-territoriais</b>	<b>-</b>	<b>-</b>	<b>-</b>	<b>-</b>	<b>-</b>	<b>-</b>	<b>-</b>	<b>-</b>	<b>-</b>	<b>-</b>

NÚMERO TOTAL DE TRABALHADORES, POR ACTIVIDADES, SEGUNDO OS NÍVEIS DE QUALIFICAÇÃO, NA ILHA DE SÃO JORGE								QUADRO 92		
								HOMENS		
NÍVEL DE QUALIFICAÇÃO	TOTAL	Quadro superior	Quadro médio	Encar./ /contra-mestre	Prof. Altam. Qualif.	Prof. Qualificado	Prof. Semi-qualif.	Prof. Não qualif.	Pratic./ /aprendiz	Ignorado
ACTIVIDADES (CAE - Rev. 3)										
TOTAL	1 233	91	30	36	33	436	180	405	11	11
<b>A Agricultura, produção animal, caça, floresta e pesca</b>	<b>51</b>	<b>1</b>	<b>-</b>	<b>3</b>	<b>1</b>	<b>6</b>	<b>3</b>	<b>36</b>	<b>-</b>	<b>1</b>
01/02 Agricultura, produção animal, caça, silvicultura	25	1	-	-	1	4	1	18	-	-
03 Pesca e aquicultura	26	-	-	3	-	2	2	18	-	1
<b>B Indústrias extractivas</b>	<b>-</b>	<b>-</b>	<b>-</b>	<b>-</b>	<b>-</b>	<b>-</b>	<b>-</b>	<b>-</b>	<b>-</b>	<b>-</b>
<b>C Indústrias transformadoras</b>	<b>173</b>	<b>8</b>	<b>10</b>	<b>6</b>	<b>4</b>	<b>51</b>	<b>41</b>	<b>49</b>	<b>3</b>	<b>1</b>
10/11 Indústrias alimentares e das bebidas	116	5	4	5	4	27	39	31	-	1
12 Indústria do tabaco	-	-	-	-	-	-	-	-	-	-
13/15 Fabricação de têxteis, indústria do vestuário e couro	-	-	-	-	-	-	-	-	-	-
16 Indústria da madeira, da cortiça, cestaria, espartaria	22	-	-	-	-	13	-	9	-	-
17 Fabricação de pasta, de papel, cartão e seus artigos	-	-	-	-	-	-	-	-	-	-
18 Impressão e reprodução de suportes gravados	-	-	-	-	-	-	-	-	-	-
19/21 Coque, produtos químicos e farmacêuticos	-	-	-	-	-	-	-	-	-	-
22/23 Artigos de borracha, matérias plásticas e não metálicos	4	1	-	-	-	1	-	2	-	-
24/25 Indústrias metalúrgicas de base, produtos metálicos	10	-	-	-	-	3	-	7	-	-
26/27 Fab. equip. informáticos, electrónica, óptica, eléctricos	21	2	6	1	-	7	2	-	3	-
28 Fabricação de máquinas e equipamentos, n.e.	-	-	-	-	-	-	-	-	-	-
29/30 Fabricação de veículos e outro equipam. de transporte	-	-	-	-	-	-	-	-	-	-
31 Fabricação de mobiliário e colchões	-	-	-	-	-	-	-	-	-	-
32 Outras indústrias transformadoras	-	-	-	-	-	-	-	-	-	-
33 Reparação, manutenção e instalação de máquinas	-	-	-	-	-	-	-	-	-	-
<b>D Electricidade, gás, vapor, água quente e fria, ar frio</b>	<b>30</b>	<b>2</b>	<b>-</b>	<b>-</b>	<b>2</b>	<b>17</b>	<b>9</b>	<b>-</b>	<b>-</b>	<b>-</b>
<b>E Distribuição de água, saneamento, resíduos</b>	<b>-</b>	<b>-</b>	<b>-</b>	<b>-</b>	<b>-</b>	<b>-</b>	<b>-</b>	<b>-</b>	<b>-</b>	<b>-</b>
36 Captação, tratamento e distribuição de água	-	-	-	-	-	-	-	-	-	-
37/39 Tratamento águas residuais, elim. resíduos, descontam.	-	-	-	-	-	-	-	-	-	-
<b>F Construção</b>	<b>439</b>	<b>9</b>	<b>6</b>	<b>17</b>	<b>5</b>	<b>156</b>	<b>66</b>	<b>176</b>	<b>1</b>	<b>3</b>
<b>G Comércio, reparação de veículos automóveis</b>	<b>243</b>	<b>29</b>	<b>1</b>	<b>4</b>	<b>7</b>	<b>77</b>	<b>20</b>	<b>100</b>	<b>4</b>	<b>1</b>
45 Comércio, manutenção e reparação de veículos	57	3	-	-	-	18	10	25	-	1
46 Comércio por grosso, excepto de veículos	89	14	-	4	3	27	4	33	4	-
47 Comércio a retalho, excepto de veículos	97	12	1	-	4	32	6	42	-	-
<b>H Transportes e armazenagem</b>	<b>68</b>	<b>1</b>	<b>-</b>	<b>2</b>	<b>3</b>	<b>42</b>	<b>12</b>	<b>6</b>	<b>2</b>	<b>-</b>
49 Transportes terrestres	15	-	-	-	3	11	-	1	-	-
50 Transportes por água	2	-	-	2	-	-	-	-	-	-
51 Transportes aéreos	9	-	-	-	-	1	8	-	-	-
52 Armazenamento, actividades auxiliares dos transportes	19	1	-	-	-	8	3	5	2	-
53 Actividades postais e de courier	23	-	-	-	-	22	1	-	-	-
<b>I Alojamento, restauração e similares</b>	<b>30</b>	<b>2</b>	<b>2</b>	<b>1</b>	<b>1</b>	<b>6</b>	<b>8</b>	<b>7</b>	<b>1</b>	<b>2</b>
55 Alojamento	6	-	-	-	-	1	3	1	-	1
56 Restauração e similares	24	2	2	1	1	5	5	6	1	1
<b>J Actividades de informação e de comunicação</b>	<b>7</b>	<b>6</b>	<b>-</b>	<b>-</b>	<b>-</b>	<b>1</b>	<b>-</b>	<b>-</b>	<b>-</b>	<b>-</b>
<b>K Actividades financeiras e de seguros</b>	<b>36</b>	<b>-</b>	<b>7</b>	<b>-</b>	<b>5</b>	<b>24</b>	<b>-</b>	<b>-</b>	<b>-</b>	<b>-</b>
<b>L Actividades imobiliárias</b>	<b>-</b>	<b>-</b>	<b>-</b>	<b>-</b>	<b>-</b>	<b>-</b>	<b>-</b>	<b>-</b>	<b>-</b>	<b>-</b>
<b>M Actividades de consultoria, científicas e técnicas</b>	<b>12</b>	<b>3</b>	<b>-</b>	<b>-</b>	<b>1</b>	<b>4</b>	<b>3</b>	<b>1</b>	<b>-</b>	<b>-</b>
<b>N Actividades administrativas e serviços de apoio</b>	<b>8</b>	<b>2</b>	<b>-</b>	<b>-</b>	<b>-</b>	<b>1</b>	<b>1</b>	<b>3</b>	<b>-</b>	<b>1</b>
<b>O Adm. pública, defesa, segurança social obrigatória</b>	<b>58</b>	<b>-</b>	<b>-</b>	<b>1</b>	<b>1</b>	<b>37</b>	<b>10</b>	<b>8</b>	<b>-</b>	<b>1</b>
<b>P Educação</b>	<b>36</b>	<b>26</b>	<b>2</b>	<b>-</b>	<b>1</b>	<b>2</b>	<b>5</b>	<b>-</b>	<b>-</b>	<b>-</b>
<b>Q Actividades de saúde humana e apoio social</b>	<b>23</b>	<b>-</b>	<b>2</b>	<b>1</b>	<b>2</b>	<b>10</b>	<b>2</b>	<b>6</b>	<b>-</b>	<b>-</b>
<b>R Actividades artísticas, desportivas e recreativas</b>	<b>1</b>	<b>1</b>	<b>-</b>	<b>-</b>	<b>-</b>	<b>-</b>	<b>-</b>	<b>-</b>	<b>-</b>	<b>-</b>
<b>S Outras actividades de serviços</b>	<b>18</b>	<b>1</b>	<b>-</b>	<b>1</b>	<b>-</b>	<b>2</b>	<b>-</b>	<b>13</b>	<b>-</b>	<b>1</b>
<b>U Organismos internacionais e extra-territoriais</b>	<b>-</b>	<b>-</b>	<b>-</b>	<b>-</b>	<b>-</b>	<b>-</b>	<b>-</b>	<b>-</b>	<b>-</b>	<b>-</b>

NÚMERO TOTAL DE TRABALHADORES, POR ACTIVIDADES, SEGUNDO OS NÍVEIS DE QUALIFICAÇÃO, NA ILHA DE SÃO JORGE									QUADRO 93		
									MULHERES		
NÍVEL DE QUALIFICAÇÃO	TOTAL	Quadro superior	Quadro médio	Encar./contra-mestre	Prof. Altam. Qualif.	Prof. Qualificado	Prof. Semi-qualif.	Prof. Não qualif.	Pratic./aprendiz	Igno-rado	
ACTIVIDADES (CAE - Rev. 3)											
<b>TOTAL</b>	<b>949</b>	<b>66</b>	<b>25</b>	<b>7</b>	<b>18</b>	<b>313</b>	<b>218</b>	<b>292</b>	<b>3</b>	<b>7</b>	
<b>A Agricultura, produção animal, caça, floresta e pesca</b>	<b>8</b>	-	-	-	-	<b>4</b>	-	<b>4</b>	-	-	
01/02 Agricultura, produção animal, caça, silvicultura	5	-	-	-	-	2	-	3	-	-	
03 Pesca e aquicultura	3	-	-	-	-	2	-	1	-	-	
<b>B Indústrias extractivas</b>	-	-	-	-	-	-	-	-	-	-	
<b>C Indústrias transformadoras</b>	<b>247</b>	<b>3</b>	<b>2</b>	-	<b>1</b>	<b>57</b>	<b>88</b>	<b>95</b>	-	<b>1</b>	
10/11 Indústrias alimentares e das bebidas	238	2	2	-	1	51	87	94	-	1	
12 Indústria do tabaco	-	-	-	-	-	-	-	-	-	-	
13/15 Fabricação de têxteis, indústria do vestuário e couro	3	-	-	-	-	3	-	-	-	-	
16 Indústria da madeira, da cortiça, cestaria, espartaria	3	1	-	-	-	1	-	1	-	-	
17 Fabricação de pasta, de papel, cartão e seus artigos	-	-	-	-	-	-	-	-	-	-	
18 Impressão e reprodução de suportes gravados	-	-	-	-	-	-	-	-	-	-	
19/21 Coque, produtos químicos e farmacêuticos	-	-	-	-	-	-	-	-	-	-	
22/23 Artigos de borracha, matérias plásticas e não metálicos	-	-	-	-	-	-	-	-	-	-	
24/25 Indústrias metalúrgicas de base, produtos metálicos	3	-	-	-	-	2	1	-	-	-	
26/27 Fab. equip. informáticos, electrónica, óptica, eléctricos	-	-	-	-	-	-	-	-	-	-	
28 Fabricação de máquinas e equipamentos, n.e.	-	-	-	-	-	-	-	-	-	-	
29/30 Fabricação de veículos e outro equipam. de transporte	-	-	-	-	-	-	-	-	-	-	
31 Fabricação de mobiliário e colchões	-	-	-	-	-	-	-	-	-	-	
32 Outras indústrias transformadoras	-	-	-	-	-	-	-	-	-	-	
33 Reparação, manutenção e instalação de máquinas	-	-	-	-	-	-	-	-	-	-	
<b>D Electricidade, gás, vapor, água quente e fria, ar frio</b>	<b>6</b>	-	-	-	-	<b>6</b>	-	-	-	-	
<b>E Distribuição de água, saneamento, resíduos</b>	-	-	-	-	-	-	-	-	-	-	
36 Captação, tratamento e distribuição de água	-	-	-	-	-	-	-	-	-	-	
37/39 Tratamento águas residuais, elim. resíduos, descontam.	-	-	-	-	-	-	-	-	-	-	
<b>F Construção</b>	<b>20</b>	<b>3</b>	<b>1</b>	<b>1</b>	<b>2</b>	<b>5</b>	<b>6</b>	<b>2</b>	-	-	
<b>G Comércio, reparação de veículos automóveis</b>	<b>175</b>	<b>10</b>	<b>2</b>	<b>1</b>	<b>4</b>	<b>73</b>	<b>8</b>	<b>74</b>	<b>2</b>	<b>1</b>	
45 Comércio, manutenção e reparação de veículos	16	-	-	-	-	4	2	10	-	-	
46 Comércio por grosso, excepto de veículos	36	3	-	-	3	20	-	9	-	1	
47 Comércio a retalho, excepto de veículos	123	7	2	1	1	49	6	55	2	-	
<b>H Transportes e armazenagem</b>	<b>37</b>	<b>2</b>	<b>3</b>	-	<b>3</b>	<b>14</b>	<b>2</b>	<b>13</b>	-	-	
49 Transportes terrestres	10	-	-	-	-	-	-	10	-	-	
50 Transportes por água	-	-	-	-	-	-	-	-	-	-	
51 Transportes aéreos	11	-	2	-	-	7	-	2	-	-	
52 Armazenamento, actividades auxiliares dos transportes	8	2	1	-	-	3	1	1	-	-	
53 Actividades postais e de courier	8	-	-	-	3	4	1	-	-	-	
<b>I Alojamento, restauração e similares</b>	<b>112</b>	<b>4</b>	<b>1</b>	<b>2</b>	<b>1</b>	<b>24</b>	<b>31</b>	<b>46</b>	<b>1</b>	<b>2</b>	
55 Alojamento	27	1	-	-	-	11	3	11	-	1	
56 Restauração e similares	85	3	1	2	1	13	28	35	1	1	
<b>J Actividades de informação e de comunicação</b>	<b>3</b>	-	-	-	-	<b>1</b>	-	<b>2</b>	-	-	
<b>K Actividades financeiras e de seguros</b>	<b>9</b>	-	<b>1</b>	<b>1</b>	<b>2</b>	<b>3</b>	-	<b>2</b>	-	-	
<b>L Actividades imobiliárias</b>	-	-	-	-	-	-	-	-	-	-	
<b>M Actividades de consultoria, científicas e técnicas</b>	<b>19</b>	<b>4</b>	<b>1</b>	-	<b>1</b>	<b>9</b>	<b>2</b>	<b>1</b>	-	<b>1</b>	
<b>N Actividades administrativas e serviços de apoio</b>	<b>12</b>	-	<b>1</b>	-	-	<b>6</b>	-	<b>5</b>	-	-	
<b>O Adm. pública, defesa, segurança social obrigatória</b>	<b>39</b>	-	-	-	<b>2</b>	<b>33</b>	<b>2</b>	<b>2</b>	-	-	
<b>P Educação</b>	<b>64</b>	<b>32</b>	<b>4</b>	-	-	<b>7</b>	<b>18</b>	<b>3</b>	-	-	
<b>Q Actividades de saúde humana e apoio social</b>	<b>166</b>	<b>8</b>	<b>9</b>	<b>2</b>	<b>2</b>	<b>63</b>	<b>58</b>	<b>23</b>	-	<b>1</b>	
<b>R Actividades artísticas, desportivas e recreativas</b>	-	-	-	-	-	-	-	-	-	-	
<b>S Outras actividades de serviços</b>	<b>32</b>	-	-	-	-	<b>8</b>	<b>3</b>	<b>20</b>	-	<b>1</b>	
<b>U Organismos internacionais e extra-territoriais</b>	-	-	-	-	-	-	-	-	-	-	

NÚMERO DE TCO, POR ACTIVIDADES, SEGUNDO OS NÍVEIS DE QUALIFICAÇÃO, NA ILHA DE SÃO JORGE								QUADRO 94		
NÍVEL DE QUALIFICAÇÃO		HOMENS/MULHERES								
ACTIVIDADES (CAE - Rev. 3)	TOTAL	Quadro superior	Quadro médio	Encar./ /contra-mestre	Prof. Altam. Qualif.	Prof. Qualificado	Prof. Semi-qualif.	Prof. Não qualif.	Pratic./ /aprendiz	Ignorado
<b>TOTAL</b>	<b>2 110</b>	<b>125</b>	<b>53</b>	<b>39</b>	<b>51</b>	<b>740</b>	<b>393</b>	<b>680</b>	<b>14</b>	<b>15</b>
<b>A Agricultura, produção animal, caça, floresta e pesca</b>	<b>54</b>	<b>1</b>	<b>-</b>	<b>2</b>	<b>1</b>	<b>9</b>	<b>3</b>	<b>37</b>	<b>-</b>	<b>1</b>
01/02 Agricultura, produção animal, caça, silvicultura	28	1	-	-	1	6	1	19	-	-
03 Pesca e aquicultura	26	-	-	2	-	3	2	18	-	1
<b>B Indústrias extractivas</b>	<b>-</b>	<b>-</b>	<b>-</b>	<b>-</b>	<b>-</b>	<b>-</b>	<b>-</b>	<b>-</b>	<b>-</b>	<b>-</b>
<b>C Indústrias transformadoras</b>	<b>413</b>	<b>9</b>	<b>11</b>	<b>6</b>	<b>5</b>	<b>106</b>	<b>128</b>	<b>143</b>	<b>3</b>	<b>2</b>
10/11 Indústrias alimentares e das bebidas	352	7	5	5	5	78	125	125	-	2
12 Indústria do tabaco	-	-	-	-	-	-	-	-	-	-
13/15 Fabricação de têxteis, indústria do vestuário e couro	3	-	-	-	-	3	-	-	-	-
16 Indústria da madeira, da cortiça, cestaria, espartaria	25	1	-	-	-	14	-	10	-	-
17 Fabricação de pasta, de papel, cartão e seus artigos	-	-	-	-	-	-	-	-	-	-
18 Impressão e reprodução de suportes gravados	-	-	-	-	-	-	-	-	-	-
19/21 Coque, produtos químicos e farmacêuticos	-	-	-	-	-	-	-	-	-	-
22/23 Artigos de borracha, matérias plásticas e não metálicos	4	1	-	-	-	1	-	2	-	-
24/25 Indústrias metalúrgicas de base, produtos metálicos	10	-	-	-	-	3	1	6	-	-
26/27 Fab. equip. informáticos, electrónica, óptica, eléctricos	19	-	6	1	-	7	2	-	3	-
28 Fabricação de máquinas e equipamentos, n.e.	-	-	-	-	-	-	-	-	-	-
29/30 Fabricação de veículos e outro equipam. de transporte	-	-	-	-	-	-	-	-	-	-
31 Fabricação de mobiliário e colchões	-	-	-	-	-	-	-	-	-	-
32 Outras indústrias transformadoras	-	-	-	-	-	-	-	-	-	-
33 Reparação, manutenção e instalação de máquinas	-	-	-	-	-	-	-	-	-	-
<b>D Electricidade, gás, vapor, água quente e fria, ar frio</b>	<b>36</b>	<b>2</b>	<b>-</b>	<b>-</b>	<b>2</b>	<b>23</b>	<b>9</b>	<b>-</b>	<b>-</b>	<b>-</b>
<b>E Distribuição de água, saneamento, resíduos</b>	<b>-</b>	<b>-</b>	<b>-</b>	<b>-</b>	<b>-</b>	<b>-</b>	<b>-</b>	<b>-</b>	<b>-</b>	<b>-</b>
36 Captação, tratamento e distribuição de água	-	-	-	-	-	-	-	-	-	-
37/39 Tratamento águas residuais, elim. resíduos, descontam.	-	-	-	-	-	-	-	-	-	-
<b>F Construção</b>	<b>453</b>	<b>11</b>	<b>7</b>	<b>17</b>	<b>7</b>	<b>159</b>	<b>72</b>	<b>176</b>	<b>1</b>	<b>3</b>
<b>G Comércio, reparação de veículos automóveis</b>	<b>390</b>	<b>24</b>	<b>3</b>	<b>5</b>	<b>11</b>	<b>147</b>	<b>25</b>	<b>167</b>	<b>6</b>	<b>2</b>
45 Comércio, manutenção e reparação de veículos	68	1	-	-	-	21	10	35	-	1
46 Comércio por grosso, excepto de veículos	116	12	-	4	6	47	4	38	4	1
47 Comércio a retalho, excepto de veículos	206	11	3	1	5	79	11	94	2	-
<b>H Transportes e armazenagem</b>	<b>100</b>	<b>-</b>	<b>3</b>	<b>2</b>	<b>6</b>	<b>55</b>	<b>14</b>	<b>18</b>	<b>2</b>	<b>-</b>
49 Transportes terrestres	24	-	-	-	3	10	-	11	-	-
50 Transportes por água	2	-	-	2	-	-	-	-	-	-
51 Transportes aéreos	20	-	2	-	-	8	8	2	-	-
52 Armazenamento, actividades auxiliares dos transportes	23	-	1	-	-	11	4	5	2	-
53 Actividades postais e de courier	31	-	-	-	3	26	2	-	-	-
<b>I Alojamento, restauração e similares</b>	<b>132</b>	<b>2</b>	<b>3</b>	<b>1</b>	<b>2</b>	<b>30</b>	<b>39</b>	<b>51</b>	<b>2</b>	<b>2</b>
55 Alojamento	30	-	-	-	-	12	6	12	-	-
56 Restauração e similares	102	2	3	1	2	18	33	39	2	2
<b>J Actividades de informação e de comunicação</b>	<b>10</b>	<b>6</b>	<b>-</b>	<b>-</b>	<b>-</b>	<b>2</b>	<b>-</b>	<b>2</b>	<b>-</b>	<b>-</b>
<b>K Actividades financeiras e de seguros</b>	<b>45</b>	<b>-</b>	<b>8</b>	<b>1</b>	<b>7</b>	<b>27</b>	<b>-</b>	<b>2</b>	<b>-</b>	<b>-</b>
<b>L Actividades imobiliárias</b>	<b>-</b>	<b>-</b>	<b>-</b>	<b>-</b>	<b>-</b>	<b>-</b>	<b>-</b>	<b>-</b>	<b>-</b>	<b>-</b>
<b>M Actividades de consultoria, científicas e técnicas</b>	<b>28</b>	<b>4</b>	<b>1</b>	<b>-</b>	<b>2</b>	<b>13</b>	<b>5</b>	<b>2</b>	<b>-</b>	<b>1</b>
<b>N Actividades administrativas e serviços de apoio</b>	<b>18</b>	<b>1</b>	<b>1</b>	<b>-</b>	<b>-</b>	<b>7</b>	<b>1</b>	<b>7</b>	<b>-</b>	<b>1</b>
<b>O Adm. pública, defesa, segurança social obrigatória</b>	<b>96</b>	<b>-</b>	<b>-</b>	<b>1</b>	<b>3</b>	<b>70</b>	<b>11</b>	<b>10</b>	<b>-</b>	<b>1</b>
<b>P Educação</b>	<b>100</b>	<b>58</b>	<b>6</b>	<b>-</b>	<b>1</b>	<b>9</b>	<b>23</b>	<b>3</b>	<b>-</b>	<b>-</b>
<b>Q Actividades de saúde humana e apoio social</b>	<b>186</b>	<b>7</b>	<b>10</b>	<b>3</b>	<b>4</b>	<b>73</b>	<b>60</b>	<b>29</b>	<b>-</b>	<b>-</b>
<b>R Actividades artísticas, desportivas e recreativas</b>	<b>-</b>	<b>-</b>	<b>-</b>	<b>-</b>	<b>-</b>	<b>-</b>	<b>-</b>	<b>-</b>	<b>-</b>	<b>-</b>
<b>S Outras actividades de serviços</b>	<b>49</b>	<b>-</b>	<b>-</b>	<b>1</b>	<b>-</b>	<b>10</b>	<b>3</b>	<b>33</b>	<b>-</b>	<b>2</b>
<b>U Organismos internacionais e extra-territoriais</b>	<b>-</b>	<b>-</b>	<b>-</b>	<b>-</b>	<b>-</b>	<b>-</b>	<b>-</b>	<b>-</b>	<b>-</b>	<b>-</b>

NÚMERO DE TCO, POR ACTIVIDADES, SEGUNDO OS NÍVEIS DE QUALIFICAÇÃO, NA ILHA DE SÃO JORGE									QUADRO 95		
									HOMENS		
NÍVEL DE QUALIFICAÇÃO	TOTAL	Quadro superior	Quadro médio	Encar./contra-mestre	Prof. Altam. Qualif.	Prof. Qualificado	Prof. Semi-qualif.	Prof. Não qualif.	Pratic./aprendiz	Ignorado	
ACTIVIDADES (CAE - Rev. 3)											
<b>TOTAL</b>	<b>1 185</b>	<b>69</b>	<b>29</b>	<b>33</b>	<b>33</b>	<b>429</b>	<b>178</b>	<b>393</b>	<b>11</b>	<b>10</b>	
<b>A Agricultura, produção animal, caça, floresta e pesca</b>	<b>46</b>	<b>1</b>	<b>-</b>	<b>2</b>	<b>1</b>	<b>5</b>	<b>3</b>	<b>33</b>	<b>-</b>	<b>1</b>	
01/02 Agricultura, produção animal, caça, silvicultura	23	1	-	-	1	4	1	16	-	-	
03 Pesca e aquicultura	23	-	-	2	-	1	2	17	-	1	
<b>B Indústrias extractivas</b>	<b>-</b>	<b>-</b>	<b>-</b>	<b>-</b>	<b>-</b>	<b>-</b>	<b>-</b>	<b>-</b>	<b>-</b>	<b>-</b>	
<b>C Indústrias transformadoras</b>	<b>168</b>	<b>6</b>	<b>9</b>	<b>6</b>	<b>4</b>	<b>50</b>	<b>41</b>	<b>48</b>	<b>3</b>	<b>1</b>	
10/11 Indústrias alimentares e das bebidas	115	5	3	5	4	27	39	31	-	1	
12 Indústria do tabaco	-	-	-	-	-	-	-	-	-	-	
13/15 Fabricação de têxteis, indústria do vestuário e couro	-	-	-	-	-	-	-	-	-	-	
16 Indústria da madeira, da cortiça, cestaria, espartaria	22	-	-	-	-	13	-	9	-	-	
17 Fabricação de pasta, de papel, cartão e seus artigos	-	-	-	-	-	-	-	-	-	-	
18 Impressão e reprodução de suportes gravados	-	-	-	-	-	-	-	-	-	-	
19/21 Coque, produtos químicos e farmacêuticos	-	-	-	-	-	-	-	-	-	-	
22/23 Artigos de borracha, matérias plásticas e não metálicos	4	1	-	-	-	1	-	2	-	-	
24/25 Indústrias metalúrgicas de base, produtos metálicos	8	-	-	-	-	2	-	6	-	-	
26/27 Fab. equip. informáticos, electrónica, óptica, eléctricos	19	-	6	1	-	7	2	-	3	-	
28 Fabricação de máquinas e equipamentos, n.e.	-	-	-	-	-	-	-	-	-	-	
29/30 Fabricação de veículos e outro equipam. de transporte	-	-	-	-	-	-	-	-	-	-	
31 Fabricação de mobiliário e colchões	-	-	-	-	-	-	-	-	-	-	
32 Outras indústrias transformadoras	-	-	-	-	-	-	-	-	-	-	
33 Reparação, manutenção e instalação de máquinas	-	-	-	-	-	-	-	-	-	-	
<b>D Electricidade, gás, vapor, água quente e fria, ar frio</b>	<b>30</b>	<b>2</b>	<b>-</b>	<b>-</b>	<b>2</b>	<b>17</b>	<b>9</b>	<b>-</b>	<b>-</b>	<b>-</b>	
<b>E Distribuição de água, saneamento, resíduos</b>	<b>-</b>	<b>-</b>	<b>-</b>	<b>-</b>	<b>-</b>	<b>-</b>	<b>-</b>	<b>-</b>	<b>-</b>	<b>-</b>	
36 Captação, tratamento e distribuição de água	-	-	-	-	-	-	-	-	-	-	
37/39 Tratamento águas residuais, elim. resíduos, descontam.	-	-	-	-	-	-	-	-	-	-	
<b>F Construção</b>	<b>434</b>	<b>8</b>	<b>6</b>	<b>16</b>	<b>5</b>	<b>155</b>	<b>66</b>	<b>174</b>	<b>1</b>	<b>3</b>	
<b>G Comércio, reparação de veículos automóveis</b>	<b>222</b>	<b>17</b>	<b>1</b>	<b>4</b>	<b>7</b>	<b>74</b>	<b>18</b>	<b>96</b>	<b>4</b>	<b>1</b>	
45 Comércio, manutenção e reparação de veículos	53	1	-	-	-	17	9	25	-	1	
46 Comércio por grosso, excepto de veículos	81	9	-	4	3	27	4	30	4	-	
47 Comércio a retalho, excepto de veículos	88	7	1	-	4	30	5	41	-	-	
<b>H Transportes e armazenagem</b>	<b>66</b>	<b>-</b>	<b>-</b>	<b>2</b>	<b>3</b>	<b>41</b>	<b>12</b>	<b>6</b>	<b>2</b>	<b>-</b>	
49 Transportes terrestres	14	-	-	-	3	10	-	1	-	-	
50 Transportes por água	2	-	-	2	-	-	-	-	-	-	
51 Transportes aéreos	9	-	-	-	-	1	8	-	-	-	
52 Armazenamento, actividades auxiliares dos transportes	18	-	-	-	-	8	3	5	2	-	
53 Actividades postais e de courier	23	-	-	-	-	22	1	-	-	-	
<b>I Alojamento, restauração e similares</b>	<b>26</b>	<b>1</b>	<b>2</b>	<b>-</b>	<b>1</b>	<b>6</b>	<b>8</b>	<b>6</b>	<b>1</b>	<b>1</b>	
55 Alojamento	5	-	-	-	-	1	3	1	-	-	
56 Restauração e similares	21	1	2	-	1	5	5	5	1	1	
<b>J Actividades de informação e de comunicação</b>	<b>7</b>	<b>6</b>	<b>-</b>	<b>-</b>	<b>-</b>	<b>1</b>	<b>-</b>	<b>-</b>	<b>-</b>	<b>-</b>	
<b>K Actividades financeiras e de seguros</b>	<b>36</b>	<b>-</b>	<b>7</b>	<b>-</b>	<b>5</b>	<b>24</b>	<b>-</b>	<b>-</b>	<b>-</b>	<b>-</b>	
<b>L Actividades imobiliárias</b>	<b>-</b>	<b>-</b>	<b>-</b>	<b>-</b>	<b>-</b>	<b>-</b>	<b>-</b>	<b>-</b>	<b>-</b>	<b>-</b>	
<b>M Actividades de consultoria, científicas e técnicas</b>	<b>10</b>	<b>1</b>	<b>-</b>	<b>-</b>	<b>1</b>	<b>4</b>	<b>3</b>	<b>1</b>	<b>-</b>	<b>-</b>	
<b>N Actividades administrativas e serviços de apoio</b>	<b>6</b>	<b>1</b>	<b>-</b>	<b>-</b>	<b>-</b>	<b>1</b>	<b>1</b>	<b>2</b>	<b>-</b>	<b>1</b>	
<b>O Adm. pública, defesa, segurança social obrigatória</b>	<b>58</b>	<b>-</b>	<b>-</b>	<b>1</b>	<b>1</b>	<b>37</b>	<b>10</b>	<b>8</b>	<b>-</b>	<b>1</b>	
<b>P Educação</b>	<b>36</b>	<b>26</b>	<b>2</b>	<b>-</b>	<b>1</b>	<b>2</b>	<b>5</b>	<b>-</b>	<b>-</b>	<b>-</b>	
<b>Q Actividades de saúde humana e apoio social</b>	<b>23</b>	<b>-</b>	<b>2</b>	<b>1</b>	<b>2</b>	<b>10</b>	<b>2</b>	<b>6</b>	<b>-</b>	<b>-</b>	
<b>R Actividades artísticas, desportivas e recreativas</b>	<b>-</b>	<b>-</b>	<b>-</b>	<b>-</b>	<b>-</b>	<b>-</b>	<b>-</b>	<b>-</b>	<b>-</b>	<b>-</b>	
<b>S Outras actividades de serviços</b>	<b>17</b>	<b>-</b>	<b>-</b>	<b>1</b>	<b>-</b>	<b>2</b>	<b>-</b>	<b>13</b>	<b>-</b>	<b>1</b>	
<b>U Organismos internacionais e extra-territoriais</b>	<b>-</b>	<b>-</b>	<b>-</b>	<b>-</b>	<b>-</b>	<b>-</b>	<b>-</b>	<b>-</b>	<b>-</b>	<b>-</b>	

NÚMERO DE TCO, POR ACTIVIDADES, SEGUNDO OS NÍVEIS DE QUALIFICAÇÃO, NA ILHA DE SÃO JORGE									QUADRO 96		
NÍVEL DE QUALIFICAÇÃO		MULHERES									
ACTIVIDADES (CAE - Rev. 3)	TOTAL	Quadro superior	Quadro médio	Encar./ /contra-mestre	Prof. Altam. Qualif.	Prof. Qualificado	Prof. Semi-qualif.	Prof. Não qualif.	Pratic./ /aprendiz	Ignorado	
<b>TOTAL</b>	<b>925</b>	<b>56</b>	<b>24</b>	<b>6</b>	<b>18</b>	<b>311</b>	<b>215</b>	<b>287</b>	<b>3</b>	<b>5</b>	
<b>A Agricultura, produção animal, caça, floresta e pesca</b>	<b>8</b>	-	-	-	-	<b>4</b>	-	<b>4</b>	-	-	
01/02 Agricultura, produção animal, caça, silvicultura	5	-	-	-	-	2	-	3	-	-	
03 Pesca e aquicultura	3	-	-	-	-	2	-	1	-	-	
<b>B Indústrias extractivas</b>	-	-	-	-	-	-	-	-	-	-	
<b>C Indústrias transformadoras</b>	<b>245</b>	<b>3</b>	<b>2</b>	-	<b>1</b>	<b>56</b>	<b>87</b>	<b>95</b>	-	<b>1</b>	
10/11 Indústrias alimentares e das bebidas	237	2	2	-	1	51	86	94	-	1	
12 Indústria do tabaco	-	-	-	-	-	-	-	-	-	-	
13/15 Fabricação de têxteis, indústria do vestuário e couro	3	-	-	-	-	3	-	-	-	-	
16 Indústria da madeira, da cortiça, cestaria, espartaria	3	1	-	-	-	1	-	1	-	-	
17 Fabricação de pasta, de papel, cartão e seus artigos	-	-	-	-	-	-	-	-	-	-	
18 Impressão e reprodução de suportes gravados	-	-	-	-	-	-	-	-	-	-	
19/21 Coque, produtos químicos e farmacêuticos	-	-	-	-	-	-	-	-	-	-	
22/23 Artigos de borracha, matérias plásticas e não metálicos	-	-	-	-	-	-	-	-	-	-	
24/25 Indústrias metalúrgicas de base, produtos metálicos	2	-	-	-	-	1	1	-	-	-	
26/27 Fab. equip. informáticos, electrónica, óptica, eléctricos	-	-	-	-	-	-	-	-	-	-	
28 Fabricação de máquinas e equipamentos, n.e.	-	-	-	-	-	-	-	-	-	-	
29/30 Fabricação de veículos e outro equipam. de transporte	-	-	-	-	-	-	-	-	-	-	
31 Fabricação de mobiliário e colchões	-	-	-	-	-	-	-	-	-	-	
32 Outras indústrias transformadoras	-	-	-	-	-	-	-	-	-	-	
33 Reparação, manutenção e instalação de máquinas	-	-	-	-	-	-	-	-	-	-	
<b>D Electricidade, gás, vapor, água quente e fria, ar frio</b>	<b>6</b>	-	-	-	-	<b>6</b>	-	-	-	-	
<b>E Distribuição de água, saneamento, resíduos</b>	-	-	-	-	-	-	-	-	-	-	
36 Captação, tratamento e distribuição de água	-	-	-	-	-	-	-	-	-	-	
37/39 Tratamento águas residuais, elim. resíduos, descontam.	-	-	-	-	-	-	-	-	-	-	
<b>F Construção</b>	<b>19</b>	<b>3</b>	<b>1</b>	<b>1</b>	<b>2</b>	<b>4</b>	<b>6</b>	<b>2</b>	-	-	
<b>G Comércio, reparação de veículos automóveis</b>	<b>168</b>	<b>7</b>	<b>2</b>	<b>1</b>	<b>4</b>	<b>73</b>	<b>7</b>	<b>71</b>	<b>2</b>	<b>1</b>	
45 Comércio, manutenção e reparação de veículos	15	-	-	-	-	4	1	10	-	-	
46 Comércio por grosso, excepto de veículos	35	3	-	-	3	20	-	8	-	1	
47 Comércio a retalho, excepto de veículos	118	4	2	1	1	49	6	53	2	-	
<b>H Transportes e armazenagem</b>	<b>34</b>	-	<b>3</b>	-	<b>3</b>	<b>14</b>	<b>2</b>	<b>12</b>	-	-	
49 Transportes terrestres	10	-	-	-	-	-	-	10	-	-	
50 Transportes por água	-	-	-	-	-	-	-	-	-	-	
51 Transportes aéreos	11	-	2	-	-	7	-	2	-	-	
52 Armazenamento, actividades auxiliares dos transportes	5	-	1	-	-	3	1	-	-	-	
53 Actividades postais e de courier	8	-	-	-	3	4	1	-	-	-	
<b>I Alojamento, restauração e similares</b>	<b>106</b>	<b>1</b>	<b>1</b>	<b>1</b>	<b>1</b>	<b>24</b>	<b>31</b>	<b>45</b>	<b>1</b>	<b>1</b>	
55 Alojamento	25	-	-	-	-	11	3	11	-	-	
56 Restauração e similares	81	1	1	1	1	13	28	34	1	1	
<b>J Actividades de informação e de comunicação</b>	<b>3</b>	-	-	-	-	<b>1</b>	-	<b>2</b>	-	-	
<b>K Actividades financeiras e de seguros</b>	<b>9</b>	-	<b>1</b>	<b>1</b>	<b>2</b>	<b>3</b>	-	<b>2</b>	-	-	
<b>L Actividades imobiliárias</b>	-	-	-	-	-	-	-	-	-	-	
<b>M Actividades de consultoria, científicas e técnicas</b>	<b>18</b>	<b>3</b>	<b>1</b>	-	<b>1</b>	<b>9</b>	<b>2</b>	<b>1</b>	-	<b>1</b>	
<b>N Actividades administrativas e serviços de apoio</b>	<b>12</b>	-	<b>1</b>	-	-	<b>6</b>	-	<b>5</b>	-	-	
<b>O Adm. pública, defesa, segurança social obrigatória</b>	<b>38</b>	-	-	-	<b>2</b>	<b>33</b>	<b>1</b>	<b>2</b>	-	-	
<b>P Educação</b>	<b>64</b>	<b>32</b>	<b>4</b>	-	-	<b>7</b>	<b>18</b>	<b>3</b>	-	-	
<b>Q Actividades de saúde humana e apoio social</b>	<b>163</b>	<b>7</b>	<b>8</b>	<b>2</b>	<b>2</b>	<b>63</b>	<b>58</b>	<b>23</b>	-	-	
<b>R Actividades artísticas, desportivas e recreativas</b>	-	-	-	-	-	-	-	-	-	-	
<b>S Outras actividades de serviços</b>	<b>32</b>	-	-	-	-	<b>8</b>	<b>3</b>	<b>20</b>	-	<b>1</b>	
<b>U Organismos internacionais e extra-territoriais</b>	-	-	-	-	-	-	-	-	-	-	



NÚMERO TOTAL DE TRABALHADORES, POR ACTIVIDADES, SEGUNDO OS GRUPOS ETÁRIOS, NA ILHA DE SÃO JORGE						QUADRO 97	
GRUPOS ETÁRIOS (Anos)		HOMENS/MULHERES					
ACTIVIDADES (CAE - Rev. 3)	TOTAL	< 25	25 a 34	35 a 44	45 a 54	55 a 64	65 e +
<b>TOTAL</b>	<b>2 182</b>	<b>300</b>	<b>729</b>	<b>571</b>	<b>417</b>	<b>148</b>	<b>17</b>
<b>A Agricultura, produção animal, caça, floresta e pesca</b>	<b>59</b>	<b>4</b>	<b>9</b>	<b>16</b>	<b>18</b>	<b>11</b>	<b>1</b>
01/02 Agricultura, produção animal, caça, silvicultura	30	3	7	7	6	7	-
03 Pesca e aquicultura	29	1	2	9	12	4	1
<b>B Indústrias extractivas</b>	-	-	-	-	-	-	-
<b>C Indústrias transformadoras</b>	<b>420</b>	<b>47</b>	<b>143</b>	<b>124</b>	<b>79</b>	<b>24</b>	<b>3</b>
10/11 Indústrias alimentares e das bebidas	354	40	112	112	70	17	3
12 Indústria do tabaco	-	-	-	-	-	-	-
13/15 Fabricação de têxteis, indústria do vestuário e couro	3	-	1	2	-	-	-
16 Indústria da madeira, da cortiça, cestaria, espartaria	25	2	10	4	5	4	-
17 Fabricação de pasta, de papel, cartão e seus artigos	-	-	-	-	-	-	-
18 Impressão e reprodução de suportes gravados	-	-	-	-	-	-	-
19/21 Coque, produtos químicos e farmacêuticos	-	-	-	-	-	-	-
22/23 Artigos de borracha, matérias plásticas e não metálicos	4	-	2	1	1	-	-
24/25 Indústrias metalúrgicas de base, produtos metálicos	13	2	10	-	-	1	-
26/27 Fab. equip. informáticos, electrónica, óptica, eléctricos	21	3	8	5	3	2	-
28 Fabricação de máquinas e equipamentos, n.e.	-	-	-	-	-	-	-
29/30 Fabricação de veículos e outro equipam. de transporte	-	-	-	-	-	-	-
31 Fabricação de mobiliário e colchões	-	-	-	-	-	-	-
32 Outras indústrias transformadoras	-	-	-	-	-	-	-
33 Reparação, manutenção e instalação de máquinas	-	-	-	-	-	-	-
<b>D Electricidade, gás, vapor, água quente e fria, ar frio</b>	<b>36</b>	-	<b>1</b>	<b>14</b>	<b>19</b>	<b>2</b>	-
<b>E Distribuição de água, saneamento, resíduos</b>	-	-	-	-	-	-	-
36 Captação, tratamento e distribuição de água	-	-	-	-	-	-	-
37/39 Tratamento águas residuais, elim. resíduos, descontam.	-	-	-	-	-	-	-
<b>F Construção</b>	<b>459</b>	<b>80</b>	<b>144</b>	<b>127</b>	<b>84</b>	<b>23</b>	<b>1</b>
<b>G Comércio, reparação de veículos automóveis</b>	<b>418</b>	<b>82</b>	<b>144</b>	<b>110</b>	<b>53</b>	<b>25</b>	<b>4</b>
45 Comércio, manutenção e reparação de veículos	73	23	20	23	4	3	-
46 Comércio por grosso, excepto de veículos	125	13	43	33	20	14	2
47 Comércio a retalho, excepto de veículos	220	46	81	54	29	8	2
<b>H Transportes e armazenagem</b>	<b>105</b>	<b>7</b>	<b>33</b>	<b>23</b>	<b>27</b>	<b>15</b>	-
49 Transportes terrestres	25	1	11	3	6	4	-
50 Transportes por água	2	-	-	-	2	-	-
51 Transportes aéreos	20	2	7	4	4	3	-
52 Armazenamento, actividades auxiliares dos transportes	27	-	8	4	11	4	-
53 Actividades postais e de courier	31	4	7	12	4	4	-
<b>I Alojamento, restauração e similares</b>	<b>142</b>	<b>25</b>	<b>48</b>	<b>32</b>	<b>29</b>	<b>8</b>	-
55 Alojamento	33	6	15	5	7	-	-
56 Restauração e similares	109	19	33	27	22	8	-
<b>J Actividades de informação e de comunicação</b>	<b>10</b>	<b>1</b>	<b>2</b>	<b>3</b>	<b>3</b>	<b>1</b>	-
<b>K Actividades financeiras e de seguros</b>	<b>45</b>	-	<b>6</b>	<b>11</b>	<b>22</b>	<b>6</b>	-
<b>L Actividades imobiliárias</b>	-	-	-	-	-	-	-
<b>M Actividades de consultoria, científicas e técnicas</b>	<b>31</b>	<b>6</b>	<b>10</b>	<b>8</b>	<b>4</b>	<b>3</b>	-
<b>N Actividades administrativas e serviços de apoio</b>	<b>20</b>	<b>4</b>	<b>10</b>	<b>3</b>	<b>2</b>	<b>1</b>	-
<b>O Adm. pública, defesa, segurança social obrigatória</b>	<b>97</b>	<b>12</b>	<b>48</b>	<b>22</b>	<b>11</b>	<b>2</b>	<b>2</b>
<b>P Educação</b>	<b>100</b>	<b>12</b>	<b>56</b>	<b>15</b>	<b>11</b>	<b>4</b>	<b>2</b>
<b>Q Actividades de saúde humana e apoio social</b>	<b>189</b>	<b>11</b>	<b>62</b>	<b>56</b>	<b>41</b>	<b>16</b>	<b>3</b>
<b>R Actividades artísticas, desportivas e recreativas</b>	<b>1</b>	-	-	<b>1</b>	-	-	-
<b>S Outras actividades de serviços</b>	<b>50</b>	<b>9</b>	<b>13</b>	<b>6</b>	<b>14</b>	<b>7</b>	<b>1</b>
<b>U Organismos internacionais e extra-territoriais</b>	-	-	-	-	-	-	-

NÚMERO TOTAL DE TRABALHADORES, POR ACTIVIDADES, SEGUNDO OS GRUPOS ETÁRIOS, NA ILHA DE SÃO JORGE						QUADRO 98	
GRUPOS ETÁRIOS (Anos)		HOMENS					
ACTIVIDADES (CAE - Rev. 3)	TOTAL	< 25	25 a 34	35 a 44	45 a 54	55 a 64	65 e +
<b>TOTAL</b>	<b>1 233</b>	<b>181</b>	<b>377</b>	<b>318</b>	<b>258</b>	<b>86</b>	<b>13</b>
<b>A Agricultura, produção animal, caça, floresta e pesca</b>	<b>51</b>	<b>3</b>	<b>7</b>	<b>11</b>	<b>18</b>	<b>11</b>	<b>1</b>
01/02 Agricultura, produção animal, caça, silvicultura	25	2	5	5	6	7	-
03 Pesca e aquicultura	26	1	2	6	12	4	1
<b>B Indústrias extractivas</b>	<b>-</b>	<b>-</b>	<b>-</b>	<b>-</b>	<b>-</b>	<b>-</b>	<b>-</b>
<b>C Indústrias transformadoras</b>	<b>173</b>	<b>18</b>	<b>64</b>	<b>47</b>	<b>32</b>	<b>11</b>	<b>1</b>
10/11 Indústrias alimentares e das bebidas	116	12	37	38	23	5	1
12 Indústria do tabaco	-	-	-	-	-	-	-
13/15 Fabricação de têxteis, indústria do vestuário e couro	-	-	-	-	-	-	-
16 Indústria da madeira, da cortiça, cestaria, espartaria	22	2	9	3	5	3	-
17 Fabricação de pasta, de papel, cartão e seus artigos	-	-	-	-	-	-	-
18 Impressão e reprodução de suportes gravados	-	-	-	-	-	-	-
19/21 Coque, produtos químicos e farmacêuticos	-	-	-	-	-	-	-
22/23 Artigos de borracha, matérias plásticas e não metálicos	4	-	2	1	1	-	-
24/25 Indústrias metalúrgicas de base, produtos metálicos	10	1	8	-	-	1	-
26/27 Fab. equip. informáticos, electrónica, óptica, eléctricos	21	3	8	5	3	2	-
28 Fabricação de máquinas e equipamentos, n.e.	-	-	-	-	-	-	-
29/30 Fabricação de veículos e outro equipam. de transporte	-	-	-	-	-	-	-
31 Fabricação de mobiliário e colchões	-	-	-	-	-	-	-
32 Outras indústrias transformadoras	-	-	-	-	-	-	-
33 Reparação, manutenção e instalação de máquinas	-	-	-	-	-	-	-
<b>D Electricidade, gás, vapor, água quente e fria, ar frio</b>	<b>30</b>	<b>-</b>	<b>1</b>	<b>11</b>	<b>16</b>	<b>2</b>	<b>-</b>
<b>E Distribuição de água, saneamento, resíduos</b>	<b>-</b>	<b>-</b>	<b>-</b>	<b>-</b>	<b>-</b>	<b>-</b>	<b>-</b>
36 Captação, tratamento e distribuição de água	-	-	-	-	-	-	-
37/39 Tratamento águas residuais, elim. resíduos, descontam.	-	-	-	-	-	-	-
<b>F Construção</b>	<b>439</b>	<b>78</b>	<b>137</b>	<b>118</b>	<b>83</b>	<b>22</b>	<b>1</b>
<b>G Comércio, reparação de veículos automóveis</b>	<b>243</b>	<b>47</b>	<b>82</b>	<b>61</b>	<b>37</b>	<b>13</b>	<b>3</b>
45 Comércio, manutenção e reparação de veículos	57	20	13	18	4	2	-
46 Comércio por grosso, excepto de veículos	89	10	30	20	17	10	2
47 Comércio a retalho, excepto de veículos	97	17	39	23	16	1	1
<b>H Transportes e armazenagem</b>	<b>68</b>	<b>4</b>	<b>21</b>	<b>16</b>	<b>19</b>	<b>8</b>	<b>-</b>
49 Transportes terrestres	15	-	5	3	5	2	-
50 Transportes por água	2	-	-	-	2	-	-
51 Transportes aéreos	9	2	4	1	1	1	-
52 Armazenamento, actividades auxiliares dos transportes	19	-	6	3	8	2	-
53 Actividades postais e de courier	23	2	6	9	3	3	-
<b>I Alojamento, restauração e similares</b>	<b>30</b>	<b>5</b>	<b>8</b>	<b>7</b>	<b>9</b>	<b>1</b>	<b>-</b>
55 Alojamento	6	2	2	-	2	-	-
56 Restauração e similares	24	3	6	7	7	1	-
<b>J Actividades de informação e de comunicação</b>	<b>7</b>	<b>-</b>	<b>2</b>	<b>2</b>	<b>2</b>	<b>1</b>	<b>-</b>
<b>K Actividades financeiras e de seguros</b>	<b>36</b>	<b>-</b>	<b>3</b>	<b>10</b>	<b>18</b>	<b>5</b>	<b>-</b>
<b>L Actividades imobiliárias</b>	<b>-</b>	<b>-</b>	<b>-</b>	<b>-</b>	<b>-</b>	<b>-</b>	<b>-</b>
<b>M Actividades de consultoria, científicas e técnicas</b>	<b>12</b>	<b>4</b>	<b>3</b>	<b>3</b>	<b>1</b>	<b>1</b>	<b>-</b>
<b>N Actividades administrativas e serviços de apoio</b>	<b>8</b>	<b>2</b>	<b>3</b>	<b>1</b>	<b>1</b>	<b>1</b>	<b>-</b>
<b>O Adm. pública, defesa, segurança social obrigatória</b>	<b>58</b>	<b>11</b>	<b>18</b>	<b>16</b>	<b>9</b>	<b>2</b>	<b>2</b>
<b>P Educação</b>	<b>36</b>	<b>6</b>	<b>21</b>	<b>6</b>	<b>1</b>	<b>1</b>	<b>1</b>
<b>Q Actividades de saúde humana e apoio social</b>	<b>23</b>	<b>-</b>	<b>4</b>	<b>6</b>	<b>6</b>	<b>4</b>	<b>3</b>
<b>R Actividades artísticas, desportivas e recreativas</b>	<b>1</b>	<b>-</b>	<b>-</b>	<b>1</b>	<b>-</b>	<b>-</b>	<b>-</b>
<b>S Outras actividades de serviços</b>	<b>18</b>	<b>3</b>	<b>3</b>	<b>2</b>	<b>6</b>	<b>3</b>	<b>1</b>
<b>U Organismos internacionais e extra-territoriais</b>	<b>-</b>	<b>-</b>	<b>-</b>	<b>-</b>	<b>-</b>	<b>-</b>	<b>-</b>

NÚMERO TOTAL DE TRABALHADORES, POR ACTIVIDADES, SEGUNDO OS GRUPOS ETÁRIOS, NA ILHA DE SÃO JORGE						QUADRO 99	
GRUPOS ETÁRIOS (Anos)		MULHERES					
ACTIVIDADES (CAE - Rev. 3)	TOTAL	< 25	25 a 34	35 a 44	45 a 54	55 a 64	65 e +
<b>TOTAL</b>	<b>949</b>	<b>119</b>	<b>352</b>	<b>253</b>	<b>159</b>	<b>62</b>	<b>4</b>
<b>A Agricultura, produção animal, caça, floresta e pesca</b>	<b>8</b>	<b>1</b>	<b>2</b>	<b>5</b>	<b>-</b>	<b>-</b>	<b>-</b>
01/02 Agricultura, produção animal, caça, silvicultura	5	1	2	2	-	-	-
03 Pesca e aquicultura	3	-	-	3	-	-	-
<b>B Indústrias extractivas</b>	<b>-</b>	<b>-</b>	<b>-</b>	<b>-</b>	<b>-</b>	<b>-</b>	<b>-</b>
<b>C Indústrias transformadoras</b>	<b>247</b>	<b>29</b>	<b>79</b>	<b>77</b>	<b>47</b>	<b>13</b>	<b>2</b>
10/11 Indústrias alimentares e das bebidas	238	28	75	74	47	12	2
12 Indústria do tabaco	-	-	-	-	-	-	-
13/15 Fabricação de têxteis, indústria do vestuário e couro	3	-	1	2	-	-	-
16 Indústria da madeira, da cortiça, cestaria, espartaria	3	-	1	1	-	1	-
17 Fabricação de pasta, de papel, cartão e seus artigos	-	-	-	-	-	-	-
18 Impressão e reprodução de suportes gravados	-	-	-	-	-	-	-
19/21 Coque, produtos químicos e farmacêuticos	-	-	-	-	-	-	-
22/23 Artigos de borracha, matérias plásticas e não metálicos	-	-	-	-	-	-	-
24/25 Indústrias metalúrgicas de base, produtos metálicos	3	1	2	-	-	-	-
26/27 Fab. equip. informáticos, electrónica, óptica, eléctricos	-	-	-	-	-	-	-
28 Fabricação de máquinas e equipamentos, n.e.	-	-	-	-	-	-	-
29/30 Fabricação de veículos e outro equipam. de transporte	-	-	-	-	-	-	-
31 Fabricação de mobiliário e colchões	-	-	-	-	-	-	-
32 Outras indústrias transformadoras	-	-	-	-	-	-	-
33 Reparação, manutenção e instalação de máquinas	-	-	-	-	-	-	-
<b>D Electricidade, gás, vapor, água quente e fria, ar frio</b>	<b>6</b>	<b>-</b>	<b>-</b>	<b>3</b>	<b>3</b>	<b>-</b>	<b>-</b>
<b>E Distribuição de água, saneamento, resíduos</b>	<b>-</b>	<b>-</b>	<b>-</b>	<b>-</b>	<b>-</b>	<b>-</b>	<b>-</b>
36 Captação, tratamento e distribuição de água	-	-	-	-	-	-	-
37/39 Tratamento águas residuais, elim. resíduos, descontam.	-	-	-	-	-	-	-
<b>F Construção</b>	<b>20</b>	<b>2</b>	<b>7</b>	<b>9</b>	<b>1</b>	<b>1</b>	<b>-</b>
<b>G Comércio, reparação de veículos automóveis</b>	<b>175</b>	<b>35</b>	<b>62</b>	<b>49</b>	<b>16</b>	<b>12</b>	<b>1</b>
45 Comércio, manutenção e reparação de veículos	16	3	7	5	-	1	-
46 Comércio por grosso, excepto de veículos	36	3	13	13	3	4	-
47 Comércio a retalho, excepto de veículos	123	29	42	31	13	7	1
<b>H Transportes e armazenagem</b>	<b>37</b>	<b>3</b>	<b>12</b>	<b>7</b>	<b>8</b>	<b>7</b>	<b>-</b>
49 Transportes terrestres	10	1	6	-	1	2	-
50 Transportes por água	-	-	-	-	-	-	-
51 Transportes aéreos	11	-	3	3	3	2	-
52 Armazenamento, actividades auxiliares dos transportes	8	-	2	1	3	2	-
53 Actividades postais e de courier	8	2	1	3	1	1	-
<b>I Alojamento, restauração e similares</b>	<b>112</b>	<b>20</b>	<b>40</b>	<b>25</b>	<b>20</b>	<b>7</b>	<b>-</b>
55 Alojamento	27	4	13	5	5	-	-
56 Restauração e similares	85	16	27	20	15	7	-
<b>J Actividades de informação e de comunicação</b>	<b>3</b>	<b>1</b>	<b>-</b>	<b>1</b>	<b>1</b>	<b>-</b>	<b>-</b>
<b>K Actividades financeiras e de seguros</b>	<b>9</b>	<b>-</b>	<b>3</b>	<b>1</b>	<b>4</b>	<b>1</b>	<b>-</b>
<b>L Actividades imobiliárias</b>	<b>-</b>	<b>-</b>	<b>-</b>	<b>-</b>	<b>-</b>	<b>-</b>	<b>-</b>
<b>M Actividades de consultoria, científicas e técnicas</b>	<b>19</b>	<b>2</b>	<b>7</b>	<b>5</b>	<b>3</b>	<b>2</b>	<b>-</b>
<b>N Actividades administrativas e serviços de apoio</b>	<b>12</b>	<b>2</b>	<b>7</b>	<b>2</b>	<b>1</b>	<b>-</b>	<b>-</b>
<b>O Adm. pública, defesa, segurança social obrigatória</b>	<b>39</b>	<b>1</b>	<b>30</b>	<b>6</b>	<b>2</b>	<b>-</b>	<b>-</b>
<b>P Educação</b>	<b>64</b>	<b>6</b>	<b>35</b>	<b>9</b>	<b>10</b>	<b>3</b>	<b>1</b>
<b>Q Actividades de saúde humana e apoio social</b>	<b>166</b>	<b>11</b>	<b>58</b>	<b>50</b>	<b>35</b>	<b>12</b>	<b>-</b>
<b>R Actividades artísticas, desportivas e recreativas</b>	<b>-</b>	<b>-</b>	<b>-</b>	<b>-</b>	<b>-</b>	<b>-</b>	<b>-</b>
<b>S Outras actividades de serviços</b>	<b>32</b>	<b>6</b>	<b>10</b>	<b>4</b>	<b>8</b>	<b>4</b>	<b>-</b>
<b>U Organismos internacionais e extra-territoriais</b>	<b>-</b>	<b>-</b>	<b>-</b>	<b>-</b>	<b>-</b>	<b>-</b>	<b>-</b>

NÚMERO DE TCO, POR ACTIVIDADES, SEGUNDO OS GRUPOS ETÁRIOS, NA ILHA DE SÃO JORGE						QUADRO 100	
GRUPOS ETÁRIOS (Anos)		HOMENS/MULHERES					
ACTIVIDADES (CAE - Rev. 3)	TOTAL	< 25	25 a 34	35 a 44	45 a 54	55 a 64	65 e +
<b>TOTAL</b>	<b>2 110</b>	<b>299</b>	<b>713</b>	<b>551</b>	<b>402</b>	<b>128</b>	<b>17</b>
<b>A Agricultura, produção animal, caça, floresta e pesca</b>	<b>54</b>	<b>4</b>	<b>9</b>	<b>16</b>	<b>15</b>	<b>9</b>	<b>1</b>
01/02 Agricultura, produção animal, caça, silvicultura	28	3	7	7	5	6	-
03 Pesca e aquicultura	26	1	2	9	10	3	1
<b>B Indústrias extractivas</b>	-	-	-	-	-	-	-
<b>C Indústrias transformadoras</b>	<b>413</b>	<b>47</b>	<b>141</b>	<b>123</b>	<b>78</b>	<b>21</b>	<b>3</b>
10/11 Indústrias alimentares e das bebidas	352	40	112	111	70	16	3
12 Indústria do tabaco	-	-	-	-	-	-	-
13/15 Fabricação de têxteis, indústria do vestuário e couro	3	-	1	2	-	-	-
16 Indústria da madeira, da cortiça, cestaria, espartaria	25	2	10	4	5	4	-
17 Fabricação de pasta, de papel, cartão e seus artigos	-	-	-	-	-	-	-
18 Impressão e reprodução de suportes gravados	-	-	-	-	-	-	-
19/21 Coque, produtos químicos e farmacêuticos	-	-	-	-	-	-	-
22/23 Artigos de borracha, matérias plásticas e não metálicos	4	-	2	1	1	-	-
24/25 Indústrias metalúrgicas de base, produtos metálicos	10	2	8	-	-	-	-
26/27 Fab. equip. informáticos, electrónica, óptica, eléctricos	19	3	8	5	2	1	-
28 Fabricação de máquinas e equipamentos, n.e.	-	-	-	-	-	-	-
29/30 Fabricação de veículos e outro equipam. de transporte	-	-	-	-	-	-	-
31 Fabricação de mobiliário e colchões	-	-	-	-	-	-	-
32 Outras indústrias transformadoras	-	-	-	-	-	-	-
33 Reparação, manutenção e instalação de máquinas	-	-	-	-	-	-	-
<b>D Electricidade, gás, vapor, água quente e fria, ar frio</b>	<b>36</b>	-	<b>1</b>	<b>14</b>	<b>19</b>	<b>2</b>	-
<b>E Distribuição de água, saneamento, resíduos</b>	-	-	-	-	-	-	-
36 Captação, tratamento e distribuição de água	-	-	-	-	-	-	-
37/39 Tratamento águas residuais, elim. resíduos, descontam.	-	-	-	-	-	-	-
<b>F Construção</b>	<b>453</b>	<b>80</b>	<b>144</b>	<b>125</b>	<b>81</b>	<b>22</b>	<b>1</b>
<b>G Comércio, reparação de veículos automóveis</b>	<b>390</b>	<b>81</b>	<b>136</b>	<b>102</b>	<b>50</b>	<b>17</b>	<b>4</b>
45 Comércio, manutenção e reparação de veículos	68	23	19	22	4	-	-
46 Comércio por grosso, excepto de veículos	116	12	41	31	19	11	2
47 Comércio a retalho, excepto de veículos	206	46	76	49	27	6	2
<b>H Transportes e armazenagem</b>	<b>100</b>	<b>7</b>	<b>33</b>	<b>22</b>	<b>25</b>	<b>13</b>	-
49 Transportes terrestres	24	1	11	2	6	4	-
50 Transportes por água	2	-	-	-	2	-	-
51 Transportes aéreos	20	2	7	4	4	3	-
52 Armazenamento, actividades auxiliares dos transportes	23	-	8	4	9	2	-
53 Actividades postais e de courier	31	4	7	12	4	4	-
<b>I Alojamento, restauração e similares</b>	<b>132</b>	<b>25</b>	<b>46</b>	<b>27</b>	<b>28</b>	<b>6</b>	-
55 Alojamento	30	6	15	3	6	-	-
56 Restauração e similares	102	19	31	24	22	6	-
<b>J Actividades de informação e de comunicação</b>	<b>10</b>	<b>1</b>	<b>2</b>	<b>3</b>	<b>3</b>	<b>1</b>	-
<b>K Actividades financeiras e de seguros</b>	<b>45</b>	-	<b>6</b>	<b>11</b>	<b>22</b>	<b>6</b>	-
<b>L Actividades imobiliárias</b>	-	-	-	-	-	-	-
<b>M Actividades de consultoria, científicas e técnicas</b>	<b>28</b>	<b>6</b>	<b>10</b>	<b>7</b>	<b>4</b>	<b>1</b>	-
<b>N Actividades administrativas e serviços de apoio</b>	<b>18</b>	<b>4</b>	<b>8</b>	<b>3</b>	<b>2</b>	<b>1</b>	-
<b>O Adm. pública, defesa, segurança social obrigatória</b>	<b>96</b>	<b>12</b>	<b>48</b>	<b>21</b>	<b>11</b>	<b>2</b>	<b>2</b>
<b>P Educação</b>	<b>100</b>	<b>12</b>	<b>56</b>	<b>15</b>	<b>11</b>	<b>4</b>	<b>2</b>
<b>Q Actividades de saúde humana e apoio social</b>	<b>186</b>	<b>11</b>	<b>61</b>	<b>56</b>	<b>39</b>	<b>16</b>	<b>3</b>
<b>R Actividades artísticas, desportivas e recreativas</b>	-	-	-	-	-	-	-
<b>S Outras actividades de serviços</b>	<b>49</b>	<b>9</b>	<b>12</b>	<b>6</b>	<b>14</b>	<b>7</b>	<b>1</b>
<b>U Organismos internacionais e extra-territoriais</b>	-	-	-	-	-	-	-

NÚMERO DE TCO, POR ACTIVIDADES, SEGUNDO OS GRUPOS ETÁRIOS, NA ILHA DE SÃO JORGE						QUADRO 101	
GRUPOS ETÁRIOS (Anos)		HOMENS					
ACTIVIDADES (CAE - Rev. 3)	TOTAL	< 25	25 a 34	35 a 44	45 a 54	55 a 64	65 e +
<b>TOTAL</b>	<b>1 185</b>	<b>180</b>	<b>366</b>	<b>305</b>	<b>246</b>	<b>75</b>	<b>13</b>
<b>A Agricultura, produção animal, caça, floresta e pesca</b>	<b>46</b>	<b>3</b>	<b>7</b>	<b>11</b>	<b>15</b>	<b>9</b>	<b>1</b>
01/02 Agricultura, produção animal, caça, silvicultura	23	2	5	5	5	6	-
03 Pesca e aquicultura	23	1	2	6	10	3	1
<b>B Indústrias extractivas</b>	-	-	-	-	-	-	-
<b>C Indústrias transformadoras</b>	<b>168</b>	<b>18</b>	<b>63</b>	<b>46</b>	<b>31</b>	<b>9</b>	<b>1</b>
10/11 Indústrias alimentares e das bebidas	115	12	37	37	23	5	1
12 Indústria do tabaco	-	-	-	-	-	-	-
13/15 Fabricação de têxteis, indústria do vestuário e couro	-	-	-	-	-	-	-
16 Indústria da madeira, da cortiça, cestaria, espartaria	22	2	9	3	5	3	-
17 Fabricação de pasta, de papel, cartão e seus artigos	-	-	-	-	-	-	-
18 Impressão e reprodução de suportes gravados	-	-	-	-	-	-	-
19/21 Coque, produtos químicos e farmacêuticos	-	-	-	-	-	-	-
22/23 Artigos de borracha, matérias plásticas e não metálicos	4	-	2	1	1	-	-
24/25 Indústrias metalúrgicas de base, produtos metálicos	8	1	7	-	-	-	-
26/27 Fab. equip. informáticos, electrónica, óptica, eléctricos	19	3	8	5	2	1	-
28 Fabricação de máquinas e equipamentos, n.e.	-	-	-	-	-	-	-
29/30 Fabricação de veículos e outro equipam. de transporte	-	-	-	-	-	-	-
31 Fabricação de mobiliário e colchões	-	-	-	-	-	-	-
32 Outras indústrias transformadoras	-	-	-	-	-	-	-
33 Reparação, manutenção e instalação de máquinas	-	-	-	-	-	-	-
<b>D Electricidade, gás, vapor, água quente e fria, ar frio</b>	<b>30</b>	-	<b>1</b>	<b>11</b>	<b>16</b>	<b>2</b>	-
<b>E Distribuição de água, saneamento, resíduos</b>	-	-	-	-	-	-	-
36 Captação, tratamento e distribuição de água	-	-	-	-	-	-	-
37/39 Tratamento águas residuais, elim. resíduos, descontam.	-	-	-	-	-	-	-
<b>F Construção</b>	<b>434</b>	<b>78</b>	<b>137</b>	<b>117</b>	<b>80</b>	<b>21</b>	<b>1</b>
<b>G Comércio, reparação de veículos automóveis</b>	<b>222</b>	<b>46</b>	<b>75</b>	<b>55</b>	<b>34</b>	<b>9</b>	<b>3</b>
45 Comércio, manutenção e reparação de veículos	53	20	12	17	4	-	-
46 Comércio por grosso, excepto de veículos	81	9	28	18	16	8	2
47 Comércio a retalho, excepto de veículos	88	17	35	20	14	1	1
<b>H Transportes e armazenagem</b>	<b>66</b>	<b>4</b>	<b>21</b>	<b>15</b>	<b>18</b>	<b>8</b>	-
49 Transportes terrestres	14	-	5	2	5	2	-
50 Transportes por água	2	-	-	-	2	-	-
51 Transportes aéreos	9	2	4	1	1	1	-
52 Armazenamento, actividades auxiliares dos transportes	18	-	6	3	7	2	-
53 Actividades postais e de courier	23	2	6	9	3	3	-
<b>I Alojamento, restauração e similares</b>	<b>26</b>	<b>5</b>	<b>8</b>	<b>5</b>	<b>8</b>	-	-
55 Alojamento	5	2	2	-	1	-	-
56 Restauração e similares	21	3	6	5	7	-	-
<b>J Actividades de informação e de comunicação</b>	<b>7</b>	-	<b>2</b>	<b>2</b>	<b>2</b>	<b>1</b>	-
<b>K Actividades financeiras e de seguros</b>	<b>36</b>	-	<b>3</b>	<b>10</b>	<b>18</b>	<b>5</b>	-
<b>L Actividades imobiliárias</b>	-	-	-	-	-	-	-
<b>M Actividades de consultoria, científicas e técnicas</b>	<b>10</b>	<b>4</b>	<b>3</b>	<b>2</b>	<b>1</b>	-	-
<b>N Actividades administrativas e serviços de apoio</b>	<b>6</b>	<b>2</b>	<b>1</b>	<b>1</b>	<b>1</b>	<b>1</b>	-
<b>O Adm. pública, defesa, segurança social obrigatória</b>	<b>58</b>	<b>11</b>	<b>18</b>	<b>16</b>	<b>9</b>	<b>2</b>	<b>2</b>
<b>P Educação</b>	<b>36</b>	<b>6</b>	<b>21</b>	<b>6</b>	<b>1</b>	<b>1</b>	<b>1</b>
<b>Q Actividades de saúde humana e apoio social</b>	<b>23</b>	-	<b>4</b>	<b>6</b>	<b>6</b>	<b>4</b>	<b>3</b>
<b>R Actividades artísticas, desportivas e recreativas</b>	-	-	-	-	-	-	-
<b>S Outras actividades de serviços</b>	<b>17</b>	<b>3</b>	<b>2</b>	<b>2</b>	<b>6</b>	<b>3</b>	<b>1</b>
<b>U Organismos internacionais e extra-territoriais</b>	-	-	-	-	-	-	-

NÚMERO DE TCO, POR ACTIVIDADES, SEGUNDO OS GRUPOS ETÁRIOS, NA ILHA DE SÃO JORGE						QUADRO 102	
GRUPOS ETÁRIOS (Anos)		MULHERES					
ACTIVIDADES (CAE - Rev. 3)	TOTAL	< 25	25 a 34	35 a 44	45 a 54	55 a 64	65 e +
<b>TOTAL</b>	<b>925</b>	<b>119</b>	<b>347</b>	<b>246</b>	<b>156</b>	<b>53</b>	<b>4</b>
<b>A Agricultura, produção animal, caça, floresta e pesca</b>	<b>8</b>	<b>1</b>	<b>2</b>	<b>5</b>	<b>-</b>	<b>-</b>	<b>-</b>
01/02 Agricultura, produção animal, caça, silvicultura	5	1	2	2	-	-	-
03 Pesca e aquicultura	3	-	-	3	-	-	-
<b>B Indústrias extractivas</b>	<b>-</b>	<b>-</b>	<b>-</b>	<b>-</b>	<b>-</b>	<b>-</b>	<b>-</b>
<b>C Indústrias transformadoras</b>	<b>245</b>	<b>29</b>	<b>78</b>	<b>77</b>	<b>47</b>	<b>12</b>	<b>2</b>
10/11 Indústrias alimentares e das bebidas	237	28	75	74	47	11	2
12 Indústria do tabaco	-	-	-	-	-	-	-
13/15 Fabricação de têxteis, indústria do vestuário e couro	3	-	1	2	-	-	-
16 Indústria da madeira, da cortiça, cestaria, espartaria	3	-	1	1	-	1	-
17 Fabricação de pasta, de papel, cartão e seus artigos	-	-	-	-	-	-	-
18 Impressão e reprodução de suportes gravados	-	-	-	-	-	-	-
19/21 Coque, produtos químicos e farmacêuticos	-	-	-	-	-	-	-
22/23 Artigos de borracha, matérias plásticas e não metálicos	-	-	-	-	-	-	-
24/25 Indústrias metalúrgicas de base, produtos metálicos	2	1	1	-	-	-	-
26/27 Fab. equip. informáticos, electrónica, óptica, eléctricos	-	-	-	-	-	-	-
28 Fabricação de máquinas e equipamentos, n.e.	-	-	-	-	-	-	-
29/30 Fabricação de veículos e outro equipam. de transporte	-	-	-	-	-	-	-
31 Fabricação de mobiliário e colchões	-	-	-	-	-	-	-
32 Outras indústrias transformadoras	-	-	-	-	-	-	-
33 Reparação, manutenção e instalação de máquinas	-	-	-	-	-	-	-
<b>D Electricidade, gás, vapor, água quente e fria, ar frio</b>	<b>6</b>	<b>-</b>	<b>-</b>	<b>3</b>	<b>3</b>	<b>-</b>	<b>-</b>
<b>E Distribuição de água, saneamento, resíduos</b>	<b>-</b>	<b>-</b>	<b>-</b>	<b>-</b>	<b>-</b>	<b>-</b>	<b>-</b>
36 Captação, tratamento e distribuição de água	-	-	-	-	-	-	-
37/39 Tratamento águas residuais, elim. resíduos, descontam.	-	-	-	-	-	-	-
<b>F Construção</b>	<b>19</b>	<b>2</b>	<b>7</b>	<b>8</b>	<b>1</b>	<b>1</b>	<b>-</b>
<b>G Comércio, reparação de veículos automóveis</b>	<b>168</b>	<b>35</b>	<b>61</b>	<b>47</b>	<b>16</b>	<b>8</b>	<b>1</b>
45 Comércio, manutenção e reparação de veículos	15	3	7	5	-	-	-
46 Comércio por grosso, excepto de veículos	35	3	13	13	3	3	-
47 Comércio a retalho, excepto de veículos	118	29	41	29	13	5	1
<b>H Transportes e armazenagem</b>	<b>34</b>	<b>3</b>	<b>12</b>	<b>7</b>	<b>7</b>	<b>5</b>	<b>-</b>
49 Transportes terrestres	10	1	6	-	1	2	-
50 Transportes por água	-	-	-	-	-	-	-
51 Transportes aéreos	11	-	3	3	3	2	-
52 Armazenamento, actividades auxiliares dos transportes	5	-	2	1	2	-	-
53 Actividades postais e de courier	8	2	1	3	1	1	-
<b>I Alojamento, restauração e similares</b>	<b>106</b>	<b>20</b>	<b>38</b>	<b>22</b>	<b>20</b>	<b>6</b>	<b>-</b>
55 Alojamento	25	4	13	3	5	-	-
56 Restauração e similares	81	16	25	19	15	6	-
<b>J Actividades de informação e de comunicação</b>	<b>3</b>	<b>1</b>	<b>-</b>	<b>1</b>	<b>1</b>	<b>-</b>	<b>-</b>
<b>K Actividades financeiras e de seguros</b>	<b>9</b>	<b>-</b>	<b>3</b>	<b>1</b>	<b>4</b>	<b>1</b>	<b>-</b>
<b>L Actividades imobiliárias</b>	<b>-</b>	<b>-</b>	<b>-</b>	<b>-</b>	<b>-</b>	<b>-</b>	<b>-</b>
<b>M Actividades de consultoria, científicas e técnicas</b>	<b>18</b>	<b>2</b>	<b>7</b>	<b>5</b>	<b>3</b>	<b>1</b>	<b>-</b>
<b>N Actividades administrativas e serviços de apoio</b>	<b>12</b>	<b>2</b>	<b>7</b>	<b>2</b>	<b>1</b>	<b>-</b>	<b>-</b>
<b>O Adm. pública, defesa, segurança social obrigatória</b>	<b>38</b>	<b>1</b>	<b>30</b>	<b>5</b>	<b>2</b>	<b>-</b>	<b>-</b>
<b>P Educação</b>	<b>64</b>	<b>6</b>	<b>35</b>	<b>9</b>	<b>10</b>	<b>3</b>	<b>1</b>
<b>Q Actividades de saúde humana e apoio social</b>	<b>163</b>	<b>11</b>	<b>57</b>	<b>50</b>	<b>33</b>	<b>12</b>	<b>-</b>
<b>R Actividades artísticas, desportivas e recreativas</b>	<b>-</b>	<b>-</b>	<b>-</b>	<b>-</b>	<b>-</b>	<b>-</b>	<b>-</b>
<b>S Outras actividades de serviços</b>	<b>32</b>	<b>6</b>	<b>10</b>	<b>4</b>	<b>8</b>	<b>4</b>	<b>-</b>
<b>U Organismos internacionais e extra-territoriais</b>	<b>-</b>	<b>-</b>	<b>-</b>	<b>-</b>	<b>-</b>	<b>-</b>	<b>-</b>

NÚMERO DE TCO, POR PROFISSÕES, SEGUNDO OS GRUPOS ETÁRIOS, NA ILHA DE SÃO JORGE						QUADRO 103	
GRUPOS ETÁRIOS (Anos)		HOMENS/MULHERES					
PROFISSÕES (CNP)	TOTAL	< 25	25 a 34	35 a 44	45 a 54	55 a 64	65 e +
<b>TOTAL</b>	<b>2 110</b>	<b>299</b>	<b>713</b>	<b>551</b>	<b>402</b>	<b>128</b>	<b>17</b>
<b>1 QUADROS SUPERIORES E DIRIGENTES</b>	<b>82</b>	<b>2</b>	<b>10</b>	<b>29</b>	<b>30</b>	<b>10</b>	<b>1</b>
11 Quadros superiores da administração pública	4	1	2	1	-	-	-
12 Directores de empresa	16	-	2	7	5	2	-
13 Directores e gerentes de pequenas empresas	62	1	6	21	25	8	1
<b>2 ESPECIALISTAS DE PROFISSÕES INTELLECTUAIS</b>	<b>108</b>	<b>11</b>	<b>73</b>	<b>11</b>	<b>7</b>	<b>2</b>	<b>4</b>
21 Especialistas das ciências físicas, matemáticas e engenharia	19	-	12	4	1	2	-
22 Especialistas das ciências da vida e profissionais da saúde	8	3	3	-	1	-	1
23 Docentes do ensino secundário, superior e similares	59	7	42	5	4	-	1
24 Outros especialistas das profissões intelectuais e científicas	22	1	16	2	1	-	2
<b>3 TÉCNICOS E PROFISSIONAIS DE NÍVEL INTERMÉDIO</b>	<b>117</b>	<b>12</b>	<b>53</b>	<b>25</b>	<b>15</b>	<b>11</b>	<b>1</b>
31 Técnicos e profissionais de física, química e engenharia	42	9	21	8	2	2	-
32 Profissionais das ciências da vida e da saúde	2	-	-	-	2	-	-
33 Profissionais de nível intermédio do ensino	32	1	20	9	2	-	-
34 Outros técnicos e profissionais de nível intermédio	41	2	12	8	9	9	1
<b>4 PESSOAL ADMINISTRATIVO E SIMILARES</b>	<b>234</b>	<b>40</b>	<b>81</b>	<b>65</b>	<b>37</b>	<b>10</b>	<b>1</b>
41 Empregados de escritório	195	32	68	55	31	8	1
42 Empregados de recepção, caixas, bilheteiros e similares	39	8	13	10	6	2	-
<b>5 PESSOAL DOS SERVIÇOS E VENDEDORES</b>	<b>416</b>	<b>61</b>	<b>150</b>	<b>108</b>	<b>73</b>	<b>22</b>	<b>2</b>
51 Pessoal serviços directos e particulares, protecção, segurança	261	29	96	68	54	13	1
52 Manequins, vendedores e demonstradores	155	32	54	40	19	9	1
<b>6 TRABALHADORES DA AGRICULTURA E PESCAS</b>	<b>48</b>	<b>4</b>	<b>8</b>	<b>17</b>	<b>10</b>	<b>8</b>	<b>1</b>
<b>7 OPERÁRIOS, ARTÍFICES E SIMILARES</b>	<b>508</b>	<b>68</b>	<b>142</b>	<b>164</b>	<b>106</b>	<b>25</b>	<b>3</b>
71 Operários, artífices da indústria extractiva e construção civil	181	16	55	59	39	11	1
72 Trabalhadores da metalurgia e metalomecânica	87	24	22	25	16	-	-
73 Mecânicos de precisão, oleiros, vidreiros	-	-	-	-	-	-	-
74 Outros operários, artífices e trabalhadores similares	240	28	65	80	51	14	2
<b>8 OPERADORES DE INSTALAÇÕES E MÁQUINAS</b>	<b>144</b>	<b>6</b>	<b>44</b>	<b>38</b>	<b>46</b>	<b>9</b>	<b>1</b>
81 Operadores de instalações fixas e similares	21	2	4	6	8	1	-
82 Operadores de máquinas e trabalhadores de montagem	15	-	11	-	4	-	-
83 Condutores de veículos, operadores de equip. pesados	108	4	29	32	34	8	1
<b>9 TRABALHADORES NÃO QUALIFICADOS</b>	<b>324</b>	<b>67</b>	<b>105</b>	<b>63</b>	<b>63</b>	<b>25</b>	<b>1</b>
91 Dos serviços e comércio	149	16	44	32	39	17	1
92 Da agricultura e pescas	-	-	-	-	-	-	-
93 Da construção civil, o. públicas, transformadoras, transportes	175	51	61	31	24	8	-
<b>TRABALHADORES SEM PROFISSÃO ATRIBUÍDA</b>	<b>129</b>	<b>28</b>	<b>47</b>	<b>31</b>	<b>15</b>	<b>6</b>	<b>2</b>
A Aprendizizes, praticantes, auxiliares, ajudantes, estagiários	84	19	35	18	8	4	-
D Encarregados sem profissão especificada	2	-	-	2	-	-	-
B Licenciados e bacharéis	13	-	1	4	5	1	2
R Outros trabalhadores sem profissão atribuída	30	9	11	7	2	1	-

NÚMERO DE TCO, POR PROFISSÕES, SEGUNDO OS GRUPOS ETÁRIOS, NA ILHA DE SÃO JORGE						QUADRO 104		
		HOMENS						
GRUPOS ETÁRIOS (Anos)		TOTAL	< 25	25 a 34	35 a 44	45 a 54	55 a 64	65 e +
PROFISSÕES (CNP)								
<b>TOTAL</b>		<b>1 185</b>	<b>180</b>	<b>366</b>	<b>305</b>	<b>246</b>	<b>75</b>	<b>13</b>
<b>1</b>	<b>QUADROS SUPERIORES E DIRIGENTES</b>	<b>59</b>	<b>-</b>	<b>6</b>	<b>24</b>	<b>22</b>	<b>6</b>	<b>1</b>
11	Quadros superiores da administração pública	2	-	2	-	-	-	-
12	Directores de empresa	12	-	1	5	5	1	-
13	Directores e gerentes de pequenas empresas	45	-	3	19	17	5	1
<b>2</b>	<b>ESPECIALISTAS DE PROFISSÕES INTELLECTUAIS</b>	<b>51</b>	<b>5</b>	<b>27</b>	<b>9</b>	<b>4</b>	<b>2</b>	<b>4</b>
21	Especialistas das ciências físicas, matemáticas e engenharia	15	-	8	4	1	2	-
22	Especialistas das ciências da vida e profissionais da saúde	4	-	2	-	1	-	1
23	Docentes do ensino secundário, superior e similares	25	5	14	4	1	-	1
24	Outros especialistas das profissões intelectuais e científicas	7	-	3	1	1	-	2
<b>3</b>	<b>TÉCNICOS E PROFISSIONAIS DE NÍVEL INTERMÉDIO</b>	<b>57</b>	<b>6</b>	<b>24</b>	<b>10</b>	<b>9</b>	<b>7</b>	<b>1</b>
31	Técnicos e profissionais de física, química e engenharia	33	5	18	6	2	2	-
32	Profissionais das ciências da vida e da saúde	2	-	-	-	2	-	-
33	Profissionais de nível intermédio do ensino	2	1	-	1	-	-	-
34	Outros técnicos e profissionais de nível intermédio	20	-	6	3	5	5	1
<b>4</b>	<b>PESSOAL ADMINISTRATIVO E SIMILARES</b>	<b>110</b>	<b>21</b>	<b>30</b>	<b>29</b>	<b>23</b>	<b>7</b>	<b>-</b>
41	Empregados de escritório	92	16	27	24	19	6	-
42	Empregados de recepção, caixas, bilheteiros e similares	18	5	3	5	4	1	-
<b>5</b>	<b>PESSOAL DOS SERVIÇOS E VENDEDORES</b>	<b>115</b>	<b>21</b>	<b>43</b>	<b>26</b>	<b>20</b>	<b>4</b>	<b>1</b>
51	Pessoal serviços directos e particulares, protecção, segurança	57	11	24	11	9	1	1
52	Manequins, vendedores e demonstradores	58	10	19	15	11	3	-
<b>6</b>	<b>TRABALHADORES DA AGRICULTURA E PESCAS</b>	<b>46</b>	<b>4</b>	<b>8</b>	<b>15</b>	<b>10</b>	<b>8</b>	<b>1</b>
<b>7</b>	<b>OPERÁRIOS, ARTÍFICES E SIMILARES</b>	<b>317</b>	<b>47</b>	<b>89</b>	<b>98</b>	<b>67</b>	<b>15</b>	<b>1</b>
71	Operários, artífices da indústria extractiva e construção civil	180	16	55	58	39	11	1
72	Trabalhadores da metalurgia e metalomecânica	86	24	21	25	16	-	-
73	Mecânicos de precisão, oleiros, vidreiros	-	-	-	-	-	-	-
74	Outros operários, artífices e trabalhadores similares	51	7	13	15	12	4	-
<b>8</b>	<b>OPERADORES DE INSTALAÇÕES E MÁQUINAS</b>	<b>139</b>	<b>6</b>	<b>41</b>	<b>37</b>	<b>45</b>	<b>9</b>	<b>1</b>
81	Operadores de instalações fixas e similares	21	2	4	6	8	1	-
82	Operadores de máquinas e trabalhadores de montagem	13	-	9	-	4	-	-
83	Condutores de veículos, operadores de equip. pesados	105	4	28	31	33	8	1
<b>9</b>	<b>TRABALHADORES NÃO QUALIFICADOS</b>	<b>222</b>	<b>54</b>	<b>76</b>	<b>42</b>	<b>34</b>	<b>15</b>	<b>1</b>
91	Dos serviços e comércio	52	3	18	12	11	7	1
92	Da agricultura e pescas	-	-	-	-	-	-	-
93	Da construção civil, o. públicas, transformadoras, transportes	170	51	58	30	23	8	-
<b>TRABALHADORES SEM PROFISSÃO ATRIBUÍDA</b>		<b>69</b>	<b>16</b>	<b>22</b>	<b>15</b>	<b>12</b>	<b>2</b>	<b>2</b>
A	Aprendizes, praticantes, auxiliares, ajudantes, estagiários	38	9	15	7	5	2	-
D	Encarregados sem profissão especificada	1	-	-	1	-	-	-
B	Licenciados e bacharéis	12	-	1	4	5	-	2
R	Outros trabalhadores sem profissão atribuída	18	7	6	3	2	-	-



NÚMERO DE TCO, POR PROFISSÕES, SEGUNDO OS GRUPOS ETÁRIOS, NA ILHA DE SÃO JORGE						MULHERES		QUADRO 105	
GRUPOS ETÁRIOS (Anos)		TOTAL	< 25	25 a 34	35 a 44	45 a 54	55 a 64	65 e +	
PROFISSÕES (CNP)									
<b>TOTAL</b>		<b>925</b>	<b>119</b>	<b>347</b>	<b>246</b>	<b>156</b>	<b>53</b>	<b>4</b>	
<b>1</b>	<b>QUADROS SUPERIORES E DIRIGENTES</b>	<b>23</b>	<b>2</b>	<b>4</b>	<b>5</b>	<b>8</b>	<b>4</b>		
11	Quadros superiores da administração pública	2	1	-	1	-	-	-	-
12	Directores de empresa	4	-	1	2	-	1	-	-
13	Directores e gerentes de pequenas empresas	17	1	3	2	8	3	-	-
<b>2</b>	<b>ESPECIALISTAS DE PROFISSÕES INTELLECTUAIS</b>	<b>57</b>	<b>6</b>	<b>46</b>	<b>2</b>	<b>3</b>			
21	Especialistas das ciências físicas, matemáticas e engenharia	4	-	4	-	-	-	-	-
22	Especialistas das ciências da vida e profissionais da saúde	4	3	1	-	-	-	-	-
23	Docentes do ensino secundário, superior e similares	34	2	28	1	3	-	-	-
24	Outros especialistas das profissões intelectuais e científicas	15	1	13	1	-	-	-	-
<b>3</b>	<b>TÉCNICOS E PROFISSIONAIS DE NÍVEL INTERMÉDIO</b>	<b>60</b>	<b>6</b>	<b>29</b>	<b>15</b>	<b>6</b>	<b>4</b>		
31	Técnicos e profissionais de física, química e engenharia	9	4	3	2	-	-	-	-
32	Profissionais das ciências da vida e da saúde	-	-	-	-	-	-	-	-
33	Profissionais de nível intermédio do ensino	30	-	20	8	2	-	-	-
34	Outros técnicos e profissionais de nível intermédio	21	2	6	5	4	4	-	-
<b>4</b>	<b>PESSOAL ADMINISTRATIVO E SIMILARES</b>	<b>124</b>	<b>19</b>	<b>51</b>	<b>36</b>	<b>14</b>	<b>3</b>	<b>1</b>	
41	Empregados de escritório	103	16	41	31	12	2	1	-
42	Empregados de recepção, caixas, bilheteiros e similares	21	3	10	5	2	1	-	-
<b>5</b>	<b>PESSOAL DOS SERVIÇOS E VENDEDORES</b>	<b>301</b>	<b>40</b>	<b>107</b>	<b>82</b>	<b>53</b>	<b>18</b>	<b>1</b>	
51	Pessoal serviços directos e particulares, protecção, segurança	204	18	72	57	45	12	-	-
52	Manequins, vendedores e demonstradores	97	22	35	25	8	6	1	-
<b>6</b>	<b>TRABALHADORES DA AGRICULTURA E PESCAS</b>	<b>2</b>			<b>2</b>				
<b>7</b>	<b>OPERÁRIOS, ARTÍFICES E SIMILARES</b>	<b>191</b>	<b>21</b>	<b>53</b>	<b>66</b>	<b>39</b>	<b>10</b>	<b>2</b>	
71	Operários, artífices da indústria extractiva e construção civil	1	-	-	1	-	-	-	-
72	Trabalhadores da metalurgia e metalomecânica	1	-	1	-	-	-	-	-
73	Mecânicos de precisão, oleiros, vidreiros	-	-	-	-	-	-	-	-
74	Outros operários, artífices e trabalhadores similares	189	21	52	65	39	10	2	-
<b>8</b>	<b>OPERADORES DE INSTALAÇÕES E MÁQUINAS</b>	<b>5</b>		<b>3</b>	<b>1</b>	<b>1</b>			
81	Operadores de instalações fixas e similares	-	-	-	-	-	-	-	-
82	Operadores de máquinas e trabalhadores de montagem	2	-	2	-	-	-	-	-
83	Condutores de veículos, operadores de equip. pesados	3	-	1	1	1	-	-	-
<b>9</b>	<b>TRABALHADORES NÃO QUALIFICADOS</b>	<b>102</b>	<b>13</b>	<b>29</b>	<b>21</b>	<b>29</b>	<b>10</b>		
91	Dos serviços e comércio	97	13	26	20	28	10	-	-
92	Da agricultura e pescas	-	-	-	-	-	-	-	-
93	Da construção civil, o. públicas, transformadoras, transportes	5	-	3	1	1	-	-	-
<b>TRABALHADORES SEM PROFISSÃO ATRIBUÍDA</b>		<b>60</b>	<b>12</b>	<b>25</b>	<b>16</b>	<b>3</b>	<b>4</b>		
A	Aprendizes, praticantes, auxiliares, ajudantes, estagiários	46	10	20	11	3	2	-	-
D	Encarregados sem profissão especificada	1	-	-	1	-	-	-	-
B	Licenciados e bacharéis	1	-	-	-	-	1	-	-
R	Outros trabalhadores sem profissão atribuída	12	2	5	4	-	1	-	-

**PICO**



**NÚMERO TOTAL DE TRABALHADORES, POR ACTIVIDADES, SEGUNDO A SITUAÇÃO NA PROFISSÃO, NA ILHA DO PICO**
**QUADRO 106**

SITUAÇÃO NA PROFISSÃO	TOTAL	Patrão	Trabalhador familiar não remunerado	Trabalhador por conta de outrem	Membro de cooperativa de produção	Outra
ACTIVIDADES (CAE - Rev. 3)						
<b>TOTAL</b>	<b>2 969</b>	<b>117</b>	<b>1</b>	<b>2 813</b>	<b>-</b>	<b>38</b>
<b>A Agricultura, produção animal, caça, floresta e pesca</b>	<b>102</b>	<b>10</b>	<b>-</b>	<b>92</b>	<b>-</b>	<b>-</b>
01/02 Agricultura, produção animal, caça, silvicultura	17	2	-	15	-	-
03 Pesca e aquicultura	85	8	-	77	-	-
<b>B Indústrias extractivas</b>	<b>6</b>	<b>-</b>	<b>-</b>	<b>6</b>	<b>-</b>	<b>-</b>
<b>C Indústrias transformadoras</b>	<b>594</b>	<b>18</b>	<b>-</b>	<b>573</b>	<b>-</b>	<b>3</b>
10/11 Indústrias alimentares e das bebidas	427	6	-	420	-	1
12 Indústria do tabaco	-	-	-	-	-	-
13/15 Fabricação de têxteis, indústria do vestuário e couro	2	-	-	2	-	-
16 Indústria da madeira, da cortiça, cestaria, espartaria	21	3	-	18	-	-
17 Fabricação de pasta, de papel, cartão e seus artigos	-	-	-	-	-	-
18 Impressão e reprodução de suportes gravados	2	-	-	2	-	-
19/21 Coque, produtos químicos e farmacêuticos	-	-	-	-	-	-
22/23 Artigos de borracha, matérias plásticas e não metálicos	76	2	-	72	-	2
24/25 Indústrias metalúrgicas de base, produtos metálicos	37	7	-	30	-	-
26/27 Fab. equip. informáticos, electrónica, óptica, eléctricos	-	-	-	-	-	-
28 Fabricação de máquinas e equipamentos, n.e.	-	-	-	-	-	-
29/30 Fabricação de veículos e outro equipam. de transporte	-	-	-	-	-	-
31 Fabricação de mobiliário e colchões	-	-	-	-	-	-
32 Outras indústrias transformadoras	-	-	-	-	-	-
33 Reparação, manutenção e instalação de máquinas	29	-	-	29	-	-
<b>D Electricidade, gás, vapor, água quente e fria, ar frio</b>	<b>41</b>	<b>-</b>	<b>-</b>	<b>41</b>	<b>-</b>	<b>-</b>
<b>E Distribuição de água, saneamento, resíduos</b>	<b>-</b>	<b>-</b>	<b>-</b>	<b>-</b>	<b>-</b>	<b>-</b>
36 Captação, tratamento e distribuição de água	-	-	-	-	-	-
37/39 Tratamento águas residuais, elim. resíduos, descontam.	-	-	-	-	-	-
<b>F Construção</b>	<b>629</b>	<b>17</b>	<b>-</b>	<b>609</b>	<b>-</b>	<b>3</b>
<b>G Comércio, reparação de veículos automóveis</b>	<b>611</b>	<b>37</b>	<b>1</b>	<b>565</b>	<b>-</b>	<b>8</b>
45 Comércio, manutenção e reparação de veículos	91	7	1	82	-	1
46 Comércio por grosso, excepto de veículos	111	13	-	96	-	2
47 Comércio a retalho, excepto de veículos	409	17	-	387	-	5
<b>H Transportes e armazenagem</b>	<b>120</b>	<b>4</b>	<b>-</b>	<b>115</b>	<b>-</b>	<b>1</b>
49 Transportes terrestres	39	4	-	35	-	-
50 Transportes por água	23	-	-	23	-	-
51 Transportes aéreos	26	-	-	26	-	-
52 Armazenamento, actividades auxiliares dos transportes	17	-	-	16	-	1
53 Actividades postais e de courier	15	-	-	15	-	-
<b>I Alojamento, restauração e similares</b>	<b>195</b>	<b>8</b>	<b>-</b>	<b>181</b>	<b>-</b>	<b>6</b>
55 Alojamento	98	8	-	87	-	3
56 Restauração e similares	97	-	-	94	-	3
<b>J Actividades de informação e de comunicação</b>	<b>34</b>	<b>1</b>	<b>-</b>	<b>33</b>	<b>-</b>	<b>-</b>
<b>K Actividades financeiras e de seguros</b>	<b>73</b>	<b>-</b>	<b>-</b>	<b>73</b>	<b>-</b>	<b>-</b>
<b>L Actividades imobiliárias</b>	<b>1</b>	<b>-</b>	<b>-</b>	<b>-</b>	<b>-</b>	<b>1</b>
<b>M Actividades de consultoria, científicas e técnicas</b>	<b>37</b>	<b>5</b>	<b>-</b>	<b>31</b>	<b>-</b>	<b>1</b>
<b>N Actividades administrativas e serviços de apoio</b>	<b>94</b>	<b>6</b>	<b>-</b>	<b>88</b>	<b>-</b>	<b>-</b>
<b>O Adm. pública, defesa, segurança social obrigatória</b>	<b>82</b>	<b>-</b>	<b>-</b>	<b>82</b>	<b>-</b>	<b>-</b>
<b>P Educação</b>	<b>27</b>	<b>-</b>	<b>-</b>	<b>26</b>	<b>-</b>	<b>1</b>
<b>Q Actividades de saúde humana e apoio social</b>	<b>238</b>	<b>7</b>	<b>-</b>	<b>219</b>	<b>-</b>	<b>12</b>
<b>R Actividades artísticas, desportivas e recreativas</b>	<b>43</b>	<b>3</b>	<b>-</b>	<b>38</b>	<b>-</b>	<b>2</b>
<b>S Outras actividades de serviços</b>	<b>42</b>	<b>1</b>	<b>-</b>	<b>41</b>	<b>-</b>	<b>-</b>
<b>U Organismos internacionais e extra-territoriais</b>	<b>-</b>	<b>-</b>	<b>-</b>	<b>-</b>	<b>-</b>	<b>-</b>

**NÚMERO TOTAL DE TRABALHADORES, POR ACTIVIDADES, SEGUNDO AS HABILITAÇÕES, NA ILHA DO PICO**
**QUADRO 107**

HABILITAÇÕES	TOTAL	<1ºCiclo Ensino Básico	1º Ciclo Ensino Básico	2º Ciclo	3º Ciclo	Secund., Prof. e Pós-sec.	Bacha- relato	Licen- ciatura ou +	Ignora- do
ACTIVIDADES (CAE - Rev. 3)									
TOTAL	2 969	22	862	593	800	539	16	114	23
<b>A Agricultura, produção animal, caça, floresta e pesca</b>	<b>102</b>	<b>2</b>	<b>70</b>	<b>12</b>	<b>10</b>	<b>7</b>	-	<b>1</b>	-
01/02 Agricultura, produção animal, caça, silvicultura	17	2	7	3	3	1	-	1	-
03 Pesca e aquicultura	85	-	63	9	7	6	-	-	-
<b>B Indústrias extractivas</b>	<b>6</b>	-	<b>1</b>	<b>3</b>	<b>2</b>	-	-	-	-
<b>C Indústrias transformadoras</b>	<b>594</b>	<b>8</b>	<b>255</b>	<b>157</b>	<b>103</b>	<b>54</b>	<b>5</b>	<b>10</b>	<b>2</b>
10/11 Indústrias alimentares e das bebidas	427	7	203	109	67	32	2	7	-
12 Indústria do tabaco	-	-	-	-	-	-	-	-	-
13/15 Fabricação de têxteis, indústria do vestuário e couro	2	-	-	-	1	1	-	-	-
16 Indústria da madeira, da cortiça, cestaria, espartaria	21	-	9	4	5	3	-	-	-
17 Fabricação de pasta, de papel, cartão e seus artigos	-	-	-	-	-	-	-	-	-
18 Impressão e reprodução de suportes gravados	2	-	-	-	1	1	-	-	-
19/21 Coque, produtos químicos e farmacêuticos	-	-	-	-	-	-	-	-	-
22/23 Artigos de borracha, matérias plásticas e não metálicos	76	1	27	22	15	4	3	3	1
24/25 Indústrias metalúrgicas de base, produtos metálicos	37	-	9	15	9	4	-	-	-
26/27 Fab. equip. informáticos, electrónica, óptica, eléctricos	-	-	-	-	-	-	-	-	-
28 Fabricação de máquinas e equipamentos, n.e.	-	-	-	-	-	-	-	-	-
29/30 Fabricação de veículos e outro equipam. de transporte	-	-	-	-	-	-	-	-	-
31 Fabricação de mobiliário e colchões	-	-	-	-	-	-	-	-	-
32 Outras indústrias transformadoras	-	-	-	-	-	-	-	-	-
33 Reparação, manutenção e instalação de máquinas	29	-	7	7	5	9	-	-	1
<b>D Electricidade, gás, vapor, água quente e fria, ar frio</b>	<b>41</b>	-	<b>7</b>	<b>4</b>	<b>23</b>	<b>5</b>	-	<b>2</b>	-
<b>E Distribuição de água, saneamento, resíduos</b>	-	-	-	-	-	-	-	-	-
36 Captação, tratamento e distribuição de água	-	-	-	-	-	-	-	-	-
37/39 Tratamento águas residuais, elim. resíduos, descontam.	-	-	-	-	-	-	-	-	-
<b>F Construção</b>	<b>629</b>	<b>10</b>	<b>245</b>	<b>180</b>	<b>125</b>	<b>44</b>	<b>3</b>	<b>15</b>	<b>7</b>
<b>G Comércio, reparação de veículos automóveis</b>	<b>611</b>	-	<b>103</b>	<b>98</b>	<b>259</b>	<b>135</b>	<b>1</b>	<b>12</b>	<b>3</b>
45 Comércio, manutenção e reparação de veículos	91	-	16	20	41	14	-	-	-
46 Comércio por grosso, excepto de veículos	111	-	29	19	38	23	-	1	1
47 Comércio a retalho, excepto de veículos	409	-	58	59	180	98	1	11	2
<b>H Transportes e armazenagem</b>	<b>120</b>	-	<b>29</b>	<b>15</b>	<b>43</b>	<b>30</b>	<b>1</b>	<b>2</b>	-
49 Transportes terrestres	39	-	17	4	17	1	-	-	-
50 Transportes por água	23	-	5	7	8	2	1	-	-
51 Transportes aéreos	26	-	3	2	6	13	-	2	-
52 Armazenamento, actividades auxiliares dos transportes	17	-	3	2	6	6	-	-	-
53 Actividades postais e de courier	15	-	1	-	6	8	-	-	-
<b>I Alojamento, restauração e similares</b>	<b>195</b>	<b>1</b>	<b>39</b>	<b>32</b>	<b>70</b>	<b>43</b>	<b>1</b>	<b>7</b>	<b>2</b>
55 Alojamento	98	-	19	15	36	21	1	5	1
56 Restauração e similares	97	1	20	17	34	22	-	2	1
<b>J Actividades de informação e de comunicação</b>	<b>34</b>	-	<b>1</b>	<b>3</b>	<b>6</b>	<b>24</b>	-	-	-
<b>K Actividades financeiras e de seguros</b>	<b>73</b>	-	<b>2</b>	<b>2</b>	<b>17</b>	<b>43</b>	<b>1</b>	<b>8</b>	-
<b>L Actividades imobiliárias</b>	<b>1</b>	-	-	-	-	<b>1</b>	-	-	-
<b>M Actividades de consultoria, científicas e técnicas</b>	<b>37</b>	-	-	<b>2</b>	<b>9</b>	<b>16</b>	<b>2</b>	<b>6</b>	<b>2</b>
<b>N Actividades administrativas e serviços de apoio</b>	<b>94</b>	-	<b>21</b>	<b>14</b>	<b>24</b>	<b>33</b>	-	<b>1</b>	<b>1</b>
<b>O Adm. pública, defesa, segurança social obrigatória</b>	<b>82</b>	<b>1</b>	<b>14</b>	<b>17</b>	<b>38</b>	<b>8</b>	-	<b>4</b>	-
<b>P Educação</b>	<b>27</b>	-	<b>3</b>	<b>2</b>	<b>7</b>	<b>10</b>	-	<b>4</b>	<b>1</b>
<b>Q Actividades de saúde humana e apoio social</b>	<b>238</b>	-	<b>57</b>	<b>43</b>	<b>33</b>	<b>63</b>	<b>1</b>	<b>40</b>	<b>1</b>
<b>R Actividades artísticas, desportivas e recreativas</b>	<b>43</b>	-	<b>5</b>	<b>3</b>	<b>18</b>	<b>13</b>	<b>1</b>	-	<b>3</b>
<b>S Outras actividades de serviços</b>	<b>42</b>	-	<b>10</b>	<b>6</b>	<b>13</b>	<b>10</b>	-	<b>2</b>	<b>1</b>
<b>U Organismos internacionais e extra-territoriais</b>	-	-	-	-	-	-	-	-	-

**NÚMERO DE TCO, POR ACTIVIDADES, SEGUNDO AS HABILITAÇÕES,  
NA ILHA DO PICO**
**QUADRO 108**

ACTIVIDADES (CAE - Rev. 3)	HABILITAÇÕES								
	TOTAL	<1ºCiclo Ensino Básico	1º Ciclo Ensino Básico	2º Ciclo	3º Ciclo	Secund., Prof. e Pós-sec.	Bacha- relato	Licen- ciatura ou +	Ignora- do
<b>TOTAL</b>	<b>2 813</b>	<b>22</b>	<b>817</b>	<b>568</b>	<b>764</b>	<b>512</b>	<b>13</b>	<b>98</b>	<b>19</b>
<b>A Agricultura, produção animal, caça, floresta e pesca</b>	<b>92</b>	<b>2</b>	<b>61</b>	<b>11</b>	<b>10</b>	<b>7</b>	<b>-</b>	<b>1</b>	<b>-</b>
01/02 Agricultura, produção animal, caça, silvicultura	15	2	5	3	3	1	-	1	-
03 Pesca e aquicultura	77	-	56	8	7	6	-	-	-
<b>B Indústrias extractivas</b>	<b>6</b>	<b>-</b>	<b>1</b>	<b>3</b>	<b>2</b>	<b>-</b>	<b>-</b>	<b>-</b>	<b>-</b>
<b>C Indústrias transformadoras</b>	<b>573</b>	<b>8</b>	<b>249</b>	<b>152</b>	<b>98</b>	<b>50</b>	<b>5</b>	<b>9</b>	<b>2</b>
10/11 Indústrias alimentares e das bebidas	420	7	200	109	65	30	2	7	-
12 Indústria do tabaco	-	-	-	-	-	-	-	-	-
13/15 Fabricação de têxteis, indústria do vestuário e couro	2	-	-	-	1	1	-	-	-
16 Indústria da madeira, da cortiça, cestaria, espartaria	18	-	8	4	4	2	-	-	-
17 Fabricação de pasta, de papel, cartão e seus artigos	-	-	-	-	-	-	-	-	-
18 Impressão e reprodução de suportes gravados	2	-	-	-	1	1	-	-	-
19/21 Coque, produtos químicos e farmacêuticos	-	-	-	-	-	-	-	-	-
22/23 Artigos de borracha, matérias plásticas e não metálicos	72	1	27	19	15	4	3	2	1
24/25 Indústrias metalúrgicas de base, produtos metálicos	30	-	7	13	7	3	-	-	-
26/27 Fab. equip. informáticos, electrónica, óptica, eléctricos	-	-	-	-	-	-	-	-	-
28 Fabricação de máquinas e equipamentos, n.e.	-	-	-	-	-	-	-	-	-
29/30 Fabricação de veículos e outro equipam. de transporte	-	-	-	-	-	-	-	-	-
31 Fabricação de mobiliário e colchões	-	-	-	-	-	-	-	-	-
32 Outras indústrias transformadoras	-	-	-	-	-	-	-	-	-
33 Reparação, manutenção e instalação de máquinas	29	-	7	7	5	9	-	-	1
<b>D Electricidade, gás, vapor, água quente e fria, ar frio</b>	<b>41</b>	<b>-</b>	<b>7</b>	<b>4</b>	<b>23</b>	<b>5</b>	<b>-</b>	<b>2</b>	<b>-</b>
<b>E Distribuição de água, saneamento, resíduos</b>	<b>-</b>	<b>-</b>	<b>-</b>	<b>-</b>	<b>-</b>	<b>-</b>	<b>-</b>	<b>-</b>	<b>-</b>
36 Captação, tratamento e distribuição de água	-	-	-	-	-	-	-	-	-
37/39 Tratamento águas residuais, elim. resíduos, descontam.	-	-	-	-	-	-	-	-	-
<b>F Construção</b>	<b>609</b>	<b>10</b>	<b>236</b>	<b>177</b>	<b>119</b>	<b>42</b>	<b>3</b>	<b>15</b>	<b>7</b>
<b>G Comércio, reparação de veículos automóveis</b>	<b>565</b>	<b>-</b>	<b>88</b>	<b>93</b>	<b>249</b>	<b>127</b>	<b>1</b>	<b>6</b>	<b>1</b>
45 Comércio, manutenção e reparação de veículos	82	-	11	19	39	13	-	-	-
46 Comércio por grosso, excepto de veículos	96	-	23	17	35	19	-	1	1
47 Comércio a retalho, excepto de veículos	387	-	54	57	175	95	1	5	-
<b>H Transportes e armazenagem</b>	<b>115</b>	<b>-</b>	<b>28</b>	<b>14</b>	<b>40</b>	<b>30</b>	<b>1</b>	<b>2</b>	<b>-</b>
49 Transportes terrestres	35	-	16	3	15	1	-	-	-
50 Transportes por água	23	-	5	7	8	2	1	-	-
51 Transportes aéreos	26	-	3	2	6	13	-	2	-
52 Armazenamento, actividades auxiliares dos transportes	16	-	3	2	5	6	-	-	-
53 Actividades postais e de courier	15	-	1	-	6	8	-	-	-
<b>I Alojamento, restauração e similares</b>	<b>181</b>	<b>1</b>	<b>38</b>	<b>28</b>	<b>67</b>	<b>39</b>	<b>-</b>	<b>7</b>	<b>1</b>
55 Alojamento	87	-	18	12	34	18	-	5	-
56 Restauração e similares	94	1	20	16	33	21	-	2	1
<b>J Actividades de informação e de comunicação</b>	<b>33</b>	<b>-</b>	<b>1</b>	<b>3</b>	<b>6</b>	<b>23</b>	<b>-</b>	<b>-</b>	<b>-</b>
<b>K Actividades financeiras e de seguros</b>	<b>73</b>	<b>-</b>	<b>2</b>	<b>2</b>	<b>17</b>	<b>43</b>	<b>1</b>	<b>8</b>	<b>-</b>
<b>L Actividades imobiliárias</b>	<b>-</b>	<b>-</b>	<b>-</b>	<b>-</b>	<b>-</b>	<b>-</b>	<b>-</b>	<b>-</b>	<b>-</b>
<b>M Actividades de consultoria, científicas e técnicas</b>	<b>31</b>	<b>-</b>	<b>-</b>	<b>2</b>	<b>8</b>	<b>16</b>	<b>1</b>	<b>3</b>	<b>1</b>
<b>N Actividades administrativas e serviços de apoio</b>	<b>88</b>	<b>-</b>	<b>21</b>	<b>13</b>	<b>22</b>	<b>31</b>	<b>-</b>	<b>-</b>	<b>1</b>
<b>O Adm. pública, defesa, segurança social obrigatória</b>	<b>82</b>	<b>1</b>	<b>14</b>	<b>17</b>	<b>38</b>	<b>8</b>	<b>-</b>	<b>4</b>	<b>-</b>
<b>P Educação</b>	<b>26</b>	<b>-</b>	<b>3</b>	<b>2</b>	<b>7</b>	<b>9</b>	<b>-</b>	<b>4</b>	<b>1</b>
<b>Q Actividades de saúde humana e apoio social</b>	<b>219</b>	<b>-</b>	<b>55</b>	<b>39</b>	<b>29</b>	<b>59</b>	<b>1</b>	<b>35</b>	<b>1</b>
<b>R Actividades artísticas, desportivas e recreativas</b>	<b>38</b>	<b>-</b>	<b>4</b>	<b>2</b>	<b>16</b>	<b>13</b>	<b>-</b>	<b>-</b>	<b>3</b>
<b>S Outras actividades de serviços</b>	<b>41</b>	<b>-</b>	<b>9</b>	<b>6</b>	<b>13</b>	<b>10</b>	<b>-</b>	<b>2</b>	<b>1</b>
<b>U Organismos internacionais e extra-territoriais</b>	<b>-</b>	<b>-</b>	<b>-</b>	<b>-</b>	<b>-</b>	<b>-</b>	<b>-</b>	<b>-</b>	<b>-</b>

**NÚMERO TOTAL DE TRABALHADORES, POR GRUPOS ETÁRIOS, SEGUNDO AS HABILITAÇÕES, NA ILHA DO PICO** **QUADRO 109**

HABILITAÇÕES	TOTAL	<1ºCiclo Ensino Básico	1º Ciclo Ensino Básico	2º Ciclo	3º Ciclo	Secund., Prof. e Pós-sec.	Bacha- relato	Licen- ciatura ou +	Ignora- do
GRUPOS ETÁRIOS (Anos)									
<b>TOTAL</b>	<b>2 969</b>	<b>22</b>	<b>862</b>	<b>593</b>	<b>800</b>	<b>539</b>	<b>16</b>	<b>114</b>	<b>23</b>
< 25	425	1	27	73	174	137	1	11	1
25 a 34	927	3	80	178	340	245	7	65	9
35 a 44	854	13	269	249	194	93	4	25	7
45 a 54	576	3	345	84	78	53	1	9	3
55 a 64	170	1	132	9	13	10	3	2	-
65 e +	17	1	9	-	1	1	-	2	3

**NÚMERO DE TCO, POR GRUPOS ETÁRIOS, SEGUNDO AS HABILITAÇÕES, NA ILHA DO PICO** **QUADRO 110**

HABILITAÇÕES	TOTAL	<1ºCiclo Ensino Básico	1º Ciclo Ensino Básico	2º Ciclo	3º Ciclo	Secund., Prof. e Pós-sec.	Bacha- relato	Licen- ciatura ou +	Ignora- do
GRUPOS ETÁRIOS (Anos)									
<b>TOTAL</b>	<b>2 813</b>	<b>22</b>	<b>817</b>	<b>568</b>	<b>764</b>	<b>512</b>	<b>13</b>	<b>98</b>	<b>19</b>
< 25	415	1	27	71	170	134	-	11	1
25 a 34	893	3	79	176	327	235	6	58	9
35 a 44	806	13	263	235	184	85	3	16	7
45 a 54	538	3	323	79	72	49	1	9	2
55 a 64	150	1	119	7	10	8	3	2	-
65 e +	11	1	6	-	1	1	-	2	-

<b>NÚMERO TOTAL DE TRABALHADORES, POR ACTIVIDADES, SEGUNDO OS ESCALÕES DE ANTIGUIDADE NA EMPRESA, NA ILHA DO PICO</b>							<b>QUADRO 111</b>	
ESCALÃO DE ANTIGUIDADE (Anos)	TOTAL	< 1	1 a 4	5 a 9	10 a 14	15 a 19	20 e +	
ACTIVIDADES (CAE - Rev. 3)								
<b>TOTAL</b>	<b>2 969</b>	<b>949</b>	<b>853</b>	<b>566</b>	<b>241</b>	<b>172</b>	<b>188</b>	
<b>A Agricultura, produção animal, caça, floresta e pesca</b>	<b>102</b>	<b>54</b>	<b>16</b>	<b>10</b>	<b>4</b>	<b>10</b>	<b>8</b>	
01/02 Agricultura, produção animal, caça, silvicultura	17	5	3	4	1	4	-	
03 Pesca e aquicultura	85	49	13	6	3	6	8	
<b>B Indústrias extractivas</b>	<b>6</b>	<b>1</b>	<b>5</b>	<b>-</b>	<b>-</b>	<b>-</b>	<b>-</b>	
<b>C Indústrias transformadoras</b>	<b>594</b>	<b>151</b>	<b>192</b>	<b>113</b>	<b>42</b>	<b>64</b>	<b>32</b>	
10/11 Indústrias alimentares e das bebidas	427	125	118	77	25	53	29	
12 Indústria do tabaco	-	-	-	-	-	-	-	
13/15 Fabricação de têxteis, indústria do vestuário e couro	2	-	2	-	-	-	-	
16 Indústria da madeira, da cortiça, cestaria, espartaria	21	7	6	4	1	2	1	
17 Fabricação de pasta, de papel, cartão e seus artigos	-	-	-	-	-	-	-	
18 Impressão e reprodução de suportes gravados	2	-	1	1	-	-	-	
19/21 Coque, produtos químicos e farmacêuticos	-	-	-	-	-	-	-	
22/23 Artigos de borracha, matérias plásticas e não metálicos	76	7	38	14	11	5	1	
24/25 Indústrias metalúrgicas de base, produtos metálicos	37	3	17	11	3	3	-	
26/27 Fab. equip. informáticos, electrónica, óptica, eléctricos	-	-	-	-	-	-	-	
28 Fabricação de máquinas e equipamentos, n.e.	-	-	-	-	-	-	-	
29/30 Fabricação de veículos e outro equipam. de transporte	-	-	-	-	-	-	-	
31 Fabricação de mobiliário e colchões	-	-	-	-	-	-	-	
32 Outras indústrias transformadoras	-	-	-	-	-	-	-	
33 Reparação, manutenção e instalação de máquinas	29	9	10	6	2	1	1	
<b>D Electricidade, gás, vapor, água quente e fria, ar frio</b>	<b>41</b>	<b>-</b>	<b>1</b>	<b>1</b>	<b>1</b>	<b>8</b>	<b>30</b>	
<b>E Distribuição de água, saneamento, resíduos</b>	<b>-</b>	<b>-</b>	<b>-</b>	<b>-</b>	<b>-</b>	<b>-</b>	<b>-</b>	
36 Captação, tratamento e distribuição de água	-	-	-	-	-	-	-	
37/39 Tratamento águas residuais, elim. resíduos, descontam.	-	-	-	-	-	-	-	
<b>F Construção</b>	<b>629</b>	<b>248</b>	<b>229</b>	<b>102</b>	<b>36</b>	<b>8</b>	<b>6</b>	
<b>G Comércio, reparação de veículos automóveis</b>	<b>611</b>	<b>175</b>	<b>177</b>	<b>141</b>	<b>51</b>	<b>30</b>	<b>37</b>	
45 Comércio, manutenção e reparação de veículos	91	21	30	15	16	3	6	
46 Comércio por grosso, excepto de veículos	111	26	36	24	13	3	9	
47 Comércio a retalho, excepto de veículos	409	128	111	102	22	24	22	
<b>H Transportes e armazenagem</b>	<b>120</b>	<b>26</b>	<b>28</b>	<b>22</b>	<b>13</b>	<b>13</b>	<b>18</b>	
49 Transportes terrestres	39	12	4	4	4	8	7	
50 Transportes por água	23	2	7	7	4	-	3	
51 Transportes aéreos	26	4	8	3	-	3	8	
52 Armazenamento, actividades auxiliares dos transportes	17	6	7	2	2	-	-	
53 Actividades postais e de courier	15	2	2	6	3	2	-	
<b>I Alojamento, restauração e similares</b>	<b>195</b>	<b>100</b>	<b>51</b>	<b>25</b>	<b>10</b>	<b>6</b>	<b>3</b>	
55 Alojamento	98	43	26	12	8	6	3	
56 Restauração e similares	97	57	25	13	2	-	-	
<b>J Actividades de informação e de comunicação</b>	<b>34</b>	<b>9</b>	<b>4</b>	<b>10</b>	<b>5</b>	<b>1</b>	<b>5</b>	
<b>K Actividades financeiras e de seguros</b>	<b>73</b>	<b>6</b>	<b>10</b>	<b>11</b>	<b>17</b>	<b>7</b>	<b>22</b>	
<b>L Actividades imobiliárias</b>	<b>1</b>	<b>-</b>	<b>-</b>	<b>1</b>	<b>-</b>	<b>-</b>	<b>-</b>	
<b>M Actividades de consultoria, científicas e técnicas</b>	<b>37</b>	<b>11</b>	<b>13</b>	<b>10</b>	<b>3</b>	<b>-</b>	<b>-</b>	
<b>N Actividades administrativas e serviços de apoio</b>	<b>94</b>	<b>50</b>	<b>24</b>	<b>15</b>	<b>2</b>	<b>1</b>	<b>2</b>	
<b>O Adm. pública, defesa, segurança social obrigatória</b>	<b>82</b>	<b>14</b>	<b>34</b>	<b>13</b>	<b>12</b>	<b>9</b>	<b>-</b>	
<b>P Educação</b>	<b>27</b>	<b>7</b>	<b>9</b>	<b>8</b>	<b>3</b>	<b>-</b>	<b>-</b>	
<b>Q Actividades de saúde humana e apoio social</b>	<b>238</b>	<b>55</b>	<b>42</b>	<b>71</b>	<b>35</b>	<b>13</b>	<b>22</b>	
<b>R Actividades artísticas, desportivas e recreativas</b>	<b>43</b>	<b>30</b>	<b>6</b>	<b>4</b>	<b>2</b>	<b>-</b>	<b>1</b>	
<b>S Outras actividades de serviços</b>	<b>42</b>	<b>12</b>	<b>12</b>	<b>9</b>	<b>5</b>	<b>2</b>	<b>2</b>	
<b>U Organismos internacionais e extra-territoriais</b>	<b>-</b>	<b>-</b>	<b>-</b>	<b>-</b>	<b>-</b>	<b>-</b>	<b>-</b>	



NÚMERO TOTAL DE TRABALHADORES, POR ACTIVIDADES, SEGUNDO OS NÍVEIS DE QUALIFICAÇÃO, NA ILHA DO PICO								QUADRO 112		
								HOMENS/MULHERES		
NÍVEL DE QUALIFICAÇÃO	TOTAL	Quadro superior	Quadro médio	Encar./ /contra-mestre	Prof. Altam. Qualif.	Prof. Qualificado	Prof. Semi-qualif.	Prof. Não qualif.	Pratic./ /aprendiz	Igno-rado
ACTIVIDADES (CAE - Rev. 3)										
<b>TOTAL</b>	<b>2 969</b>	<b>189</b>	<b>87</b>	<b>52</b>	<b>106</b>	<b>936</b>	<b>636</b>	<b>841</b>	<b>59</b>	<b>63</b>
<b>A Agricultura, produção animal, caça, floresta e pesca</b>	<b>102</b>	<b>2</b>	<b>-</b>	<b>10</b>	<b>-</b>	<b>49</b>	<b>15</b>	<b>18</b>	<b>-</b>	<b>8</b>
01/02 Agricultura, produção animal, caça, silvicultura	17	1	-	1	-	3	1	10	-	1
03 Pesca e aquicultura	85	1	-	9	-	46	14	8	-	7
<b>B Indústrias extractivas</b>	<b>6</b>	<b>-</b>	<b>-</b>	<b>-</b>	<b>-</b>	<b>2</b>	<b>1</b>	<b>3</b>	<b>-</b>	<b>-</b>
<b>C Indústrias transformadoras</b>	<b>594</b>	<b>26</b>	<b>10</b>	<b>7</b>	<b>7</b>	<b>123</b>	<b>67</b>	<b>324</b>	<b>7</b>	<b>23</b>
10/11 Indústrias alimentares e das bebidas	427	12	6	1	3	53	46	278	6	22
12 Indústria do tabaco	-	-	-	-	-	-	-	-	-	-
13/15 Fabricação de têxteis, indústria do vestuário e couro	2	-	-	-	-	-	2	-	-	-
16 Indústria da madeira, da cortiça, cestaria, espartaria	21	1	-	-	-	7	-	13	-	-
17 Fabricação de pasta, de papel, cartão e seus artigos	-	-	-	-	-	-	-	-	-	-
18 Impressão e reprodução de suportes gravados	2	-	-	-	1	-	1	-	-	-
19/21 Coque, produtos químicos e farmacêuticos	-	-	-	-	-	-	-	-	-	-
22/23 Artigos de borracha, matérias plásticas e não metálicos	76	10	2	6	3	30	10	14	-	1
24/25 Indústrias metalúrgicas de base, produtos metálicos	37	3	2	-	-	24	5	2	1	-
26/27 Fab. equip. informáticos, electrónica, óptica, eléctricos	-	-	-	-	-	-	-	-	-	-
28 Fabricação de máquinas e equipamentos, n.e.	-	-	-	-	-	-	-	-	-	-
29/30 Fabricação de veículos e outro equipam. de transporte	-	-	-	-	-	-	-	-	-	-
31 Fabricação de mobiliário e colchões	-	-	-	-	-	-	-	-	-	-
32 Outras indústrias transformadoras	-	-	-	-	-	-	-	-	-	-
33 Reparação, manutenção e instalação de máquinas	29	-	-	-	-	9	3	17	-	-
<b>D Electricidade, gás, vapor, água quente e fria, ar frio</b>	<b>41</b>	<b>2</b>	<b>-</b>	<b>-</b>	<b>6</b>	<b>26</b>	<b>7</b>	<b>-</b>	<b>-</b>	<b>-</b>
<b>E Distribuição de água, saneamento, resíduos</b>	<b>-</b>	<b>-</b>	<b>-</b>	<b>-</b>	<b>-</b>	<b>-</b>	<b>-</b>	<b>-</b>	<b>-</b>	<b>-</b>
36 Captação, tratamento e distribuição de água	-	-	-	-	-	-	-	-	-	-
37/39 Tratamento águas residuais, elim. resíduos, descontam.	-	-	-	-	-	-	-	-	-	-
<b>F Construção</b>	<b>629</b>	<b>23</b>	<b>42</b>	<b>19</b>	<b>15</b>	<b>210</b>	<b>138</b>	<b>175</b>	<b>4</b>	<b>3</b>
<b>G Comércio, reparação de veículos automóveis</b>	<b>611</b>	<b>55</b>	<b>1</b>	<b>9</b>	<b>10</b>	<b>197</b>	<b>164</b>	<b>145</b>	<b>21</b>	<b>9</b>
45 Comércio, manutenção e reparação de veículos	91	7	-	1	2	41	17	14	4	5
46 Comércio por grosso, excepto de veículos	111	14	1	4	5	43	26	14	2	2
47 Comércio a retalho, excepto de veículos	409	34	-	4	3	113	121	117	15	2
<b>H Transportes e armazenagem</b>	<b>120</b>	<b>6</b>	<b>3</b>	<b>3</b>	<b>9</b>	<b>73</b>	<b>18</b>	<b>3</b>	<b>5</b>	<b>-</b>
49 Transportes terrestres	39	4	-	-	2	31	1	1	-	-
50 Transportes por água	23	2	-	3	3	10	5	-	-	-
51 Transportes aéreos	26	-	2	-	-	13	10	1	-	-
52 Armazenamento, actividades auxiliares dos transportes	17	-	1	-	-	9	1	1	5	-
53 Actividades postais e de courier	15	-	-	-	4	10	1	-	-	-
<b>I Alojamento, restauração e similares</b>	<b>195</b>	<b>9</b>	<b>5</b>	<b>1</b>	<b>2</b>	<b>52</b>	<b>74</b>	<b>36</b>	<b>13</b>	<b>3</b>
55 Alojamento	98	8	5	1	2	16	35	23	7	1
56 Restauração e similares	97	1	-	-	-	36	39	13	6	2
<b>J Actividades de informação e de comunicação</b>	<b>34</b>	<b>11</b>	<b>-</b>	<b>1</b>	<b>2</b>	<b>16</b>	<b>2</b>	<b>-</b>	<b>2</b>	<b>-</b>
<b>K Actividades financeiras e de seguros</b>	<b>73</b>	<b>1</b>	<b>13</b>	<b>1</b>	<b>17</b>	<b>38</b>	<b>-</b>	<b>2</b>	<b>1</b>	<b>-</b>
<b>L Actividades imobiliárias</b>	<b>1</b>	<b>1</b>	<b>-</b>	<b>-</b>	<b>-</b>	<b>-</b>	<b>-</b>	<b>-</b>	<b>-</b>	<b>-</b>
<b>M Actividades de consultoria, científicas e técnicas</b>	<b>37</b>	<b>6</b>	<b>5</b>	<b>-</b>	<b>1</b>	<b>17</b>	<b>6</b>	<b>-</b>	<b>2</b>	<b>-</b>
<b>N Actividades administrativas e serviços de apoio</b>	<b>94</b>	<b>6</b>	<b>1</b>	<b>-</b>	<b>-</b>	<b>16</b>	<b>15</b>	<b>50</b>	<b>3</b>	<b>3</b>
<b>O Adm. pública, defesa, segurança social obrigatória</b>	<b>82</b>	<b>1</b>	<b>-</b>	<b>-</b>	<b>19</b>	<b>41</b>	<b>10</b>	<b>11</b>	<b>-</b>	<b>-</b>
<b>P Educação</b>	<b>27</b>	<b>2</b>	<b>1</b>	<b>-</b>	<b>-</b>	<b>14</b>	<b>6</b>	<b>4</b>	<b>-</b>	<b>-</b>
<b>Q Actividades de saúde humana e apoio social</b>	<b>238</b>	<b>30</b>	<b>6</b>	<b>1</b>	<b>15</b>	<b>27</b>	<b>96</b>	<b>53</b>	<b>-</b>	<b>10</b>
<b>R Actividades artísticas, desportivas e recreativas</b>	<b>43</b>	<b>6</b>	<b>-</b>	<b>-</b>	<b>1</b>	<b>26</b>	<b>3</b>	<b>3</b>	<b>-</b>	<b>4</b>
<b>S Outras actividades de serviços</b>	<b>42</b>	<b>2</b>	<b>-</b>	<b>-</b>	<b>2</b>	<b>9</b>	<b>14</b>	<b>14</b>	<b>1</b>	<b>-</b>
<b>U Organismos internacionais e extra-territoriais</b>	<b>-</b>	<b>-</b>	<b>-</b>	<b>-</b>	<b>-</b>	<b>-</b>	<b>-</b>	<b>-</b>	<b>-</b>	<b>-</b>

NÚMERO TOTAL DE TRABALHADORES, POR ACTIVIDADES, SEGUNDO OS NÍVEIS DE QUALIFICAÇÃO, NA ILHA DO PICO								QUADRO 113		
								HOMENS		
NÍVEL DE QUALIFICAÇÃO	TOTAL	Quadro superior	Quadro médio	Encar./ /contra-mestre	Prof. Altam. Qualif.	Prof. Qualificado	Prof. Semi-qualif.	Prof. Não qualif.	Pratic./ /aprendiz	Ignorado
ACTIVIDADES (CAE - Rev. 3)										
<b>TOTAL</b>	<b>1 656</b>	<b>116</b>	<b>58</b>	<b>50</b>	<b>65</b>	<b>649</b>	<b>312</b>	<b>356</b>	<b>24</b>	<b>26</b>
<b>A Agricultura, produção animal, caça, floresta e pesca</b>	<b>96</b>	<b>2</b>	<b>-</b>	<b>10</b>	<b>-</b>	<b>48</b>	<b>12</b>	<b>17</b>	<b>-</b>	<b>7</b>
01/02 Agricultura, produção animal, caça, silvicultura	13	1	-	1	-	2	-	9	-	-
03 Pesca e aquicultura	83	1	-	9	-	46	12	8	-	7
<b>B Indústrias extractivas</b>	<b>6</b>	<b>-</b>	<b>-</b>	<b>-</b>	<b>-</b>	<b>2</b>	<b>1</b>	<b>3</b>	<b>-</b>	<b>-</b>
<b>C Indústrias transformadoras</b>	<b>247</b>	<b>17</b>	<b>2</b>	<b>7</b>	<b>5</b>	<b>85</b>	<b>30</b>	<b>94</b>	<b>2</b>	<b>5</b>
10/11 Indústrias alimentares e das bebidas	105	6	-	1	2	24	13	54	1	4
12 Indústria do tabaco	-	-	-	-	-	-	-	-	-	-
13/15 Fabricação de têxteis, indústria do vestuário e couro	1	-	-	-	-	-	1	-	-	-
16 Indústria da madeira, da cortiça, cestaria, espartaria	20	1	-	-	-	7	-	12	-	-
17 Fabricação de pasta, de papel, cartão e seus artigos	-	-	-	-	-	-	-	-	-	-
18 Impressão e reprodução de suportes gravados	-	-	-	-	-	-	-	-	-	-
19/21 Coque, produtos químicos e farmacêuticos	-	-	-	-	-	-	-	-	-	-
22/23 Artigos de borracha, matérias plásticas e não metálicos	67	8	2	6	3	25	9	13	-	1
24/25 Indústrias metalúrgicas de base, produtos metálicos	30	2	-	-	-	22	4	1	1	-
26/27 Fab. equip. informáticos, electrónica, óptica, eléctricos	-	-	-	-	-	-	-	-	-	-
28 Fabricação de máquinas e equipamentos, n.e.	-	-	-	-	-	-	-	-	-	-
29/30 Fabricação de veículos e outro equipam. de transporte	-	-	-	-	-	-	-	-	-	-
31 Fabricação de mobiliário e colchões	-	-	-	-	-	-	-	-	-	-
32 Outras indústrias transformadoras	-	-	-	-	-	-	-	-	-	-
33 Reparação, manutenção e instalação de máquinas	24	-	-	-	-	7	3	14	-	-
<b>D Electricidade, gás, vapor, água quente e fria, ar frio</b>	<b>36</b>	<b>2</b>	<b>-</b>	<b>-</b>	<b>5</b>	<b>22</b>	<b>7</b>	<b>-</b>	<b>-</b>	<b>-</b>
<b>E Distribuição de água, saneamento, resíduos</b>	<b>-</b>	<b>-</b>	<b>-</b>	<b>-</b>	<b>-</b>	<b>-</b>	<b>-</b>	<b>-</b>	<b>-</b>	<b>-</b>
36 Captação, tratamento e distribuição de água	-	-	-	-	-	-	-	-	-	-
37/39 Tratamento águas residuais, elim. resíduos, descontam.	-	-	-	-	-	-	-	-	-	-
<b>F Construção</b>	<b>599</b>	<b>22</b>	<b>41</b>	<b>19</b>	<b>11</b>	<b>203</b>	<b>129</b>	<b>167</b>	<b>4</b>	<b>3</b>
<b>G Comércio, reparação de veículos automóveis</b>	<b>304</b>	<b>31</b>	<b>1</b>	<b>8</b>	<b>7</b>	<b>114</b>	<b>82</b>	<b>47</b>	<b>10</b>	<b>4</b>
45 Comércio, manutenção e reparação de veículos	72	5	-	1	1	36	13	9	4	3
46 Comércio por grosso, excepto de veículos	82	9	1	3	4	36	18	9	1	1
47 Comércio a retalho, excepto de veículos	150	17	-	4	2	42	51	29	5	-
<b>H Transportes e armazenagem</b>	<b>87</b>	<b>6</b>	<b>-</b>	<b>3</b>	<b>3</b>	<b>58</b>	<b>11</b>	<b>2</b>	<b>4</b>	<b>-</b>
49 Transportes terrestres	33	4	-	-	2	26	-	1	-	-
50 Transportes por água	16	2	-	3	1	9	1	-	-	-
51 Transportes aéreos	15	-	-	-	-	5	10	-	-	-
52 Armazenamento, actividades auxiliares dos transportes	14	-	-	-	-	9	-	1	4	-
53 Actividades postais e de courier	9	-	-	-	-	9	-	-	-	-
<b>I Alojamento, restauração e similares</b>	<b>34</b>	<b>4</b>	<b>2</b>	<b>-</b>	<b>-</b>	<b>9</b>	<b>13</b>	<b>5</b>	<b>-</b>	<b>1</b>
55 Alojamento	15	4	2	-	-	1	6	1	-	1
56 Restauração e similares	19	-	-	-	-	8	7	4	-	-
<b>J Actividades de informação e de comunicação</b>	<b>20</b>	<b>11</b>	<b>-</b>	<b>1</b>	<b>-</b>	<b>8</b>	<b>-</b>	<b>-</b>	<b>-</b>	<b>-</b>
<b>K Actividades financeiras e de seguros</b>	<b>46</b>	<b>1</b>	<b>8</b>	<b>1</b>	<b>7</b>	<b>28</b>	<b>-</b>	<b>-</b>	<b>1</b>	<b>-</b>
<b>L Actividades imobiliárias</b>	<b>1</b>	<b>1</b>	<b>-</b>	<b>-</b>	<b>-</b>	<b>-</b>	<b>-</b>	<b>-</b>	<b>-</b>	<b>-</b>
<b>M Actividades de consultoria, científicas e técnicas</b>	<b>12</b>	<b>1</b>	<b>2</b>	<b>-</b>	<b>1</b>	<b>4</b>	<b>4</b>	<b>-</b>	<b>-</b>	<b>-</b>
<b>N Actividades administrativas e serviços de apoio</b>	<b>27</b>	<b>4</b>	<b>-</b>	<b>-</b>	<b>-</b>	<b>6</b>	<b>6</b>	<b>5</b>	<b>3</b>	<b>3</b>
<b>O Adm. pública, defesa, segurança social obrigatória</b>	<b>58</b>	<b>-</b>	<b>-</b>	<b>-</b>	<b>18</b>	<b>29</b>	<b>6</b>	<b>5</b>	<b>-</b>	<b>-</b>
<b>P Educação</b>	<b>5</b>	<b>1</b>	<b>1</b>	<b>-</b>	<b>-</b>	<b>2</b>	<b>1</b>	<b>-</b>	<b>-</b>	<b>-</b>
<b>Q Actividades de saúde humana e apoio social</b>	<b>26</b>	<b>8</b>	<b>1</b>	<b>1</b>	<b>5</b>	<b>5</b>	<b>3</b>	<b>3</b>	<b>-</b>	<b>-</b>
<b>R Actividades artísticas, desportivas e recreativas</b>	<b>32</b>	<b>4</b>	<b>-</b>	<b>-</b>	<b>1</b>	<b>22</b>	<b>1</b>	<b>1</b>	<b>-</b>	<b>3</b>
<b>S Outras actividades de serviços</b>	<b>20</b>	<b>1</b>	<b>-</b>	<b>-</b>	<b>2</b>	<b>4</b>	<b>6</b>	<b>7</b>	<b>-</b>	<b>-</b>
<b>U Organismos internacionais e extra-territoriais</b>	<b>-</b>	<b>-</b>	<b>-</b>	<b>-</b>	<b>-</b>	<b>-</b>	<b>-</b>	<b>-</b>	<b>-</b>	<b>-</b>

NÚMERO TOTAL DE TRABALHADORES, POR ACTIVIDADES, SEGUNDO OS NÍVEIS DE QUALIFICAÇÃO, NA ILHA DO PICO									QUADRO 114		
									MULHERES		
NÍVEL DE QUALIFICAÇÃO	TOTAL	Quadro superior	Quadro médio	Encar./contra-mestre	Prof. Altam. Qualif.	Prof. Qualificado	Prof. Semi-qualif.	Prof. Não qualif.	Pratic./aprendiz	Igno-rado	
ACTIVIDADES (CAE - Rev. 3)											
<b>TOTAL</b>	<b>1 313</b>	<b>73</b>	<b>29</b>	<b>2</b>	<b>41</b>	<b>287</b>	<b>324</b>	<b>485</b>	<b>35</b>	<b>37</b>	
<b>A Agricultura, produção animal, caça, floresta e pesca</b>	<b>6</b>	-	-	-	-	<b>1</b>	<b>3</b>	<b>1</b>	-	<b>1</b>	
01/02 Agricultura, produção animal, caça, silvicultura	4	-	-	-	-	1	1	1	-	1	
03 Pesca e aquicultura	2	-	-	-	-	-	2	-	-	-	
<b>B Indústrias extractivas</b>	-	-	-	-	-	-	-	-	-	-	
<b>C Indústrias transformadoras</b>	<b>347</b>	<b>9</b>	<b>8</b>	-	<b>2</b>	<b>38</b>	<b>37</b>	<b>230</b>	<b>5</b>	<b>18</b>	
10/11 Indústrias alimentares e das bebidas	322	6	6	-	1	29	33	224	5	18	
12 Indústria do tabaco	-	-	-	-	-	-	-	-	-	-	
13/15 Fabricação de têxteis, indústria do vestuário e couro	1	-	-	-	-	-	1	-	-	-	
16 Indústria da madeira, da cortiça, cestaria, espartaria	1	-	-	-	-	-	-	1	-	-	
17 Fabricação de pasta, de papel, cartão e seus artigos	-	-	-	-	-	-	-	-	-	-	
18 Impressão e reprodução de suportes gravados	2	-	-	-	1	-	1	-	-	-	
19/21 Coque, produtos químicos e farmacêuticos	-	-	-	-	-	-	-	-	-	-	
22/23 Artigos de borracha, matérias plásticas e não metálicos	9	2	-	-	-	5	1	1	-	-	
24/25 Indústrias metalúrgicas de base, produtos metálicos	7	1	2	-	-	2	1	1	-	-	
26/27 Fab. equip. informáticos, electrónica, óptica, eléctricos	-	-	-	-	-	-	-	-	-	-	
28 Fabricação de máquinas e equipamentos, n.e.	-	-	-	-	-	-	-	-	-	-	
29/30 Fabricação de veículos e outro equipam. de transporte	-	-	-	-	-	-	-	-	-	-	
31 Fabricação de mobiliário e colchões	-	-	-	-	-	-	-	-	-	-	
32 Outras indústrias transformadoras	-	-	-	-	-	-	-	-	-	-	
33 Reparação, manutenção e instalação de máquinas	5	-	-	-	-	2	-	3	-	-	
<b>D Electricidade, gás, vapor, água quente e fria, ar frio</b>	<b>5</b>	-	-	-	<b>1</b>	<b>4</b>	-	-	-	-	
<b>E Distribuição de água, saneamento, resíduos</b>	-	-	-	-	-	-	-	-	-	-	
36 Captação, tratamento e distribuição de água	-	-	-	-	-	-	-	-	-	-	
37/39 Tratamento águas residuais, elim. resíduos, descontam.	-	-	-	-	-	-	-	-	-	-	
<b>F Construção</b>	<b>30</b>	<b>1</b>	<b>1</b>	-	<b>4</b>	<b>7</b>	<b>9</b>	<b>8</b>	-	-	
<b>G Comércio, reparação de veículos automóveis</b>	<b>307</b>	<b>24</b>	-	<b>1</b>	<b>3</b>	<b>83</b>	<b>82</b>	<b>98</b>	<b>11</b>	<b>5</b>	
45 Comércio, manutenção e reparação de veículos	19	2	-	-	1	5	4	5	-	2	
46 Comércio por grosso, excepto de veículos	29	5	-	1	1	7	8	5	1	1	
47 Comércio a retalho, excepto de veículos	259	17	-	-	1	71	70	88	10	2	
<b>H Transportes e armazenagem</b>	<b>33</b>	-	<b>3</b>	-	<b>6</b>	<b>15</b>	<b>7</b>	<b>1</b>	<b>1</b>	-	
49 Transportes terrestres	6	-	-	-	-	5	1	-	-	-	
50 Transportes por água	7	-	-	-	2	1	4	-	-	-	
51 Transportes aéreos	11	-	2	-	-	8	-	1	-	-	
52 Armazenamento, actividades auxiliares dos transportes	3	-	1	-	-	-	1	-	1	-	
53 Actividades postais e de courier	6	-	-	-	4	1	1	-	-	-	
<b>I Alojamento, restauração e similares</b>	<b>161</b>	<b>5</b>	<b>3</b>	<b>1</b>	<b>2</b>	<b>43</b>	<b>61</b>	<b>31</b>	<b>13</b>	<b>2</b>	
55 Alojamento	83	4	3	1	2	15	29	22	7	-	
56 Restauração e similares	78	1	-	-	-	28	32	9	6	2	
<b>J Actividades de informação e de comunicação</b>	<b>14</b>	-	-	-	<b>2</b>	<b>8</b>	<b>2</b>	-	<b>2</b>	-	
<b>K Actividades financeiras e de seguros</b>	<b>27</b>	-	<b>5</b>	-	<b>10</b>	<b>10</b>	-	<b>2</b>	-	-	
<b>L Actividades imobiliárias</b>	-	-	-	-	-	-	-	-	-	-	
<b>M Actividades de consultoria, científicas e técnicas</b>	<b>25</b>	<b>5</b>	<b>3</b>	-	-	<b>13</b>	<b>2</b>	-	<b>2</b>	-	
<b>N Actividades administrativas e serviços de apoio</b>	<b>67</b>	<b>2</b>	<b>1</b>	-	-	<b>10</b>	<b>9</b>	<b>45</b>	-	-	
<b>O Adm. pública, defesa, segurança social obrigatória</b>	<b>24</b>	<b>1</b>	-	-	<b>1</b>	<b>12</b>	<b>4</b>	<b>6</b>	-	-	
<b>P Educação</b>	<b>22</b>	<b>1</b>	-	-	-	<b>12</b>	<b>5</b>	<b>4</b>	-	-	
<b>Q Actividades de saúde humana e apoio social</b>	<b>212</b>	<b>22</b>	<b>5</b>	-	<b>10</b>	<b>22</b>	<b>93</b>	<b>50</b>	-	<b>10</b>	
<b>R Actividades artísticas, desportivas e recreativas</b>	<b>11</b>	<b>2</b>	-	-	-	<b>4</b>	<b>2</b>	<b>2</b>	-	<b>1</b>	
<b>S Outras actividades de serviços</b>	<b>22</b>	<b>1</b>	-	-	-	<b>5</b>	<b>8</b>	<b>7</b>	<b>1</b>	-	
<b>U Organismos internacionais e extra-territoriais</b>	-	-	-	-	-	-	-	-	-	-	

NÚMERO DE TCO, POR ACTIVIDADES, SEGUNDO OS NÍVEIS DE QUALIFICAÇÃO, NA ILHA DO PICO									QUADRO 115		
ACTIVIDADES (CAE - Rev. 3)	NÍVEL DE QUALIFICAÇÃO	HOMENS/MULHERES									
		TOTAL	Quadro superior	Quadro médio	Encar./ /contra-mestre	Prof. Altam. Qualif.	Prof. Qualificado	Prof. Semi-qualif.	Prof. Não qualif.	Pratic./ /aprendiz	Ignorado
<b>TOTAL</b>		<b>2 813</b>	<b>95</b>	<b>80</b>	<b>45</b>	<b>100</b>	<b>923</b>	<b>628</b>	<b>828</b>	<b>58</b>	<b>56</b>
<b>A Agricultura, produção animal, caça, floresta e pesca</b>		<b>92</b>	-	-	<b>4</b>	-	<b>49</b>	<b>15</b>	<b>16</b>	-	<b>8</b>
01/02 Agricultura, produção animal, caça, silvicultura		15	-	-	1	-	3	1	9	-	1
03 Pesca e aquicultura		77	-	-	3	-	46	14	7	-	7
<b>B Indústrias extractivas</b>		<b>6</b>	-	-	-	-	<b>2</b>	<b>1</b>	<b>3</b>	-	-
<b>C Indústrias transformadoras</b>		<b>573</b>	<b>14</b>	<b>8</b>	<b>7</b>	<b>5</b>	<b>122</b>	<b>65</b>	<b>322</b>	<b>7</b>	<b>23</b>
10/11 Indústrias alimentares e das bebidas		420	6	6	1	3	52	46	278	6	22
12 Indústria do tabaco		-	-	-	-	-	-	-	-	-	-
13/15 Fabricação de têxteis, indústria do vestuário e couro		2	-	-	-	-	-	2	-	-	-
16 Indústria da madeira, da cortiça, cestaria, espartaria		18	-	-	-	-	7	-	11	-	-
17 Fabricação de pasta, de papel, cartão e seus artigos		-	-	-	-	-	-	-	-	-	-
18 Impressão e reprodução de suportes gravados		2	-	-	-	1	-	1	-	-	-
19/21 Coque, produtos químicos e farmacêuticos		-	-	-	-	-	-	-	-	-	-
22/23 Artigos de borracha, matérias plásticas e não metálicos		72	8	2	6	1	30	10	14	-	1
24/25 Indústrias metalúrgicas de base, produtos metálicos		30	-	-	-	-	24	3	2	1	-
26/27 Fab. equip. informáticos, electrónica, óptica, eléctricos		-	-	-	-	-	-	-	-	-	-
28 Fabricação de máquinas e equipamentos, n.e.		-	-	-	-	-	-	-	-	-	-
29/30 Fabricação de veículos e outro equipam. de transporte		-	-	-	-	-	-	-	-	-	-
31 Fabricação de mobiliário e colchões		-	-	-	-	-	-	-	-	-	-
32 Outras indústrias transformadoras		-	-	-	-	-	-	-	-	-	-
33 Reparação, manutenção e instalação de máquinas		29	-	-	-	-	9	3	17	-	-
<b>D Electricidade, gás, vapor, água quente e fria, ar frio</b>		<b>41</b>	<b>2</b>	-	-	<b>6</b>	<b>26</b>	<b>7</b>	-	-	-
<b>E Distribuição de água, saneamento, resíduos</b>		-	-	-	-	-	-	-	-	-	-
36 Captação, tratamento e distribuição de água		-	-	-	-	-	-	-	-	-	-
37/39 Tratamento águas residuais, elim. resíduos, descontam.		-	-	-	-	-	-	-	-	-	-
<b>F Construção</b>		<b>609</b>	<b>13</b>	<b>41</b>	<b>18</b>	<b>13</b>	<b>207</b>	<b>136</b>	<b>175</b>	<b>4</b>	<b>2</b>
<b>G Comércio, reparação de veículos automóveis</b>		<b>565</b>	<b>19</b>	-	<b>9</b>	<b>10</b>	<b>194</b>	<b>163</b>	<b>143</b>	<b>21</b>	<b>6</b>
45 Comércio, manutenção e reparação de veículos		82	3	-	1	2	39	17	14	4	2
46 Comércio por grosso, excepto de veículos		96	2	-	4	5	42	26	13	2	2
47 Comércio a retalho, excepto de veículos		387	14	-	4	3	113	120	116	15	2
<b>H Transportes e armazenagem</b>		<b>115</b>	<b>3</b>	<b>3</b>	<b>3</b>	<b>8</b>	<b>73</b>	<b>18</b>	<b>3</b>	<b>4</b>	-
49 Transportes terrestres		35	1	-	-	1	31	1	1	-	-
50 Transportes por água		23	2	-	3	3	10	5	-	-	-
51 Transportes aéreos		26	-	2	-	-	13	10	1	-	-
52 Armazenamento, actividades auxiliares dos transportes		16	-	1	-	-	9	1	1	4	-
53 Actividades postais e de courier		15	-	-	-	4	10	1	-	-	-
<b>I Alojamento, restauração e similares</b>		<b>181</b>	<b>2</b>	<b>4</b>	<b>1</b>	<b>2</b>	<b>49</b>	<b>73</b>	<b>35</b>	<b>13</b>	<b>2</b>
55 Alojamento		87	1	4	1	2	16	34	22	7	-
56 Restauração e similares		94	1	-	-	-	33	39	13	6	2
<b>J Actividades de informação e de comunicação</b>		<b>33</b>	<b>11</b>	-	<b>1</b>	<b>2</b>	<b>15</b>	<b>2</b>	-	<b>2</b>	-
<b>K Actividades financeiras e de seguros</b>		<b>73</b>	<b>1</b>	<b>13</b>	<b>1</b>	<b>17</b>	<b>38</b>	-	<b>2</b>	<b>1</b>	-
<b>L Actividades imobiliárias</b>		-	-	-	-	-	-	-	-	-	-
<b>M Actividades de consultoria, científicas e técnicas</b>		<b>31</b>	<b>2</b>	<b>3</b>	-	<b>1</b>	<b>17</b>	<b>6</b>	-	<b>2</b>	-
<b>N Actividades administrativas e serviços de apoio</b>		<b>88</b>	-	<b>1</b>	-	-	<b>16</b>	<b>15</b>	<b>50</b>	<b>3</b>	<b>3</b>
<b>O Adm. pública, defesa, segurança social obrigatória</b>		<b>82</b>	<b>1</b>	-	-	<b>19</b>	<b>41</b>	<b>10</b>	<b>11</b>	-	-
<b>P Educação</b>		<b>26</b>	<b>1</b>	<b>1</b>	-	-	<b>14</b>	<b>6</b>	<b>4</b>	-	-
<b>Q Actividades de saúde humana e apoio social</b>		<b>219</b>	<b>23</b>	<b>6</b>	<b>1</b>	<b>14</b>	<b>26</b>	<b>94</b>	<b>47</b>	-	<b>8</b>
<b>R Actividades artísticas, desportivas e recreativas</b>		<b>38</b>	<b>2</b>	-	-	<b>1</b>	<b>25</b>	<b>3</b>	<b>3</b>	-	<b>4</b>
<b>S Outras actividades de serviços</b>		<b>41</b>	<b>1</b>	-	-	<b>2</b>	<b>9</b>	<b>14</b>	<b>14</b>	<b>1</b>	-
<b>U Organismos internacionais e extra-territoriais</b>		-	-	-	-	-	-	-	-	-	-

NÚMERO DE TCO, POR ACTIVIDADES, SEGUNDO OS NÍVEIS DE QUALIFICAÇÃO, NA ILHA DO PICO									QUADRO 116		
NÍVEL DE QUALIFICAÇÃO		HOMENS									
ACTIVIDADES (CAE - Rev. 3)	TOTAL	Quadro superior	Quadro médio	Encar./ /contra-mestre	Prof. Altam. Qualif.	Prof. Qualificado	Prof. Semi-qualif.	Prof. Não qualif.	Pratic./ /aprendiz	Igno-rado	
<b>TOTAL</b>	<b>1 558</b>	<b>55</b>	<b>54</b>	<b>43</b>	<b>61</b>	<b>641</b>	<b>307</b>	<b>351</b>	<b>23</b>	<b>23</b>	
<b>A Agricultura, produção animal, caça, floresta e pesca</b>	<b>86</b>	-	-	<b>4</b>	-	<b>48</b>	<b>12</b>	<b>15</b>	-	<b>7</b>	
01/02 Agricultura, produção animal, caça, silvicultura	11	-	-	1	-	2	-	8	-	-	
03 Pesca e aquicultura	75	-	-	3	-	46	12	7	-	7	
<b>B Indústrias extractivas</b>	<b>6</b>	-	-	-	-	<b>2</b>	<b>1</b>	<b>3</b>	-	-	
<b>C Indústrias transformadoras</b>	<b>233</b>	<b>8</b>	<b>2</b>	<b>7</b>	<b>3</b>	<b>85</b>	<b>28</b>	<b>93</b>	<b>2</b>	<b>5</b>	
10/11 Indústrias alimentares e das bebidas	101	2	-	1	2	24	13	54	1	4	
12 Indústria do tabaco	-	-	-	-	-	-	-	-	-	-	
13/15 Fabricação de têxteis, indústria do vestuário e couro	1	-	-	-	-	-	1	-	-	-	
16 Indústria da madeira, da cortiça, cestaria, espartaria	18	-	-	-	-	7	-	11	-	-	
17 Fabricação de pasta, de papel, cartão e seus artigos	-	-	-	-	-	-	-	-	-	-	
18 Impressão e reprodução de suportes gravados	-	-	-	-	-	-	-	-	-	-	
19/21 Coque, produtos químicos e farmacêuticos	-	-	-	-	-	-	-	-	-	-	
22/23 Artigos de borracha, matérias plásticas e não metálicos	63	6	2	6	1	25	9	13	-	1	
24/25 Indústrias metalúrgicas de base, produtos metálicos	26	-	-	-	-	22	2	1	1	-	
26/27 Fab. equip. informáticos, electrónica, óptica, eléctricos	-	-	-	-	-	-	-	-	-	-	
28 Fabricação de máquinas e equipamentos, n.e.	-	-	-	-	-	-	-	-	-	-	
29/30 Fabricação de veículos e outro equipam. de transporte	-	-	-	-	-	-	-	-	-	-	
31 Fabricação de mobiliário e colchões	-	-	-	-	-	-	-	-	-	-	
32 Outras indústrias transformadoras	-	-	-	-	-	-	-	-	-	-	
33 Reparação, manutenção e instalação de máquinas	24	-	-	-	-	7	3	14	-	-	
<b>D Electricidade, gás, vapor, água quente e fria, ar frio</b>	<b>36</b>	<b>2</b>	-	-	<b>5</b>	<b>22</b>	<b>7</b>	-	-	-	
<b>E Distribuição de água, saneamento, resíduos</b>	-	-	-	-	-	-	-	-	-	-	
36 Captação, tratamento e distribuição de água	-	-	-	-	-	-	-	-	-	-	
37/39 Tratamento águas residuais, elim. resíduos, descontam.	-	-	-	-	-	-	-	-	-	-	
<b>F Construção</b>	<b>582</b>	<b>12</b>	<b>40</b>	<b>18</b>	<b>10</b>	<b>201</b>	<b>128</b>	<b>167</b>	<b>4</b>	<b>2</b>	
<b>G Comércio, reparação de veículos automóveis</b>	<b>274</b>	<b>9</b>	-	<b>8</b>	<b>7</b>	<b>111</b>	<b>81</b>	<b>45</b>	<b>10</b>	<b>3</b>	
45 Comércio, manutenção e reparação de veículos	65	1	-	1	1	34	13	9	4	2	
46 Comércio por grosso, excepto de veículos	71	1	-	3	4	35	18	8	1	1	
47 Comércio a retalho, excepto de veículos	138	7	-	4	2	42	50	28	5	-	
<b>H Transportes e armazenagem</b>	<b>82</b>	<b>3</b>	-	<b>3</b>	<b>2</b>	<b>58</b>	<b>11</b>	<b>2</b>	<b>3</b>	-	
49 Transportes terrestres	29	1	-	-	1	26	-	1	-	-	
50 Transportes por água	16	2	-	3	1	9	1	-	-	-	
51 Transportes aéreos	15	-	-	-	-	5	10	-	-	-	
52 Armazenamento, actividades auxiliares dos transportes	13	-	-	-	-	9	-	1	3	-	
53 Actividades postais e de courier	9	-	-	-	-	9	-	-	-	-	
<b>I Alojamento, restauração e similares</b>	<b>28</b>	<b>1</b>	<b>2</b>	-	-	<b>8</b>	<b>12</b>	<b>5</b>	-	-	
55 Alojamento	10	1	2	-	-	1	5	1	-	-	
56 Restauração e similares	18	-	-	-	-	7	7	4	-	-	
<b>J Actividades de informação e de comunicação</b>	<b>19</b>	<b>11</b>	-	<b>1</b>	-	<b>7</b>	-	-	-	-	
<b>K Actividades financeiras e de seguros</b>	<b>46</b>	<b>1</b>	<b>8</b>	<b>1</b>	<b>7</b>	<b>28</b>	-	-	<b>1</b>	-	
<b>L Actividades imobiliárias</b>	-	-	-	-	-	-	-	-	-	-	
<b>M Actividades de consultoria, científicas e técnicas</b>	<b>9</b>	-	-	-	<b>1</b>	<b>4</b>	<b>4</b>	-	-	-	
<b>N Actividades administrativas e serviços de apoio</b>	<b>23</b>	-	-	-	-	<b>6</b>	<b>6</b>	<b>5</b>	<b>3</b>	<b>3</b>	
<b>O Adm. pública, defesa, segurança social obrigatória</b>	<b>58</b>	-	-	-	<b>18</b>	<b>29</b>	<b>6</b>	<b>5</b>	-	-	
<b>P Educação</b>	<b>4</b>	-	<b>1</b>	-	-	<b>2</b>	<b>1</b>	-	-	-	
<b>Q Actividades de saúde humana e apoio social</b>	<b>24</b>	<b>6</b>	<b>1</b>	<b>1</b>	<b>5</b>	<b>5</b>	<b>3</b>	<b>3</b>	-	-	
<b>R Actividades artísticas, desportivas e recreativas</b>	<b>28</b>	<b>1</b>	-	-	<b>1</b>	<b>21</b>	<b>1</b>	<b>1</b>	-	<b>3</b>	
<b>S Outras actividades de serviços</b>	<b>20</b>	<b>1</b>	-	-	<b>2</b>	<b>4</b>	<b>6</b>	<b>7</b>	-	-	
<b>U Organismos internacionais e extra-territoriais</b>	-	-	-	-	-	-	-	-	-	-	

NÚMERO DE TCO, POR ACTIVIDADES, SEGUNDO OS NÍVEIS DE QUALIFICAÇÃO, NA ILHA DO PICO									QUADRO 117		
									MULHERES		
NÍVEL DE QUALIFICAÇÃO	TOTAL	Quadro superior	Quadro médio	Encar./ /contra-mestre	Prof. Altam. Qualif.	Prof. Qualificado	Prof. Semi-qualif.	Prof. Não qualif.	Pratic./ /aprendiz	Ignorado	
ACTIVIDADES (CAE - Rev. 3)											
<b>TOTAL</b>	<b>1 255</b>	<b>40</b>	<b>26</b>	<b>2</b>	<b>39</b>	<b>282</b>	<b>321</b>	<b>477</b>	<b>35</b>	<b>33</b>	
<b>A Agricultura, produção animal, caça, floresta e pesca</b>	<b>6</b>	-	-	-	-	<b>1</b>	<b>3</b>	<b>1</b>	-	<b>1</b>	
01/02 Agricultura, produção animal, caça, silvicultura	4	-	-	-	-	1	1	1	-	1	
03 Pesca e aquicultura	2	-	-	-	-	-	2	-	-	-	
<b>B Indústrias extractivas</b>	-	-	-	-	-	-	-	-	-	-	
<b>C Indústrias transformadoras</b>	<b>340</b>	<b>6</b>	<b>6</b>	-	<b>2</b>	<b>37</b>	<b>37</b>	<b>229</b>	<b>5</b>	<b>18</b>	
10/11 Indústrias alimentares e das bebidas	319	4	6	-	1	28	33	224	5	18	
12 Indústria do tabaco	-	-	-	-	-	-	-	-	-	-	
13/15 Fabricação de têxteis, indústria do vestuário e couro	1	-	-	-	-	-	1	-	-	-	
16 Indústria da madeira, da cortiça, cestaria, espartaria	-	-	-	-	-	-	-	-	-	-	
17 Fabricação de pasta, de papel, cartão e seus artigos	-	-	-	-	-	-	-	-	-	-	
18 Impressão e reprodução de suportes gravados	2	-	-	-	1	-	1	-	-	-	
19/21 Coque, produtos químicos e farmacêuticos	-	-	-	-	-	-	-	-	-	-	
22/23 Artigos de borracha, matérias plásticas e não metálicos	9	2	-	-	-	5	1	1	-	-	
24/25 Indústrias metalúrgicas de base, produtos metálicos	4	-	-	-	-	2	1	1	-	-	
26/27 Fab. equip. informáticos, electrónica, óptica, eléctricos	-	-	-	-	-	-	-	-	-	-	
28 Fabricação de máquinas e equipamentos, n.e.	-	-	-	-	-	-	-	-	-	-	
29/30 Fabricação de veículos e outro equipam. de transporte	-	-	-	-	-	-	-	-	-	-	
31 Fabricação de mobiliário e colchões	-	-	-	-	-	-	-	-	-	-	
32 Outras indústrias transformadoras	-	-	-	-	-	-	-	-	-	-	
33 Reparação, manutenção e instalação de máquinas	5	-	-	-	-	2	-	3	-	-	
<b>D Electricidade, gás, vapor, água quente e fria, ar frio</b>	<b>5</b>	-	-	-	<b>1</b>	<b>4</b>	-	-	-	-	
<b>E Distribuição de água, saneamento, resíduos</b>	-	-	-	-	-	-	-	-	-	-	
36 Captação, tratamento e distribuição de água	-	-	-	-	-	-	-	-	-	-	
37/39 Tratamento águas residuais, elim. resíduos, descontam.	-	-	-	-	-	-	-	-	-	-	
<b>F Construção</b>	<b>27</b>	<b>1</b>	<b>1</b>	-	<b>3</b>	<b>6</b>	<b>8</b>	<b>8</b>	-	-	
<b>G Comércio, reparação de veículos automóveis</b>	<b>291</b>	<b>10</b>	-	<b>1</b>	<b>3</b>	<b>83</b>	<b>82</b>	<b>98</b>	<b>11</b>	<b>3</b>	
45 Comércio, manutenção e reparação de veículos	17	2	-	-	1	5	4	5	-	-	
46 Comércio por grosso, excepto de veículos	25	1	-	1	1	7	8	5	1	1	
47 Comércio a retalho, excepto de veículos	249	7	-	-	1	71	70	88	10	2	
<b>H Transportes e armazenagem</b>	<b>33</b>	-	<b>3</b>	-	<b>6</b>	<b>15</b>	<b>7</b>	<b>1</b>	<b>1</b>	-	
49 Transportes terrestres	6	-	-	-	-	5	1	-	-	-	
50 Transportes por água	7	-	-	-	2	1	4	-	-	-	
51 Transportes aéreos	11	-	2	-	-	8	-	1	-	-	
52 Armazenamento, actividades auxiliares dos transportes	3	-	1	-	-	-	1	-	1	-	
53 Actividades postais e de courier	6	-	-	-	4	1	1	-	-	-	
<b>I Alojamento, restauração e similares</b>	<b>153</b>	<b>1</b>	<b>2</b>	<b>1</b>	<b>2</b>	<b>41</b>	<b>61</b>	<b>30</b>	<b>13</b>	<b>2</b>	
55 Alojamento	77	-	2	1	2	15	29	21	7	-	
56 Restauração e similares	76	1	-	-	-	26	32	9	6	2	
<b>J Actividades de informação e de comunicação</b>	<b>14</b>	-	-	-	<b>2</b>	<b>8</b>	<b>2</b>	-	<b>2</b>	-	
<b>K Actividades financeiras e de seguros</b>	<b>27</b>	-	<b>5</b>	-	<b>10</b>	<b>10</b>	-	<b>2</b>	-	-	
<b>L Actividades imobiliárias</b>	-	-	-	-	-	-	-	-	-	-	
<b>M Actividades de consultoria, científicas e técnicas</b>	<b>22</b>	<b>2</b>	<b>3</b>	-	-	<b>13</b>	<b>2</b>	-	<b>2</b>	-	
<b>N Actividades administrativas e serviços de apoio</b>	<b>65</b>	-	<b>1</b>	-	-	<b>10</b>	<b>9</b>	<b>45</b>	-	-	
<b>O Adm. pública, defesa, segurança social obrigatória</b>	<b>24</b>	<b>1</b>	-	-	<b>1</b>	<b>12</b>	<b>4</b>	<b>6</b>	-	-	
<b>P Educação</b>	<b>22</b>	<b>1</b>	-	-	-	<b>12</b>	<b>5</b>	<b>4</b>	-	-	
<b>Q Actividades de saúde humana e apoio social</b>	<b>195</b>	<b>17</b>	<b>5</b>	-	<b>9</b>	<b>21</b>	<b>91</b>	<b>44</b>	-	<b>8</b>	
<b>R Actividades artísticas, desportivas e recreativas</b>	<b>10</b>	<b>1</b>	-	-	-	<b>4</b>	<b>2</b>	<b>2</b>	-	<b>1</b>	
<b>S Outras actividades de serviços</b>	<b>21</b>	-	-	-	-	<b>5</b>	<b>8</b>	<b>7</b>	<b>1</b>	-	
<b>U Organismos internacionais e extra-territoriais</b>	-	-	-	-	-	-	-	-	-	-	

NÚMERO TOTAL DE TRABALHADORES, POR ACTIVIDADES, SEGUNDO OS GRUPOS ETÁRIOS, NA ILHA DO PICO						QUADRO 118	
GRUPOS ETÁRIOS (Anos)		HOMENS/MULHERES					
ACTIVIDADES (CAE - Rev. 3)	TOTAL	< 25	25 a 34	35 a 44	45 a 54	55 a 64	65 e +
<b>TOTAL</b>	<b>2 969</b>	<b>425</b>	<b>927</b>	<b>854</b>	<b>576</b>	<b>170</b>	<b>17</b>
<b>A Agricultura, produção animal, caça, floresta e pesca</b>	<b>102</b>	<b>9</b>	<b>12</b>	<b>24</b>	<b>40</b>	<b>15</b>	<b>2</b>
01/02 Agricultura, produção animal, caça, silvicultura	17	2	5	6	1	3	-
03 Pesca e aquicultura	85	7	7	18	39	12	2
<b>B Indústrias extractivas</b>	<b>6</b>	<b>3</b>	<b>1</b>	<b>1</b>	<b>1</b>	<b>-</b>	<b>-</b>
<b>C Indústrias transformadoras</b>	<b>594</b>	<b>83</b>	<b>174</b>	<b>176</b>	<b>124</b>	<b>35</b>	<b>2</b>
10/11 Indústrias alimentares e das bebidas	427	60	121	123	97	24	2
12 Indústria do tabaco	-	-	-	-	-	-	-
13/15 Fabricação de têxteis, indústria do vestuário e couro	2	-	1	1	-	-	-
16 Indústria da madeira, da cortiça, cestaria, espartaria	21	3	8	4	4	2	-
17 Fabricação de pasta, de papel, cartão e seus artigos	-	-	-	-	-	-	-
18 Impressão e reprodução de suportes gravados	2	-	2	-	-	-	-
19/21 Coque, produtos químicos e farmacêuticos	-	-	-	-	-	-	-
22/23 Artigos de borracha, matérias plásticas e não metálicos	76	9	20	28	13	6	-
24/25 Indústrias metalúrgicas de base, produtos metálicos	37	8	6	15	7	1	-
26/27 Fab. equip. informáticos, electrónica, óptica, eléctricos	-	-	-	-	-	-	-
28 Fabricação de máquinas e equipamentos, n.e.	-	-	-	-	-	-	-
29/30 Fabricação de veículos e outro equipam. de transporte	-	-	-	-	-	-	-
31 Fabricação de mobiliário e colchões	-	-	-	-	-	-	-
32 Outras indústrias transformadoras	-	-	-	-	-	-	-
33 Reparação, manutenção e instalação de máquinas	29	3	16	5	3	2	-
<b>D Electricidade, gás, vapor, água quente e fria, ar frio</b>	<b>41</b>	<b>1</b>	<b>1</b>	<b>15</b>	<b>23</b>	<b>1</b>	<b>-</b>
<b>E Distribuição de água, saneamento, resíduos</b>	<b>-</b>	<b>-</b>	<b>-</b>	<b>-</b>	<b>-</b>	<b>-</b>	<b>-</b>
36 Captação, tratamento e distribuição de água	-	-	-	-	-	-	-
37/39 Tratamento águas residuais, elim. resíduos, descontam.	-	-	-	-	-	-	-
<b>F Construção</b>	<b>629</b>	<b>80</b>	<b>196</b>	<b>200</b>	<b>115</b>	<b>33</b>	<b>5</b>
<b>G Comércio, reparação de veículos automóveis</b>	<b>611</b>	<b>120</b>	<b>204</b>	<b>171</b>	<b>82</b>	<b>27</b>	<b>7</b>
45 Comércio, manutenção e reparação de veículos	91	16	32	28	7	7	1
46 Comércio por grosso, excepto de veículos	111	15	40	32	17	7	-
47 Comércio a retalho, excepto de veículos	409	89	132	111	58	13	6
<b>H Transportes e armazenagem</b>	<b>120</b>	<b>15</b>	<b>38</b>	<b>26</b>	<b>28</b>	<b>13</b>	<b>-</b>
49 Transportes terrestres	39	6	7	9	9	8	-
50 Transportes por água	23	3	4	5	10	1	-
51 Transportes aéreos	26	2	11	4	7	2	-
52 Armazenamento, actividades auxiliares dos transportes	17	3	7	4	2	1	-
53 Actividades postais e de courier	15	1	9	4	-	1	-
<b>I Alojamento, restauração e similares</b>	<b>195</b>	<b>36</b>	<b>60</b>	<b>57</b>	<b>29</b>	<b>12</b>	<b>1</b>
55 Alojamento	98	11	26	36	18	6	1
56 Restauração e similares	97	25	34	21	11	6	-
<b>J Actividades de informação e de comunicação</b>	<b>34</b>	<b>6</b>	<b>17</b>	<b>7</b>	<b>4</b>	<b>-</b>	<b>-</b>
<b>K Actividades financeiras e de seguros</b>	<b>73</b>	<b>5</b>	<b>14</b>	<b>18</b>	<b>31</b>	<b>5</b>	<b>-</b>
<b>L Actividades imobiliárias</b>	<b>1</b>	<b>-</b>	<b>-</b>	<b>-</b>	<b>1</b>	<b>-</b>	<b>-</b>
<b>M Actividades de consultoria, científicas e técnicas</b>	<b>37</b>	<b>7</b>	<b>22</b>	<b>6</b>	<b>2</b>	<b>-</b>	<b>-</b>
<b>N Actividades administrativas e serviços de apoio</b>	<b>94</b>	<b>13</b>	<b>33</b>	<b>29</b>	<b>12</b>	<b>7</b>	<b>-</b>
<b>O Adm. pública, defesa, segurança social obrigatória</b>	<b>82</b>	<b>12</b>	<b>33</b>	<b>26</b>	<b>9</b>	<b>2</b>	<b>-</b>
<b>P Educação</b>	<b>27</b>	<b>3</b>	<b>11</b>	<b>10</b>	<b>2</b>	<b>1</b>	<b>-</b>
<b>Q Actividades de saúde humana e apoio social</b>	<b>238</b>	<b>18</b>	<b>77</b>	<b>72</b>	<b>58</b>	<b>13</b>	<b>-</b>
<b>R Actividades artísticas, desportivas e recreativas</b>	<b>43</b>	<b>8</b>	<b>17</b>	<b>10</b>	<b>5</b>	<b>3</b>	<b>-</b>
<b>S Outras actividades de serviços</b>	<b>42</b>	<b>6</b>	<b>17</b>	<b>6</b>	<b>10</b>	<b>3</b>	<b>-</b>
<b>U Organismos internacionais e extra-territoriais</b>	<b>-</b>	<b>-</b>	<b>-</b>	<b>-</b>	<b>-</b>	<b>-</b>	<b>-</b>

NÚMERO TOTAL DE TRABALHADORES, POR ACTIVIDADES, SEGUNDO OS GRUPOS ETÁRIOS, NA ILHA DO PICO						QUADRO 119	
GRUPOS ETÁRIOS (Anos)		HOMENS					
ACTIVIDADES (CAE - Rev. 3)	TOTAL	< 25	25 a 34	35 a 44	45 a 54	55 a 64	65 e +
<b>TOTAL</b>	<b>1 656</b>	<b>235</b>	<b>487</b>	<b>478</b>	<b>332</b>	<b>113</b>	<b>11</b>
<b>A Agricultura, produção animal, caça, floresta e pesca</b>	<b>96</b>	<b>8</b>	<b>9</b>	<b>23</b>	<b>40</b>	<b>14</b>	<b>2</b>
01/02 Agricultura, produção animal, caça, silvicultura	13	2	2	6	1	2	-
03 Pesca e aquicultura	83	6	7	17	39	12	2
<b>B Indústrias extractivas</b>	<b>6</b>	<b>3</b>	<b>1</b>	<b>1</b>	<b>1</b>	<b>-</b>	<b>-</b>
<b>C Indústrias transformadoras</b>	<b>247</b>	<b>37</b>	<b>69</b>	<b>71</b>	<b>49</b>	<b>21</b>	<b>-</b>
10/11 Indústrias alimentares e das bebidas	105	16	27	24	28	10	-
12 Indústria do tabaco	-	-	-	-	-	-	-
13/15 Fabricação de têxteis, indústria do vestuário e couro	1	-	-	1	-	-	-
16 Indústria da madeira, da cortiça, cestaria, espartaria	20	3	7	4	4	2	-
17 Fabricação de pasta, de papel, cartão e seus artigos	-	-	-	-	-	-	-
18 Impressão e reprodução de suportes gravados	-	-	-	-	-	-	-
19/21 Coque, produtos químicos e farmacêuticos	-	-	-	-	-	-	-
22/23 Artigos de borracha, matérias plásticas e não metálicos	67	8	17	25	11	6	-
24/25 Indústrias metalúrgicas de base, produtos metálicos	30	8	4	13	4	1	-
26/27 Fab. equip. informáticos, electrónica, óptica, eléctricos	-	-	-	-	-	-	-
28 Fabricação de máquinas e equipamentos, n.e.	-	-	-	-	-	-	-
29/30 Fabricação de veículos e outro equipam. de transporte	-	-	-	-	-	-	-
31 Fabricação de mobiliário e colchões	-	-	-	-	-	-	-
32 Outras indústrias transformadoras	-	-	-	-	-	-	-
33 Reparação, manutenção e instalação de máquinas	24	2	14	4	2	2	-
<b>D Electricidade, gás, vapor, água quente e fria, ar frio</b>	<b>36</b>	<b>1</b>	<b>1</b>	<b>14</b>	<b>19</b>	<b>1</b>	<b>-</b>
<b>E Distribuição de água, saneamento, resíduos</b>	<b>-</b>	<b>-</b>	<b>-</b>	<b>-</b>	<b>-</b>	<b>-</b>	<b>-</b>
36 Captação, tratamento e distribuição de água	-	-	-	-	-	-	-
37/39 Tratamento águas residuais, elim. resíduos, descontam.	-	-	-	-	-	-	-
<b>F Construção</b>	<b>599</b>	<b>77</b>	<b>185</b>	<b>192</b>	<b>108</b>	<b>32</b>	<b>5</b>
<b>G Comércio, reparação de veículos automóveis</b>	<b>304</b>	<b>57</b>	<b>94</b>	<b>90</b>	<b>39</b>	<b>20</b>	<b>4</b>
45 Comércio, manutenção e reparação de veículos	72	14	21	24	7	6	-
46 Comércio por grosso, excepto de veículos	82	10	30	27	9	6	-
47 Comércio a retalho, excepto de veículos	150	33	43	39	23	8	4
<b>H Transportes e armazenagem</b>	<b>87</b>	<b>7</b>	<b>28</b>	<b>19</b>	<b>24</b>	<b>9</b>	<b>-</b>
49 Transportes terrestres	33	2	6	9	8	8	-
50 Transportes por água	16	-	3	4	8	1	-
51 Transportes aéreos	15	1	7	1	6	-	-
52 Armazenamento, actividades auxiliares dos transportes	14	3	6	3	2	-	-
53 Actividades postais e de courier	9	1	6	2	-	-	-
<b>I Alojamento, restauração e similares</b>	<b>34</b>	<b>6</b>	<b>12</b>	<b>10</b>	<b>3</b>	<b>3</b>	<b>-</b>
55 Alojamento	15	3	2	6	2	2	-
56 Restauração e similares	19	3	10	4	1	1	-
<b>J Actividades de informação e de comunicação</b>	<b>20</b>	<b>3</b>	<b>8</b>	<b>5</b>	<b>4</b>	<b>-</b>	<b>-</b>
<b>K Actividades financeiras e de seguros</b>	<b>46</b>	<b>2</b>	<b>8</b>	<b>10</b>	<b>21</b>	<b>5</b>	<b>-</b>
<b>L Actividades imobiliárias</b>	<b>1</b>	<b>-</b>	<b>-</b>	<b>-</b>	<b>1</b>	<b>-</b>	<b>-</b>
<b>M Actividades de consultoria, científicas e técnicas</b>	<b>12</b>	<b>2</b>	<b>8</b>	<b>1</b>	<b>1</b>	<b>-</b>	<b>-</b>
<b>N Actividades administrativas e serviços de apoio</b>	<b>27</b>	<b>10</b>	<b>8</b>	<b>5</b>	<b>3</b>	<b>1</b>	<b>-</b>
<b>O Adm. pública, defesa, segurança social obrigatória</b>	<b>58</b>	<b>7</b>	<b>21</b>	<b>22</b>	<b>7</b>	<b>1</b>	<b>-</b>
<b>P Educação</b>	<b>5</b>	<b>-</b>	<b>2</b>	<b>3</b>	<b>-</b>	<b>-</b>	<b>-</b>
<b>Q Actividades de saúde humana e apoio social</b>	<b>26</b>	<b>3</b>	<b>11</b>	<b>6</b>	<b>4</b>	<b>2</b>	<b>-</b>
<b>R Actividades artísticas, desportivas e recreativas</b>	<b>32</b>	<b>8</b>	<b>15</b>	<b>4</b>	<b>3</b>	<b>2</b>	<b>-</b>
<b>S Outras actividades de serviços</b>	<b>20</b>	<b>4</b>	<b>7</b>	<b>2</b>	<b>5</b>	<b>2</b>	<b>-</b>
<b>U Organismos internacionais e extra-territoriais</b>	<b>-</b>	<b>-</b>	<b>-</b>	<b>-</b>	<b>-</b>	<b>-</b>	<b>-</b>



NÚMERO TOTAL DE TRABALHADORES, POR ACTIVIDADES, SEGUNDO OS GRUPOS ETÁRIOS, NA ILHA DO PICO						QUADRO 120	
GRUPOS ETÁRIOS (Anos)		MULHERES					
ACTIVIDADES (CAE - Rev. 3)	TOTAL	< 25	25 a 34	35 a 44	45 a 54	55 a 64	65 e +
<b>TOTAL</b>	<b>1 313</b>	<b>190</b>	<b>440</b>	<b>376</b>	<b>244</b>	<b>57</b>	<b>6</b>
<b>A Agricultura, produção animal, caça, floresta e pesca</b>	<b>6</b>	<b>1</b>	<b>3</b>	<b>1</b>	<b>-</b>	<b>1</b>	<b>-</b>
01/02 Agricultura, produção animal, caça, silvicultura	4	-	3	-	-	1	-
03 Pesca e aquicultura	2	1	-	1	-	-	-
<b>B Indústrias extractivas</b>	<b>-</b>	<b>-</b>	<b>-</b>	<b>-</b>	<b>-</b>	<b>-</b>	<b>-</b>
<b>C Indústrias transformadoras</b>	<b>347</b>	<b>46</b>	<b>105</b>	<b>105</b>	<b>75</b>	<b>14</b>	<b>2</b>
10/11 Indústrias alimentares e das bebidas	322	44	94	99	69	14	2
12 Indústria do tabaco	-	-	-	-	-	-	-
13/15 Fabricação de têxteis, indústria do vestuário e couro	1	-	1	-	-	-	-
16 Indústria da madeira, da cortiça, cestaria, espartaria	1	-	1	-	-	-	-
17 Fabricação de pasta, de papel, cartão e seus artigos	-	-	-	-	-	-	-
18 Impressão e reprodução de suportes gravados	2	-	2	-	-	-	-
19/21 Coque, produtos químicos e farmacêuticos	-	-	-	-	-	-	-
22/23 Artigos de borracha, matérias plásticas e não metálicos	9	1	3	3	2	-	-
24/25 Indústrias metalúrgicas de base, produtos metálicos	7	-	2	2	3	-	-
26/27 Fab. equip. informáticos, electrónica, óptica, eléctricos	-	-	-	-	-	-	-
28 Fabricação de máquinas e equipamentos, n.e.	-	-	-	-	-	-	-
29/30 Fabricação de veículos e outro equipam. de transporte	-	-	-	-	-	-	-
31 Fabricação de mobiliário e colchões	-	-	-	-	-	-	-
32 Outras indústrias transformadoras	-	-	-	-	-	-	-
33 Reparação, manutenção e instalação de máquinas	5	1	2	1	1	-	-
<b>D Electricidade, gás, vapor, água quente e fria, ar frio</b>	<b>5</b>	<b>-</b>	<b>-</b>	<b>1</b>	<b>4</b>	<b>-</b>	<b>-</b>
<b>E Distribuição de água, saneamento, resíduos</b>	<b>-</b>	<b>-</b>	<b>-</b>	<b>-</b>	<b>-</b>	<b>-</b>	<b>-</b>
36 Captação, tratamento e distribuição de água	-	-	-	-	-	-	-
37/39 Tratamento águas residuais, elim. resíduos, descontam.	-	-	-	-	-	-	-
<b>F Construção</b>	<b>30</b>	<b>3</b>	<b>11</b>	<b>8</b>	<b>7</b>	<b>1</b>	<b>-</b>
<b>G Comércio, reparação de veículos automóveis</b>	<b>307</b>	<b>63</b>	<b>110</b>	<b>81</b>	<b>43</b>	<b>7</b>	<b>3</b>
45 Comércio, manutenção e reparação de veículos	19	2	11	4	-	1	1
46 Comércio por grosso, excepto de veículos	29	5	10	5	8	1	-
47 Comércio a retalho, excepto de veículos	259	56	89	72	35	5	2
<b>H Transportes e armazenagem</b>	<b>33</b>	<b>8</b>	<b>10</b>	<b>7</b>	<b>4</b>	<b>4</b>	<b>-</b>
49 Transportes terrestres	6	4	1	-	1	-	-
50 Transportes por água	7	3	1	1	2	-	-
51 Transportes aéreos	11	1	4	3	1	2	-
52 Armazenamento, actividades auxiliares dos transportes	3	-	1	1	-	1	-
53 Actividades postais e de courier	6	-	3	2	-	1	-
<b>I Alojamento, restauração e similares</b>	<b>161</b>	<b>30</b>	<b>48</b>	<b>47</b>	<b>26</b>	<b>9</b>	<b>1</b>
55 Alojamento	83	8	24	30	16	4	1
56 Restauração e similares	78	22	24	17	10	5	-
<b>J Actividades de informação e de comunicação</b>	<b>14</b>	<b>3</b>	<b>9</b>	<b>2</b>	<b>-</b>	<b>-</b>	<b>-</b>
<b>K Actividades financeiras e de seguros</b>	<b>27</b>	<b>3</b>	<b>6</b>	<b>8</b>	<b>10</b>	<b>-</b>	<b>-</b>
<b>L Actividades imobiliárias</b>	<b>-</b>	<b>-</b>	<b>-</b>	<b>-</b>	<b>-</b>	<b>-</b>	<b>-</b>
<b>M Actividades de consultoria, científicas e técnicas</b>	<b>25</b>	<b>5</b>	<b>14</b>	<b>5</b>	<b>1</b>	<b>-</b>	<b>-</b>
<b>N Actividades administrativas e serviços de apoio</b>	<b>67</b>	<b>3</b>	<b>25</b>	<b>24</b>	<b>9</b>	<b>6</b>	<b>-</b>
<b>O Adm. pública, defesa, segurança social obrigatória</b>	<b>24</b>	<b>5</b>	<b>12</b>	<b>4</b>	<b>2</b>	<b>1</b>	<b>-</b>
<b>P Educação</b>	<b>22</b>	<b>3</b>	<b>9</b>	<b>7</b>	<b>2</b>	<b>1</b>	<b>-</b>
<b>Q Actividades de saúde humana e apoio social</b>	<b>212</b>	<b>15</b>	<b>66</b>	<b>66</b>	<b>54</b>	<b>11</b>	<b>-</b>
<b>R Actividades artísticas, desportivas e recreativas</b>	<b>11</b>	<b>-</b>	<b>2</b>	<b>6</b>	<b>2</b>	<b>1</b>	<b>-</b>
<b>S Outras actividades de serviços</b>	<b>22</b>	<b>2</b>	<b>10</b>	<b>4</b>	<b>5</b>	<b>1</b>	<b>-</b>
<b>U Organismos internacionais e extra-territoriais</b>	<b>-</b>	<b>-</b>	<b>-</b>	<b>-</b>	<b>-</b>	<b>-</b>	<b>-</b>

NÚMERO DE TCO, POR ACTIVIDADES, SEGUNDO OS GRUPOS ETÁRIOS, NA ILHA DO PICO						QUADRO 121	
GRUPOS ETÁRIOS (Anos)	HOMENS/MULHERES						
	TOTAL	< 25	25 a 34	35 a 44	45 a 54	55 a 64	65 e +
ACTIVIDADES (CAE - Rev. 3)							
<b>TOTAL</b>	<b>2 813</b>	<b>415</b>	<b>893</b>	<b>806</b>	<b>538</b>	<b>150</b>	<b>11</b>
<b>A Agricultura, produção animal, caça, floresta e pesca</b>	<b>92</b>	<b>9</b>	<b>11</b>	<b>23</b>	<b>35</b>	<b>12</b>	<b>2</b>
01/02 Agricultura, produção animal, caça, silvicultura	15	2	5	6	1	1	-
03 Pesca e aquicultura	77	7	6	17	34	11	2
<b>B Indústrias extractivas</b>	<b>6</b>	<b>3</b>	<b>1</b>	<b>1</b>	<b>1</b>	<b>-</b>	<b>-</b>
<b>C Indústrias transformadoras</b>	<b>573</b>	<b>83</b>	<b>165</b>	<b>172</b>	<b>118</b>	<b>33</b>	<b>2</b>
10/11 Indústrias alimentares e das bebidas	420	60	118	122	96	22	2
12 Indústria do tabaco	-	-	-	-	-	-	-
13/15 Fabricação de têxteis, indústria do vestuário e couro	2	-	1	1	-	-	-
16 Indústria da madeira, da cortiça, cestaria, espartaria	18	3	6	4	3	2	-
17 Fabricação de pasta, de papel, cartão e seus artigos	-	-	-	-	-	-	-
18 Impressão e reprodução de suportes gravados	2	-	2	-	-	-	-
19/21 Coque, produtos químicos e farmacêuticos	-	-	-	-	-	-	-
22/23 Artigos de borracha, matérias plásticas e não metálicos	72	9	18	26	13	6	-
24/25 Indústrias metalúrgicas de base, produtos metálicos	30	8	4	14	3	1	-
26/27 Fab. equip. informáticos, electrónica, óptica, eléctricos	-	-	-	-	-	-	-
28 Fabricação de máquinas e equipamentos, n.e.	-	-	-	-	-	-	-
29/30 Fabricação de veículos e outro equipam. de transporte	-	-	-	-	-	-	-
31 Fabricação de mobiliário e colchões	-	-	-	-	-	-	-
32 Outras indústrias transformadoras	-	-	-	-	-	-	-
33 Reparação, manutenção e instalação de máquinas	29	3	16	5	3	2	-
<b>D Electricidade, gás, vapor, água quente e fria, ar frio</b>	<b>41</b>	<b>1</b>	<b>1</b>	<b>15</b>	<b>23</b>	<b>1</b>	<b>-</b>
<b>E Distribuição de água, saneamento, resíduos</b>	<b>-</b>	<b>-</b>	<b>-</b>	<b>-</b>	<b>-</b>	<b>-</b>	<b>-</b>
36 Captação, tratamento e distribuição de água	-	-	-	-	-	-	-
37/39 Tratamento águas residuais, elim. resíduos, descontam.	-	-	-	-	-	-	-
<b>F Construção</b>	<b>609</b>	<b>79</b>	<b>195</b>	<b>194</b>	<b>108</b>	<b>30</b>	<b>3</b>
<b>G Comércio, reparação de veículos automóveis</b>	<b>565</b>	<b>120</b>	<b>195</b>	<b>156</b>	<b>69</b>	<b>21</b>	<b>4</b>
45 Comércio, manutenção e reparação de veículos	82	16	30	25	4	7	-
46 Comércio por grosso, excepto de veículos	96	15	38	26	14	3	-
47 Comércio a retalho, excepto de veículos	387	89	127	105	51	11	4
<b>H Transportes e armazenagem</b>	<b>115</b>	<b>14</b>	<b>38</b>	<b>25</b>	<b>27</b>	<b>11</b>	<b>-</b>
49 Transportes terrestres	35	6	7	8	8	6	-
50 Transportes por água	23	3	4	5	10	1	-
51 Transportes aéreos	26	2	11	4	7	2	-
52 Armazenamento, actividades auxiliares dos transportes	16	2	7	4	2	1	-
53 Actividades postais e de courier	15	1	9	4	-	1	-
<b>I Alojamento, restauração e similares</b>	<b>181</b>	<b>34</b>	<b>58</b>	<b>51</b>	<b>28</b>	<b>10</b>	<b>-</b>
55 Alojamento	87	9	24	33	17	4	-
56 Restauração e similares	94	25	34	18	11	6	-
<b>J Actividades de informação e de comunicação</b>	<b>33</b>	<b>6</b>	<b>16</b>	<b>7</b>	<b>4</b>	<b>-</b>	<b>-</b>
<b>K Actividades financeiras e de seguros</b>	<b>73</b>	<b>5</b>	<b>14</b>	<b>18</b>	<b>31</b>	<b>5</b>	<b>-</b>
<b>L Actividades imobiliárias</b>	<b>-</b>	<b>-</b>	<b>-</b>	<b>-</b>	<b>-</b>	<b>-</b>	<b>-</b>
<b>M Actividades de consultoria, científicas e técnicas</b>	<b>31</b>	<b>7</b>	<b>18</b>	<b>5</b>	<b>1</b>	<b>-</b>	<b>-</b>
<b>N Actividades administrativas e serviços de apoio</b>	<b>88</b>	<b>12</b>	<b>31</b>	<b>26</b>	<b>12</b>	<b>7</b>	<b>-</b>
<b>O Adm. pública, defesa, segurança social obrigatória</b>	<b>82</b>	<b>12</b>	<b>33</b>	<b>26</b>	<b>9</b>	<b>2</b>	<b>-</b>
<b>P Educação</b>	<b>26</b>	<b>3</b>	<b>11</b>	<b>9</b>	<b>2</b>	<b>1</b>	<b>-</b>
<b>Q Actividades de saúde humana e apoio social</b>	<b>219</b>	<b>13</b>	<b>74</b>	<b>64</b>	<b>56</b>	<b>12</b>	<b>-</b>
<b>R Actividades artísticas, desportivas e recreativas</b>	<b>38</b>	<b>8</b>	<b>15</b>	<b>8</b>	<b>5</b>	<b>2</b>	<b>-</b>
<b>S Outras actividades de serviços</b>	<b>41</b>	<b>6</b>	<b>17</b>	<b>6</b>	<b>9</b>	<b>3</b>	<b>-</b>
<b>U Organismos internacionais e extra-territoriais</b>	<b>-</b>	<b>-</b>	<b>-</b>	<b>-</b>	<b>-</b>	<b>-</b>	<b>-</b>

NÚMERO DE TCO, POR ACTIVIDADES, SEGUNDO OS GRUPOS ETÁRIOS, NA ILHA DO PICO						QUADRO 122	
GRUPOS ETÁRIOS (Anos)		HOMENS					
ACTIVIDADES (CAE - Rev. 3)	TOTAL	< 25	25 a 34	35 a 44	45 a 54	55 a 64	65 e +
<b>TOTAL</b>	<b>1 558</b>	<b>231</b>	<b>464</b>	<b>450</b>	<b>309</b>	<b>96</b>	<b>8</b>
<b>A Agricultura, produção animal, caça, floresta e pesca</b>	<b>86</b>	<b>8</b>	<b>8</b>	<b>22</b>	<b>35</b>	<b>11</b>	<b>2</b>
01/02 Agricultura, produção animal, caça, silvicultura	11	2	2	6	1	-	-
03 Pesca e aquicultura	75	6	6	16	34	11	2
<b>B Indústrias extractivas</b>	<b>6</b>	<b>3</b>	<b>1</b>	<b>1</b>	<b>1</b>	<b>-</b>	<b>-</b>
<b>C Indústrias transformadoras</b>	<b>233</b>	<b>37</b>	<b>62</b>	<b>69</b>	<b>46</b>	<b>19</b>	<b>-</b>
10/11 Indústrias alimentares e das bebidas	101	16	25	24	28	8	-
12 Indústria do tabaco	-	-	-	-	-	-	-
13/15 Fabricação de têxteis, indústria do vestuário e couro	1	-	-	1	-	-	-
16 Indústria da madeira, da cortiça, cestaria, espartaria	18	3	6	4	3	2	-
17 Fabricação de pasta, de papel, cartão e seus artigos	-	-	-	-	-	-	-
18 Impressão e reprodução de suportes gravados	-	-	-	-	-	-	-
19/21 Coque, produtos químicos e farmacêuticos	-	-	-	-	-	-	-
22/23 Artigos de borracha, matérias plásticas e não metálicos	63	8	15	23	11	6	-
24/25 Indústrias metalúrgicas de base, produtos metálicos	26	8	2	13	2	1	-
26/27 Fab. equip. informáticos, electrónica, óptica, eléctricos	-	-	-	-	-	-	-
28 Fabricação de máquinas e equipamentos, n.e.	-	-	-	-	-	-	-
29/30 Fabricação de veículos e outro equipam. de transporte	-	-	-	-	-	-	-
31 Fabricação de mobiliário e colchões	-	-	-	-	-	-	-
32 Outras indústrias transformadoras	-	-	-	-	-	-	-
33 Reparação, manutenção e instalação de máquinas	24	2	14	4	2	2	-
<b>D Electricidade, gás, vapor, água quente e fria, ar frio</b>	<b>36</b>	<b>1</b>	<b>1</b>	<b>14</b>	<b>19</b>	<b>1</b>	<b>-</b>
<b>E Distribuição de água, saneamento, resíduos</b>	<b>-</b>	<b>-</b>	<b>-</b>	<b>-</b>	<b>-</b>	<b>-</b>	<b>-</b>
36 Captação, tratamento e distribuição de água	-	-	-	-	-	-	-
37/39 Tratamento águas residuais, elim. resíduos, descontam.	-	-	-	-	-	-	-
<b>F Construção</b>	<b>582</b>	<b>76</b>	<b>184</b>	<b>188</b>	<b>102</b>	<b>29</b>	<b>3</b>
<b>G Comércio, reparação de veículos automóveis</b>	<b>274</b>	<b>57</b>	<b>87</b>	<b>80</b>	<b>32</b>	<b>15</b>	<b>3</b>
45 Comércio, manutenção e reparação de veículos	65	14	19	22	4	6	-
46 Comércio por grosso, excepto de veículos	71	10	29	22	8	2	-
47 Comércio a retalho, excepto de veículos	138	33	39	36	20	7	3
<b>H Transportes e armazenagem</b>	<b>82</b>	<b>6</b>	<b>28</b>	<b>18</b>	<b>23</b>	<b>7</b>	<b>-</b>
49 Transportes terrestres	29	2	6	8	7	6	-
50 Transportes por água	16	-	3	4	8	1	-
51 Transportes aéreos	15	1	7	1	6	-	-
52 Armazenamento, actividades auxiliares dos transportes	13	2	6	3	2	-	-
53 Actividades postais e de courier	9	1	6	2	-	-	-
<b>I Alojamento, restauração e similares</b>	<b>28</b>	<b>5</b>	<b>12</b>	<b>6</b>	<b>3</b>	<b>2</b>	<b>-</b>
55 Alojamento	10	2	2	3	2	1	-
56 Restauração e similares	18	3	10	3	1	1	-
<b>J Actividades de informação e de comunicação</b>	<b>19</b>	<b>3</b>	<b>7</b>	<b>5</b>	<b>4</b>	<b>-</b>	<b>-</b>
<b>K Actividades financeiras e de seguros</b>	<b>46</b>	<b>2</b>	<b>8</b>	<b>10</b>	<b>21</b>	<b>5</b>	<b>-</b>
<b>L Actividades imobiliárias</b>	<b>-</b>	<b>-</b>	<b>-</b>	<b>-</b>	<b>-</b>	<b>-</b>	<b>-</b>
<b>M Actividades de consultoria, científicas e técnicas</b>	<b>9</b>	<b>2</b>	<b>6</b>	<b>-</b>	<b>1</b>	<b>-</b>	<b>-</b>
<b>N Actividades administrativas e serviços de apoio</b>	<b>23</b>	<b>9</b>	<b>6</b>	<b>4</b>	<b>3</b>	<b>1</b>	<b>-</b>
<b>O Adm. pública, defesa, segurança social obrigatória</b>	<b>58</b>	<b>7</b>	<b>21</b>	<b>22</b>	<b>7</b>	<b>1</b>	<b>-</b>
<b>P Educação</b>	<b>4</b>	<b>-</b>	<b>2</b>	<b>2</b>	<b>-</b>	<b>-</b>	<b>-</b>
<b>Q Actividades de saúde humana e apoio social</b>	<b>24</b>	<b>3</b>	<b>11</b>	<b>4</b>	<b>4</b>	<b>2</b>	<b>-</b>
<b>R Actividades artísticas, desportivas e recreativas</b>	<b>28</b>	<b>8</b>	<b>13</b>	<b>3</b>	<b>3</b>	<b>1</b>	<b>-</b>
<b>S Outras actividades de serviços</b>	<b>20</b>	<b>4</b>	<b>7</b>	<b>2</b>	<b>5</b>	<b>2</b>	<b>-</b>
<b>U Organismos internacionais e extra-territoriais</b>	<b>-</b>	<b>-</b>	<b>-</b>	<b>-</b>	<b>-</b>	<b>-</b>	<b>-</b>

NÚMERO DE TCO, POR ACTIVIDADES, SEGUNDO OS GRUPOS ETÁRIOS, NA ILHA DO PICO						QUADRO 123		
		MULHERES						
GRUPOS ETÁRIOS (Anos)	TOTAL	< 25	25 a 34	35 a 44	45 a 54	55 a 64	65 e +	
ACTIVIDADES (CAE - Rev. 3)	TOTAL	1 255	184	429	356	229	54	3
<b>A Agricultura, produção animal, caça, floresta e pesca</b>	<b>6</b>	<b>1</b>	<b>3</b>	<b>1</b>	<b>-</b>	<b>1</b>	<b>-</b>	
01/02 Agricultura, produção animal, caça, silvicultura	4	-	3	-	-	1	-	
03 Pesca e aquicultura	2	1	-	1	-	-	-	
<b>B Indústrias extractivas</b>	<b>-</b>	<b>-</b>	<b>-</b>	<b>-</b>	<b>-</b>	<b>-</b>	<b>-</b>	
<b>C Indústrias transformadoras</b>	<b>340</b>	<b>46</b>	<b>103</b>	<b>103</b>	<b>72</b>	<b>14</b>	<b>2</b>	
10/11 Indústrias alimentares e das bebidas	319	44	93	98	68	14	2	
12 Indústria do tabaco	-	-	-	-	-	-	-	
13/15 Fabricação de têxteis, indústria do vestuário e couro	1	-	1	-	-	-	-	
16 Indústria da madeira, da cortiça, cestaria, espartaria	-	-	-	-	-	-	-	
17 Fabricação de pasta, de papel, cartão e seus artigos	-	-	-	-	-	-	-	
18 Impressão e reprodução de suportes gravados	2	-	2	-	-	-	-	
19/21 Coque, produtos químicos e farmacêuticos	-	-	-	-	-	-	-	
22/23 Artigos de borracha, matérias plásticas e não metálicos	9	1	3	3	2	-	-	
24/25 Indústrias metalúrgicas de base, produtos metálicos	4	-	2	1	1	-	-	
26/27 Fab. equip. informáticos, electrónica, óptica, eléctricos	-	-	-	-	-	-	-	
28 Fabricação de máquinas e equipamentos, n.e.	-	-	-	-	-	-	-	
29/30 Fabricação de veículos e outro equipam. de transporte	-	-	-	-	-	-	-	
31 Fabricação de mobiliário e colchões	-	-	-	-	-	-	-	
32 Outras indústrias transformadoras	-	-	-	-	-	-	-	
33 Reparação, manutenção e instalação de máquinas	5	1	2	1	1	-	-	
<b>D Electricidade, gás, vapor, água quente e fria, ar frio</b>	<b>5</b>	<b>-</b>	<b>-</b>	<b>1</b>	<b>4</b>	<b>-</b>	<b>-</b>	
<b>E Distribuição de água, saneamento, resíduos</b>	<b>-</b>	<b>-</b>	<b>-</b>	<b>-</b>	<b>-</b>	<b>-</b>	<b>-</b>	
36 Captação, tratamento e distribuição de água	-	-	-	-	-	-	-	
37/39 Tratamento águas residuais, elim. resíduos, descontam.	-	-	-	-	-	-	-	
<b>F Construção</b>	<b>27</b>	<b>3</b>	<b>11</b>	<b>6</b>	<b>6</b>	<b>1</b>	<b>-</b>	
<b>G Comércio, reparação de veículos automóveis</b>	<b>291</b>	<b>63</b>	<b>108</b>	<b>76</b>	<b>37</b>	<b>6</b>	<b>1</b>	
45 Comércio, manutenção e reparação de veículos	17	2	11	3	-	1	-	
46 Comércio por grosso, excepto de veículos	25	5	9	4	6	1	-	
47 Comércio a retalho, excepto de veículos	249	56	88	69	31	4	1	
<b>H Transportes e armazenagem</b>	<b>33</b>	<b>8</b>	<b>10</b>	<b>7</b>	<b>4</b>	<b>4</b>	<b>-</b>	
49 Transportes terrestres	6	4	1	-	1	-	-	
50 Transportes por água	7	3	1	1	2	-	-	
51 Transportes aéreos	11	1	4	3	1	2	-	
52 Armazenamento, actividades auxiliares dos transportes	3	-	1	1	-	1	-	
53 Actividades postais e de courier	6	-	3	2	-	1	-	
<b>I Alojamento, restauração e similares</b>	<b>153</b>	<b>29</b>	<b>46</b>	<b>45</b>	<b>25</b>	<b>8</b>	<b>-</b>	
55 Alojamento	77	7	22	30	15	3	-	
56 Restauração e similares	76	22	24	15	10	5	-	
<b>J Actividades de informação e de comunicação</b>	<b>14</b>	<b>3</b>	<b>9</b>	<b>2</b>	<b>-</b>	<b>-</b>	<b>-</b>	
<b>K Actividades financeiras e de seguros</b>	<b>27</b>	<b>3</b>	<b>6</b>	<b>8</b>	<b>10</b>	<b>-</b>	<b>-</b>	
<b>L Actividades imobiliárias</b>	<b>-</b>	<b>-</b>	<b>-</b>	<b>-</b>	<b>-</b>	<b>-</b>	<b>-</b>	
<b>M Actividades de consultoria, científicas e técnicas</b>	<b>22</b>	<b>5</b>	<b>12</b>	<b>5</b>	<b>-</b>	<b>-</b>	<b>-</b>	
<b>N Actividades administrativas e serviços de apoio</b>	<b>65</b>	<b>3</b>	<b>25</b>	<b>22</b>	<b>9</b>	<b>6</b>	<b>-</b>	
<b>O Adm. pública, defesa, segurança social obrigatória</b>	<b>24</b>	<b>5</b>	<b>12</b>	<b>4</b>	<b>2</b>	<b>1</b>	<b>-</b>	
<b>P Educação</b>	<b>22</b>	<b>3</b>	<b>9</b>	<b>7</b>	<b>2</b>	<b>1</b>	<b>-</b>	
<b>Q Actividades de saúde humana e apoio social</b>	<b>195</b>	<b>10</b>	<b>63</b>	<b>60</b>	<b>52</b>	<b>10</b>	<b>-</b>	
<b>R Actividades artísticas, desportivas e recreativas</b>	<b>10</b>	<b>-</b>	<b>2</b>	<b>5</b>	<b>2</b>	<b>1</b>	<b>-</b>	
<b>S Outras actividades de serviços</b>	<b>21</b>	<b>2</b>	<b>10</b>	<b>4</b>	<b>4</b>	<b>1</b>	<b>-</b>	
<b>U Organismos internacionais e extra-territoriais</b>	<b>-</b>	<b>-</b>	<b>-</b>	<b>-</b>	<b>-</b>	<b>-</b>	<b>-</b>	

NÚMERO DE TCO, POR PROFISSÕES, SEGUNDO OS GRUPOS ETÁRIOS, NA ILHA DO PICO		HOMENS/MULHERES						QUADRO 124	
		GRUPOS ETÁRIOS (Anos)	TOTAL	< 25	25 a 34	35 a 44	45 a 54	55 a 64	65 e +
PROFISSÕES (CNP)									
<b>TOTAL</b>		<b>2 813</b>	<b>415</b>	<b>893</b>	<b>806</b>	<b>538</b>	<b>150</b>	<b>11</b>	
<b>1</b>	<b>QUADROS SUPERIORES E DIRIGENTES</b>	<b>71</b>	<b>2</b>	<b>21</b>	<b>20</b>	<b>16</b>	<b>11</b>	<b>1</b>	
11	Quadros superiores da administração pública	4	-	1	-	2	1	-	
12	Directores de empresa	22	2	8	3	6	3	-	
13	Directores e gerentes de pequenas empresas	45	-	12	17	8	7	1	
<b>2</b>	<b>ESPECIALISTAS DE PROFISSÕES INTELLECTUAIS</b>	<b>73</b>	<b>10</b>	<b>36</b>	<b>14</b>	<b>6</b>	<b>5</b>	<b>2</b>	
21	Especialistas das ciências físicas, matemáticas e engenharia	39	4	16	8	5	4	2	
22	Especialistas das ciências da vida e profissionais da saúde	17	5	8	2	1	1	-	
23	Docentes do ensino secundário, superior e similares	1	-	1	-	-	-	-	
24	Outros especialistas das profissões intelectuais e científicas	16	1	11	4	-	-	-	
<b>3</b>	<b>TÉCNICOS E PROFISSIONAIS DE NÍVEL INTERMÉDIO</b>	<b>164</b>	<b>27</b>	<b>67</b>	<b>22</b>	<b>38</b>	<b>10</b>	<b>-</b>	
31	Técnicos e profissionais de física, química e engenharia	53	10	23	5	15	-	-	
32	Profissionais das ciências da vida e da saúde	12	1	5	3	2	1	-	
33	Profissionais de nível intermédio do ensino	14	1	11	1	-	1	-	
34	Outros técnicos e profissionais de nível intermédio	85	15	28	13	21	8	-	
<b>4</b>	<b>PESSOAL ADMINISTRATIVO E SIMILARES</b>	<b>313</b>	<b>58</b>	<b>126</b>	<b>80</b>	<b>42</b>	<b>6</b>	<b>1</b>	
41	Empregados de escritório	231	32	92	66	35	5	1	
42	Empregados de recepção, caixas, bilheteiros e similares	82	26	34	14	7	1	-	
<b>5</b>	<b>PESSOAL DOS SERVIÇOS E VENDEDORES</b>	<b>541</b>	<b>85</b>	<b>193</b>	<b>150</b>	<b>93</b>	<b>19</b>	<b>1</b>	
51	Pessoal serviços directos e particulares, protecção, segurança	308	41	105	85	62	15	-	
52	Manequins, vendedores e demonstradores	233	44	88	65	31	4	1	
<b>6</b>	<b>TRABALHADORES DA AGRICULTURA E PESCAS</b>	<b>88</b>	<b>17</b>	<b>14</b>	<b>20</b>	<b>26</b>	<b>9</b>	<b>2</b>	
<b>7</b>	<b>OPERÁRIOS, ARTÍFICES E SIMILARES</b>	<b>757</b>	<b>81</b>	<b>209</b>	<b>260</b>	<b>156</b>	<b>49</b>	<b>2</b>	
71	Operários, artífices da indústria extractiva e construção civil	328	21	106	113	67	21	-	
72	Trabalhadores da metalurgia e metalomecânica	125	19	19	51	27	9	-	
73	Mecânicos de precisão, oleiros, vidreiros	1	-	1	-	-	-	-	
74	Outros operários, artífices e trabalhadores similares	303	41	83	96	62	19	2	
<b>8</b>	<b>OPERADORES DE INSTALAÇÕES E MÁQUINAS</b>	<b>197</b>	<b>9</b>	<b>53</b>	<b>62</b>	<b>59</b>	<b>14</b>	<b>-</b>	
81	Operadores de instalações fixas e similares	43	6	10	16	9	2	-	
82	Operadores de máquinas e trabalhadores de montagem	21	-	9	5	5	2	-	
83	Condutores de veículos, operadores de equip. pesados	133	3	34	41	45	10	-	
<b>9</b>	<b>TRABALHADORES NÃO QUALIFICADOS</b>	<b>450</b>	<b>82</b>	<b>122</b>	<b>144</b>	<b>77</b>	<b>23</b>	<b>2</b>	
91	Dos serviços e comércio	217	18	57	78	47	16	1	
92	Da agricultura e pescas	-	-	-	-	-	-	-	
93	Da construção civil, o. públicas, transformadoras, transportes	233	64	65	66	30	7	1	
<b>TRABALHADORES SEM PROFISSÃO ATRIBUÍDA</b>		<b>159</b>	<b>44</b>	<b>52</b>	<b>34</b>	<b>25</b>	<b>4</b>	<b>-</b>	
A	Aprendizes, praticantes, auxiliares, ajudantes, estagiários	113	32	38	24	16	3	-	
D	Encarregados sem profissão especificada	3	1	2	-	-	-	-	
B	Licenciados e bacharéis	12	-	3	5	3	1	-	
R	Outros trabalhadores sem profissão atribuída	31	11	9	5	6	-	-	

NÚMERO DE TCO, POR PROFISSÕES, SEGUNDO OS GRUPOS ETÁRIOS, NA ILHA DO PICO						QUADRO 125		
		HOMENS						
GRUPOS ETÁRIOS (Anos)		TOTAL	< 25	25 a 34	35 a 44	45 a 54	55 a 64	65 e +
PROFISSÕES (CNP)								
<b>TOTAL</b>		<b>1 558</b>	<b>231</b>	<b>464</b>	<b>450</b>	<b>309</b>	<b>96</b>	<b>8</b>
<b>1</b>	<b>QUADROS SUPERIORES E DIRIGENTES</b>	<b>46</b>	<b>2</b>	<b>13</b>	<b>11</b>	<b>12</b>	<b>7</b>	<b>1</b>
11	Quadros superiores da administração pública	1	-	-	-	1	-	-
12	Directores de empresa	15	2	5	1	5	2	-
13	Directores e gerentes de pequenas empresas	30	-	8	10	6	5	1
<b>2</b>	<b>ESPECIALISTAS DE PROFISSÕES INTELLECTUAIS</b>	<b>47</b>	<b>5</b>	<b>20</b>	<b>10</b>	<b>5</b>	<b>5</b>	<b>2</b>
21	Especialistas das ciências físicas, matemáticas e engenharia	32	4	12	6	4	4	2
22	Especialistas das ciências da vida e profissionais da saúde	7	1	3	1	1	1	-
23	Docentes do ensino secundário, superior e similares	-	-	-	-	-	-	-
24	Outros especialistas das profissões intelectuais e científicas	8	-	5	3	-	-	-
<b>3</b>	<b>TÉCNICOS E PROFISSIONAIS DE NÍVEL INTERMÉDIO</b>	<b>105</b>	<b>19</b>	<b>38</b>	<b>14</b>	<b>28</b>	<b>6</b>	<b>-</b>
31	Técnicos e profissionais de física, química e engenharia	45	8	18	4	15	-	-
32	Profissionais das ciências da vida e da saúde	6	1	2	1	1	1	-
33	Profissionais de nível intermédio do ensino	3	1	1	1	-	-	-
34	Outros técnicos e profissionais de nível intermédio	51	9	17	8	12	5	-
<b>4</b>	<b>PESSOAL ADMINISTRATIVO E SIMILARES</b>	<b>98</b>	<b>15</b>	<b>32</b>	<b>27</b>	<b>20</b>	<b>3</b>	<b>1</b>
41	Empregados de escritório	84	12	28	23	17	3	1
42	Empregados de recepção, caixas, bilheteiros e similares	14	3	4	4	3	-	-
<b>5</b>	<b>PESSOAL DOS SERVIÇOS E VENDEDORES</b>	<b>145</b>	<b>25</b>	<b>59</b>	<b>42</b>	<b>13</b>	<b>6</b>	<b>-</b>
51	Pessoal serviços directos e particulares, protecção, segurança	72	8	32	23	6	3	-
52	Manequins, vendedores e demonstradores	73	17	27	19	7	3	-
<b>6</b>	<b>TRABALHADORES DA AGRICULTURA E PESCAS</b>	<b>75</b>	<b>13</b>	<b>9</b>	<b>18</b>	<b>24</b>	<b>9</b>	<b>2</b>
<b>7</b>	<b>OPERÁRIOS, ARTÍFICES E SIMILARES</b>	<b>512</b>	<b>50</b>	<b>142</b>	<b>180</b>	<b>105</b>	<b>35</b>	<b>-</b>
71	Operários, artífices da indústria extractiva e construção civil	328	21	106	113	67	21	-
72	Trabalhadores da metalurgia e metalomecânica	125	19	19	51	27	9	-
73	Mecânicos de precisão, oleiros, vidreiros	-	-	-	-	-	-	-
74	Outros operários, artífices e trabalhadores similares	59	10	17	16	11	5	-
<b>8</b>	<b>OPERADORES DE INSTALAÇÕES E MÁQUINAS</b>	<b>167</b>	<b>6</b>	<b>42</b>	<b>52</b>	<b>54</b>	<b>13</b>	<b>-</b>
81	Operadores de instalações fixas e similares	28	3	4	12	7	2	-
82	Operadores de máquinas e trabalhadores de montagem	8	-	4	1	2	1	-
83	Condutores de veículos, operadores de equip. pesados	131	3	34	39	45	10	-
<b>9</b>	<b>TRABALHADORES NÃO QUALIFICADOS</b>	<b>288</b>	<b>71</b>	<b>85</b>	<b>80</b>	<b>40</b>	<b>10</b>	<b>2</b>
91	Dos serviços e comércio	68	10	24	18	12	3	1
92	Da agricultura e pescas	-	-	-	-	-	-	-
93	Da construção civil, o. públicas, transformadoras, transportes	220	61	61	62	28	7	1
<b>TRABALHADORES SEM PROFISSÃO ATRIBUÍDA</b>		<b>75</b>	<b>25</b>	<b>24</b>	<b>16</b>	<b>8</b>	<b>2</b>	<b>-</b>
A	Aprendizes, praticantes, auxiliares, ajudantes, estagiários	51	21	18	9	2	1	-
D	Encarregados sem profissão especificada	-	-	-	-	-	-	-
B	Licenciados e bacharéis	12	-	3	5	3	1	-
R	Outros trabalhadores sem profissão atribuída	12	4	3	2	3	-	-

NÚMERO DE TCO, POR PROFISSÕES, SEGUNDO OS GRUPOS ETÁRIOS, NA ILHA DO PICO						QUADRO 126		
		MULHERES						
GRUPOS ETÁRIOS (Anos)		TOTAL	< 25	25 a 34	35 a 44	45 a 54	55 a 64	65 e +
PROFISSÕES (CNP)								
<b>TOTAL</b>		<b>1 255</b>	<b>184</b>	<b>429</b>	<b>356</b>	<b>229</b>	<b>54</b>	<b>3</b>
<b>1</b>	<b>QUADROS SUPERIORES E DIRIGENTES</b>	<b>25</b>	<b>-</b>	<b>8</b>	<b>9</b>	<b>4</b>	<b>4</b>	<b>-</b>
11	Quadros superiores da administração pública	3	-	1	-	1	1	-
12	Directores de empresa	7	-	3	2	1	1	-
13	Directores e gerentes de pequenas empresas	15	-	4	7	2	2	-
<b>2</b>	<b>ESPECIALISTAS DE PROFISSÕES INTELLECTUAIS</b>	<b>26</b>	<b>5</b>	<b>16</b>	<b>4</b>	<b>1</b>	<b>-</b>	<b>-</b>
21	Especialistas das ciências físicas, matemáticas e engenharia	7	-	4	2	1	-	-
22	Especialistas das ciências da vida e profissionais da saúde	10	4	5	1	-	-	-
23	Docentes do ensino secundário, superior e similares	1	-	1	-	-	-	-
24	Outros especialistas das profissões intelectuais e científicas	8	1	6	1	-	-	-
<b>3</b>	<b>TÉCNICOS E PROFISSIONAIS DE NÍVEL INTERMÉDIO</b>	<b>59</b>	<b>8</b>	<b>29</b>	<b>8</b>	<b>10</b>	<b>4</b>	<b>-</b>
31	Técnicos e profissionais de física, química e engenharia	8	2	5	1	-	-	-
32	Profissionais das ciências da vida e da saúde	6	-	3	2	1	-	-
33	Profissionais de nível intermédio do ensino	11	-	10	-	-	1	-
34	Outros técnicos e profissionais de nível intermédio	34	6	11	5	9	3	-
<b>4</b>	<b>PESSOAL ADMINISTRATIVO E SIMILARES</b>	<b>215</b>	<b>43</b>	<b>94</b>	<b>53</b>	<b>22</b>	<b>3</b>	<b>-</b>
41	Empregados de escritório	147	20	64	43	18	2	-
42	Empregados de recepção, caixas, bilheteiros e similares	68	23	30	10	4	1	-
<b>5</b>	<b>PESSOAL DOS SERVIÇOS E VENDEDORES</b>	<b>396</b>	<b>60</b>	<b>134</b>	<b>108</b>	<b>80</b>	<b>13</b>	<b>1</b>
51	Pessoal serviços directos e particulares, protecção, segurança	236	33	73	62	56	12	-
52	Manequins, vendedores e demonstradores	160	27	61	46	24	1	1
<b>6</b>	<b>TRABALHADORES DA AGRICULTURA E PESCAS</b>	<b>13</b>	<b>4</b>	<b>5</b>	<b>2</b>	<b>2</b>	<b>-</b>	<b>-</b>
<b>7</b>	<b>OPERÁRIOS, ARTÍFICES E SIMILARES</b>	<b>245</b>	<b>31</b>	<b>67</b>	<b>80</b>	<b>51</b>	<b>14</b>	<b>2</b>
71	Operários, artífices da indústria extractiva e construção civil	-	-	-	-	-	-	-
72	Trabalhadores da metalurgia e metalomecânica	-	-	-	-	-	-	-
73	Mecânicos de precisão, oleiros, vidreiros	1	-	1	-	-	-	-
74	Outros operários, artífices e trabalhadores similares	244	31	66	80	51	14	2
<b>8</b>	<b>OPERADORES DE INSTALAÇÕES E MÁQUINAS</b>	<b>30</b>	<b>3</b>	<b>11</b>	<b>10</b>	<b>5</b>	<b>1</b>	<b>-</b>
81	Operadores de instalações fixas e similares	15	3	6	4	2	-	-
82	Operadores de máquinas e trabalhadores de montagem	13	-	5	4	3	1	-
83	Condutores de veículos, operadores de equip. pesados	2	-	-	2	-	-	-
<b>9</b>	<b>TRABALHADORES NÃO QUALIFICADOS</b>	<b>162</b>	<b>11</b>	<b>37</b>	<b>64</b>	<b>37</b>	<b>13</b>	<b>-</b>
91	Dos serviços e comércio	149	8	33	60	35	13	-
92	Da agricultura e pescas	-	-	-	-	-	-	-
93	Da construção civil, o. públicas, transformadoras, transportes	13	3	4	4	2	-	-
<b>TRABALHADORES SEM PROFISSÃO ATRIBUÍDA</b>		<b>84</b>	<b>19</b>	<b>28</b>	<b>18</b>	<b>17</b>	<b>2</b>	<b>-</b>
A	Aprendizes, praticantes, auxiliares, ajudantes, estagiários	62	11	20	15	14	2	-
D	Encarregados sem profissão especificada	3	1	2	-	-	-	-
B	Licenciados e bacharéis	-	-	-	-	-	-	-
R	Outros trabalhadores sem profissão atribuída	19	7	6	3	3	-	-

**FALAL**





**NÚMERO TOTAL DE TRABALHADORES, POR ACTIVIDADES, SEGUNDO A SITUAÇÃO NA PROFISSÃO, NA ILHA DO FAIAL**
**QUADRO 127**

SITUAÇÃO NA PROFISSÃO	TOTAL	Patrão	Trabalhador familiar não remunerado	Trabalhador por conta de outrem	Membro de cooperativa de produção	Outra
ACTIVIDADES (CAE - Rev. 3)						
<b>TOTAL</b>	<b>3 611</b>	<b>195</b>	<b>6</b>	<b>3 375</b>	<b>-</b>	<b>35</b>
<b>A Agricultura, produção animal, caça, floresta e pesca</b>	<b>92</b>	<b>3</b>	<b>-</b>	<b>88</b>	<b>-</b>	<b>1</b>
01/02 Agricultura, produção animal, caça, silvicultura	15	-	-	15	-	-
03 Pesca e aquicultura	77	3	-	73	-	1
<b>B Indústrias extractivas</b>	<b>6</b>	<b>-</b>	<b>-</b>	<b>6</b>	<b>-</b>	<b>-</b>
<b>C Indústrias transformadoras</b>	<b>389</b>	<b>15</b>	<b>1</b>	<b>368</b>	<b>-</b>	<b>5</b>
10/11 Indústrias alimentares e das bebidas	255	4	-	251	-	-
12 Indústria do tabaco	-	-	-	-	-	-
13/15 Fabricação de têxteis, indústria do vestuário e couro	-	-	-	-	-	-
16 Indústria da madeira, da cortiça, cestaria, espartaria	49	7	-	42	-	-
17 Fabricação de pasta, de papel, cartão e seus artigos	-	-	-	-	-	-
18 Impressão e reprodução de suportes gravados	13	1	-	11	-	1
19/21 Coque, produtos químicos e farmacêuticos	-	-	-	-	-	-
22/23 Artigos de borracha, matérias plásticas e não metálicos	39	1	-	38	-	-
24/25 Indústrias metalúrgicas de base, produtos metálicos	22	-	-	19	-	3
26/27 Fab. equip. informáticos, electrónica, óptica, eléctricos	-	-	-	-	-	-
28 Fabricação de máquinas e equipamentos, n.e.	-	-	-	-	-	-
29/30 Fabricação de veículos e outro equipam. de transporte	4	-	-	4	-	-
31 Fabricação de mobiliário e colchões	3	1	1	1	-	-
32 Outras indústrias transformadoras	2	1	-	-	-	1
33 Reparação, manutenção e instalação de máquinas	2	-	-	2	-	-
<b>D Electricidade, gás, vapor, água quente e fria, ar frio</b>	<b>47</b>	<b>-</b>	<b>-</b>	<b>47</b>	<b>-</b>	<b>-</b>
<b>E Distribuição de água, saneamento, resíduos</b>	<b>-</b>	<b>-</b>	<b>-</b>	<b>-</b>	<b>-</b>	<b>-</b>
36 Captação, tratamento e distribuição de água	-	-	-	-	-	-
37/39 Tratamento águas residuais, elim. resíduos, descontam.	-	-	-	-	-	-
<b>F Construção</b>	<b>567</b>	<b>22</b>	<b>1</b>	<b>539</b>	<b>-</b>	<b>5</b>
<b>G Comércio, reparação de veículos automóveis</b>	<b>857</b>	<b>80</b>	<b>1</b>	<b>765</b>	<b>-</b>	<b>11</b>
45 Comércio, manutenção e reparação de veículos	132	16	-	113	-	3
46 Comércio por grosso, excepto de veículos	208	24	-	182	-	2
47 Comércio a retalho, excepto de veículos	517	40	1	470	-	6
<b>H Transportes e armazenagem</b>	<b>245</b>	<b>9</b>	<b>-</b>	<b>234</b>	<b>-</b>	<b>2</b>
49 Transportes terrestres	26	5	-	21	-	-
50 Transportes por água	40	-	-	39	-	1
51 Transportes aéreos	45	-	-	45	-	-
52 Armazenamento, actividades auxiliares dos transportes	128	4	-	123	-	1
53 Actividades postais e de courier	6	-	-	6	-	-
<b>I Alojamento, restauração e similares</b>	<b>366</b>	<b>24</b>	<b>1</b>	<b>337</b>	<b>-</b>	<b>4</b>
55 Alojamento	165	8	-	157	-	-
56 Restauração e similares	201	16	1	180	-	4
<b>J Actividades de informação e de comunicação</b>	<b>45</b>	<b>-</b>	<b>-</b>	<b>42</b>	<b>-</b>	<b>3</b>
<b>K Actividades financeiras e de seguros</b>	<b>65</b>	<b>-</b>	<b>-</b>	<b>65</b>	<b>-</b>	<b>-</b>
<b>L Actividades imobiliárias</b>	<b>8</b>	<b>3</b>	<b>-</b>	<b>5</b>	<b>-</b>	<b>-</b>
<b>M Actividades de consultoria, científicas e técnicas</b>	<b>99</b>	<b>17</b>	<b>1</b>	<b>81</b>	<b>-</b>	<b>-</b>
<b>N Actividades administrativas e serviços de apoio</b>	<b>156</b>	<b>6</b>	<b>-</b>	<b>150</b>	<b>-</b>	<b>-</b>
<b>O Adm. pública, defesa, segurança social obrigatória</b>	<b>93</b>	<b>-</b>	<b>-</b>	<b>93</b>	<b>-</b>	<b>-</b>
<b>P Educação</b>	<b>104</b>	<b>1</b>	<b>-</b>	<b>102</b>	<b>-</b>	<b>1</b>
<b>Q Actividades de saúde humana e apoio social</b>	<b>301</b>	<b>8</b>	<b>-</b>	<b>292</b>	<b>-</b>	<b>1</b>
<b>R Actividades artísticas, desportivas e recreativas</b>	<b>48</b>	<b>3</b>	<b>-</b>	<b>45</b>	<b>-</b>	<b>-</b>
<b>S Outras actividades de serviços</b>	<b>123</b>	<b>4</b>	<b>1</b>	<b>116</b>	<b>-</b>	<b>2</b>
<b>U Organismos internacionais e extra-territoriais</b>	<b>-</b>	<b>-</b>	<b>-</b>	<b>-</b>	<b>-</b>	<b>-</b>

**NÚMERO TOTAL DE TRABALHADORES, POR ACTIVIDADES, SEGUNDO AS HABILITAÇÕES, NA ILHA DO FAIAL**
**QUADRO 128**

HABILITAÇÕES	TOTAL	<1ºCiclo Ensino Básico	1º Ciclo Ensino Básico	2º Ciclo	3º Ciclo	Secund., Prof. e Pós-sec.	Bacha- relato	Licen- ciatura ou +	Ignora- do
<b>ACTIVIDADES (CAE - Rev. 3)</b>									
<b>TOTAL</b>	<b>3 611</b>	<b>21</b>	<b>840</b>	<b>771</b>	<b>917</b>	<b>725</b>	<b>19</b>	<b>310</b>	<b>8</b>
<b>A Agricultura, produção animal, caça, floresta e pesca</b>	<b>92</b>	<b>-</b>	<b>50</b>	<b>15</b>	<b>20</b>	<b>7</b>	<b>-</b>	<b>-</b>	<b>-</b>
01/02 Agricultura, produção animal, caça, silvicultura	15	-	8	3	4	-	-	-	-
03 Pesca e aquicultura	77	-	42	12	16	7	-	-	-
<b>B Indústrias extractivas</b>	<b>6</b>	<b>-</b>	<b>3</b>	<b>2</b>	<b>1</b>	<b>-</b>	<b>-</b>	<b>-</b>	<b>-</b>
<b>C Indústrias transformadoras</b>	<b>389</b>	<b>5</b>	<b>172</b>	<b>98</b>	<b>69</b>	<b>35</b>	<b>1</b>	<b>8</b>	<b>1</b>
10/11 Indústrias alimentares e das bebidas	255	4	126	59	37	23	1	4	1
12 Indústria do tabaco	-	-	-	-	-	-	-	-	-
13/15 Fabricação de têxteis, indústria do vestuário e couro	-	-	-	-	-	-	-	-	-
16 Indústria da madeira, da cortiça, cestaria, espartaria	49	-	22	14	10	2	-	1	-
17 Fabricação de pasta, de papel, cartão e seus artigos	-	-	-	-	-	-	-	-	-
18 Impressão e reprodução de suportes gravados	13	-	4	3	3	3	-	-	-
19/21 Coque, produtos químicos e farmacêuticos	-	-	-	-	-	-	-	-	-
22/23 Artigos de borracha, matérias plásticas e não metálicos	39	1	12	16	8	1	-	1	-
24/25 Indústrias metalúrgicas de base, produtos metálicos	22	-	8	3	8	3	-	-	-
26/27 Fab. equip. informáticos, electrónica, óptica, eléctricos	-	-	-	-	-	-	-	-	-
28 Fabricação de máquinas e equipamentos, n.e.	-	-	-	-	-	-	-	-	-
29/30 Fabricação de veículos e outro equipam. de transporte	4	-	-	-	3	1	-	-	-
31 Fabricação de mobiliário e colchões	3	-	-	3	-	-	-	-	-
32 Outras indústrias transformadoras	2	-	-	-	-	1	-	1	-
33 Reparação, manutenção e instalação de máquinas	2	-	-	-	-	1	-	1	-
<b>D Electricidade, gás, vapor, água quente e fria, ar frio</b>	<b>47</b>	<b>-</b>	<b>8</b>	<b>5</b>	<b>18</b>	<b>14</b>	<b>1</b>	<b>1</b>	<b>-</b>
<b>E Distribuição de água, saneamento, resíduos</b>	<b>-</b>	<b>-</b>	<b>-</b>	<b>-</b>	<b>-</b>	<b>-</b>	<b>-</b>	<b>-</b>	<b>-</b>
36 Captação, tratamento e distribuição de água	-	-	-	-	-	-	-	-	-
37/39 Tratamento águas residuais, elim. resíduos, descontam.	-	-	-	-	-	-	-	-	-
<b>F Construção</b>	<b>567</b>	<b>5</b>	<b>198</b>	<b>183</b>	<b>115</b>	<b>40</b>	<b>3</b>	<b>22</b>	<b>1</b>
<b>G Comércio, reparação de veículos automóveis</b>	<b>857</b>	<b>-</b>	<b>131</b>	<b>214</b>	<b>298</b>	<b>194</b>	<b>2</b>	<b>13</b>	<b>5</b>
45 Comércio, manutenção e reparação de veículos	132	-	22	41	49	19	-	1	-
46 Comércio por grosso, excepto de veículos	208	-	25	48	75	52	2	4	2
47 Comércio a retalho, excepto de veículos	517	-	84	125	174	123	-	8	3
<b>H Transportes e armazenagem</b>	<b>245</b>	<b>-</b>	<b>54</b>	<b>47</b>	<b>42</b>	<b>86</b>	<b>2</b>	<b>14</b>	<b>-</b>
49 Transportes terrestres	26	-	11	9	5	1	-	-	-
50 Transportes por água	40	-	15	10	8	7	-	-	-
51 Transportes aéreos	45	-	3	6	9	27	-	-	-
52 Armazenamento, actividades auxiliares dos transportes	128	-	25	21	19	48	1	14	-
53 Actividades postais e de courier	6	-	-	1	1	3	1	-	-
<b>I Alojamento, restauração e similares</b>	<b>366</b>	<b>10</b>	<b>70</b>	<b>80</b>	<b>137</b>	<b>64</b>	<b>-</b>	<b>4</b>	<b>1</b>
55 Alojamento	165	5	26	45	57	29	-	3	-
56 Restauração e similares	201	5	44	35	80	35	-	1	1
<b>J Actividades de informação e de comunicação</b>	<b>45</b>	<b>-</b>	<b>3</b>	<b>6</b>	<b>7</b>	<b>25</b>	<b>-</b>	<b>4</b>	<b>-</b>
<b>K Actividades financeiras e de seguros</b>	<b>65</b>	<b>-</b>	<b>1</b>	<b>-</b>	<b>9</b>	<b>39</b>	<b>2</b>	<b>14</b>	<b>-</b>
<b>L Actividades imobiliárias</b>	<b>8</b>	<b>-</b>	<b>1</b>	<b>2</b>	<b>4</b>	<b>1</b>	<b>-</b>	<b>-</b>	<b>-</b>
<b>M Actividades de consultoria, científicas e técnicas</b>	<b>99</b>	<b>-</b>	<b>8</b>	<b>4</b>	<b>10</b>	<b>44</b>	<b>2</b>	<b>31</b>	<b>-</b>
<b>N Actividades administrativas e serviços de apoio</b>	<b>156</b>	<b>-</b>	<b>34</b>	<b>26</b>	<b>57</b>	<b>35</b>	<b>3</b>	<b>1</b>	<b>-</b>
<b>O Adm. pública, defesa, segurança social obrigatória</b>	<b>93</b>	<b>1</b>	<b>14</b>	<b>18</b>	<b>19</b>	<b>22</b>	<b>-</b>	<b>19</b>	<b>-</b>
<b>P Educação</b>	<b>104</b>	<b>-</b>	<b>3</b>	<b>2</b>	<b>5</b>	<b>6</b>	<b>-</b>	<b>88</b>	<b>-</b>
<b>Q Actividades de saúde humana e apoio social</b>	<b>301</b>	<b>-</b>	<b>64</b>	<b>44</b>	<b>72</b>	<b>61</b>	<b>1</b>	<b>59</b>	<b>-</b>
<b>R Actividades artísticas, desportivas e recreativas</b>	<b>48</b>	<b>-</b>	<b>1</b>	<b>4</b>	<b>12</b>	<b>22</b>	<b>1</b>	<b>8</b>	<b>-</b>
<b>S Outras actividades de serviços</b>	<b>123</b>	<b>-</b>	<b>25</b>	<b>21</b>	<b>22</b>	<b>30</b>	<b>1</b>	<b>24</b>	<b>-</b>
<b>U Organismos internacionais e extra-territoriais</b>	<b>-</b>	<b>-</b>	<b>-</b>	<b>-</b>	<b>-</b>	<b>-</b>	<b>-</b>	<b>-</b>	<b>-</b>

**NÚMERO DE TCO, POR ACTIVIDADES, SEGUNDO AS HABILITAÇÕES,  
NA ILHA DO FAIAL**
**QUADRO 129**

ACTIVIDADES (CAE - Rev. 3)	HABILITAÇÕES								
	TOTAL	<1ºCiclo Ensino Básico	1º Ciclo Ensino Básico	2º Ciclo	3º Ciclo	Secund., Prof. e Pós-sec.	Bacha- relato	Licen- ciatura ou +	Ignora- do
<b>TOTAL</b>	<b>3 375</b>	<b>20</b>	<b>793</b>	<b>730</b>	<b>872</b>	<b>660</b>	<b>16</b>	<b>279</b>	<b>5</b>
<b>A Agricultura, produção animal, caça, floresta e pesca</b>	<b>88</b>	-	<b>48</b>	<b>15</b>	<b>18</b>	<b>7</b>	-	-	-
01/02 Agricultura, produção animal, caça, silvicultura	15	-	8	3	4	-	-	-	-
03 Pesca e aquicultura	73	-	40	12	14	7	-	-	-
<b>B Indústrias extractivas</b>	<b>6</b>	-	<b>3</b>	<b>2</b>	<b>1</b>	-	-	-	-
<b>C Indústrias transformadoras</b>	<b>368</b>	<b>5</b>	<b>163</b>	<b>92</b>	<b>67</b>	<b>32</b>	<b>1</b>	<b>7</b>	<b>1</b>
10/11 Indústrias alimentares e das bebidas	251	4	124	58	36	23	1	4	1
12 Indústria do tabaco	-	-	-	-	-	-	-	-	-
13/15 Fabricação de têxteis, indústria do vestuário e couro	-	-	-	-	-	-	-	-	-
16 Indústria da madeira, da cortiça, cestaria, espartaria	42	-	18	12	9	2	-	1	-
17 Fabricação de pasta, de papel, cartão e seus artigos	-	-	-	-	-	-	-	-	-
18 Impressão e reprodução de suportes gravados	11	-	4	3	3	1	-	-	-
19/21 Coque, produtos químicos e farmacêuticos	-	-	-	-	-	-	-	-	-
22/23 Artigos de borracha, matérias plásticas e não metálicos	38	1	12	15	8	1	-	1	-
24/25 Indústrias metalúrgicas de base, produtos metálicos	19	-	5	3	8	3	-	-	-
26/27 Fab. equip. informáticos, electrónica, óptica, eléctricos	-	-	-	-	-	-	-	-	-
28 Fabricação de máquinas e equipamentos, n.e.	-	-	-	-	-	-	-	-	-
29/30 Fabricação de veículos e outro equipam. de transporte	4	-	-	-	3	1	-	-	-
31 Fabricação de mobiliário e colchões	1	-	-	1	-	-	-	-	-
32 Outras indústrias transformadoras	-	-	-	-	-	-	-	-	-
33 Reparação, manutenção e instalação de máquinas	2	-	-	-	-	1	-	1	-
<b>D Electricidade, gás, vapor, água quente e fria, ar frio</b>	<b>47</b>	-	<b>8</b>	<b>5</b>	<b>18</b>	<b>14</b>	<b>1</b>	<b>1</b>	-
<b>E Distribuição de água, saneamento, resíduos</b>	-	-	-	-	-	-	-	-	-
36 Captação, tratamento e distribuição de água	-	-	-	-	-	-	-	-	-
37/39 Tratamento águas residuais, elim. resíduos, descontam.	-	-	-	-	-	-	-	-	-
<b>F Construção</b>	<b>539</b>	<b>5</b>	<b>189</b>	<b>174</b>	<b>109</b>	<b>36</b>	<b>3</b>	<b>22</b>	<b>1</b>
<b>G Comércio, reparação de veículos automóveis</b>	<b>765</b>	-	<b>116</b>	<b>200</b>	<b>277</b>	<b>163</b>	<b>1</b>	<b>6</b>	<b>2</b>
45 Comércio, manutenção e reparação de veículos	113	-	20	34	42	16	-	1	-
46 Comércio por grosso, excepto de veículos	182	-	22	44	73	41	1	1	-
47 Comércio a retalho, excepto de veículos	470	-	74	122	162	106	-	4	2
<b>H Transportes e armazenagem</b>	<b>234</b>	-	<b>52</b>	<b>42</b>	<b>41</b>	<b>83</b>	<b>2</b>	<b>14</b>	-
49 Transportes terrestres	21	-	10	6	4	1	-	-	-
50 Transportes por água	39	-	15	9	8	7	-	-	-
51 Transportes aéreos	45	-	3	6	9	27	-	-	-
52 Armazenamento, actividades auxiliares dos transportes	123	-	24	20	19	45	1	14	-
53 Actividades postais e de courier	6	-	-	1	1	3	1	-	-
<b>I Alojamento, restauração e similares</b>	<b>337</b>	<b>9</b>	<b>64</b>	<b>77</b>	<b>130</b>	<b>54</b>	-	<b>2</b>	<b>1</b>
55 Alojamento	157	5	25	44	53	29	-	1	-
56 Restauração e similares	180	4	39	33	77	25	-	1	1
<b>J Actividades de informação e de comunicação</b>	<b>42</b>	-	<b>3</b>	<b>6</b>	<b>7</b>	<b>23</b>	-	<b>3</b>	-
<b>K Actividades financeiras e de seguros</b>	<b>65</b>	-	<b>1</b>	-	<b>9</b>	<b>39</b>	<b>2</b>	<b>14</b>	-
<b>L Actividades imobiliárias</b>	<b>5</b>	-	<b>1</b>	<b>1</b>	<b>3</b>	-	-	-	-
<b>M Actividades de consultoria, científicas e técnicas</b>	<b>81</b>	-	<b>5</b>	<b>4</b>	<b>9</b>	<b>38</b>	<b>2</b>	<b>23</b>	-
<b>N Actividades administrativas e serviços de apoio</b>	<b>150</b>	-	<b>33</b>	<b>25</b>	<b>55</b>	<b>34</b>	<b>2</b>	<b>1</b>	-
<b>O Adm. pública, defesa, segurança social obrigatória</b>	<b>93</b>	<b>1</b>	<b>14</b>	<b>18</b>	<b>19</b>	<b>22</b>	-	<b>19</b>	-
<b>P Educação</b>	<b>102</b>	-	<b>3</b>	<b>2</b>	<b>5</b>	<b>5</b>	-	<b>87</b>	-
<b>Q Actividades de saúde humana e apoio social</b>	<b>292</b>	-	<b>64</b>	<b>44</b>	<b>72</b>	<b>61</b>	<b>1</b>	<b>50</b>	-
<b>R Actividades artísticas, desportivas e recreativas</b>	<b>45</b>	-	<b>1</b>	<b>4</b>	<b>12</b>	<b>22</b>	-	<b>6</b>	-
<b>S Outras actividades de serviços</b>	<b>116</b>	-	<b>25</b>	<b>19</b>	<b>20</b>	<b>27</b>	<b>1</b>	<b>24</b>	-
<b>U Organismos internacionais e extra-territoriais</b>	-	-	-	-	-	-	-	-	-

NÚMERO TOTAL DE TRABALHADORES, POR GRUPOS ETÁRIOS, SEGUNDO AS HABILITAÇÕES, NA ILHA DO FAIAL							QUADRO 130			
--	--	--	--	--	--	--	------------	--	--	--

HABILITAÇÕES	TOTAL	<1ºCiclo Ensino Básico	1º Ciclo Ensino Básico	2º Ciclo	3º Ciclo	Secund., Prof. e Pós-sec.	Bacha- relato	Licen- ciatura ou +	Ignora- do
GRUPOS ETÁRIOS (Anos)									
<b>TOTAL</b>	<b>3 611</b>	<b>21</b>	<b>840</b>	<b>771</b>	<b>917</b>	<b>725</b>	<b>19</b>	<b>310</b>	<b>8</b>
< 25	472	1	14	80	216	140	-	19	2
25 a 34	1 283	2	117	262	367	325	5	202	3
35 a 44	980	7	252	288	212	153	6	62	-
45 a 54	610	6	292	116	97	73	4	20	2
55 a 64	236	5	144	24	23	30	4	6	-
65 e +	30	-	21	1	2	4	-	1	1

NÚMERO DE TCO, POR GRUPOS ETÁRIOS, SEGUNDO AS HABILITAÇÕES, NA ILHA DO FAIAL							QUADRO 131			
--	--	--	--	--	--	--	------------	--	--	--

HABILITAÇÕES	TOTAL	<1ºCiclo Ensino Básico	1º Ciclo Ensino Básico	2º Ciclo	3º Ciclo	Secund., Prof. e Pós-sec.	Bacha- relato	Licen- ciatura ou +	Ignora- do
GRUPOS ETÁRIOS (Anos)									
<b>TOTAL</b>	<b>3 375</b>	<b>20</b>	<b>793</b>	<b>730</b>	<b>872</b>	<b>660</b>	<b>16</b>	<b>279</b>	<b>5</b>
< 25	465	1	14	78	214	138	-	18	2
25 a 34	1 235	2	114	258	352	306	5	196	2
35 a 44	901	7	247	264	195	134	5	49	-
45 a 54	559	6	275	109	90	62	2	14	1
55 a 64	196	4	126	21	20	20	4	1	-
65 e +	19	-	17	-	1	-	-	1	-

**NÚMERO TOTAL DE TRABALHADORES, POR ACTIVIDADES, SEGUNDO OS ESCALÕES DE ANTIGUIDADE NA EMPRESA, NA ILHA DO FAIAL** **QUADRO 132**

ESCALÃO DE ANTIGUIDADE (Anos)	TOTAL	< 1	1 a 4	5 a 9	10 a 14	15 a 19	20 e +
ACTIVIDADES (CAE - Rev. 3)							
<b>TOTAL</b>	<b>3 611</b>	<b>1 050</b>	<b>1 026</b>	<b>667</b>	<b>301</b>	<b>228</b>	<b>339</b>
<b>A Agricultura, produção animal, caça, floresta e pesca</b>	<b>92</b>	<b>37</b>	<b>28</b>	<b>10</b>	<b>3</b>	<b>5</b>	<b>9</b>
01/02 Agricultura, produção animal, caça, silvicultura	15	9	4	1	-	1	-
03 Pesca e aquicultura	77	28	24	9	3	4	9
<b>B Indústrias extractivas</b>	<b>6</b>	<b>3</b>	<b>3</b>	<b>-</b>	<b>-</b>	<b>-</b>	<b>-</b>
<b>C Indústrias transformadoras</b>	<b>389</b>	<b>65</b>	<b>107</b>	<b>82</b>	<b>45</b>	<b>36</b>	<b>54</b>
10/11 Indústrias alimentares e das bebidas	255	29	63	58	29	28	48
12 Indústria do tabaco	-	-	-	-	-	-	-
13/15 Fabricação de têxteis, indústria do vestuário e couro	-	-	-	-	-	-	-
16 Indústria da madeira, da cortiça, cestaria, espartaria	49	14	13	8	8	4	2
17 Fabricação de pasta, de papel, cartão e seus artigos	-	-	-	-	-	-	-
18 Impressão e reprodução de suportes gravados	13	2	6	4	1	-	-
19/21 Coque, produtos químicos e farmacêuticos	-	-	-	-	-	-	-
22/23 Artigos de borracha, matérias plásticas e não metálicos	39	15	15	3	3	1	2
24/25 Indústrias metalúrgicas de base, produtos metálicos	22	1	7	6	4	2	2
26/27 Fab. equip. informáticos, electrónica, óptica, eléctricos	-	-	-	-	-	-	-
28 Fabricação de máquinas e equipamentos, n.e.	-	-	-	-	-	-	-
29/30 Fabricação de veículos e outro equipam. de transporte	4	3	1	-	-	-	-
31 Fabricação de mobiliário e colchões	3	-	1	2	-	-	-
32 Outras indústrias transformadoras	2	-	1	1	-	-	-
33 Reparação, manutenção e instalação de máquinas	2	1	-	-	-	1	-
<b>D Electricidade, gás, vapor, água quente e fria, ar frio</b>	<b>47</b>	<b>-</b>	<b>-</b>	<b>1</b>	<b>6</b>	<b>9</b>	<b>31</b>
<b>E Distribuição de água, saneamento, resíduos</b>	<b>-</b>	<b>-</b>	<b>-</b>	<b>-</b>	<b>-</b>	<b>-</b>	<b>-</b>
36 Captação, tratamento e distribuição de água	-	-	-	-	-	-	-
37/39 Tratamento águas residuais, elim. resíduos, descontam.	-	-	-	-	-	-	-
<b>F Construção</b>	<b>567</b>	<b>267</b>	<b>163</b>	<b>91</b>	<b>21</b>	<b>13</b>	<b>12</b>
<b>G Comércio, reparação de veículos automóveis</b>	<b>857</b>	<b>189</b>	<b>240</b>	<b>176</b>	<b>103</b>	<b>63</b>	<b>86</b>
45 Comércio, manutenção e reparação de veículos	132	25	33	27	24	12	11
46 Comércio por grosso, excepto de veículos	208	38	67	43	16	22	22
47 Comércio a retalho, excepto de veículos	517	126	140	106	63	29	53
<b>H Transportes e armazenagem</b>	<b>245</b>	<b>36</b>	<b>62</b>	<b>57</b>	<b>22</b>	<b>24</b>	<b>44</b>
49 Transportes terrestres	26	6	6	5	2	5	2
50 Transportes por água	40	3	20	7	2	2	6
51 Transportes aéreos	45	8	8	14	5	4	6
52 Armazenamento, actividades auxiliares dos transportes	128	18	27	30	11	13	29
53 Actividades postais e de courier	6	1	1	1	2	-	1
<b>I Alojamento, restauração e similares</b>	<b>366</b>	<b>144</b>	<b>122</b>	<b>50</b>	<b>22</b>	<b>10</b>	<b>18</b>
55 Alojamento	165	38	68	28	12	6	13
56 Restauração e similares	201	106	54	22	10	4	5
<b>J Actividades de informação e de comunicação</b>	<b>45</b>	<b>3</b>	<b>10</b>	<b>5</b>	<b>6</b>	<b>7</b>	<b>14</b>
<b>K Actividades financeiras e de seguros</b>	<b>65</b>	<b>6</b>	<b>19</b>	<b>7</b>	<b>6</b>	<b>7</b>	<b>20</b>
<b>L Actividades imobiliárias</b>	<b>8</b>	<b>2</b>	<b>4</b>	<b>2</b>	<b>-</b>	<b>-</b>	<b>-</b>
<b>M Actividades de consultoria, científicas e técnicas</b>	<b>99</b>	<b>22</b>	<b>33</b>	<b>21</b>	<b>11</b>	<b>10</b>	<b>2</b>
<b>N Actividades administrativas e serviços de apoio</b>	<b>156</b>	<b>49</b>	<b>62</b>	<b>36</b>	<b>5</b>	<b>2</b>	<b>2</b>
<b>O Adm. pública, defesa, segurança social obrigatória</b>	<b>93</b>	<b>42</b>	<b>33</b>	<b>6</b>	<b>10</b>	<b>2</b>	<b>-</b>
<b>P Educação</b>	<b>104</b>	<b>82</b>	<b>15</b>	<b>6</b>	<b>-</b>	<b>1</b>	<b>-</b>
<b>Q Actividades de saúde humana e apoio social</b>	<b>301</b>	<b>52</b>	<b>76</b>	<b>75</b>	<b>29</b>	<b>31</b>	<b>38</b>
<b>R Actividades artísticas, desportivas e recreativas</b>	<b>48</b>	<b>14</b>	<b>14</b>	<b>16</b>	<b>-</b>	<b>3</b>	<b>1</b>
<b>S Outras actividades de serviços</b>	<b>123</b>	<b>37</b>	<b>35</b>	<b>26</b>	<b>12</b>	<b>5</b>	<b>8</b>
<b>U Organismos internacionais e extra-territoriais</b>	<b>-</b>	<b>-</b>	<b>-</b>	<b>-</b>	<b>-</b>	<b>-</b>	<b>-</b>

NÚMERO TOTAL DE TRABALHADORES, POR ACTIVIDADES, SEGUNDO OS NÍVEIS DE QUALIFICAÇÃO, NA ILHA DO FAIAL								QUADRO 133		
NÍVEL DE QUALIFICAÇÃO		HOMENS/MULHERES								
ACTIVIDADES (CAE - Rev. 3)	TOTAL	Quadro superior	Quadro médio	Encar./contra-mestre	Prof. Altam. Qualif.	Prof. Qualificado	Prof. Semi-qualif.	Prof. Não qualif.	Pratic./aprendiz	Igno-rado
<b>TOTAL</b>	<b>3 611</b>	<b>328</b>	<b>165</b>	<b>64</b>	<b>181</b>	<b>1 289</b>	<b>625</b>	<b>762</b>	<b>145</b>	<b>52</b>
<b>A Agricultura, produção animal, caça, floresta e pesca</b>	<b>92</b>	-	<b>3</b>	<b>1</b>	-	<b>34</b>	<b>9</b>	<b>42</b>	-	<b>3</b>
01/02 Agricultura, produção animal, caça, silvicultura	15	-	-	-	-	1	2	10	-	2
03 Pesca e aquicultura	77	-	3	1	-	33	7	32	-	1
<b>B Indústrias extractivas</b>	<b>6</b>	-	-	<b>1</b>	-	<b>5</b>	-	-	-	-
<b>C Indústrias transformadoras</b>	<b>389</b>	<b>16</b>	<b>10</b>	<b>1</b>	<b>3</b>	<b>141</b>	<b>65</b>	<b>131</b>	<b>3</b>	<b>19</b>
10/11 Indústrias alimentares e das bebidas	255	3	9	-	1	85	53	85	1	18
12 Indústria do tabaco	-	-	-	-	-	-	-	-	-	-
13/15 Fabricação de têxteis, indústria do vestuário e couro	-	-	-	-	-	-	-	-	-	-
16 Indústria da madeira, da cortiça, cestaria, espartaria	49	4	1	-	2	16	3	22	1	-
17 Fabricação de pasta, de papel, cartão e seus artigos	-	-	-	-	-	-	-	-	-	-
18 Impressão e reprodução de suportes gravados	13	1	-	-	-	11	-	1	-	-
19/21 Coque, produtos químicos e farmacêuticos	-	-	-	-	-	-	-	-	-	-
22/23 Artigos de borracha, matérias plásticas e não metálicos	39	4	-	1	-	16	9	7	1	1
24/25 Indústrias metalúrgicas de base, produtos metálicos	22	3	-	-	-	7	-	12	-	-
26/27 Fab. equip. informáticos, electrónica, óptica, eléctricos	-	-	-	-	-	-	-	-	-	-
28 Fabricação de máquinas e equipamentos, n.e.	-	-	-	-	-	-	-	-	-	-
29/30 Fabricação de veículos e outro equipam. de transporte	4	-	-	-	-	-	-	4	-	-
31 Fabricação de mobiliário e colchões	3	-	-	-	-	3	-	-	-	-
32 Outras indústrias transformadoras	2	-	-	-	-	2	-	-	-	-
33 Reparação, manutenção e instalação de máquinas	2	1	-	-	-	1	-	-	-	-
<b>D Electricidade, gás, vapor, água quente e fria, ar frio</b>	<b>47</b>	<b>2</b>	<b>1</b>	-	<b>2</b>	<b>33</b>	<b>8</b>	<b>1</b>	-	-
<b>E Distribuição de água, saneamento, resíduos</b>	-	-	-	-	-	-	-	-	-	-
36 Captação, tratamento e distribuição de água	-	-	-	-	-	-	-	-	-	-
37/39 Tratamento águas residuais, elim. resíduos, descontam.	-	-	-	-	-	-	-	-	-	-
<b>F Construção</b>	<b>567</b>	<b>23</b>	<b>16</b>	<b>18</b>	<b>7</b>	<b>211</b>	<b>105</b>	<b>177</b>	<b>4</b>	<b>6</b>
<b>G Comércio, reparação de veículos automóveis</b>	<b>857</b>	<b>87</b>	<b>5</b>	<b>19</b>	<b>11</b>	<b>357</b>	<b>173</b>	<b>95</b>	<b>109</b>	<b>1</b>
45 Comércio, manutenção e reparação de veículos	132	21	-	1	1	73	16	14	6	-
46 Comércio por grosso, excepto de veículos	208	26	1	4	8	88	43	31	7	-
47 Comércio a retalho, excepto de veículos	517	40	4	14	2	196	114	50	96	1
<b>H Transportes e armazenagem</b>	<b>245</b>	<b>18</b>	<b>23</b>	<b>8</b>	<b>42</b>	<b>100</b>	<b>32</b>	<b>12</b>	<b>10</b>	-
49 Transportes terrestres	26	2	1	-	1	20	-	2	-	-
50 Transportes por água	40	2	1	4	-	29	4	-	-	-
51 Transportes aéreos	45	-	5	-	-	20	20	-	-	-
52 Armazenamento, actividades auxiliares dos transportes	128	14	16	4	40	26	8	10	10	-
53 Actividades postais e de courier	6	-	-	-	1	5	-	-	-	-
<b>I Alojamento, restauração e similares</b>	<b>366</b>	<b>19</b>	<b>26</b>	<b>7</b>	<b>25</b>	<b>116</b>	<b>78</b>	<b>68</b>	<b>15</b>	<b>12</b>
55 Alojamento	165	9	26	7	25	47	20	21	8	2
56 Restauração e similares	201	10	-	-	-	69	58	47	7	10
<b>J Actividades de informação e de comunicação</b>	<b>45</b>	<b>28</b>	-	<b>1</b>	<b>10</b>	<b>4</b>	<b>1</b>	<b>1</b>	-	-
<b>K Actividades financeiras e de seguros</b>	<b>65</b>	-	<b>12</b>	<b>1</b>	<b>16</b>	<b>34</b>	-	<b>2</b>	-	-
<b>L Actividades imobiliárias</b>	<b>8</b>	<b>1</b>	-	-	-	<b>3</b>	<b>4</b>	-	-	-
<b>M Actividades de consultoria, científicas e técnicas</b>	<b>99</b>	<b>33</b>	<b>13</b>	-	<b>4</b>	<b>33</b>	<b>9</b>	<b>4</b>	-	<b>3</b>
<b>N Actividades administrativas e serviços de apoio</b>	<b>156</b>	<b>6</b>	<b>1</b>	<b>1</b>	<b>3</b>	<b>61</b>	<b>36</b>	<b>47</b>	<b>1</b>	-
<b>O Adm. pública, defesa, segurança social obrigatória</b>	<b>93</b>	<b>16</b>	<b>13</b>	-	-	<b>39</b>	<b>8</b>	<b>11</b>	-	<b>6</b>
<b>P Educação</b>	<b>104</b>	<b>39</b>	-	-	<b>51</b>	<b>7</b>	<b>4</b>	<b>3</b>	-	-
<b>Q Actividades de saúde humana e apoio social</b>	<b>301</b>	<b>22</b>	<b>33</b>	<b>6</b>	<b>1</b>	<b>56</b>	<b>56</b>	<b>127</b>	-	-
<b>R Actividades artísticas, desportivas e recreativas</b>	<b>48</b>	<b>5</b>	-	-	<b>3</b>	<b>10</b>	<b>18</b>	<b>10</b>	-	<b>2</b>
<b>S Outras actividades de serviços</b>	<b>123</b>	<b>13</b>	<b>9</b>	-	<b>3</b>	<b>45</b>	<b>19</b>	<b>31</b>	<b>3</b>	-
<b>U Organismos internacionais e extra-territoriais</b>	-	-	-	-	-	-	-	-	-	-

NÚMERO TOTAL DE TRABALHADORES, POR ACTIVIDADES, SEGUNDO OS NÍVEIS DE QUALIFICAÇÃO, NA ILHA DO FAIAL								QUADRO 134			
								HOMENS			
NÍVEL DE QUALIFICAÇÃO	TOTAL	Quadro superior	Quadro médio	Encar./ /contra-mestre	Prof. Altam. Qualif.	Prof. Qualificado	Prof. Semi-qualif.	Prof. Não qualif.	Pratic./ /aprendiz	Ignorado	
ACTIVIDADES (CAE - Rev. 3)	TOTAL	2 000	190	69	42	100	773	316	428	59	23
<b>A Agricultura, produção animal, caça, floresta e pesca</b>	<b>84</b>	-	<b>2</b>	<b>1</b>	-	<b>33</b>	<b>8</b>	<b>37</b>	-	<b>3</b>	
01/02 Agricultura, produção animal, caça, silvicultura	12	-	-	-	-	1	2	7	-	2	
03 Pesca e aquicultura	72	-	2	1	-	32	6	30	-	1	
<b>B Indústrias extractivas</b>	<b>6</b>	-	-	<b>1</b>	-	<b>5</b>	-	-	-	-	
<b>C Indústrias transformadoras</b>	<b>219</b>	<b>12</b>	<b>4</b>	<b>1</b>	<b>3</b>	<b>96</b>	<b>20</b>	<b>80</b>	<b>2</b>	<b>1</b>	
10/11 Indústrias alimentares e das bebidas	102	2	3	-	1	50	8	38	-	-	
12 Indústria do tabaco	-	-	-	-	-	-	-	-	-	-	
13/15 Fabricação de têxteis, indústria do vestuário e couro	-	-	-	-	-	-	-	-	-	-	
16 Indústria da madeira, da cortiça, cestaria, espartaria	47	3	1	-	2	15	3	22	1	-	
17 Fabricação de pasta, de papel, cartão e seus artigos	-	-	-	-	-	-	-	-	-	-	
18 Impressão e reprodução de suportes gravados	12	1	-	-	-	11	-	-	-	-	
19/21 Coque, produtos químicos e farmacêuticos	-	-	-	-	-	-	-	-	-	-	
22/23 Artigos de borracha, matérias plásticas e não metálicos	36	3	-	1	-	14	9	7	1	1	
24/25 Indústrias metalúrgicas de base, produtos metálicos	14	2	-	-	-	3	-	9	-	-	
26/27 Fab. equip. informáticos, electrónica, óptica, eléctricos	-	-	-	-	-	-	-	-	-	-	
28 Fabricação de máquinas e equipamentos, n.e.	-	-	-	-	-	-	-	-	-	-	
29/30 Fabricação de veículos e outro equipam. de transporte	4	-	-	-	-	-	-	4	-	-	
31 Fabricação de mobiliário e colchões	2	-	-	-	-	2	-	-	-	-	
32 Outras indústrias transformadoras	1	-	-	-	-	1	-	-	-	-	
33 Reparação, manutenção e instalação de máquinas	1	1	-	-	-	-	-	-	-	-	
<b>D Electricidade, gás, vapor, água quente e fria, ar frio</b>	<b>43</b>	<b>2</b>	<b>1</b>	-	<b>2</b>	<b>29</b>	<b>8</b>	<b>1</b>	-	-	
<b>E Distribuição de água, saneamento, resíduos</b>	-	-	-	-	-	-	-	-	-	-	
36 Captação, tratamento e distribuição de água	-	-	-	-	-	-	-	-	-	-	
37/39 Tratamento águas residuais, elim. resíduos, descontam.	-	-	-	-	-	-	-	-	-	-	
<b>F Construção</b>	<b>519</b>	<b>19</b>	<b>14</b>	<b>17</b>	<b>5</b>	<b>192</b>	<b>92</b>	<b>170</b>	<b>4</b>	<b>6</b>	
<b>G Comércio, reparação de veículos automóveis</b>	<b>428</b>	<b>58</b>	-	<b>10</b>	<b>9</b>	<b>187</b>	<b>72</b>	<b>55</b>	<b>37</b>	-	
45 Comércio, manutenção e reparação de veículos	109	18	-	1	1	63	13	7	6	-	
46 Comércio por grosso, excepto de veículos	135	20	-	2	7	49	29	23	5	-	
47 Comércio a retalho, excepto de veículos	184	20	-	7	1	75	30	25	26	-	
<b>H Transportes e armazenagem</b>	<b>193</b>	<b>15</b>	<b>14</b>	<b>8</b>	<b>38</b>	<b>70</b>	<b>28</b>	<b>10</b>	<b>10</b>	-	
49 Transportes terrestres	24	1	1	-	1	19	-	2	-	-	
50 Transportes por água	34	2	1	4	-	26	1	-	-	-	
51 Transportes aéreos	23	-	2	-	-	1	20	-	-	-	
52 Armazenamento, actividades auxiliares dos transportes	107	12	10	4	37	19	7	8	10	-	
53 Actividades postais e de courier	5	-	-	-	-	5	-	-	-	-	
<b>I Alojamento, restauração e similares</b>	<b>126</b>	<b>11</b>	<b>3</b>	<b>2</b>	<b>8</b>	<b>41</b>	<b>33</b>	<b>16</b>	<b>6</b>	<b>6</b>	
55 Alojamento	47	5	3	2	8	14	6	3	5	1	
56 Restauração e similares	79	6	-	-	-	27	27	13	1	5	
<b>J Actividades de informação e de comunicação</b>	<b>33</b>	<b>23</b>	-	-	<b>9</b>	-	-	<b>1</b>	-	-	
<b>K Actividades financeiras e de seguros</b>	<b>42</b>	-	<b>9</b>	<b>1</b>	<b>10</b>	<b>21</b>	-	<b>1</b>	-	-	
<b>L Actividades imobiliárias</b>	<b>5</b>	-	-	-	-	<b>3</b>	<b>2</b>	-	-	-	
<b>M Actividades de consultoria, científicas e técnicas</b>	<b>47</b>	<b>20</b>	<b>8</b>	-	<b>1</b>	<b>12</b>	<b>3</b>	<b>1</b>	-	<b>2</b>	
<b>N Actividades administrativas e serviços de apoio</b>	<b>76</b>	<b>5</b>	-	<b>1</b>	<b>2</b>	<b>33</b>	<b>21</b>	<b>14</b>	-	-	
<b>O Adm. pública, defesa, segurança social obrigatória</b>	<b>62</b>	<b>5</b>	<b>7</b>	-	-	<b>29</b>	<b>7</b>	<b>10</b>	-	<b>4</b>	
<b>P Educação</b>	<b>18</b>	<b>6</b>	-	-	<b>10</b>	-	<b>2</b>	-	-	-	
<b>Q Actividades de saúde humana e apoio social</b>	<b>26</b>	<b>6</b>	<b>3</b>	-	-	<b>2</b>	<b>4</b>	<b>11</b>	-	-	
<b>R Actividades artísticas, desportivas e recreativas</b>	<b>27</b>	<b>3</b>	-	-	<b>2</b>	<b>5</b>	<b>10</b>	<b>6</b>	-	<b>1</b>	
<b>S Outras actividades de serviços</b>	<b>46</b>	<b>5</b>	<b>4</b>	-	<b>1</b>	<b>15</b>	<b>6</b>	<b>15</b>	-	-	
<b>U Organismos internacionais e extra-territoriais</b>	-	-	-	-	-	-	-	-	-	-	



NÚMERO TOTAL DE TRABALHADORES, POR ACTIVIDADES, SEGUNDO OS NÍVEIS DE QUALIFICAÇÃO, NA ILHA DO FAIAL									QUADRO 135		
									MULHERES		
NÍVEL DE QUALIFICAÇÃO	TOTAL	Quadro superior	Quadro médio	Encar./ /contra-mestre	Prof. Altam. Qualif.	Prof. Qualificado	Prof. Semi-qualif.	Prof. Não qualif.	Pratic./ /aprendiz	Igno-rado	
ACTIVIDADES (CAE - Rev. 3)											
<b>TOTAL</b>	<b>1 611</b>	<b>138</b>	<b>96</b>	<b>22</b>	<b>81</b>	<b>516</b>	<b>309</b>	<b>334</b>	<b>86</b>	<b>29</b>	
<b>A Agricultura, produção animal, caça, floresta e pesca</b>	<b>8</b>	<b>-</b>	<b>1</b>	<b>-</b>	<b>-</b>	<b>1</b>	<b>1</b>	<b>5</b>	<b>-</b>	<b>-</b>	
01/02 Agricultura, produção animal, caça, silvicultura	3	-	-	-	-	-	-	3	-	-	
03 Pesca e aquicultura	5	-	1	-	-	1	1	2	-	-	
<b>B Indústrias extractivas</b>	<b>-</b>	<b>-</b>	<b>-</b>	<b>-</b>	<b>-</b>	<b>-</b>	<b>-</b>	<b>-</b>	<b>-</b>	<b>-</b>	
<b>C Indústrias transformadoras</b>	<b>170</b>	<b>4</b>	<b>6</b>	<b>-</b>	<b>-</b>	<b>45</b>	<b>45</b>	<b>51</b>	<b>1</b>	<b>18</b>	
10/11 Indústrias alimentares e das bebidas	153	1	6	-	-	35	45	47	1	18	
12 Indústria do tabaco	-	-	-	-	-	-	-	-	-	-	
13/15 Fabricação de têxteis, indústria do vestuário e couro	-	-	-	-	-	-	-	-	-	-	
16 Indústria da madeira, da cortiça, cestaria, espartaria	2	1	-	-	-	1	-	-	-	-	
17 Fabricação de pasta, de papel, cartão e seus artigos	-	-	-	-	-	-	-	-	-	-	
18 Impressão e reprodução de suportes gravados	1	-	-	-	-	-	-	1	-	-	
19/21 Coque, produtos químicos e farmacêuticos	-	-	-	-	-	-	-	-	-	-	
22/23 Artigos de borracha, matérias plásticas e não metálicos	3	1	-	-	-	2	-	-	-	-	
24/25 Indústrias metalúrgicas de base, produtos metálicos	8	1	-	-	-	4	-	3	-	-	
26/27 Fab. equip. informáticos, electrónica, óptica, eléctricos	-	-	-	-	-	-	-	-	-	-	
28 Fabricação de máquinas e equipamentos, n.e.	-	-	-	-	-	-	-	-	-	-	
29/30 Fabricação de veículos e outro equipam. de transporte	-	-	-	-	-	-	-	-	-	-	
31 Fabricação de mobiliário e colchões	1	-	-	-	-	1	-	-	-	-	
32 Outras indústrias transformadoras	1	-	-	-	-	1	-	-	-	-	
33 Reparação, manutenção e instalação de máquinas	1	-	-	-	-	1	-	-	-	-	
<b>D Electricidade, gás, vapor, água quente e fria, ar frio</b>	<b>4</b>	<b>-</b>	<b>-</b>	<b>-</b>	<b>-</b>	<b>4</b>	<b>-</b>	<b>-</b>	<b>-</b>	<b>-</b>	
<b>E Distribuição de água, saneamento, resíduos</b>	<b>-</b>	<b>-</b>	<b>-</b>	<b>-</b>	<b>-</b>	<b>-</b>	<b>-</b>	<b>-</b>	<b>-</b>	<b>-</b>	
36 Captação, tratamento e distribuição de água	-	-	-	-	-	-	-	-	-	-	
37/39 Tratamento águas residuais, elim. resíduos, descontam.	-	-	-	-	-	-	-	-	-	-	
<b>F Construção</b>	<b>48</b>	<b>4</b>	<b>2</b>	<b>1</b>	<b>2</b>	<b>19</b>	<b>13</b>	<b>7</b>	<b>-</b>	<b>-</b>	
<b>G Comércio, reparação de veículos automóveis</b>	<b>429</b>	<b>29</b>	<b>5</b>	<b>9</b>	<b>2</b>	<b>170</b>	<b>101</b>	<b>40</b>	<b>72</b>	<b>1</b>	
45 Comércio, manutenção e reparação de veículos	23	3	-	-	-	10	3	7	-	-	
46 Comércio por grosso, excepto de veículos	73	6	1	2	1	39	14	8	2	-	
47 Comércio a retalho, excepto de veículos	333	20	4	7	1	121	84	25	70	1	
<b>H Transportes e armazenagem</b>	<b>52</b>	<b>3</b>	<b>9</b>	<b>-</b>	<b>4</b>	<b>30</b>	<b>4</b>	<b>2</b>	<b>-</b>	<b>-</b>	
49 Transportes terrestres	2	1	-	-	-	1	-	-	-	-	
50 Transportes por água	6	-	-	-	-	3	3	-	-	-	
51 Transportes aéreos	22	-	3	-	-	19	-	-	-	-	
52 Armazenamento, actividades auxiliares dos transportes	21	2	6	-	3	7	1	2	-	-	
53 Actividades postais e de courier	1	-	-	-	1	-	-	-	-	-	
<b>I Alojamento, restauração e similares</b>	<b>240</b>	<b>8</b>	<b>23</b>	<b>5</b>	<b>17</b>	<b>75</b>	<b>45</b>	<b>52</b>	<b>9</b>	<b>6</b>	
55 Alojamento	118	4	23	5	17	33	14	18	3	1	
56 Restauração e similares	122	4	-	-	-	42	31	34	6	5	
<b>J Actividades de informação e de comunicação</b>	<b>12</b>	<b>5</b>	<b>-</b>	<b>1</b>	<b>1</b>	<b>4</b>	<b>1</b>	<b>-</b>	<b>-</b>	<b>-</b>	
<b>K Actividades financeiras e de seguros</b>	<b>23</b>	<b>-</b>	<b>3</b>	<b>-</b>	<b>6</b>	<b>13</b>	<b>-</b>	<b>1</b>	<b>-</b>	<b>-</b>	
<b>L Actividades imobiliárias</b>	<b>3</b>	<b>1</b>	<b>-</b>	<b>-</b>	<b>-</b>	<b>-</b>	<b>2</b>	<b>-</b>	<b>-</b>	<b>-</b>	
<b>M Actividades de consultoria, científicas e técnicas</b>	<b>52</b>	<b>13</b>	<b>5</b>	<b>-</b>	<b>3</b>	<b>21</b>	<b>6</b>	<b>3</b>	<b>-</b>	<b>1</b>	
<b>N Actividades administrativas e serviços de apoio</b>	<b>80</b>	<b>1</b>	<b>1</b>	<b>-</b>	<b>1</b>	<b>28</b>	<b>15</b>	<b>33</b>	<b>1</b>	<b>-</b>	
<b>O Adm. pública, defesa, segurança social obrigatória</b>	<b>31</b>	<b>11</b>	<b>6</b>	<b>-</b>	<b>-</b>	<b>10</b>	<b>1</b>	<b>1</b>	<b>-</b>	<b>2</b>	
<b>P Educação</b>	<b>86</b>	<b>33</b>	<b>-</b>	<b>-</b>	<b>41</b>	<b>7</b>	<b>2</b>	<b>3</b>	<b>-</b>	<b>-</b>	
<b>Q Actividades de saúde humana e apoio social</b>	<b>275</b>	<b>16</b>	<b>30</b>	<b>6</b>	<b>1</b>	<b>54</b>	<b>52</b>	<b>116</b>	<b>-</b>	<b>-</b>	
<b>R Actividades artísticas, desportivas e recreativas</b>	<b>21</b>	<b>2</b>	<b>-</b>	<b>-</b>	<b>1</b>	<b>5</b>	<b>8</b>	<b>4</b>	<b>-</b>	<b>1</b>	
<b>S Outras actividades de serviços</b>	<b>77</b>	<b>8</b>	<b>5</b>	<b>-</b>	<b>2</b>	<b>30</b>	<b>13</b>	<b>16</b>	<b>3</b>	<b>-</b>	
<b>U Organismos internacionais e extra-territoriais</b>	<b>-</b>	<b>-</b>	<b>-</b>	<b>-</b>	<b>-</b>	<b>-</b>	<b>-</b>	<b>-</b>	<b>-</b>	<b>-</b>	

NÚMERO DE TCO, POR ACTIVIDADES, SEGUNDO OS NÍVEIS DE QUALIFICAÇÃO, NA ILHA DO FAIAL									QUADRO 136	
NÍVEL DE QUALIFICAÇÃO		HOMENS/MULHERES								
ACTIVIDADES (CAE - Rev. 3)	TOTAL	Quadro superior	Quadro médio	Encar./ /contra-mestre	Prof. Altam. Qualif.	Prof. Qualificado	Prof. Semi-qualif.	Prof. Não qualif.	Pratic./ /aprendiz	Ignorado
<b>TOTAL</b>	<b>3 375</b>	<b>189</b>	<b>162</b>	<b>63</b>	<b>180</b>	<b>1 232</b>	<b>613</b>	<b>745</b>	<b>145</b>	<b>46</b>
<b>A Agricultura, produção animal, caça, floresta e pesca</b>	<b>88</b>	-	<b>3</b>	<b>1</b>	-	<b>32</b>	<b>9</b>	<b>40</b>	-	<b>3</b>
01/02 Agricultura, produção animal, caça, silvicultura	15	-	-	-	-	1	2	10	-	2
03 Pesca e aquicultura	73	-	3	1	-	31	7	30	-	1
<b>B Indústrias extractivas</b>	<b>6</b>	-	-	<b>1</b>	-	<b>5</b>	-	-	-	-
<b>C Indústrias transformadoras</b>	<b>368</b>	<b>6</b>	<b>10</b>	<b>1</b>	<b>3</b>	<b>133</b>	<b>64</b>	<b>129</b>	<b>3</b>	<b>19</b>
10/11 Indústrias alimentares e das bebidas	251	-	9	-	1	85	52	85	1	18
12 Indústria do tabaco	-	-	-	-	-	-	-	-	-	-
13/15 Fabricação de têxteis, indústria do vestuário e couro	-	-	-	-	-	-	-	-	-	-
16 Indústria da madeira, da cortiça, cestaria, espartaria	42	1	1	-	2	14	3	20	1	-
17 Fabricação de pasta, de papel, cartão e seus artigos	-	-	-	-	-	-	-	-	-	-
18 Impressão e reprodução de suportes gravados	11	-	-	-	-	10	-	1	-	-
19/21 Coque, produtos químicos e farmacêuticos	-	-	-	-	-	-	-	-	-	-
22/23 Artigos de borracha, matérias plásticas e não metálicos	38	3	-	1	-	16	9	7	1	1
24/25 Indústrias metalúrgicas de base, produtos metálicos	19	1	-	-	-	6	-	12	-	-
26/27 Fab. equip. informáticos, electrónica, óptica, eléctricos	-	-	-	-	-	-	-	-	-	-
28 Fabricação de máquinas e equipamentos, n.e.	-	-	-	-	-	-	-	-	-	-
29/30 Fabricação de veículos e outro equipam. de transporte	4	-	-	-	-	-	-	4	-	-
31 Fabricação de mobiliário e colchões	1	-	-	-	-	1	-	-	-	-
32 Outras indústrias transformadoras	-	-	-	-	-	-	-	-	-	-
33 Reparação, manutenção e instalação de máquinas	2	1	-	-	-	1	-	-	-	-
<b>D Electricidade, gás, vapor, água quente e fria, ar frio</b>	<b>47</b>	<b>2</b>	<b>1</b>	-	<b>2</b>	<b>33</b>	<b>8</b>	<b>1</b>	-	-
<b>E Distribuição de água, saneamento, resíduos</b>	-	-	-	-	-	-	-	-	-	-
36 Captação, tratamento e distribuição de água	-	-	-	-	-	-	-	-	-	-
37/39 Tratamento águas residuais, elim. resíduos, descontam.	-	-	-	-	-	-	-	-	-	-
<b>F Construção</b>	<b>539</b>	<b>13</b>	<b>16</b>	<b>18</b>	<b>7</b>	<b>197</b>	<b>105</b>	<b>176</b>	<b>4</b>	<b>3</b>
<b>G Comércio, reparação de veículos automóveis</b>	<b>765</b>	<b>27</b>	<b>4</b>	<b>18</b>	<b>10</b>	<b>342</b>	<b>168</b>	<b>87</b>	<b>109</b>	-
45 Comércio, manutenção e reparação de veículos	113	8	-	1	1	68	16	13	6	-
46 Comércio por grosso, excepto de veículos	182	9	1	4	7	85	42	27	7	-
47 Comércio a retalho, excepto de veículos	470	10	3	13	2	189	110	47	96	-
<b>H Transportes e armazenagem</b>	<b>234</b>	<b>11</b>	<b>23</b>	<b>8</b>	<b>42</b>	<b>97</b>	<b>32</b>	<b>11</b>	<b>10</b>	-
49 Transportes terrestres	21	-	1	-	1	18	-	1	-	-
50 Transportes por água	39	1	1	4	-	29	4	-	-	-
51 Transportes aéreos	45	-	5	-	-	20	20	-	-	-
52 Armazenamento, actividades auxiliares dos transportes	123	10	16	4	40	25	8	10	10	-
53 Actividades postais e de courier	6	-	-	-	1	5	-	-	-	-
<b>I Alojamento, restauração e similares</b>	<b>337</b>	<b>3</b>	<b>26</b>	<b>7</b>	<b>25</b>	<b>111</b>	<b>74</b>	<b>66</b>	<b>15</b>	<b>10</b>
55 Alojamento	157	2	26	7	25	47	20	21	8	1
56 Restauração e similares	180	1	-	-	-	64	54	45	7	9
<b>J Actividades de informação e de comunicação</b>	<b>42</b>	<b>25</b>	-	<b>1</b>	<b>10</b>	<b>4</b>	<b>1</b>	<b>1</b>	-	-
<b>K Actividades financeiras e de seguros</b>	<b>65</b>	-	<b>12</b>	<b>1</b>	<b>16</b>	<b>34</b>	-	<b>2</b>	-	-
<b>L Actividades imobiliárias</b>	<b>5</b>	-	-	-	-	<b>1</b>	<b>4</b>	-	-	-
<b>M Actividades de consultoria, científicas e técnicas</b>	<b>81</b>	<b>18</b>	<b>13</b>	-	<b>4</b>	<b>31</b>	<b>9</b>	<b>3</b>	-	<b>3</b>
<b>N Actividades administrativas e serviços de apoio</b>	<b>150</b>	<b>2</b>	<b>1</b>	<b>1</b>	<b>3</b>	<b>60</b>	<b>35</b>	<b>47</b>	<b>1</b>	-
<b>O Adm. pública, defesa, segurança social obrigatória</b>	<b>93</b>	<b>16</b>	<b>13</b>	-	-	<b>39</b>	<b>8</b>	<b>11</b>	-	<b>6</b>
<b>P Educação</b>	<b>102</b>	<b>37</b>	-	-	<b>51</b>	<b>7</b>	<b>4</b>	<b>3</b>	-	-
<b>Q Actividades de saúde humana e apoio social</b>	<b>292</b>	<b>15</b>	<b>31</b>	<b>6</b>	<b>1</b>	<b>56</b>	<b>56</b>	<b>127</b>	-	-
<b>R Actividades artísticas, desportivas e recreativas</b>	<b>45</b>	<b>2</b>	-	-	<b>3</b>	<b>10</b>	<b>18</b>	<b>10</b>	-	<b>2</b>
<b>S Outras actividades de serviços</b>	<b>116</b>	<b>12</b>	<b>9</b>	-	<b>3</b>	<b>40</b>	<b>18</b>	<b>31</b>	<b>3</b>	-
<b>U Organismos internacionais e extra-territoriais</b>	-	-	-	-	-	-	-	-	-	-

NÚMERO DE TCO, POR ACTIVIDADES, SEGUNDO OS NÍVEIS DE QUALIFICAÇÃO, NA ILHA DO FAIAL								QUADRO 137			
								HOMENS			
NÍVEL DE QUALIFICAÇÃO	TOTAL	Quadro superior	Quadro médio	Encar./ /contra-mestre	Prof. Altam. Qualif.	Prof. Qualificado	Prof. Semi-qualif.	Prof. Não qualif.	Pratic./ /aprendiz	Igno-rado	
ACTIVIDADES (CAE - Rev. 3)											
<b>TOTAL</b>	<b>1 840</b>	<b>96</b>	<b>68</b>	<b>42</b>	<b>99</b>	<b>734</b>	<b>308</b>	<b>415</b>	<b>59</b>	<b>19</b>	
<b>A Agricultura, produção animal, caça, floresta e pesca</b>	<b>81</b>	-	<b>2</b>	<b>1</b>	-	<b>31</b>	<b>8</b>	<b>36</b>	-	<b>3</b>	
01/02 Agricultura, produção animal, caça, silvicultura	12	-	-	-	-	1	2	7	-	2	
03 Pesca e aquicultura	69	-	2	1	-	30	6	29	-	1	
<b>B Indústrias extractivas</b>	<b>6</b>	-	-	<b>1</b>	-	<b>5</b>	-	-	-	-	
<b>C Indústrias transformadoras</b>	<b>204</b>	<b>5</b>	<b>4</b>	<b>1</b>	<b>3</b>	<b>90</b>	<b>20</b>	<b>78</b>	<b>2</b>	<b>1</b>	
10/11 Indústrias alimentares e das bebidas	100	-	3	-	1	50	8	38	-	-	
12 Indústria do tabaco	-	-	-	-	-	-	-	-	-	-	
13/15 Fabricação de têxteis, indústria do vestuário e couro	-	-	-	-	-	-	-	-	-	-	
16 Indústria da madeira, da cortiça, cestaria, espartaria	41	1	1	-	2	13	3	20	1	-	
17 Fabricação de pasta, de papel, cartão e seus artigos	-	-	-	-	-	-	-	-	-	-	
18 Impressão e reprodução de suportes gravados	10	-	-	-	-	10	-	-	-	-	
19/21 Coque, produtos químicos e farmacêuticos	-	-	-	-	-	-	-	-	-	-	
22/23 Artigos de borracha, matérias plásticas e não metálicos	35	2	-	1	-	14	9	7	1	1	
24/25 Indústrias metalúrgicas de base, produtos metálicos	12	1	-	-	-	2	-	9	-	-	
26/27 Fab. equip. informáticos, electrónica, óptica, eléctricos	-	-	-	-	-	-	-	-	-	-	
28 Fabricação de máquinas e equipamentos, n.e.	-	-	-	-	-	-	-	-	-	-	
29/30 Fabricação de veículos e outro equipam. de transporte	4	-	-	-	-	-	-	4	-	-	
31 Fabricação de mobiliário e colchões	1	-	-	-	-	1	-	-	-	-	
32 Outras indústrias transformadoras	-	-	-	-	-	-	-	-	-	-	
33 Reparação, manutenção e instalação de máquinas	1	1	-	-	-	-	-	-	-	-	
<b>D Electricidade, gás, vapor, água quente e fria, ar frio</b>	<b>43</b>	<b>2</b>	<b>1</b>	-	<b>2</b>	<b>29</b>	<b>8</b>	<b>1</b>	-	-	
<b>E Distribuição de água, saneamento, resíduos</b>	-	-	-	-	-	-	-	-	-	-	
36 Captação, tratamento e distribuição de água	-	-	-	-	-	-	-	-	-	-	
37/39 Tratamento águas residuais, elim. resíduos, descontam.	-	-	-	-	-	-	-	-	-	-	
<b>F Construção</b>	<b>495</b>	<b>10</b>	<b>14</b>	<b>17</b>	<b>5</b>	<b>181</b>	<b>92</b>	<b>169</b>	<b>4</b>	<b>3</b>	
<b>G Comércio, reparação de veículos automóveis</b>	<b>366</b>	<b>18</b>	-	<b>10</b>	<b>8</b>	<b>175</b>	<b>70</b>	<b>48</b>	<b>37</b>	-	
45 Comércio, manutenção e reparação de veículos	91	6	-	1	1	58	13	6	6	-	
46 Comércio por grosso, excepto de veículos	116	8	-	2	6	47	29	19	5	-	
47 Comércio a retalho, excepto de veículos	159	4	-	7	1	70	28	23	26	-	
<b>H Transportes e armazenagem</b>	<b>185</b>	<b>9</b>	<b>14</b>	<b>8</b>	<b>38</b>	<b>69</b>	<b>28</b>	<b>9</b>	<b>10</b>	-	
49 Transportes terrestres	21	-	1	-	1	18	-	1	-	-	
50 Transportes por água	33	1	1	4	-	26	1	-	-	-	
51 Transportes aéreos	23	-	2	-	-	1	20	-	-	-	
52 Armazenamento, actividades auxiliares dos transportes	103	8	10	4	37	19	7	8	10	-	
53 Actividades postais e de courier	5	-	-	-	-	5	-	-	-	-	
<b>I Alojamento, restauração e similares</b>	<b>109</b>	<b>1</b>	<b>3</b>	<b>2</b>	<b>8</b>	<b>39</b>	<b>29</b>	<b>16</b>	<b>6</b>	<b>5</b>	
55 Alojamento	42	1	3	2	8	14	6	3	5	-	
56 Restauração e similares	67	-	-	-	-	25	23	13	1	5	
<b>J Actividades de informação e de comunicação</b>	<b>30</b>	<b>20</b>	-	-	<b>9</b>	-	-	<b>1</b>	-	-	
<b>K Actividades financeiras e de seguros</b>	<b>42</b>	-	<b>9</b>	<b>1</b>	<b>10</b>	<b>21</b>	-	<b>1</b>	-	-	
<b>L Actividades imobiliárias</b>	<b>3</b>	-	-	-	-	<b>1</b>	<b>2</b>	-	-	-	
<b>M Actividades de consultoria, científicas e técnicas</b>	<b>36</b>	<b>11</b>	<b>8</b>	-	<b>1</b>	<b>11</b>	<b>3</b>	-	-	<b>2</b>	
<b>N Actividades administrativas e serviços de apoio</b>	<b>71</b>	<b>1</b>	-	<b>1</b>	<b>2</b>	<b>33</b>	<b>20</b>	<b>14</b>	-	-	
<b>O Adm. pública, defesa, segurança social obrigatória</b>	<b>62</b>	<b>5</b>	<b>7</b>	-	-	<b>29</b>	<b>7</b>	<b>10</b>	-	<b>4</b>	
<b>P Educação</b>	<b>17</b>	<b>5</b>	-	-	<b>10</b>	-	<b>2</b>	-	-	-	
<b>Q Actividades de saúde humana e apoio social</b>	<b>23</b>	<b>4</b>	<b>2</b>	-	-	<b>2</b>	<b>4</b>	<b>11</b>	-	-	
<b>R Actividades artísticas, desportivas e recreativas</b>	<b>25</b>	<b>1</b>	-	-	<b>2</b>	<b>5</b>	<b>10</b>	<b>6</b>	-	<b>1</b>	
<b>S Outras actividades de serviços</b>	<b>42</b>	<b>4</b>	<b>4</b>	-	<b>1</b>	<b>13</b>	<b>5</b>	<b>15</b>	-	-	
<b>U Organismos internacionais e extra-territoriais</b>	-	-	-	-	-	-	-	-	-	-	

NÚMERO DE TCO, POR ACTIVIDADES, SEGUNDO OS NÍVEIS DE QUALIFICAÇÃO, NA ILHA DO FAIAL									QUADRO 138		
									MULHERES		
NÍVEL DE QUALIFICAÇÃO	TOTAL	Quadro superior	Quadro médio	Encar./ /contra-mestre	Prof. Altam. Qualif.	Prof. Qualificado	Prof. Semi-qualif.	Prof. Não qualif.	Pratic./ /aprendiz	Ignorado	
ACTIVIDADES (CAE - Rev. 3)											
<b>TOTAL</b>	<b>1 535</b>	<b>93</b>	<b>94</b>	<b>21</b>	<b>81</b>	<b>498</b>	<b>305</b>	<b>330</b>	<b>86</b>	<b>27</b>	
<b>A Agricultura, produção animal, caça, floresta e pesca</b>	<b>7</b>	<b>-</b>	<b>1</b>	<b>-</b>	<b>-</b>	<b>1</b>	<b>1</b>	<b>4</b>	<b>-</b>	<b>-</b>	
01/02 Agricultura, produção animal, caça, silvicultura	3	-	-	-	-	-	-	3	-	-	
03 Pesca e aquicultura	4	-	1	-	-	1	1	1	-	-	
<b>B Indústrias extractivas</b>	<b>-</b>	<b>-</b>	<b>-</b>	<b>-</b>	<b>-</b>	<b>-</b>	<b>-</b>	<b>-</b>	<b>-</b>	<b>-</b>	
<b>C Indústrias transformadoras</b>	<b>164</b>	<b>1</b>	<b>6</b>	<b>-</b>	<b>-</b>	<b>43</b>	<b>44</b>	<b>51</b>	<b>1</b>	<b>18</b>	
10/11 Indústrias alimentares e das bebidas	151	-	6	-	-	35	44	47	1	18	
12 Indústria do tabaco	-	-	-	-	-	-	-	-	-	-	
13/15 Fabricação de têxteis, indústria do vestuário e couro	-	-	-	-	-	-	-	-	-	-	
16 Indústria da madeira, da cortiça, cestaria, espartaria	1	-	-	-	-	1	-	-	-	-	
17 Fabricação de pasta, de papel, cartão e seus artigos	-	-	-	-	-	-	-	-	-	-	
18 Impressão e reprodução de suportes gravados	1	-	-	-	-	-	-	1	-	-	
19/21 Coque, produtos químicos e farmacêuticos	-	-	-	-	-	-	-	-	-	-	
22/23 Artigos de borracha, matérias plásticas e não metálicos	3	1	-	-	-	2	-	-	-	-	
24/25 Indústrias metalúrgicas de base, produtos metálicos	7	-	-	-	-	4	-	3	-	-	
26/27 Fab. equip. informáticos, electrónica, óptica, eléctricos	-	-	-	-	-	-	-	-	-	-	
28 Fabricação de máquinas e equipamentos, n.e.	-	-	-	-	-	-	-	-	-	-	
29/30 Fabricação de veículos e outro equipam. de transporte	-	-	-	-	-	-	-	-	-	-	
31 Fabricação de mobiliário e colchões	-	-	-	-	-	-	-	-	-	-	
32 Outras indústrias transformadoras	-	-	-	-	-	-	-	-	-	-	
33 Reparação, manutenção e instalação de máquinas	1	-	-	-	-	1	-	-	-	-	
<b>D Electricidade, gás, vapor, água quente e fria, ar frio</b>	<b>4</b>	<b>-</b>	<b>-</b>	<b>-</b>	<b>-</b>	<b>4</b>	<b>-</b>	<b>-</b>	<b>-</b>	<b>-</b>	
<b>E Distribuição de água, saneamento, resíduos</b>	<b>-</b>	<b>-</b>	<b>-</b>	<b>-</b>	<b>-</b>	<b>-</b>	<b>-</b>	<b>-</b>	<b>-</b>	<b>-</b>	
36 Captação, tratamento e distribuição de água	-	-	-	-	-	-	-	-	-	-	
37/39 Tratamento águas residuais, elim. resíduos, descontam.	-	-	-	-	-	-	-	-	-	-	
<b>F Construção</b>	<b>44</b>	<b>3</b>	<b>2</b>	<b>1</b>	<b>2</b>	<b>16</b>	<b>13</b>	<b>7</b>	<b>-</b>	<b>-</b>	
<b>G Comércio, reparação de veículos automóveis</b>	<b>399</b>	<b>9</b>	<b>4</b>	<b>8</b>	<b>2</b>	<b>167</b>	<b>98</b>	<b>39</b>	<b>72</b>	<b>-</b>	
45 Comércio, manutenção e reparação de veículos	22	2	-	-	-	10	3	7	-	-	
46 Comércio por grosso, excepto de veículos	66	1	1	2	1	38	13	8	2	-	
47 Comércio a retalho, excepto de veículos	311	6	3	6	1	119	82	24	70	-	
<b>H Transportes e armazenagem</b>	<b>49</b>	<b>2</b>	<b>9</b>	<b>-</b>	<b>4</b>	<b>28</b>	<b>4</b>	<b>2</b>	<b>-</b>	<b>-</b>	
49 Transportes terrestres	-	-	-	-	-	-	-	-	-	-	
50 Transportes por água	6	-	-	-	-	3	3	-	-	-	
51 Transportes aéreos	22	-	3	-	-	19	-	-	-	-	
52 Armazenamento, actividades auxiliares dos transportes	20	2	6	-	3	6	1	2	-	-	
53 Actividades postais e de courier	1	-	-	-	1	-	-	-	-	-	
<b>I Alojamento, restauração e similares</b>	<b>228</b>	<b>2</b>	<b>23</b>	<b>5</b>	<b>17</b>	<b>72</b>	<b>45</b>	<b>50</b>	<b>9</b>	<b>5</b>	
55 Alojamento	115	1	23	5	17	33	14	18	3	1	
56 Restauração e similares	113	1	-	-	-	39	31	32	6	4	
<b>J Actividades de informação e de comunicação</b>	<b>12</b>	<b>5</b>	<b>-</b>	<b>1</b>	<b>1</b>	<b>4</b>	<b>1</b>	<b>-</b>	<b>-</b>	<b>-</b>	
<b>K Actividades financeiras e de seguros</b>	<b>23</b>	<b>-</b>	<b>3</b>	<b>-</b>	<b>6</b>	<b>13</b>	<b>-</b>	<b>1</b>	<b>-</b>	<b>-</b>	
<b>L Actividades imobiliárias</b>	<b>2</b>	<b>-</b>	<b>-</b>	<b>-</b>	<b>-</b>	<b>-</b>	<b>2</b>	<b>-</b>	<b>-</b>	<b>-</b>	
<b>M Actividades de consultoria, científicas e técnicas</b>	<b>45</b>	<b>7</b>	<b>5</b>	<b>-</b>	<b>3</b>	<b>20</b>	<b>6</b>	<b>3</b>	<b>-</b>	<b>1</b>	
<b>N Actividades administrativas e serviços de apoio</b>	<b>79</b>	<b>1</b>	<b>1</b>	<b>-</b>	<b>1</b>	<b>27</b>	<b>15</b>	<b>33</b>	<b>1</b>	<b>-</b>	
<b>O Adm. pública, defesa, segurança social obrigatória</b>	<b>31</b>	<b>11</b>	<b>6</b>	<b>-</b>	<b>-</b>	<b>10</b>	<b>1</b>	<b>1</b>	<b>-</b>	<b>2</b>	
<b>P Educação</b>	<b>85</b>	<b>32</b>	<b>-</b>	<b>-</b>	<b>41</b>	<b>7</b>	<b>2</b>	<b>3</b>	<b>-</b>	<b>-</b>	
<b>Q Actividades de saúde humana e apoio social</b>	<b>269</b>	<b>11</b>	<b>29</b>	<b>6</b>	<b>1</b>	<b>54</b>	<b>52</b>	<b>116</b>	<b>-</b>	<b>-</b>	
<b>R Actividades artísticas, desportivas e recreativas</b>	<b>20</b>	<b>1</b>	<b>-</b>	<b>-</b>	<b>1</b>	<b>5</b>	<b>8</b>	<b>4</b>	<b>-</b>	<b>1</b>	
<b>S Outras actividades de serviços</b>	<b>74</b>	<b>8</b>	<b>5</b>	<b>-</b>	<b>2</b>	<b>27</b>	<b>13</b>	<b>16</b>	<b>3</b>	<b>-</b>	
<b>U Organismos internacionais e extra-territoriais</b>	<b>-</b>	<b>-</b>	<b>-</b>	<b>-</b>	<b>-</b>	<b>-</b>	<b>-</b>	<b>-</b>	<b>-</b>	<b>-</b>	

NÚMERO TOTAL DE TRABALHADORES, POR ACTIVIDADES, SEGUNDO OS GRUPOS ETÁRIOS, NA ILHA DO FAIAL						QUADRO 139	
GRUPOS ETÁRIOS (Anos)		HOMENS/MULHERES					
ACTIVIDADES (CAE - Rev. 3)	TOTAL	< 25	25 a 34	35 a 44	45 a 54	55 a 64	65 e +
<b>TOTAL</b>	<b>3 611</b>	<b>472</b>	<b>1 283</b>	<b>980</b>	<b>610</b>	<b>236</b>	<b>30</b>
<b>A Agricultura, produção animal, caça, floresta e pesca</b>	<b>92</b>	<b>9</b>	<b>33</b>	<b>19</b>	<b>22</b>	<b>8</b>	<b>1</b>
01/02 Agricultura, produção animal, caça, silvicultura	15	3	5	4	3	-	-
03 Pesca e aquicultura	77	6	28	15	19	8	1
<b>B Indústrias extractivas</b>	<b>6</b>	<b>-</b>	<b>1</b>	<b>2</b>	<b>3</b>	<b>-</b>	<b>-</b>
<b>C Indústrias transformadoras</b>	<b>389</b>	<b>43</b>	<b>112</b>	<b>106</b>	<b>81</b>	<b>45</b>	<b>2</b>
10/11 Indústrias alimentares e das bebidas	255	23	68	76	55	33	-
12 Indústria do tabaco	-	-	-	-	-	-	-
13/15 Fabricação de têxteis, indústria do vestuário e couro	-	-	-	-	-	-	-
16 Indústria da madeira, da cortiça, cestaria, espartaria	49	8	12	14	12	3	-
17 Fabricação de pasta, de papel, cartão e seus artigos	-	-	-	-	-	-	-
18 Impressão e reprodução de suportes gravados	13	1	5	1	2	3	1
19/21 Coque, produtos químicos e farmacêuticos	-	-	-	-	-	-	-
22/23 Artigos de borracha, matérias plásticas e não metálicos	39	5	18	6	7	3	-
24/25 Indústrias metalúrgicas de base, produtos metálicos	22	5	4	6	3	3	1
26/27 Fab. equip. informáticos, electrónica, óptica, eléctricos	-	-	-	-	-	-	-
28 Fabricação de máquinas e equipamentos, n.e.	-	-	-	-	-	-	-
29/30 Fabricação de veículos e outro equipam. de transporte	4	1	3	-	-	-	-
31 Fabricação de mobiliário e colchões	3	-	1	2	-	-	-
32 Outras indústrias transformadoras	2	-	-	1	1	-	-
33 Reparação, manutenção e instalação de máquinas	2	-	1	-	1	-	-
<b>D Electricidade, gás, vapor, água quente e fria, ar frio</b>	<b>47</b>	<b>-</b>	<b>1</b>	<b>25</b>	<b>19</b>	<b>2</b>	<b>-</b>
<b>E Distribuição de água, saneamento, resíduos</b>	<b>-</b>	<b>-</b>	<b>-</b>	<b>-</b>	<b>-</b>	<b>-</b>	<b>-</b>
36 Captação, tratamento e distribuição de água	-	-	-	-	-	-	-
37/39 Tratamento águas residuais, elim. resíduos, descontam.	-	-	-	-	-	-	-
<b>F Construção</b>	<b>567</b>	<b>65</b>	<b>197</b>	<b>185</b>	<b>100</b>	<b>19</b>	<b>1</b>
<b>G Comércio, reparação de veículos automóveis</b>	<b>857</b>	<b>153</b>	<b>296</b>	<b>233</b>	<b>100</b>	<b>58</b>	<b>17</b>
45 Comércio, manutenção e reparação de veículos	132	12	50	43	16	10	1
46 Comércio por grosso, excepto de veículos	208	31	61	61	32	18	5
47 Comércio a retalho, excepto de veículos	517	110	185	129	52	30	11
<b>H Transportes e armazenagem</b>	<b>245</b>	<b>18</b>	<b>80</b>	<b>67</b>	<b>49</b>	<b>30</b>	<b>1</b>
49 Transportes terrestres	26	4	4	7	5	6	-
50 Transportes por água	40	5	9	14	9	2	1
51 Transportes aéreos	45	2	27	9	4	3	-
52 Armazenamento, actividades auxiliares dos transportes	128	6	39	34	30	19	-
53 Actividades postais e de courier	6	1	1	3	1	-	-
<b>I Alojamento, restauração e similares</b>	<b>366</b>	<b>72</b>	<b>128</b>	<b>88</b>	<b>55</b>	<b>23</b>	<b>-</b>
55 Alojamento	165	30	64	36	25	10	-
56 Restauração e similares	201	42	64	52	30	13	-
<b>J Actividades de informação e de comunicação</b>	<b>45</b>	<b>1</b>	<b>12</b>	<b>14</b>	<b>16</b>	<b>2</b>	<b>-</b>
<b>K Actividades financeiras e de seguros</b>	<b>65</b>	<b>5</b>	<b>25</b>	<b>9</b>	<b>19</b>	<b>7</b>	<b>-</b>
<b>L Actividades imobiliárias</b>	<b>8</b>	<b>-</b>	<b>1</b>	<b>4</b>	<b>2</b>	<b>-</b>	<b>1</b>
<b>M Actividades de consultoria, científicas e técnicas</b>	<b>99</b>	<b>7</b>	<b>37</b>	<b>33</b>	<b>18</b>	<b>4</b>	<b>-</b>
<b>N Actividades administrativas e serviços de apoio</b>	<b>156</b>	<b>25</b>	<b>59</b>	<b>34</b>	<b>28</b>	<b>5</b>	<b>5</b>
<b>O Adm. pública, defesa, segurança social obrigatória</b>	<b>93</b>	<b>15</b>	<b>39</b>	<b>27</b>	<b>9</b>	<b>3</b>	<b>-</b>
<b>P Educação</b>	<b>104</b>	<b>8</b>	<b>74</b>	<b>16</b>	<b>6</b>	<b>-</b>	<b>-</b>
<b>Q Actividades de saúde humana e apoio social</b>	<b>301</b>	<b>30</b>	<b>113</b>	<b>75</b>	<b>62</b>	<b>19</b>	<b>2</b>
<b>R Actividades artísticas, desportivas e recreativas</b>	<b>48</b>	<b>5</b>	<b>26</b>	<b>13</b>	<b>4</b>	<b>-</b>	<b>-</b>
<b>S Outras actividades de serviços</b>	<b>123</b>	<b>16</b>	<b>49</b>	<b>30</b>	<b>17</b>	<b>11</b>	<b>-</b>
<b>U Organismos internacionais e extra-territoriais</b>	<b>-</b>	<b>-</b>	<b>-</b>	<b>-</b>	<b>-</b>	<b>-</b>	<b>-</b>

NÚMERO TOTAL DE TRABALHADORES, POR ACTIVIDADES, SEGUNDO OS GRUPOS ETÁRIOS, NA ILHA DO FAIAL						QUADRO 140	
						HOMENS	
GRUPOS ETÁRIOS (Anos)	TOTAL	< 25	25 a 34	35 a 44	45 a 54	55 a 64	65 e +
ACTIVIDADES (CAE - Rev. 3)							
TOTAL	2 000	246	644	566	372	148	24
<b>A Agricultura, produção animal, caça, floresta e pesca</b>	<b>84</b>	<b>7</b>	<b>30</b>	<b>19</b>	<b>19</b>	<b>8</b>	<b>1</b>
01/02 Agricultura, produção animal, caça, silvicultura	12	1	5	4	2	-	-
03 Pesca e aquicultura	72	6	25	15	17	8	1
<b>B Indústrias extractivas</b>	<b>6</b>	<b>-</b>	<b>1</b>	<b>2</b>	<b>3</b>	<b>-</b>	<b>-</b>
<b>C Indústrias transformadoras</b>	<b>219</b>	<b>30</b>	<b>73</b>	<b>48</b>	<b>39</b>	<b>27</b>	<b>2</b>
10/11 Indústrias alimentares e das bebidas	102	14	35	21	16	16	-
12 Indústria do tabaco	-	-	-	-	-	-	-
13/15 Fabricação de têxteis, indústria do vestuário e couro	-	-	-	-	-	-	-
16 Indústria da madeira, da cortiça, cestaria, espartaria	47	8	11	14	11	3	-
17 Fabricação de pasta, de papel, cartão e seus artigos	-	-	-	-	-	-	-
18 Impressão e reprodução de suportes gravados	12	1	4	1	2	3	1
19/21 Coque, produtos químicos e farmacêuticos	-	-	-	-	-	-	-
22/23 Artigos de borracha, matérias plásticas e não metálicos	36	5	17	6	5	3	-
24/25 Indústrias metalúrgicas de base, produtos metálicos	14	1	2	5	3	2	1
26/27 Fab. equip. informáticos, electrónica, óptica, eléctricos	-	-	-	-	-	-	-
28 Fabricação de máquinas e equipamentos, n.e.	-	-	-	-	-	-	-
29/30 Fabricação de veículos e outro equipam. de transporte	4	1	3	-	-	-	-
31 Fabricação de mobiliário e colchões	2	-	1	1	-	-	-
32 Outras indústrias transformadoras	1	-	-	-	1	-	-
33 Reparação, manutenção e instalação de máquinas	1	-	-	-	1	-	-
<b>D Electricidade, gás, vapor, água quente e fria, ar frio</b>	<b>43</b>	<b>-</b>	<b>1</b>	<b>24</b>	<b>16</b>	<b>2</b>	<b>-</b>
<b>E Distribuição de água, saneamento, resíduos</b>	<b>-</b>	<b>-</b>	<b>-</b>	<b>-</b>	<b>-</b>	<b>-</b>	<b>-</b>
36 Captação, tratamento e distribuição de água	-	-	-	-	-	-	-
37/39 Tratamento águas residuais, elim. resíduos, descontam.	-	-	-	-	-	-	-
<b>F Construção</b>	<b>519</b>	<b>60</b>	<b>169</b>	<b>174</b>	<b>97</b>	<b>18</b>	<b>1</b>
<b>G Comércio, reparação de veículos automóveis</b>	<b>428</b>	<b>73</b>	<b>141</b>	<b>116</b>	<b>52</b>	<b>33</b>	<b>13</b>
45 Comércio, manutenção e reparação de veículos	109	11	43	33	14	7	1
46 Comércio por grosso, excepto de veículos	135	19	36	40	23	13	4
47 Comércio a retalho, excepto de veículos	184	43	62	43	15	13	8
<b>H Transportes e armazenagem</b>	<b>193</b>	<b>12</b>	<b>54</b>	<b>59</b>	<b>41</b>	<b>26</b>	<b>1</b>
49 Transportes terrestres	24	4	3	6	5	6	-
50 Transportes por água	34	2	6	14	9	2	1
51 Transportes aéreos	23	2	9	7	3	2	-
52 Armazenamento, actividades auxiliares dos transportes	107	3	35	29	24	16	-
53 Actividades postais e de courier	5	1	1	3	-	-	-
<b>I Alojamento, restauração e similares</b>	<b>126</b>	<b>28</b>	<b>43</b>	<b>19</b>	<b>24</b>	<b>12</b>	<b>-</b>
55 Alojamento	47	13	16	4	8	6	-
56 Restauração e similares	79	15	27	15	16	6	-
<b>J Actividades de informação e de comunicação</b>	<b>33</b>	<b>1</b>	<b>4</b>	<b>10</b>	<b>16</b>	<b>2</b>	<b>-</b>
<b>K Actividades financeiras e de seguros</b>	<b>42</b>	<b>2</b>	<b>12</b>	<b>7</b>	<b>16</b>	<b>5</b>	<b>-</b>
<b>L Actividades imobiliárias</b>	<b>5</b>	<b>-</b>	<b>1</b>	<b>2</b>	<b>1</b>	<b>-</b>	<b>1</b>
<b>M Actividades de consultoria, científicas e técnicas</b>	<b>47</b>	<b>1</b>	<b>16</b>	<b>18</b>	<b>11</b>	<b>1</b>	<b>-</b>
<b>N Actividades administrativas e serviços de apoio</b>	<b>76</b>	<b>12</b>	<b>30</b>	<b>13</b>	<b>12</b>	<b>4</b>	<b>5</b>
<b>O Adm. pública, defesa, segurança social obrigatória</b>	<b>62</b>	<b>7</b>	<b>22</b>	<b>23</b>	<b>7</b>	<b>3</b>	<b>-</b>
<b>P Educação</b>	<b>18</b>	<b>1</b>	<b>13</b>	<b>4</b>	<b>-</b>	<b>-</b>	<b>-</b>
<b>Q Actividades de saúde humana e apoio social</b>	<b>26</b>	<b>3</b>	<b>6</b>	<b>8</b>	<b>6</b>	<b>3</b>	<b>-</b>
<b>R Actividades artísticas, desportivas e recreativas</b>	<b>27</b>	<b>3</b>	<b>14</b>	<b>6</b>	<b>4</b>	<b>-</b>	<b>-</b>
<b>S Outras actividades de serviços</b>	<b>46</b>	<b>6</b>	<b>14</b>	<b>14</b>	<b>8</b>	<b>4</b>	<b>-</b>
<b>U Organismos internacionais e extra-territoriais</b>	<b>-</b>	<b>-</b>	<b>-</b>	<b>-</b>	<b>-</b>	<b>-</b>	<b>-</b>

NÚMERO TOTAL DE TRABALHADORES, POR ACTIVIDADES, SEGUNDO OS GRUPOS ETÁRIOS, NA ILHA DO FAIAL						QUADRO 141	
GRUPOS ETÁRIOS (Anos)		MULHERES					
ACTIVIDADES (CAE - Rev. 3)	TOTAL	< 25	25 a 34	35 a 44	45 a 54	55 a 64	65 e +
<b>TOTAL</b>	<b>1 611</b>	<b>226</b>	<b>639</b>	<b>414</b>	<b>238</b>	<b>88</b>	<b>6</b>
<b>A Agricultura, produção animal, caça, floresta e pesca</b>	<b>8</b>	<b>2</b>	<b>3</b>	<b>-</b>	<b>3</b>	<b>-</b>	<b>-</b>
01/02 Agricultura, produção animal, caça, silvicultura	3	2	-	-	1	-	-
03 Pesca e aquicultura	5	-	3	-	2	-	-
<b>B Indústrias extractivas</b>	<b>-</b>	<b>-</b>	<b>-</b>	<b>-</b>	<b>-</b>	<b>-</b>	<b>-</b>
<b>C Indústrias transformadoras</b>	<b>170</b>	<b>13</b>	<b>39</b>	<b>58</b>	<b>42</b>	<b>18</b>	<b>-</b>
10/11 Indústrias alimentares e das bebidas	153	9	33	55	39	17	-
12 Indústria do tabaco	-	-	-	-	-	-	-
13/15 Fabricação de têxteis, indústria do vestuário e couro	-	-	-	-	-	-	-
16 Indústria da madeira, da cortiça, cestaria, espartaria	2	-	1	-	1	-	-
17 Fabricação de pasta, de papel, cartão e seus artigos	-	-	-	-	-	-	-
18 Impressão e reprodução de suportes gravados	1	-	1	-	-	-	-
19/21 Coque, produtos químicos e farmacêuticos	-	-	-	-	-	-	-
22/23 Artigos de borracha, matérias plásticas e não metálicos	3	-	1	-	2	-	-
24/25 Indústrias metalúrgicas de base, produtos metálicos	8	4	2	1	-	1	-
26/27 Fab. equip. informáticos, electrónica, óptica, eléctricos	-	-	-	-	-	-	-
28 Fabricação de máquinas e equipamentos, n.e.	-	-	-	-	-	-	-
29/30 Fabricação de veículos e outro equipam. de transporte	-	-	-	-	-	-	-
31 Fabricação de mobiliário e colchões	1	-	-	1	-	-	-
32 Outras indústrias transformadoras	1	-	-	1	-	-	-
33 Reparação, manutenção e instalação de máquinas	1	-	1	-	-	-	-
<b>D Electricidade, gás, vapor, água quente e fria, ar frio</b>	<b>4</b>	<b>-</b>	<b>-</b>	<b>1</b>	<b>3</b>	<b>-</b>	<b>-</b>
<b>E Distribuição de água, saneamento, resíduos</b>	<b>-</b>	<b>-</b>	<b>-</b>	<b>-</b>	<b>-</b>	<b>-</b>	<b>-</b>
36 Captação, tratamento e distribuição de água	-	-	-	-	-	-	-
37/39 Tratamento águas residuais, elim. resíduos, descontam.	-	-	-	-	-	-	-
<b>F Construção</b>	<b>48</b>	<b>5</b>	<b>28</b>	<b>11</b>	<b>3</b>	<b>1</b>	<b>-</b>
<b>G Comércio, reparação de veículos automóveis</b>	<b>429</b>	<b>80</b>	<b>155</b>	<b>117</b>	<b>48</b>	<b>25</b>	<b>4</b>
45 Comércio, manutenção e reparação de veículos	23	1	7	10	2	3	-
46 Comércio por grosso, excepto de veículos	73	12	25	21	9	5	1
47 Comércio a retalho, excepto de veículos	333	67	123	86	37	17	3
<b>H Transportes e armazenagem</b>	<b>52</b>	<b>6</b>	<b>26</b>	<b>8</b>	<b>8</b>	<b>4</b>	<b>-</b>
49 Transportes terrestres	2	-	1	1	-	-	-
50 Transportes por água	6	3	3	-	-	-	-
51 Transportes aéreos	22	-	18	2	1	1	-
52 Armazenamento, actividades auxiliares dos transportes	21	3	4	5	6	3	-
53 Actividades postais e de courier	1	-	-	-	1	-	-
<b>I Alojamento, restauração e similares</b>	<b>240</b>	<b>44</b>	<b>85</b>	<b>69</b>	<b>31</b>	<b>11</b>	<b>-</b>
55 Alojamento	118	17	48	32	17	4	-
56 Restauração e similares	122	27	37	37	14	7	-
<b>J Actividades de informação e de comunicação</b>	<b>12</b>	<b>-</b>	<b>8</b>	<b>4</b>	<b>-</b>	<b>-</b>	<b>-</b>
<b>K Actividades financeiras e de seguros</b>	<b>23</b>	<b>3</b>	<b>13</b>	<b>2</b>	<b>3</b>	<b>2</b>	<b>-</b>
<b>L Actividades imobiliárias</b>	<b>3</b>	<b>-</b>	<b>-</b>	<b>2</b>	<b>1</b>	<b>-</b>	<b>-</b>
<b>M Actividades de consultoria, científicas e técnicas</b>	<b>52</b>	<b>6</b>	<b>21</b>	<b>15</b>	<b>7</b>	<b>3</b>	<b>-</b>
<b>N Actividades administrativas e serviços de apoio</b>	<b>80</b>	<b>13</b>	<b>29</b>	<b>21</b>	<b>16</b>	<b>1</b>	<b>-</b>
<b>O Adm. pública, defesa, segurança social obrigatória</b>	<b>31</b>	<b>8</b>	<b>17</b>	<b>4</b>	<b>2</b>	<b>-</b>	<b>-</b>
<b>P Educação</b>	<b>86</b>	<b>7</b>	<b>61</b>	<b>12</b>	<b>6</b>	<b>-</b>	<b>-</b>
<b>Q Actividades de saúde humana e apoio social</b>	<b>275</b>	<b>27</b>	<b>107</b>	<b>67</b>	<b>56</b>	<b>16</b>	<b>2</b>
<b>R Actividades artísticas, desportivas e recreativas</b>	<b>21</b>	<b>2</b>	<b>12</b>	<b>7</b>	<b>-</b>	<b>-</b>	<b>-</b>
<b>S Outras actividades de serviços</b>	<b>77</b>	<b>10</b>	<b>35</b>	<b>16</b>	<b>9</b>	<b>7</b>	<b>-</b>
<b>U Organismos internacionais e extra-territoriais</b>	<b>-</b>	<b>-</b>	<b>-</b>	<b>-</b>	<b>-</b>	<b>-</b>	<b>-</b>

NÚMERO DE TCO, POR ACTIVIDADES, SEGUNDO OS GRUPOS ETÁRIOS, NA ILHA DO FAIAL						QUADRO 142	
GRUPOS ETÁRIOS (Anos)		HOMENS/MULHERES					
ACTIVIDADES (CAE - Rev. 3)	TOTAL	< 25	25 a 34	35 a 44	45 a 54	55 a 64	65 e +
<b>TOTAL</b>	<b>3 375</b>	<b>465</b>	<b>1 235</b>	<b>901</b>	<b>559</b>	<b>196</b>	<b>19</b>
<b>A Agricultura, produção animal, caça, floresta e pesca</b>	<b>88</b>	<b>9</b>	<b>32</b>	<b>19</b>	<b>20</b>	<b>7</b>	<b>1</b>
01/02 Agricultura, produção animal, caça, silvicultura	15	3	5	4	3	-	-
03 Pesca e aquicultura	73	6	27	15	17	7	1
<b>B Indústrias extractivas</b>	<b>6</b>	<b>-</b>	<b>1</b>	<b>2</b>	<b>3</b>	<b>-</b>	<b>-</b>
<b>C Indústrias transformadoras</b>	<b>368</b>	<b>43</b>	<b>111</b>	<b>99</b>	<b>75</b>	<b>39</b>	<b>1</b>
10/11 Indústrias alimentares e das bebidas	251	23	68	75	53	32	-
12 Indústria do tabaco	-	-	-	-	-	-	-
13/15 Fabricação de têxteis, indústria do vestuário e couro	-	-	-	-	-	-	-
16 Indústria da madeira, da cortiça, cestaria, espartaria	42	8	12	12	9	1	-
17 Fabricação de pasta, de papel, cartão e seus artigos	-	-	-	-	-	-	-
18 Impressão e reprodução de suportes gravados	11	1	4	1	2	2	1
19/21 Coque, produtos químicos e farmacêuticos	-	-	-	-	-	-	-
22/23 Artigos de borracha, matérias plásticas e não metálicos	38	5	18	5	7	3	-
24/25 Indústrias metalúrgicas de base, produtos metálicos	19	5	4	6	3	1	-
26/27 Fab. equip. informáticos, electrónica, óptica, eléctricos	-	-	-	-	-	-	-
28 Fabricação de máquinas e equipamentos, n.e.	-	-	-	-	-	-	-
29/30 Fabricação de veículos e outro equipam. de transporte	4	1	3	-	-	-	-
31 Fabricação de mobiliário e colchões	1	-	1	-	-	-	-
32 Outras indústrias transformadoras	-	-	-	-	-	-	-
33 Reparação, manutenção e instalação de máquinas	2	-	1	-	1	-	-
<b>D Electricidade, gás, vapor, água quente e fria, ar frio</b>	<b>47</b>	<b>-</b>	<b>1</b>	<b>25</b>	<b>19</b>	<b>2</b>	<b>-</b>
<b>E Distribuição de água, saneamento, resíduos</b>	<b>-</b>	<b>-</b>	<b>-</b>	<b>-</b>	<b>-</b>	<b>-</b>	<b>-</b>
36 Captação, tratamento e distribuição de água	-	-	-	-	-	-	-
37/39 Tratamento águas residuais, elim. resíduos, descontam.	-	-	-	-	-	-	-
<b>F Construção</b>	<b>539</b>	<b>65</b>	<b>193</b>	<b>167</b>	<b>96</b>	<b>17</b>	<b>1</b>
<b>G Comércio, reparação de veículos automóveis</b>	<b>765</b>	<b>148</b>	<b>275</b>	<b>208</b>	<b>84</b>	<b>41</b>	<b>9</b>
45 Comércio, manutenção e reparação de veículos	113	11	44	37	12	8	1
46 Comércio por grosso, excepto de veículos	182	31	56	53	28	13	1
47 Comércio a retalho, excepto de veículos	470	106	175	118	44	20	7
<b>H Transportes e armazenagem</b>	<b>234</b>	<b>16</b>	<b>78</b>	<b>65</b>	<b>48</b>	<b>27</b>	<b>-</b>
49 Transportes terrestres	21	2	3	6	5	5	-
50 Transportes por água	39	5	9	14	9	2	-
51 Transportes aéreos	45	2	27	9	4	3	-
52 Armazenamento, actividades auxiliares dos transportes	123	6	38	33	29	17	-
53 Actividades postais e de courier	6	1	1	3	1	-	-
<b>I Alojamento, restauração e similares</b>	<b>337</b>	<b>72</b>	<b>121</b>	<b>81</b>	<b>48</b>	<b>15</b>	<b>-</b>
55 Alojamento	157	30	62	35	23	7	-
56 Restauração e similares	180	42	59	46	25	8	-
<b>J Actividades de informação e de comunicação</b>	<b>42</b>	<b>1</b>	<b>12</b>	<b>13</b>	<b>14</b>	<b>2</b>	<b>-</b>
<b>K Actividades financeiras e de seguros</b>	<b>65</b>	<b>5</b>	<b>25</b>	<b>9</b>	<b>19</b>	<b>7</b>	<b>-</b>
<b>L Actividades imobiliárias</b>	<b>5</b>	<b>-</b>	<b>-</b>	<b>2</b>	<b>2</b>	<b>-</b>	<b>1</b>
<b>M Actividades de consultoria, científicas e técnicas</b>	<b>81</b>	<b>7</b>	<b>35</b>	<b>25</b>	<b>11</b>	<b>3</b>	<b>-</b>
<b>N Actividades administrativas e serviços de apoio</b>	<b>150</b>	<b>25</b>	<b>57</b>	<b>33</b>	<b>26</b>	<b>5</b>	<b>4</b>
<b>O Adm. pública, defesa, segurança social obrigatória</b>	<b>93</b>	<b>15</b>	<b>39</b>	<b>27</b>	<b>9</b>	<b>3</b>	<b>-</b>
<b>P Educação</b>	<b>102</b>	<b>8</b>	<b>73</b>	<b>15</b>	<b>6</b>	<b>-</b>	<b>-</b>
<b>Q Actividades de saúde humana e apoio social</b>	<b>292</b>	<b>30</b>	<b>110</b>	<b>72</b>	<b>61</b>	<b>17</b>	<b>2</b>
<b>R Actividades artísticas, desportivas e recreativas</b>	<b>45</b>	<b>5</b>	<b>26</b>	<b>12</b>	<b>2</b>	<b>-</b>	<b>-</b>
<b>S Outras actividades de serviços</b>	<b>116</b>	<b>16</b>	<b>46</b>	<b>27</b>	<b>16</b>	<b>11</b>	<b>-</b>
<b>U Organismos internacionais e extra-territoriais</b>	<b>-</b>	<b>-</b>	<b>-</b>	<b>-</b>	<b>-</b>	<b>-</b>	<b>-</b>



NÚMERO DE TCO, POR ACTIVIDADES, SEGUNDO OS GRUPOS ETÁRIOS, NA ILHA DO FAIAL						QUADRO 143	
GRUPOS ETÁRIOS (Anos)		HOMENS					
ACTIVIDADES (CAE - Rev. 3)	TOTAL	< 25	25 a 34	35 a 44	45 a 54	55 a 64	65 e +
<b>TOTAL</b>	<b>1 840</b>	<b>240</b>	<b>615</b>	<b>514</b>	<b>337</b>	<b>119</b>	<b>15</b>
<b>A Agricultura, produção animal, caça, floresta e pesca</b>	<b>81</b>	<b>7</b>	<b>30</b>	<b>19</b>	<b>17</b>	<b>7</b>	<b>1</b>
01/02 Agricultura, produção animal, caça, silvicultura	12	1	5	4	2	-	-
03 Pesca e aquicultura	69	6	25	15	15	7	1
<b>B Indústrias extractivas</b>	<b>6</b>	<b>-</b>	<b>1</b>	<b>2</b>	<b>3</b>	<b>-</b>	<b>-</b>
<b>C Indústrias transformadoras</b>	<b>204</b>	<b>30</b>	<b>72</b>	<b>44</b>	<b>35</b>	<b>22</b>	<b>1</b>
10/11 Indústrias alimentares e das bebidas	100	14	35	21	15	15	-
12 Indústria do tabaco	-	-	-	-	-	-	-
13/15 Fabricação de têxteis, indústria do vestuário e couro	-	-	-	-	-	-	-
16 Indústria da madeira, da cortiça, cestaria, espartaria	41	8	11	12	9	1	-
17 Fabricação de pasta, de papel, cartão e seus artigos	-	-	-	-	-	-	-
18 Impressão e reprodução de suportes gravados	10	1	3	1	2	2	1
19/21 Coque, produtos químicos e farmacêuticos	-	-	-	-	-	-	-
22/23 Artigos de borracha, matérias plásticas e não metálicos	35	5	17	5	5	3	-
24/25 Indústrias metalúrgicas de base, produtos metálicos	12	1	2	5	3	1	-
26/27 Fab. equip. informáticos, electrónica, óptica, eléctricos	-	-	-	-	-	-	-
28 Fabricação de máquinas e equipamentos, n.e.	-	-	-	-	-	-	-
29/30 Fabricação de veículos e outro equipam. de transporte	4	1	3	-	-	-	-
31 Fabricação de mobiliário e colchões	1	-	1	-	-	-	-
32 Outras indústrias transformadoras	-	-	-	-	-	-	-
33 Reparação, manutenção e instalação de máquinas	1	-	-	-	1	-	-
<b>D Electricidade, gás, vapor, água quente e fria, ar frio</b>	<b>43</b>	<b>-</b>	<b>1</b>	<b>24</b>	<b>16</b>	<b>2</b>	<b>-</b>
<b>E Distribuição de água, saneamento, resíduos</b>	<b>-</b>	<b>-</b>	<b>-</b>	<b>-</b>	<b>-</b>	<b>-</b>	<b>-</b>
36 Captação, tratamento e distribuição de água	-	-	-	-	-	-	-
37/39 Tratamento águas residuais, elim. resíduos, descontam.	-	-	-	-	-	-	-
<b>F Construção</b>	<b>495</b>	<b>60</b>	<b>166</b>	<b>159</b>	<b>93</b>	<b>16</b>	<b>1</b>
<b>G Comércio, reparação de veículos automóveis</b>	<b>366</b>	<b>69</b>	<b>127</b>	<b>99</b>	<b>43</b>	<b>21</b>	<b>7</b>
45 Comércio, manutenção e reparação de veículos	91	10	38	27	10	5	1
46 Comércio por grosso, excepto de veículos	116	19	34	34	20	8	1
47 Comércio a retalho, excepto de veículos	159	40	55	38	13	8	5
<b>H Transportes e armazenagem</b>	<b>185</b>	<b>10</b>	<b>53</b>	<b>58</b>	<b>41</b>	<b>23</b>	<b>-</b>
49 Transportes terrestres	21	2	3	6	5	5	-
50 Transportes por água	33	2	6	14	9	2	-
51 Transportes aéreos	23	2	9	7	3	2	-
52 Armazenamento, actividades auxiliares dos transportes	103	3	34	28	24	14	-
53 Actividades postais e de courier	5	1	1	3	-	-	-
<b>I Alojamento, restauração e similares</b>	<b>109</b>	<b>28</b>	<b>36</b>	<b>17</b>	<b>20</b>	<b>8</b>	<b>-</b>
55 Alojamento	42	13	14	4	7	4	-
56 Restauração e similares	67	15	22	13	13	4	-
<b>J Actividades de informação e de comunicação</b>	<b>30</b>	<b>1</b>	<b>4</b>	<b>9</b>	<b>14</b>	<b>2</b>	<b>-</b>
<b>K Actividades financeiras e de seguros</b>	<b>42</b>	<b>2</b>	<b>12</b>	<b>7</b>	<b>16</b>	<b>5</b>	<b>-</b>
<b>L Actividades imobiliárias</b>	<b>3</b>	<b>-</b>	<b>-</b>	<b>1</b>	<b>1</b>	<b>-</b>	<b>1</b>
<b>M Actividades de consultoria, científicas e técnicas</b>	<b>36</b>	<b>1</b>	<b>15</b>	<b>13</b>	<b>7</b>	<b>-</b>	<b>-</b>
<b>N Actividades administrativas e serviços de apoio</b>	<b>71</b>	<b>12</b>	<b>29</b>	<b>12</b>	<b>10</b>	<b>4</b>	<b>4</b>
<b>O Adm. pública, defesa, segurança social obrigatória</b>	<b>62</b>	<b>7</b>	<b>22</b>	<b>23</b>	<b>7</b>	<b>3</b>	<b>-</b>
<b>P Educação</b>	<b>17</b>	<b>1</b>	<b>13</b>	<b>3</b>	<b>-</b>	<b>-</b>	<b>-</b>
<b>Q Actividades de saúde humana e apoio social</b>	<b>23</b>	<b>3</b>	<b>6</b>	<b>7</b>	<b>5</b>	<b>2</b>	<b>-</b>
<b>R Actividades artísticas, desportivas e recreativas</b>	<b>25</b>	<b>3</b>	<b>14</b>	<b>6</b>	<b>2</b>	<b>-</b>	<b>-</b>
<b>S Outras actividades de serviços</b>	<b>42</b>	<b>6</b>	<b>14</b>	<b>11</b>	<b>7</b>	<b>4</b>	<b>-</b>
<b>U Organismos internacionais e extra-territoriais</b>	<b>-</b>	<b>-</b>	<b>-</b>	<b>-</b>	<b>-</b>	<b>-</b>	<b>-</b>

NÚMERO DE TCO, POR ACTIVIDADES, SEGUNDO OS GRUPOS ETÁRIOS, NA ILHA DO FAIAL						MULHERES		QUADRO 144
GRUPOS ETÁRIOS (Anos)	TOTAL	< 25	25 a 34	35 a 44	45 a 54	55 a 64	65 e +	
ACTIVIDADES (CAE - Rev. 3)	TOTAL	1 535	225	620	387	222	77	4
<b>A Agricultura, produção animal, caça, floresta e pesca</b>	<b>7</b>	<b>2</b>	<b>2</b>	<b>-</b>	<b>3</b>	<b>-</b>	<b>-</b>	<b>-</b>
01/02 Agricultura, produção animal, caça, silvicultura	3	2	-	-	1	-	-	-
03 Pesca e aquicultura	4	-	2	-	2	-	-	-
<b>B Indústrias extractivas</b>	<b>-</b>	<b>-</b>	<b>-</b>	<b>-</b>	<b>-</b>	<b>-</b>	<b>-</b>	<b>-</b>
<b>C Indústrias transformadoras</b>	<b>164</b>	<b>13</b>	<b>39</b>	<b>55</b>	<b>40</b>	<b>17</b>	<b>-</b>	<b>-</b>
10/11 Indústrias alimentares e das bebidas	151	9	33	54	38	17	-	-
12 Indústria do tabaco	-	-	-	-	-	-	-	-
13/15 Fabricação de têxteis, indústria do vestuário e couro	-	-	-	-	-	-	-	-
16 Indústria da madeira, da cortiça, cestaria, espartaria	1	-	1	-	-	-	-	-
17 Fabricação de pasta, de papel, cartão e seus artigos	-	-	-	-	-	-	-	-
18 Impressão e reprodução de suportes gravados	1	-	1	-	-	-	-	-
19/21 Coque, produtos químicos e farmacêuticos	-	-	-	-	-	-	-	-
22/23 Artigos de borracha, matérias plásticas e não metálicos	3	-	1	-	2	-	-	-
24/25 Indústrias metalúrgicas de base, produtos metálicos	7	4	2	1	-	-	-	-
26/27 Fab. equip. informáticos, electrónica, óptica, eléctricos	-	-	-	-	-	-	-	-
28 Fabricação de máquinas e equipamentos, n.e.	-	-	-	-	-	-	-	-
29/30 Fabricação de veículos e outro equipam. de transporte	-	-	-	-	-	-	-	-
31 Fabricação de mobiliário e colchões	-	-	-	-	-	-	-	-
32 Outras indústrias transformadoras	-	-	-	-	-	-	-	-
33 Reparação, manutenção e instalação de máquinas	1	-	1	-	-	-	-	-
<b>D Electricidade, gás, vapor, água quente e fria, ar frio</b>	<b>4</b>	<b>-</b>	<b>-</b>	<b>1</b>	<b>3</b>	<b>-</b>	<b>-</b>	<b>-</b>
<b>E Distribuição de água, saneamento, resíduos</b>	<b>-</b>	<b>-</b>	<b>-</b>	<b>-</b>	<b>-</b>	<b>-</b>	<b>-</b>	<b>-</b>
36 Captação, tratamento e distribuição de água	-	-	-	-	-	-	-	-
37/39 Tratamento águas residuais, elim. resíduos, descontam.	-	-	-	-	-	-	-	-
<b>F Construção</b>	<b>44</b>	<b>5</b>	<b>27</b>	<b>8</b>	<b>3</b>	<b>1</b>	<b>-</b>	<b>-</b>
<b>G Comércio, reparação de veículos automóveis</b>	<b>399</b>	<b>79</b>	<b>148</b>	<b>109</b>	<b>41</b>	<b>20</b>	<b>2</b>	<b>-</b>
45 Comércio, manutenção e reparação de veículos	22	1	6	10	2	3	-	-
46 Comércio por grosso, excepto de veículos	66	12	22	19	8	5	-	-
47 Comércio a retalho, excepto de veículos	311	66	120	80	31	12	2	-
<b>H Transportes e armazenagem</b>	<b>49</b>	<b>6</b>	<b>25</b>	<b>7</b>	<b>7</b>	<b>4</b>	<b>-</b>	<b>-</b>
49 Transportes terrestres	-	-	-	-	-	-	-	-
50 Transportes por água	6	3	3	-	-	-	-	-
51 Transportes aéreos	22	-	18	2	1	1	-	-
52 Armazenamento, actividades auxiliares dos transportes	20	3	4	5	5	3	-	-
53 Actividades postais e de courier	1	-	-	-	1	-	-	-
<b>I Alojamento, restauração e similares</b>	<b>228</b>	<b>44</b>	<b>85</b>	<b>64</b>	<b>28</b>	<b>7</b>	<b>-</b>	<b>-</b>
55 Alojamento	115	17	48	31	16	3	-	-
56 Restauração e similares	113	27	37	33	12	4	-	-
<b>J Actividades de informação e de comunicação</b>	<b>12</b>	<b>-</b>	<b>8</b>	<b>4</b>	<b>-</b>	<b>-</b>	<b>-</b>	<b>-</b>
<b>K Actividades financeiras e de seguros</b>	<b>23</b>	<b>3</b>	<b>13</b>	<b>2</b>	<b>3</b>	<b>2</b>	<b>-</b>	<b>-</b>
<b>L Actividades imobiliárias</b>	<b>2</b>	<b>-</b>	<b>-</b>	<b>1</b>	<b>1</b>	<b>-</b>	<b>-</b>	<b>-</b>
<b>M Actividades de consultoria, científicas e técnicas</b>	<b>45</b>	<b>6</b>	<b>20</b>	<b>12</b>	<b>4</b>	<b>3</b>	<b>-</b>	<b>-</b>
<b>N Actividades administrativas e serviços de apoio</b>	<b>79</b>	<b>13</b>	<b>28</b>	<b>21</b>	<b>16</b>	<b>1</b>	<b>-</b>	<b>-</b>
<b>O Adm. pública, defesa, segurança social obrigatória</b>	<b>31</b>	<b>8</b>	<b>17</b>	<b>4</b>	<b>2</b>	<b>-</b>	<b>-</b>	<b>-</b>
<b>P Educação</b>	<b>85</b>	<b>7</b>	<b>60</b>	<b>12</b>	<b>6</b>	<b>-</b>	<b>-</b>	<b>-</b>
<b>Q Actividades de saúde humana e apoio social</b>	<b>269</b>	<b>27</b>	<b>104</b>	<b>65</b>	<b>56</b>	<b>15</b>	<b>2</b>	<b>-</b>
<b>R Actividades artísticas, desportivas e recreativas</b>	<b>20</b>	<b>2</b>	<b>12</b>	<b>6</b>	<b>-</b>	<b>-</b>	<b>-</b>	<b>-</b>
<b>S Outras actividades de serviços</b>	<b>74</b>	<b>10</b>	<b>32</b>	<b>16</b>	<b>9</b>	<b>7</b>	<b>-</b>	<b>-</b>
<b>U Organismos internacionais e extra-territoriais</b>	<b>-</b>	<b>-</b>	<b>-</b>	<b>-</b>	<b>-</b>	<b>-</b>	<b>-</b>	<b>-</b>

NÚMERO DE TCO, POR PROFISSÕES, SEGUNDO OS GRUPOS ETÁRIOS, NA ILHA DO FAIAL						QUADRO 145	
GRUPOS ETÁRIOS (Anos)		HOMENS/MULHERES					
PROFISSÕES (CNP)	TOTAL	< 25	25 a 34	35 a 44	45 a 54	55 a 64	65 e +
<b>TOTAL</b>	<b>3 375</b>	<b>465</b>	<b>1 235</b>	<b>901</b>	<b>559</b>	<b>196</b>	<b>19</b>
<b>1 QUADROS SUPERIORES E DIRIGENTES</b>	<b>96</b>	<b>1</b>	<b>27</b>	<b>24</b>	<b>22</b>	<b>17</b>	<b>5</b>
11 Quadros superiores da administração pública	14	-	12	1	-	1	-
12 Directores de empresa	36	1	7	7	11	8	2
13 Directores e gerentes de pequenas empresas	46	-	8	16	11	8	3
<b>2 ESPECIALISTAS DE PROFISSÕES INTELLECTUAIS</b>	<b>178</b>	<b>11</b>	<b>113</b>	<b>36</b>	<b>11</b>	<b>6</b>	<b>1</b>
21 Especialistas das ciências físicas, matemáticas e engenharia	33	1	16	12	2	1	1
22 Especialistas das ciências da vida e profissionais da saúde	22	1	7	9	2	3	-
23 Docentes do ensino secundário, superior e similares	65	4	48	10	3	-	-
24 Outros especialistas das profissões intelectuais e científicas	58	5	42	5	4	2	-
<b>3 TÉCNICOS E PROFISSIONAIS DE NÍVEL INTERMÉDIO</b>	<b>260</b>	<b>18</b>	<b>105</b>	<b>66</b>	<b>51</b>	<b>20</b>	<b>-</b>
31 Técnicos e profissionais de física, química e engenharia	109	10	37	28	25	9	-
32 Profissionais das ciências da vida e da saúde	8	1	4	2	1	-	-
33 Profissionais de nível intermédio do ensino	53	2	41	7	3	-	-
34 Outros técnicos e profissionais de nível intermédio	90	5	23	29	22	11	-
<b>4 PESSOAL ADMINISTRATIVO E SIMILARES</b>	<b>518</b>	<b>85</b>	<b>226</b>	<b>128</b>	<b>52</b>	<b>27</b>	<b>-</b>
41 Empregados de escritório	326	43	142	83	43	15	-
42 Empregados de recepção, caixas, bilheteiros e similares	192	42	84	45	9	12	-
<b>5 PESSOAL DOS SERVIÇOS E VENDEDORES</b>	<b>820</b>	<b>160</b>	<b>282</b>	<b>219</b>	<b>117</b>	<b>39</b>	<b>3</b>
51 Pessoal serviços directos e particulares, protecção, segurança	433	75	140	119	76	22	1
52 Manequins, vendedores e demonstradores	387	85	142	100	41	17	2
<b>6 TRABALHADORES DA AGRICULTURA E PESCAS</b>	<b>102</b>	<b>13</b>	<b>33</b>	<b>23</b>	<b>22</b>	<b>10</b>	<b>1</b>
<b>7 OPERÁRIOS, ARTÍFICES E SIMILARES</b>	<b>557</b>	<b>53</b>	<b>180</b>	<b>184</b>	<b>113</b>	<b>25</b>	<b>2</b>
71 Operários, artífices da indústria extractiva e construção civil	302	22	103	114	56	7	-
72 Trabalhadores da metalurgia e metalomecânica	118	20	38	26	29	4	1
73 Mecânicos de precisão, oleiros, vidreiros	4	-	2	1	-	-	1
74 Outros operários, artífices e trabalhadores similares	133	11	37	43	28	14	-
<b>8 OPERADORES DE INSTALAÇÕES E MÁQUINAS</b>	<b>227</b>	<b>17</b>	<b>48</b>	<b>85</b>	<b>57</b>	<b>19</b>	<b>1</b>
81 Operadores de instalações fixas e similares	52	7	10	22	8	4	1
82 Operadores de máquinas e trabalhadores de montagem	37	1	10	14	9	3	-
83 Condutores de veículos, operadores de equip. pesados	138	9	28	49	40	12	-
<b>9 TRABALHADORES NÃO QUALIFICADOS</b>	<b>504</b>	<b>81</b>	<b>178</b>	<b>114</b>	<b>95</b>	<b>31</b>	<b>5</b>
91 Dos serviços e comércio	313	38	109	72	66	24	4
92 Da agricultura e pescas	-	-	-	-	-	-	-
93 Da construção civil, o. públicas, transformadoras, transportes	191	43	69	42	29	7	1
<b>TRABALHADORES SEM PROFISSÃO ATRIBUÍDA</b>	<b>113</b>	<b>26</b>	<b>43</b>	<b>22</b>	<b>19</b>	<b>2</b>	<b>1</b>
A Aprendizizes, praticantes, auxiliares, ajudantes, estagiários	78	24	25	13	14	2	-
D Encarregados sem profissão especificada	2	-	2	-	-	-	-
B Licenciados e bacharéis	11	-	3	4	3	-	1
R Outros trabalhadores sem profissão atribuída	22	2	13	5	2	-	-

NÚMERO DE TCO, POR PROFISSÕES, SEGUNDO OS GRUPOS ETÁRIOS, NA ILHA DO FAIAL						QUADRO 146		
		HOMENS						
GRUPOS ETÁRIOS (Anos)		TOTAL	< 25	25 a 34	35 a 44	45 a 54	55 a 64	65 e +
PROFISSÕES (CNP)								
<b>TOTAL</b>		<b>1 840</b>	<b>240</b>	<b>615</b>	<b>514</b>	<b>337</b>	<b>119</b>	<b>15</b>
<b>1</b>	<b>QUADROS SUPERIORES E DIRIGENTES</b>	<b>58</b>	<b>-</b>	<b>11</b>	<b>15</b>	<b>17</b>	<b>11</b>	<b>4</b>
11	Quadros superiores da administração pública	6	-	5	-	-	1	-
12	Directores de empresa	22	-	3	3	7	7	2
13	Directores e gerentes de pequenas empresas	30	-	3	12	10	3	2
<b>2</b>	<b>ESPECIALISTAS DE PROFISSÕES INTELLECTUAIS</b>	<b>64</b>	<b>2</b>	<b>35</b>	<b>18</b>	<b>5</b>	<b>3</b>	<b>1</b>
21	Especialistas das ciências físicas, matemáticas e engenharia	27	1	12	10	2	1	1
22	Especialistas das ciências da vida e profissionais da saúde	10	-	4	4	1	1	-
23	Docentes do ensino secundário, superior e similares	14	1	11	2	-	-	-
24	Outros especialistas das profissões intelectuais e científicas	13	-	8	2	2	1	-
<b>3</b>	<b>TÉCNICOS E PROFISSIONAIS DE NÍVEL INTERMÉDIO</b>	<b>148</b>	<b>7</b>	<b>48</b>	<b>41</b>	<b>37</b>	<b>15</b>	<b>-</b>
31	Técnicos e profissionais de física, química e engenharia	85	6	26	21	24	8	-
32	Profissionais das ciências da vida e da saúde	3	-	2	1	-	-	-
33	Profissionais de nível intermédio do ensino	6	-	4	2	-	-	-
34	Outros técnicos e profissionais de nível intermédio	54	1	16	17	13	7	-
<b>4</b>	<b>PESSOAL ADMINISTRATIVO E SIMILARES</b>	<b>157</b>	<b>17</b>	<b>55</b>	<b>45</b>	<b>26</b>	<b>14</b>	<b>-</b>
41	Empregados de escritório	115	10	38	35	24	8	-
42	Empregados de recepção, caixas, bilheteiros e similares	42	7	17	10	2	6	-
<b>5</b>	<b>PESSOAL DOS SERVIÇOS E VENDEDORES</b>	<b>268</b>	<b>59</b>	<b>98</b>	<b>65</b>	<b>32</b>	<b>13</b>	<b>1</b>
51	Pessoal serviços directos e particulares, protecção, segurança	119	26	45	28	16	4	-
52	Manequins, vendedores e demonstradores	149	33	53	37	16	9	1
<b>6</b>	<b>TRABALHADORES DA AGRICULTURA E PESCAS</b>	<b>95</b>	<b>11</b>	<b>32</b>	<b>21</b>	<b>20</b>	<b>10</b>	<b>1</b>
<b>7</b>	<b>OPERÁRIOS, ARTÍFICES E SIMILARES</b>	<b>468</b>	<b>50</b>	<b>157</b>	<b>154</b>	<b>89</b>	<b>16</b>	<b>2</b>
71	Operários, artífices da indústria extractiva e construção civil	300	22	102	113	56	7	-
72	Trabalhadores da metalurgia e metalomecânica	118	20	38	26	29	4	1
73	Mecânicos de precisão, oleiros, vidreiros	3	-	1	1	-	-	1
74	Outros operários, artífices e trabalhadores similares	47	8	16	14	4	5	-
<b>8</b>	<b>OPERADORES DE INSTALAÇÕES E MÁQUINAS</b>	<b>206</b>	<b>16</b>	<b>44</b>	<b>75</b>	<b>52</b>	<b>18</b>	<b>1</b>
81	Operadores de instalações fixas e similares	48	6	8	21	8	4	1
82	Operadores de máquinas e trabalhadores de montagem	22	1	9	6	4	2	-
83	Condutores de veículos, operadores de equip. pesados	136	9	27	48	40	12	-
<b>9</b>	<b>TRABALHADORES NÃO QUALIFICADOS</b>	<b>316</b>	<b>63</b>	<b>111</b>	<b>70</b>	<b>48</b>	<b>19</b>	<b>5</b>
91	Dos serviços e comércio	130	20	43	30	20	13	4
92	Da agricultura e pescas	-	-	-	-	-	-	-
93	Da construção civil, o. públicas, transformadoras, transportes	186	43	68	40	28	6	1
<b>TRABALHADORES SEM PROFISSÃO ATRIBUÍDA</b>		<b>60</b>	<b>15</b>	<b>24</b>	<b>10</b>	<b>11</b>	<b>-</b>	<b>-</b>
A	Aprendizes, praticantes, auxiliares, ajudantes, estagiários	37	13	12	5	7	-	-
D	Encarregados sem profissão especificada	2	-	2	-	-	-	-
B	Licenciados e bacharéis	6	-	2	2	2	-	-
R	Outros trabalhadores sem profissão atribuída	15	2	8	3	2	-	-

NÚMERO DE TCO, POR PROFISSÕES, SEGUNDO OS GRUPOS ETÁRIOS, NA ILHA DO FAIAL						QUADRO 147		
		MULHERES						
GRUPOS ETÁRIOS (Anos)		TOTAL	< 25	25 a 34	35 a 44	45 a 54	55 a 64	65 e +
PROFISSÕES (CNP)								
<b>TOTAL</b>		<b>1 535</b>	<b>225</b>	<b>620</b>	<b>387</b>	<b>222</b>	<b>77</b>	<b>4</b>
<b>1</b>	<b>QUADROS SUPERIORES E DIRIGENTES</b>	<b>38</b>	<b>1</b>	<b>16</b>	<b>9</b>	<b>5</b>	<b>6</b>	<b>1</b>
11	Quadros superiores da administração pública	8	-	7	1	-	-	-
12	Directores de empresa	14	1	4	4	4	1	-
13	Directores e gerentes de pequenas empresas	16	-	5	4	1	5	1
<b>2</b>	<b>ESPECIALISTAS DE PROFISSÕES INTELLECTUAIS</b>	<b>114</b>	<b>9</b>	<b>78</b>	<b>18</b>	<b>6</b>	<b>3</b>	<b>-</b>
21	Especialistas das ciências físicas, matemáticas e engenharia	6	-	4	2	-	-	-
22	Especialistas das ciências da vida e profissionais da saúde	12	1	3	5	1	2	-
23	Docentes do ensino secundário, superior e similares	51	3	37	8	3	-	-
24	Outros especialistas das profissões intelectuais e científicas	45	5	34	3	2	1	-
<b>3</b>	<b>TÉCNICOS E PROFISSIONAIS DE NÍVEL INTERMÉDIO</b>	<b>112</b>	<b>11</b>	<b>57</b>	<b>25</b>	<b>14</b>	<b>5</b>	<b>-</b>
31	Técnicos e profissionais de física, química e engenharia	24	4	11	7	1	1	-
32	Profissionais das ciências da vida e da saúde	5	1	2	1	1	-	-
33	Profissionais de nível intermédio do ensino	47	2	37	5	3	-	-
34	Outros técnicos e profissionais de nível intermédio	36	4	7	12	9	4	-
<b>4</b>	<b>PESSOAL ADMINISTRATIVO E SIMILARES</b>	<b>361</b>	<b>68</b>	<b>171</b>	<b>83</b>	<b>26</b>	<b>13</b>	<b>-</b>
41	Empregados de escritório	211	33	104	48	19	7	-
42	Empregados de recepção, caixas, bilheteiros e similares	150	35	67	35	7	6	-
<b>5</b>	<b>PESSOAL DOS SERVIÇOS E VENDEDORES</b>	<b>552</b>	<b>101</b>	<b>184</b>	<b>154</b>	<b>85</b>	<b>26</b>	<b>2</b>
51	Pessoal serviços directos e particulares, protecção, segurança	314	49	95	91	60	18	1
52	Manequins, vendedores e demonstradores	238	52	89	63	25	8	1
<b>6</b>	<b>TRABALHADORES DA AGRICULTURA E PESCAS</b>	<b>7</b>	<b>2</b>	<b>1</b>	<b>2</b>	<b>2</b>	<b>-</b>	<b>-</b>
<b>7</b>	<b>OPERÁRIOS, ARTÍFICES E SIMILARES</b>	<b>89</b>	<b>3</b>	<b>23</b>	<b>30</b>	<b>24</b>	<b>9</b>	<b>-</b>
71	Operários, artífices da indústria extractiva e construção civil	2	-	1	1	-	-	-
72	Trabalhadores da metalurgia e metalomecânica	-	-	-	-	-	-	-
73	Mecânicos de precisão, oleiros, vidreiros	1	-	1	-	-	-	-
74	Outros operários, artífices e trabalhadores similares	86	3	21	29	24	9	-
<b>8</b>	<b>OPERADORES DE INSTALAÇÕES E MÁQUINAS</b>	<b>21</b>	<b>1</b>	<b>4</b>	<b>10</b>	<b>5</b>	<b>1</b>	<b>-</b>
81	Operadores de instalações fixas e similares	4	1	2	1	-	-	-
82	Operadores de máquinas e trabalhadores de montagem	15	-	1	8	5	1	-
83	Condutores de veículos, operadores de equip. pesados	2	-	1	1	-	-	-
<b>9</b>	<b>TRABALHADORES NÃO QUALIFICADOS</b>	<b>188</b>	<b>18</b>	<b>67</b>	<b>44</b>	<b>47</b>	<b>12</b>	<b>-</b>
91	Dos serviços e comércio	183	18	66	42	46	11	-
92	Da agricultura e pescas	-	-	-	-	-	-	-
93	Da construção civil, o. públicas, transformadoras, transportes	5	-	1	2	1	1	-
<b>TRABALHADORES SEM PROFISSÃO ATRIBUÍDA</b>		<b>53</b>	<b>11</b>	<b>19</b>	<b>12</b>	<b>8</b>	<b>2</b>	<b>1</b>
A	Aprendizes, praticantes, auxiliares, ajudantes, estagiários	41	11	13	8	7	2	-
D	Encarregados sem profissão especificada	-	-	-	-	-	-	-
B	Licenciados e bacharéis	5	-	1	2	1	-	1
R	Outros trabalhadores sem profissão atribuída	7	-	5	2	-	-	-

**FLORES**



**NÚMERO TOTAL DE TRABALHADORES, POR ACTIVIDADES, SEGUNDO A SITUAÇÃO NA PROFISSÃO, NA ILHA DAS FLORES**
**QUADRO 148**

SITUAÇÃO NA PROFISSÃO	TOTAL	Patrão	Trabalhador familiar não remunerado	Trabalhador por conta de outrem	Membro de cooperativa de produção	Outra
ACTIVIDADES (CAE - Rev. 3)						
<b>TOTAL</b>	<b>779</b>	<b>58</b>	<b>5</b>	<b>711</b>	<b>-</b>	<b>5</b>
<b>A Agricultura, produção animal, caça, floresta e pesca</b>	<b>41</b>	<b>10</b>	<b>1</b>	<b>30</b>	<b>-</b>	<b>-</b>
01/02 Agricultura, produção animal, caça, silvicultura	6	1	-	5	-	-
03 Pesca e aquicultura	35	9	1	25	-	-
<b>B Indústrias extractivas</b>	<b>-</b>	<b>-</b>	<b>-</b>	<b>-</b>	<b>-</b>	<b>-</b>
<b>C Indústrias transformadoras</b>	<b>43</b>	<b>4</b>	<b>-</b>	<b>39</b>	<b>-</b>	<b>-</b>
10/11 Indústrias alimentares e das bebidas	34	2	-	32	-	-
12 Indústria do tabaco	-	-	-	-	-	-
13/15 Fabricação de têxteis, indústria do vestuário e couro	-	-	-	-	-	-
16 Indústria da madeira, da cortiça, cestaria, espartaria	-	-	-	-	-	-
17 Fabricação de pasta, de papel, cartão e seus artigos	-	-	-	-	-	-
18 Impressão e reprodução de suportes gravados	-	-	-	-	-	-
19/21 Coque, produtos químicos e farmacêuticos	-	-	-	-	-	-
22/23 Artigos de borracha, matérias plásticas e não metálicos	2	1	-	1	-	-
24/25 Indústrias metalúrgicas de base, produtos metálicos	7	1	-	6	-	-
26/27 Fab. equip. informáticos, electrónica, óptica, eléctricos	-	-	-	-	-	-
28 Fabricação de máquinas e equipamentos, n.e.	-	-	-	-	-	-
29/30 Fabricação de veículos e outro equipam. de transporte	-	-	-	-	-	-
31 Fabricação de mobiliário e colchões	-	-	-	-	-	-
32 Outras indústrias transformadoras	-	-	-	-	-	-
33 Reparação, manutenção e instalação de máquinas	-	-	-	-	-	-
<b>D Electricidade, gás, vapor, água quente e fria, ar frio</b>	<b>17</b>	<b>-</b>	<b>-</b>	<b>17</b>	<b>-</b>	<b>-</b>
<b>E Distribuição de água, saneamento, resíduos</b>	<b>-</b>	<b>-</b>	<b>-</b>	<b>-</b>	<b>-</b>	<b>-</b>
36 Captação, tratamento e distribuição de água	-	-	-	-	-	-
37/39 Tratamento águas residuais, elim. resíduos, descontam.	-	-	-	-	-	-
<b>F Construção</b>	<b>218</b>	<b>10</b>	<b>-</b>	<b>208</b>	<b>-</b>	<b>-</b>
<b>G Comércio, reparação de veículos automóveis</b>	<b>135</b>	<b>15</b>	<b>3</b>	<b>114</b>	<b>-</b>	<b>3</b>
45 Comércio, manutenção e reparação de veículos	-	-	-	-	-	-
46 Comércio por grosso, excepto de veículos	36	1	1	32	-	2
47 Comércio a retalho, excepto de veículos	99	14	2	82	-	1
<b>H Transportes e armazenagem</b>	<b>62</b>	<b>5</b>	<b>-</b>	<b>55</b>	<b>-</b>	<b>2</b>
49 Transportes terrestres	3	2	-	1	-	-
50 Transportes por água	11	3	-	8	-	-
51 Transportes aéreos	18	-	-	18	-	-
52 Armazenamento, actividades auxiliares dos transportes	23	-	-	21	-	2
53 Actividades postais e de courier	7	-	-	7	-	-
<b>I Alojamento, restauração e similares</b>	<b>59</b>	<b>11</b>	<b>1</b>	<b>47</b>	<b>-</b>	<b>-</b>
55 Alojamento	27	2	-	25	-	-
56 Restauração e similares	32	9	1	22	-	-
<b>J Actividades de informação e de comunicação</b>	<b>7</b>	<b>-</b>	<b>-</b>	<b>7</b>	<b>-</b>	<b>-</b>
<b>K Actividades financeiras e de seguros</b>	<b>15</b>	<b>-</b>	<b>-</b>	<b>15</b>	<b>-</b>	<b>-</b>
<b>L Actividades imobiliárias</b>	<b>-</b>	<b>-</b>	<b>-</b>	<b>-</b>	<b>-</b>	<b>-</b>
<b>M Actividades de consultoria, científicas e técnicas</b>	<b>5</b>	<b>1</b>	<b>-</b>	<b>4</b>	<b>-</b>	<b>-</b>
<b>N Actividades administrativas e serviços de apoio</b>	<b>19</b>	<b>-</b>	<b>-</b>	<b>19</b>	<b>-</b>	<b>-</b>
<b>O Adm. pública, defesa, segurança social obrigatória</b>	<b>50</b>	<b>-</b>	<b>-</b>	<b>50</b>	<b>-</b>	<b>-</b>
<b>P Educação</b>	<b>29</b>	<b>-</b>	<b>-</b>	<b>29</b>	<b>-</b>	<b>-</b>
<b>Q Actividades de saúde humana e apoio social</b>	<b>65</b>	<b>-</b>	<b>-</b>	<b>65</b>	<b>-</b>	<b>-</b>
<b>R Actividades artísticas, desportivas e recreativas</b>	<b>1</b>	<b>-</b>	<b>-</b>	<b>1</b>	<b>-</b>	<b>-</b>
<b>S Outras actividades de serviços</b>	<b>13</b>	<b>2</b>	<b>-</b>	<b>11</b>	<b>-</b>	<b>-</b>
<b>U Organismos internacionais e extra-territoriais</b>	<b>-</b>	<b>-</b>	<b>-</b>	<b>-</b>	<b>-</b>	<b>-</b>



**NÚMERO TOTAL DE TRABALHADORES, POR ACTIVIDADES, SEGUNDO AS HABILITAÇÕES, NA ILHA DAS FLORES**
**QUADRO 149**

HABILITAÇÕES	TOTAL	<1ºCiclo Ensino Básico	1º Ciclo Ensino Básico	2º Ciclo	3º Ciclo	Secund., Prof. e Pós-sec.	Bacha- relato	Licen- ciatura ou +	Ignora- do
<b>ACTIVIDADES (CAE - Rev. 3)</b>									
<b>TOTAL</b>	<b>779</b>	<b>10</b>	<b>214</b>	<b>160</b>	<b>212</b>	<b>115</b>	<b>5</b>	<b>61</b>	<b>2</b>
<b>A Agricultura, produção animal, caça, floresta e pesca</b>	<b>41</b>	<b>2</b>	<b>23</b>	<b>10</b>	<b>4</b>	<b>2</b>	-	-	-
01/02 Agricultura, produção animal, caça, silvicultura	6	-	2	1	2	1	-	-	-
03 Pesca e aquicultura	35	2	21	9	2	1	-	-	-
<b>B Indústrias extractivas</b>	-	-	-	-	-	-	-	-	-
<b>C Indústrias transformadoras</b>	<b>43</b>	-	<b>14</b>	<b>15</b>	<b>12</b>	<b>2</b>	-	-	-
10/11 Indústrias alimentares e das bebidas	34	-	10	11	12	1	-	-	-
12 Indústria do tabaco	-	-	-	-	-	-	-	-	-
13/15 Fabricação de têxteis, indústria do vestuário e couro	-	-	-	-	-	-	-	-	-
16 Indústria da madeira, da cortiça, cestaria, espartaria	-	-	-	-	-	-	-	-	-
17 Fabricação de pasta, de papel, cartão e seus artigos	-	-	-	-	-	-	-	-	-
18 Impressão e reprodução de suportes gravados	-	-	-	-	-	-	-	-	-
19/21 Coque, produtos químicos e farmacêuticos	-	-	-	-	-	-	-	-	-
22/23 Artigos de borracha, matérias plásticas e não metálicos	2	-	1	1	-	-	-	-	-
24/25 Indústrias metalúrgicas de base, produtos metálicos	7	-	3	3	-	1	-	-	-
26/27 Fab. equip. informáticos, electrónica, óptica, eléctricos	-	-	-	-	-	-	-	-	-
28 Fabricação de máquinas e equipamentos, n.e.	-	-	-	-	-	-	-	-	-
29/30 Fabricação de veículos e outro equipam. de transporte	-	-	-	-	-	-	-	-	-
31 Fabricação de mobiliário e colchões	-	-	-	-	-	-	-	-	-
32 Outras indústrias transformadoras	-	-	-	-	-	-	-	-	-
33 Reparação, manutenção e instalação de máquinas	-	-	-	-	-	-	-	-	-
<b>D Electricidade, gás, vapor, água quente e fria, ar frio</b>	<b>17</b>	-	<b>11</b>	<b>1</b>	<b>2</b>	<b>2</b>	-	<b>1</b>	-
<b>E Distribuição de água, saneamento, resíduos</b>	-	-	-	-	-	-	-	-	-
36 Captação, tratamento e distribuição de água	-	-	-	-	-	-	-	-	-
37/39 Tratamento águas residuais, elim. resíduos, descontam.	-	-	-	-	-	-	-	-	-
<b>F Construção</b>	<b>218</b>	<b>4</b>	<b>81</b>	<b>54</b>	<b>52</b>	<b>10</b>	<b>1</b>	<b>16</b>	-
<b>G Comércio, reparação de veículos automóveis</b>	<b>135</b>	<b>2</b>	<b>27</b>	<b>25</b>	<b>51</b>	<b>25</b>	<b>1</b>	<b>4</b>	-
45 Comércio, manutenção e reparação de veículos	-	-	-	-	-	-	-	-	-
46 Comércio por grosso, excepto de veículos	36	-	6	5	16	7	-	2	-
47 Comércio a retalho, excepto de veículos	99	2	21	20	35	18	1	2	-
<b>H Transportes e armazenagem</b>	<b>62</b>	-	<b>10</b>	<b>10</b>	<b>17</b>	<b>21</b>	<b>1</b>	<b>3</b>	-
49 Transportes terrestres	3	-	1	1	1	-	-	-	-
50 Transportes por água	11	-	6	2	2	1	-	-	-
51 Transportes aéreos	18	-	1	2	4	11	-	-	-
52 Armazenamento, actividades auxiliares dos transportes	23	-	2	3	8	6	1	3	-
53 Actividades postais e de courier	7	-	-	2	2	3	-	-	-
<b>I Alojamento, restauração e similares</b>	<b>59</b>	<b>1</b>	<b>15</b>	<b>15</b>	<b>20</b>	<b>6</b>	-	<b>1</b>	<b>1</b>
55 Alojamento	27	1	7	4	9	5	-	1	-
56 Restauração e similares	32	-	8	11	11	1	-	-	1
<b>J Actividades de informação e de comunicação</b>	<b>7</b>	-	<b>2</b>	-	<b>3</b>	<b>2</b>	-	-	-
<b>K Actividades financeiras e de seguros</b>	<b>15</b>	-	-	-	<b>1</b>	<b>12</b>	-	<b>2</b>	-
<b>L Actividades imobiliárias</b>	-	-	-	-	-	-	-	-	-
<b>M Actividades de consultoria, científicas e técnicas</b>	<b>5</b>	-	-	-	-	<b>4</b>	-	-	<b>1</b>
<b>N Actividades administrativas e serviços de apoio</b>	<b>19</b>	-	<b>5</b>	<b>1</b>	<b>4</b>	<b>9</b>	-	-	-
<b>O Adm. pública, defesa, segurança social obrigatória</b>	<b>50</b>	<b>1</b>	<b>7</b>	<b>12</b>	<b>18</b>	<b>9</b>	<b>1</b>	<b>2</b>	-
<b>P Educação</b>	<b>29</b>	-	-	-	-	<b>1</b>	<b>1</b>	<b>27</b>	-
<b>Q Actividades de saúde humana e apoio social</b>	<b>65</b>	-	<b>14</b>	<b>16</b>	<b>24</b>	<b>7</b>	-	<b>4</b>	-
<b>R Actividades artísticas, desportivas e recreativas</b>	<b>1</b>	-	-	-	-	<b>1</b>	-	-	-
<b>S Outras actividades de serviços</b>	<b>13</b>	-	<b>5</b>	<b>1</b>	<b>4</b>	<b>2</b>	-	<b>1</b>	-
<b>U Organismos internacionais e extra-territoriais</b>	-	-	-	-	-	-	-	-	-

**NÚMERO DE TCO, POR ACTIVIDADES, SEGUNDO AS HABILITAÇÕES,  
NA ILHA DAS FLORES**
**QUADRO 150**

ACTIVIDADES (CAE - Rev. 3)	HABILITAÇÕES						Secund., Prof. e Pós-sec.	Bacha- relato	Licen- ciatura ou +	Ignora- do
	TOTAL	<1ºCiclo Ensino Básico	1º Ciclo Ensino Básico	2º Ciclo	3º Ciclo					
<b>TOTAL</b>	<b>711</b>	<b>10</b>	<b>188</b>	<b>144</b>	<b>194</b>	<b>111</b>	<b>5</b>	<b>59</b>	<b>-</b>	
<b>A Agricultura, produção animal, caça, floresta e pesca</b>	<b>30</b>	<b>2</b>	<b>17</b>	<b>6</b>	<b>3</b>	<b>2</b>	-	-	-	
01/02 Agricultura, produção animal, caça, silvicultura	5	-	1	1	2	1	-	-	-	
03 Pesca e aquicultura	25	2	16	5	1	1	-	-	-	
<b>B Indústrias extractivas</b>	-	-	-	-	-	-	-	-	-	
<b>C Indústrias transformadoras</b>	<b>39</b>	-	<b>10</b>	<b>15</b>	<b>12</b>	<b>2</b>	-	-	-	
10/11 Indústrias alimentares e das bebidas	32	-	8	11	12	1	-	-	-	
12 Indústria do tabaco	-	-	-	-	-	-	-	-	-	
13/15 Fabricação de têxteis, indústria do vestuário e couro	-	-	-	-	-	-	-	-	-	
16 Indústria da madeira, da cortiça, cestaria, espartaria	-	-	-	-	-	-	-	-	-	
17 Fabricação de pasta, de papel, cartão e seus artigos	-	-	-	-	-	-	-	-	-	
18 Impressão e reprodução de suportes gravados	-	-	-	-	-	-	-	-	-	
19/21 Coque, produtos químicos e farmacêuticos	-	-	-	-	-	-	-	-	-	
22/23 Artigos de borracha, matérias plásticas e não metálicos	1	-	-	1	-	-	-	-	-	
24/25 Indústrias metalúrgicas de base, produtos metálicos	6	-	2	3	-	1	-	-	-	
26/27 Fab. equip. informáticos, electrónica, óptica, eléctricos	-	-	-	-	-	-	-	-	-	
28 Fabricação de máquinas e equipamentos, n.e.	-	-	-	-	-	-	-	-	-	
29/30 Fabricação de veículos e outro equipam. de transporte	-	-	-	-	-	-	-	-	-	
31 Fabricação de mobiliário e colchões	-	-	-	-	-	-	-	-	-	
32 Outras indústrias transformadoras	-	-	-	-	-	-	-	-	-	
33 Reparação, manutenção e instalação de máquinas	-	-	-	-	-	-	-	-	-	
<b>D Electricidade, gás, vapor, água quente e fria, ar frio</b>	<b>17</b>	-	<b>11</b>	<b>1</b>	<b>2</b>	<b>2</b>	-	<b>1</b>	-	
<b>E Distribuição de água, saneamento, resíduos</b>	-	-	-	-	-	-	-	-	-	
36 Captação, tratamento e distribuição de água	-	-	-	-	-	-	-	-	-	
37/39 Tratamento águas residuais, elim. resíduos, descontam.	-	-	-	-	-	-	-	-	-	
<b>F Construção</b>	<b>208</b>	<b>4</b>	<b>78</b>	<b>50</b>	<b>49</b>	<b>10</b>	<b>1</b>	<b>16</b>	-	
<b>G Comércio, reparação de veículos automóveis</b>	<b>114</b>	<b>2</b>	<b>21</b>	<b>22</b>	<b>44</b>	<b>21</b>	<b>1</b>	<b>3</b>	-	
45 Comércio, manutenção e reparação de veículos	-	-	-	-	-	-	-	-	-	
46 Comércio por grosso, excepto de veículos	32	-	6	5	14	5	-	2	-	
47 Comércio a retalho, excepto de veículos	82	2	15	17	30	16	1	1	-	
<b>H Transportes e armazenagem</b>	<b>55</b>	-	<b>7</b>	<b>8</b>	<b>15</b>	<b>21</b>	<b>1</b>	<b>3</b>	-	
49 Transportes terrestres	1	-	1	-	-	-	-	-	-	
50 Transportes por água	8	-	4	1	2	1	-	-	-	
51 Transportes aéreos	18	-	1	2	4	11	-	-	-	
52 Armazenamento, actividades auxiliares dos transportes	21	-	1	3	7	6	1	3	-	
53 Actividades postais e de courier	7	-	-	2	2	3	-	-	-	
<b>I Alojamento, restauração e similares</b>	<b>47</b>	<b>1</b>	<b>12</b>	<b>12</b>	<b>16</b>	<b>6</b>	-	-	-	
55 Alojamento	25	1	7	4	8	5	-	-	-	
56 Restauração e similares	22	-	5	8	8	1	-	-	-	
<b>J Actividades de informação e de comunicação</b>	<b>7</b>	-	<b>2</b>	-	<b>3</b>	<b>2</b>	-	-	-	
<b>K Actividades financeiras e de seguros</b>	<b>15</b>	-	-	-	<b>1</b>	<b>12</b>	-	<b>2</b>	-	
<b>L Actividades imobiliárias</b>	-	-	-	-	-	-	-	-	-	
<b>M Actividades de consultoria, científicas e técnicas</b>	<b>4</b>	-	-	-	-	<b>4</b>	-	-	-	
<b>N Actividades administrativas e serviços de apoio</b>	<b>19</b>	-	<b>5</b>	<b>1</b>	<b>4</b>	<b>9</b>	-	-	-	
<b>O Adm. pública, defesa, segurança social obrigatória</b>	<b>50</b>	<b>1</b>	<b>7</b>	<b>12</b>	<b>18</b>	<b>9</b>	<b>1</b>	<b>2</b>	-	
<b>P Educação</b>	<b>29</b>	-	-	-	-	<b>1</b>	<b>1</b>	<b>27</b>	-	
<b>Q Actividades de saúde humana e apoio social</b>	<b>65</b>	-	<b>14</b>	<b>16</b>	<b>24</b>	<b>7</b>	-	<b>4</b>	-	
<b>R Actividades artísticas, desportivas e recreativas</b>	<b>1</b>	-	-	-	-	<b>1</b>	-	-	-	
<b>S Outras actividades de serviços</b>	<b>11</b>	-	<b>4</b>	<b>1</b>	<b>3</b>	<b>2</b>	-	<b>1</b>	-	
<b>U Organismos internacionais e extra-territoriais</b>	-	-	-	-	-	-	-	-	-	

NÚMERO TOTAL DE TRABALHADORES, POR GRUPOS ETÁRIOS, SEGUNDO AS HABILITAÇÕES, NA ILHA DAS FLORES								QUADRO 151		
--	--	--	--	--	--	--	--	------------	--	--

HABILITAÇÕES	TOTAL	<1ºCiclo Ensino Básico	1º Ciclo Ensino Básico	2º Ciclo	3º Ciclo	Secund., Prof. e Pós-sec.	Bacha- relato	Licen- ciatura ou +	Ignora- do
GRUPOS ETÁRIOS (Anos)									
<b>TOTAL</b>	<b>779</b>	<b>10</b>	<b>214</b>	<b>160</b>	<b>212</b>	<b>115</b>	<b>5</b>	<b>61</b>	<b>2</b>
< 25	97	-	4	11	48	29	-	5	-
25 a 34	265	1	21	63	86	49	4	40	1
35 a 44	186	3	62	49	43	21	-	8	-
45 a 54	165	4	79	30	32	12	1	6	1
55 a 64	49	1	34	7	3	3	-	1	-
65 e +	17	1	14	-	-	1	-	1	-

NÚMERO DE TCO, POR GRUPOS ETÁRIOS, SEGUNDO AS HABILITAÇÕES, NA ILHA DAS FLORES								QUADRO 152		
--	--	--	--	--	--	--	--	------------	--	--

HABILITAÇÕES	TOTAL	<1ºCiclo Ensino Básico	1º Ciclo Ensino Básico	2º Ciclo	3º Ciclo	Secund., Prof. e Pós-sec.	Bacha- relato	Licen- ciatura ou +	Ignora- do
GRUPOS ETÁRIOS (Anos)									
<b>TOTAL</b>	<b>711</b>	<b>10</b>	<b>188</b>	<b>144</b>	<b>194</b>	<b>111</b>	<b>5</b>	<b>59</b>	<b>-</b>
< 25	96	-	4	11	47	29	-	5	-
25 a 34	254	1	20	60	81	49	4	39	-
35 a 44	169	3	58	43	38	19	-	8	-
45 a 54	140	4	69	25	26	10	1	5	-
55 a 64	39	1	27	5	2	3	-	1	-
65 e +	13	1	10	-	-	1	-	1	-

**NÚMERO TOTAL DE TRABALHADORES, POR ACTIVIDADES, SEGUNDO OS ESCALÕES DE ANTIGUIDADE NA EMPRESA, NA ILHA DAS FLORES**

**QUADRO 153**

ESCALÃO DE ANTIGUIDADE (Anos)	TOTAL	< 1	1 a 4	5 a 9	10 a 14	15 a 19	20 e +
ACTIVIDADES (CAE - Rev. 3)							
<b>TOTAL</b>	<b>779</b>	<b>267</b>	<b>199</b>	<b>120</b>	<b>80</b>	<b>46</b>	<b>67</b>
<b>A Agricultura, produção animal, caça, floresta e pesca</b>	<b>41</b>	<b>16</b>	<b>10</b>	<b>8</b>	<b>2</b>	<b>-</b>	<b>5</b>
01/02 Agricultura, produção animal, caça, silvicultura	6	2	2	-	1	-	1
03 Pesca e aquicultura	35	14	8	8	1	-	4
<b>B Indústrias extractivas</b>	<b>-</b>	<b>-</b>	<b>-</b>	<b>-</b>	<b>-</b>	<b>-</b>	<b>-</b>
<b>C Indústrias transformadoras</b>	<b>43</b>	<b>13</b>	<b>7</b>	<b>6</b>	<b>11</b>	<b>4</b>	<b>2</b>
10/11 Indústrias alimentares e das bebidas	34	12	6	4	7	4	1
12 Indústria do tabaco	-	-	-	-	-	-	-
13/15 Fabricação de têxteis, indústria do vestuário e couro	-	-	-	-	-	-	-
16 Indústria da madeira, da cortiça, cestaria, espartaria	-	-	-	-	-	-	-
17 Fabricação de pasta, de papel, cartão e seus artigos	-	-	-	-	-	-	-
18 Impressão e reprodução de suportes gravados	-	-	-	-	-	-	-
19/21 Coque, produtos químicos e farmacêuticos	-	-	-	-	-	-	-
22/23 Artigos de borracha, matérias plásticas e não metálicos	2	-	-	1	-	-	1
24/25 Indústrias metalúrgicas de base, produtos metálicos	7	1	1	1	4	-	-
26/27 Fab. equip. informáticos, electrónica, óptica, eléctricos	-	-	-	-	-	-	-
28 Fabricação de máquinas e equipamentos, n.e.	-	-	-	-	-	-	-
29/30 Fabricação de veículos e outro equipam. de transporte	-	-	-	-	-	-	-
31 Fabricação de mobiliário e colchões	-	-	-	-	-	-	-
32 Outras indústrias transformadoras	-	-	-	-	-	-	-
33 Reparação, manutenção e instalação de máquinas	-	-	-	-	-	-	-
<b>D Electricidade, gás, vapor, água quente e fria, ar frio</b>	<b>17</b>	<b>2</b>	<b>-</b>	<b>1</b>	<b>-</b>	<b>6</b>	<b>8</b>
<b>E Distribuição de água, saneamento, resíduos</b>	<b>-</b>	<b>-</b>	<b>-</b>	<b>-</b>	<b>-</b>	<b>-</b>	<b>-</b>
36 Captação, tratamento e distribuição de água	-	-	-	-	-	-	-
37/39 Tratamento águas residuais, elim. resíduos, descontam.	-	-	-	-	-	-	-
<b>F Construção</b>	<b>218</b>	<b>77</b>	<b>64</b>	<b>42</b>	<b>18</b>	<b>7</b>	<b>10</b>
<b>G Comércio, reparação de veículos automóveis</b>	<b>135</b>	<b>48</b>	<b>29</b>	<b>22</b>	<b>9</b>	<b>12</b>	<b>15</b>
45 Comércio, manutenção e reparação de veículos	-	-	-	-	-	-	-
46 Comércio por grosso, excepto de veículos	36	12	9	6	2	1	6
47 Comércio a retalho, excepto de veículos	99	36	20	16	7	11	9
<b>H Transportes e armazenagem</b>	<b>62</b>	<b>7</b>	<b>15</b>	<b>19</b>	<b>8</b>	<b>3</b>	<b>10</b>
49 Transportes terrestres	3	-	1	1	1	-	-
50 Transportes por água	11	-	5	6	-	-	-
51 Transportes aéreos	18	3	4	5	2	1	3
52 Armazenamento, actividades auxiliares dos transportes	23	3	5	5	4	1	5
53 Actividades postais e de courier	7	1	-	2	1	1	2
<b>I Alojamento, restauração e similares</b>	<b>59</b>	<b>25</b>	<b>18</b>	<b>7</b>	<b>5</b>	<b>3</b>	<b>1</b>
55 Alojamento	27	15	6	1	2	3	-
56 Restauração e similares	32	10	12	6	3	-	1
<b>J Actividades de informação e de comunicação</b>	<b>7</b>	<b>1</b>	<b>-</b>	<b>-</b>	<b>2</b>	<b>3</b>	<b>1</b>
<b>K Actividades financeiras e de seguros</b>	<b>15</b>	<b>3</b>	<b>-</b>	<b>-</b>	<b>1</b>	<b>5</b>	<b>6</b>
<b>L Actividades imobiliárias</b>	<b>-</b>	<b>-</b>	<b>-</b>	<b>-</b>	<b>-</b>	<b>-</b>	<b>-</b>
<b>M Actividades de consultoria, científicas e técnicas</b>	<b>5</b>	<b>2</b>	<b>2</b>	<b>-</b>	<b>1</b>	<b>-</b>	<b>-</b>
<b>N Actividades administrativas e serviços de apoio</b>	<b>19</b>	<b>9</b>	<b>9</b>	<b>1</b>	<b>-</b>	<b>-</b>	<b>-</b>
<b>O Adm. pública, defesa, segurança social obrigatória</b>	<b>50</b>	<b>13</b>	<b>27</b>	<b>5</b>	<b>3</b>	<b>2</b>	<b>-</b>
<b>P Educação</b>	<b>29</b>	<b>27</b>	<b>1</b>	<b>-</b>	<b>-</b>	<b>1</b>	<b>-</b>
<b>Q Actividades de saúde humana e apoio social</b>	<b>65</b>	<b>18</b>	<b>14</b>	<b>7</b>	<b>19</b>	<b>-</b>	<b>7</b>
<b>R Actividades artísticas, desportivas e recreativas</b>	<b>1</b>	<b>1</b>	<b>-</b>	<b>-</b>	<b>-</b>	<b>-</b>	<b>-</b>
<b>S Outras actividades de serviços</b>	<b>13</b>	<b>5</b>	<b>3</b>	<b>2</b>	<b>1</b>	<b>-</b>	<b>2</b>
<b>U Organismos internacionais e extra-territoriais</b>	<b>-</b>	<b>-</b>	<b>-</b>	<b>-</b>	<b>-</b>	<b>-</b>	<b>-</b>

**NÚMERO TOTAL DE TRABALHADORES, POR ACTIVIDADES, SEGUNDO OS NÍVEIS DE QUALIFICAÇÃO, NA ILHA DAS FLORES**

**QUADRO 154**

**HOMENS/MULHERES**

NÍVEL DE QUALIFICAÇÃO	TOTAL	Quadro superior	Quadro médio	Encar./ /contra- mestre	Prof. Altam. Qualif.	Prof. Qualifi- cado	Prof. Semi- qualif.	Prof. Não qualif.	Pratic./ /apren- diz	Igno- rado
ACTIVIDADES (CAE - Rev. 3)										
<b>TOTAL</b>	<b>779</b>	<b>75</b>	<b>19</b>	<b>24</b>	<b>63</b>	<b>191</b>	<b>209</b>	<b>177</b>	<b>5</b>	<b>16</b>
<b>A Agricultura, produção animal, caça, floresta e pesca</b>	<b>41</b>	<b>1</b>	<b>-</b>	<b>3</b>	<b>-</b>	<b>8</b>	<b>17</b>	<b>12</b>	<b>-</b>	<b>-</b>
01/02 Agricultura, produção animal, caça, silvicultura	6	1	-	1	-	1	3	-	-	-
03 Pesca e aquicultura	35	-	-	2	-	7	14	12	-	-
<b>B Indústrias extractivas</b>	<b>-</b>	<b>-</b>	<b>-</b>	<b>-</b>	<b>-</b>	<b>-</b>	<b>-</b>	<b>-</b>	<b>-</b>	<b>-</b>
<b>C Indústrias transformadoras</b>	<b>43</b>	<b>1</b>	<b>-</b>	<b>1</b>	<b>-</b>	<b>3</b>	<b>13</b>	<b>23</b>	<b>-</b>	<b>2</b>
10/11 Indústrias alimentares e das bebidas	34	-	-	1	-	2	9	21	-	1
12 Indústria do tabaco	-	-	-	-	-	-	-	-	-	-
13/15 Fabricação de têxteis, indústria do vestuário e couro	-	-	-	-	-	-	-	-	-	-
16 Indústria da madeira, da cortiça, cestaria, espartaria	-	-	-	-	-	-	-	-	-	-
17 Fabricação de pasta, de papel, cartão e seus artigos	-	-	-	-	-	-	-	-	-	-
18 Impressão e reprodução de suportes gravados	-	-	-	-	-	-	-	-	-	-
19/21 Coque, produtos químicos e farmacêuticos	-	-	-	-	-	-	-	-	-	-
22/23 Artigos de borracha, matérias plásticas e não metálicos	2	-	-	-	-	-	-	1	-	1
24/25 Indústrias metalúrgicas de base, produtos metálicos	7	1	-	-	-	1	4	1	-	-
26/27 Fab. equip. informáticos, electrónica, óptica, eléctricos	-	-	-	-	-	-	-	-	-	-
28 Fabricação de máquinas e equipamentos, n.e.	-	-	-	-	-	-	-	-	-	-
29/30 Fabricação de veículos e outro equipam. de transporte	-	-	-	-	-	-	-	-	-	-
31 Fabricação de mobiliário e colchões	-	-	-	-	-	-	-	-	-	-
32 Outras indústrias transformadoras	-	-	-	-	-	-	-	-	-	-
33 Reparação, manutenção e instalação de máquinas	-	-	-	-	-	-	-	-	-	-
<b>D Electricidade, gás, vapor, água quente e fria, ar frio</b>	<b>17</b>	<b>1</b>	<b>-</b>	<b>-</b>	<b>1</b>	<b>8</b>	<b>4</b>	<b>3</b>	<b>-</b>	<b>-</b>
<b>E Distribuição de água, saneamento, resíduos</b>	<b>-</b>	<b>-</b>	<b>-</b>	<b>-</b>	<b>-</b>	<b>-</b>	<b>-</b>	<b>-</b>	<b>-</b>	<b>-</b>
36 Captação, tratamento e distribuição de água	-	-	-	-	-	-	-	-	-	-
37/39 Tratamento águas residuais, elim. resíduos, descontam.	-	-	-	-	-	-	-	-	-	-
<b>F Construção</b>	<b>218</b>	<b>7</b>	<b>7</b>	<b>9</b>	<b>17</b>	<b>48</b>	<b>57</b>	<b>65</b>	<b>-</b>	<b>8</b>
<b>G Comércio, reparação de veículos automóveis</b>	<b>135</b>	<b>17</b>	<b>1</b>	<b>4</b>	<b>3</b>	<b>38</b>	<b>37</b>	<b>32</b>	<b>2</b>	<b>1</b>
45 Comércio, manutenção e reparação de veículos	-	-	-	-	-	-	-	-	-	-
46 Comércio por grosso, excepto de veículos	36	2	-	-	1	11	8	13	1	-
47 Comércio a retalho, excepto de veículos	99	15	1	4	2	27	29	19	1	1
<b>H Transportes e armazenagem</b>	<b>62</b>	<b>5</b>	<b>6</b>	<b>1</b>	<b>13</b>	<b>16</b>	<b>10</b>	<b>10</b>	<b>-</b>	<b>1</b>
49 Transportes terrestres	3	-	-	-	-	1	1	1	-	-
50 Transportes por água	11	3	-	-	1	2	-	5	-	-
51 Transportes aéreos	18	-	1	-	-	9	7	1	-	-
52 Armazenamento, actividades auxiliares dos transportes	23	2	5	1	8	1	2	3	-	1
53 Actividades postais e de courier	7	-	-	-	4	3	-	-	-	-
<b>I Alojamento, restauração e similares</b>	<b>59</b>	<b>4</b>	<b>-</b>	<b>-</b>	<b>-</b>	<b>8</b>	<b>34</b>	<b>13</b>	<b>-</b>	<b>-</b>
55 Alojamento	27	2	-	-	-	4	13	8	-	-
56 Restauração e similares	32	2	-	-	-	4	21	5	-	-
<b>J Actividades de informação e de comunicação</b>	<b>7</b>	<b>6</b>	<b>-</b>	<b>-</b>	<b>-</b>	<b>1</b>	<b>-</b>	<b>-</b>	<b>-</b>	<b>-</b>
<b>K Actividades financeiras e de seguros</b>	<b>15</b>	<b>-</b>	<b>4</b>	<b>-</b>	<b>6</b>	<b>5</b>	<b>-</b>	<b>-</b>	<b>-</b>	<b>-</b>
<b>L Actividades imobiliárias</b>	<b>-</b>	<b>-</b>	<b>-</b>	<b>-</b>	<b>-</b>	<b>-</b>	<b>-</b>	<b>-</b>	<b>-</b>	<b>-</b>
<b>M Actividades de consultoria, científicas e técnicas</b>	<b>5</b>	<b>1</b>	<b>-</b>	<b>-</b>	<b>-</b>	<b>1</b>	<b>3</b>	<b>-</b>	<b>-</b>	<b>-</b>
<b>N Actividades administrativas e serviços de apoio</b>	<b>19</b>	<b>-</b>	<b>-</b>	<b>-</b>	<b>-</b>	<b>11</b>	<b>2</b>	<b>6</b>	<b>-</b>	<b>-</b>
<b>O Adm. pública, defesa, segurança social obrigatória</b>	<b>50</b>	<b>1</b>	<b>-</b>	<b>3</b>	<b>21</b>	<b>13</b>	<b>2</b>	<b>6</b>	<b>-</b>	<b>4</b>
<b>P Educação</b>	<b>29</b>	<b>28</b>	<b>-</b>	<b>-</b>	<b>1</b>	<b>-</b>	<b>-</b>	<b>-</b>	<b>-</b>	<b>-</b>
<b>Q Actividades de saúde humana e apoio social</b>	<b>65</b>	<b>2</b>	<b>1</b>	<b>3</b>	<b>1</b>	<b>31</b>	<b>21</b>	<b>3</b>	<b>3</b>	<b>-</b>
<b>R Actividades artísticas, desportivas e recreativas</b>	<b>1</b>	<b>-</b>	<b>-</b>	<b>-</b>	<b>-</b>	<b>-</b>	<b>1</b>	<b>-</b>	<b>-</b>	<b>-</b>
<b>S Outras actividades de serviços</b>	<b>13</b>	<b>1</b>	<b>-</b>	<b>-</b>	<b>-</b>	<b>-</b>	<b>8</b>	<b>4</b>	<b>-</b>	<b>-</b>
<b>U Organismos internacionais e extra-territoriais</b>	<b>-</b>	<b>-</b>	<b>-</b>	<b>-</b>	<b>-</b>	<b>-</b>	<b>-</b>	<b>-</b>	<b>-</b>	<b>-</b>

NÚMERO TOTAL DE TRABALHADORES, POR ACTIVIDADES, SEGUNDO OS NÍVEIS DE QUALIFICAÇÃO, NA ILHA DAS FLORES								QUADRO 155		
NÍVEL DE QUALIFICAÇÃO		HOMENS								
ACTIVIDADES (CAE - Rev. 3)	TOTAL	Quadro superior	Quadro médio	Encar./ /contra-mestre	Prof. Altam. Qualif.	Prof. Qualificado	Prof. Semi-qualif.	Prof. Não qualif.	Pratic./ /aprendiz	Ignorado
<b>TOTAL</b>	<b>471</b>	<b>34</b>	<b>14</b>	<b>20</b>	<b>50</b>	<b>107</b>	<b>117</b>	<b>117</b>	<b>1</b>	<b>11</b>
<b>A Agricultura, produção animal, caça, floresta e pesca</b>	<b>37</b>	<b>1</b>	<b>-</b>	<b>3</b>	<b>-</b>	<b>7</b>	<b>15</b>	<b>11</b>	<b>-</b>	<b>-</b>
01/02 Agricultura, produção animal, caça, silvicultura	4	1	-	1	-	1	1	-	-	-
03 Pesca e aquicultura	33	-	-	2	-	6	14	11	-	-
<b>B Indústrias extractivas</b>	<b>-</b>	<b>-</b>	<b>-</b>	<b>-</b>	<b>-</b>	<b>-</b>	<b>-</b>	<b>-</b>	<b>-</b>	<b>-</b>
<b>C Indústrias transformadoras</b>	<b>19</b>	<b>1</b>	<b>-</b>	<b>1</b>	<b>-</b>	<b>1</b>	<b>7</b>	<b>8</b>	<b>-</b>	<b>1</b>
10/11 Indústrias alimentares e das bebidas	11	-	-	1	-	-	4	6	-	-
12 Indústria do tabaco	-	-	-	-	-	-	-	-	-	-
13/15 Fabricação de têxteis, indústria do vestuário e couro	-	-	-	-	-	-	-	-	-	-
16 Indústria da madeira, da cortiça, cestaria, espartaria	-	-	-	-	-	-	-	-	-	-
17 Fabricação de pasta, de papel, cartão e seus artigos	-	-	-	-	-	-	-	-	-	-
18 Impressão e reprodução de suportes gravados	-	-	-	-	-	-	-	-	-	-
19/21 Coque, produtos químicos e farmacêuticos	-	-	-	-	-	-	-	-	-	-
22/23 Artigos de borracha, matérias plásticas e não metálicos	2	-	-	-	-	-	-	1	-	1
24/25 Indústrias metalúrgicas de base, produtos metálicos	6	1	-	-	-	1	3	1	-	-
26/27 Fab. equip. informáticos, electrónica, óptica, eléctricos	-	-	-	-	-	-	-	-	-	-
28 Fabricação de máquinas e equipamentos, n.e.	-	-	-	-	-	-	-	-	-	-
29/30 Fabricação de veículos e outro equipam. de transporte	-	-	-	-	-	-	-	-	-	-
31 Fabricação de mobiliário e colchões	-	-	-	-	-	-	-	-	-	-
32 Outras indústrias transformadoras	-	-	-	-	-	-	-	-	-	-
33 Reparação, manutenção e instalação de máquinas	-	-	-	-	-	-	-	-	-	-
<b>D Electricidade, gás, vapor, água quente e fria, ar frio</b>	<b>16</b>	<b>1</b>	<b>-</b>	<b>-</b>	<b>1</b>	<b>7</b>	<b>4</b>	<b>3</b>	<b>-</b>	<b>-</b>
<b>E Distribuição de água, saneamento, resíduos</b>	<b>-</b>	<b>-</b>	<b>-</b>	<b>-</b>	<b>-</b>	<b>-</b>	<b>-</b>	<b>-</b>	<b>-</b>	<b>-</b>
36 Captação, tratamento e distribuição de água	-	-	-	-	-	-	-	-	-	-
37/39 Tratamento águas residuais, elim. resíduos, descontam.	-	-	-	-	-	-	-	-	-	-
<b>F Construção</b>	<b>199</b>	<b>4</b>	<b>6</b>	<b>9</b>	<b>16</b>	<b>43</b>	<b>52</b>	<b>61</b>	<b>-</b>	<b>8</b>
<b>G Comércio, reparação de veículos automóveis</b>	<b>60</b>	<b>8</b>	<b>-</b>	<b>2</b>	<b>3</b>	<b>18</b>	<b>11</b>	<b>17</b>	<b>1</b>	<b>-</b>
45 Comércio, manutenção e reparação de veículos	-	-	-	-	-	-	-	-	-	-
46 Comércio por grosso, excepto de veículos	18	1	-	-	1	7	1	8	-	-
47 Comércio a retalho, excepto de veículos	42	7	-	2	2	11	10	9	1	-
<b>H Transportes e armazenagem</b>	<b>45</b>	<b>4</b>	<b>5</b>	<b>1</b>	<b>8</b>	<b>9</b>	<b>10</b>	<b>8</b>	<b>-</b>	<b>-</b>
49 Transportes terrestres	2	-	-	-	-	1	1	-	-	-
50 Transportes por água	8	3	-	-	-	-	-	5	-	-
51 Transportes aéreos	12	-	1	-	-	4	7	-	-	-
52 Armazenamento, actividades auxiliares dos transportes	18	1	4	1	6	1	2	3	-	-
53 Actividades postais e de courier	5	-	-	-	2	3	-	-	-	-
<b>I Alojamento, restauração e similares</b>	<b>17</b>	<b>2</b>	<b>-</b>	<b>-</b>	<b>-</b>	<b>3</b>	<b>10</b>	<b>2</b>	<b>-</b>	<b>-</b>
55 Alojamento	6	2	-	-	-	2	1	1	-	-
56 Restauração e similares	11	-	-	-	-	1	9	1	-	-
<b>J Actividades de informação e de comunicação</b>	<b>6</b>	<b>6</b>	<b>-</b>	<b>-</b>	<b>-</b>	<b>-</b>	<b>-</b>	<b>-</b>	<b>-</b>	<b>-</b>
<b>K Actividades financeiras e de seguros</b>	<b>7</b>	<b>-</b>	<b>3</b>	<b>-</b>	<b>4</b>	<b>-</b>	<b>-</b>	<b>-</b>	<b>-</b>	<b>-</b>
<b>L Actividades imobiliárias</b>	<b>-</b>	<b>-</b>	<b>-</b>	<b>-</b>	<b>-</b>	<b>-</b>	<b>-</b>	<b>-</b>	<b>-</b>	<b>-</b>
<b>M Actividades de consultoria, científicas e técnicas</b>	<b>1</b>	<b>-</b>	<b>-</b>	<b>-</b>	<b>-</b>	<b>1</b>	<b>-</b>	<b>-</b>	<b>-</b>	<b>-</b>
<b>N Actividades administrativas e serviços de apoio</b>	<b>6</b>	<b>-</b>	<b>-</b>	<b>-</b>	<b>-</b>	<b>5</b>	<b>1</b>	<b>-</b>	<b>-</b>	<b>-</b>
<b>O Adm. pública, defesa, segurança social obrigatória</b>	<b>41</b>	<b>1</b>	<b>-</b>	<b>3</b>	<b>17</b>	<b>10</b>	<b>2</b>	<b>6</b>	<b>-</b>	<b>2</b>
<b>P Educação</b>	<b>7</b>	<b>6</b>	<b>-</b>	<b>-</b>	<b>1</b>	<b>-</b>	<b>-</b>	<b>-</b>	<b>-</b>	<b>-</b>
<b>Q Actividades de saúde humana e apoio social</b>	<b>4</b>	<b>-</b>	<b>-</b>	<b>1</b>	<b>-</b>	<b>3</b>	<b>-</b>	<b>-</b>	<b>-</b>	<b>-</b>
<b>R Actividades artísticas, desportivas e recreativas</b>	<b>1</b>	<b>-</b>	<b>-</b>	<b>-</b>	<b>-</b>	<b>-</b>	<b>1</b>	<b>-</b>	<b>-</b>	<b>-</b>
<b>S Outras actividades de serviços</b>	<b>5</b>	<b>-</b>	<b>-</b>	<b>-</b>	<b>-</b>	<b>-</b>	<b>4</b>	<b>1</b>	<b>-</b>	<b>-</b>
<b>U Organismos internacionais e extra-territoriais</b>	<b>-</b>	<b>-</b>	<b>-</b>	<b>-</b>	<b>-</b>	<b>-</b>	<b>-</b>	<b>-</b>	<b>-</b>	<b>-</b>

NÚMERO TOTAL DE TRABALHADORES, POR ACTIVIDADES, SEGUNDO OS NÍVEIS DE QUALIFICAÇÃO, NA ILHA DAS FLORES								QUADRO 156		
								MULHERES		
NÍVEL DE QUALIFICAÇÃO	TOTAL	Quadro superior	Quadro médio	Encar./ /contra-mestre	Prof. Altam. Qualif.	Prof. Qualificado	Prof. Semi-qualif.	Prof. Não qualif.	Pratic./ /aprendiz	Igno-rado
ACTIVIDADES (CAE - Rev. 3)										
<b>TOTAL</b>	<b>308</b>	<b>41</b>	<b>5</b>	<b>4</b>	<b>13</b>	<b>84</b>	<b>92</b>	<b>60</b>	<b>4</b>	<b>5</b>
<b>A Agricultura, produção animal, caça, floresta e pesca</b>	<b>4</b>	-	-	-	-	<b>1</b>	<b>2</b>	<b>1</b>	-	-
01/02 Agricultura, produção animal, caça, silvicultura	2	-	-	-	-	-	2	-	-	-
03 Pesca e aquicultura	2	-	-	-	-	1	-	1	-	-
<b>B Indústrias extractivas</b>	-	-	-	-	-	-	-	-	-	-
<b>C Indústrias transformadoras</b>	<b>24</b>	-	-	-	-	<b>2</b>	<b>6</b>	<b>15</b>	-	<b>1</b>
10/11 Indústrias alimentares e das bebidas	23	-	-	-	-	2	5	15	-	1
12 Indústria do tabaco	-	-	-	-	-	-	-	-	-	-
13/15 Fabricação de têxteis, indústria do vestuário e couro	-	-	-	-	-	-	-	-	-	-
16 Indústria da madeira, da cortiça, cestaria, espartaria	-	-	-	-	-	-	-	-	-	-
17 Fabricação de pasta, de papel, cartão e seus artigos	-	-	-	-	-	-	-	-	-	-
18 Impressão e reprodução de suportes gravados	-	-	-	-	-	-	-	-	-	-
19/21 Coque, produtos químicos e farmacêuticos	-	-	-	-	-	-	-	-	-	-
22/23 Artigos de borracha, matérias plásticas e não metálicos	-	-	-	-	-	-	-	-	-	-
24/25 Indústrias metalúrgicas de base, produtos metálicos	1	-	-	-	-	-	1	-	-	-
26/27 Fab. equip. informáticos, electrónica, óptica, eléctricos	-	-	-	-	-	-	-	-	-	-
28 Fabricação de máquinas e equipamentos, n.e.	-	-	-	-	-	-	-	-	-	-
29/30 Fabricação de veículos e outro equipam. de transporte	-	-	-	-	-	-	-	-	-	-
31 Fabricação de mobiliário e colchões	-	-	-	-	-	-	-	-	-	-
32 Outras indústrias transformadoras	-	-	-	-	-	-	-	-	-	-
33 Reparação, manutenção e instalação de máquinas	-	-	-	-	-	-	-	-	-	-
<b>D Electricidade, gás, vapor, água quente e fria, ar frio</b>	<b>1</b>	-	-	-	-	<b>1</b>	-	-	-	-
<b>E Distribuição de água, saneamento, resíduos</b>	-	-	-	-	-	-	-	-	-	-
36 Captação, tratamento e distribuição de água	-	-	-	-	-	-	-	-	-	-
37/39 Tratamento águas residuais, elim. resíduos, descontam.	-	-	-	-	-	-	-	-	-	-
<b>F Construção</b>	<b>19</b>	<b>3</b>	<b>1</b>	-	<b>1</b>	<b>5</b>	<b>5</b>	<b>4</b>	-	-
<b>G Comércio, reparação de veículos automóveis</b>	<b>75</b>	<b>9</b>	<b>1</b>	<b>2</b>	-	<b>20</b>	<b>26</b>	<b>15</b>	<b>1</b>	<b>1</b>
45 Comércio, manutenção e reparação de veículos	-	-	-	-	-	-	-	-	-	-
46 Comércio por grosso, excepto de veículos	18	1	-	-	-	4	7	5	1	-
47 Comércio a retalho, excepto de veículos	57	8	1	2	-	16	19	10	-	1
<b>H Transportes e armazenagem</b>	<b>17</b>	<b>1</b>	<b>1</b>	-	<b>5</b>	<b>7</b>	-	<b>2</b>	-	<b>1</b>
49 Transportes terrestres	1	-	-	-	-	-	-	1	-	-
50 Transportes por água	3	-	-	-	1	2	-	-	-	-
51 Transportes aéreos	6	-	-	-	-	5	-	1	-	-
52 Armazenamento, actividades auxiliares dos transportes	5	1	1	-	2	-	-	-	-	1
53 Actividades postais e de courier	2	-	-	-	2	-	-	-	-	-
<b>I Alojamento, restauração e similares</b>	<b>42</b>	<b>2</b>	-	-	-	<b>5</b>	<b>24</b>	<b>11</b>	-	-
55 Alojamento	21	-	-	-	-	2	12	7	-	-
56 Restauração e similares	21	2	-	-	-	3	12	4	-	-
<b>J Actividades de informação e de comunicação</b>	<b>1</b>	-	-	-	-	<b>1</b>	-	-	-	-
<b>K Actividades financeiras e de seguros</b>	<b>8</b>	-	<b>1</b>	-	<b>2</b>	<b>5</b>	-	-	-	-
<b>L Actividades imobiliárias</b>	-	-	-	-	-	-	-	-	-	-
<b>M Actividades de consultoria, científicas e técnicas</b>	<b>4</b>	<b>1</b>	-	-	-	-	<b>3</b>	-	-	-
<b>N Actividades administrativas e serviços de apoio</b>	<b>13</b>	-	-	-	-	<b>6</b>	<b>1</b>	<b>6</b>	-	-
<b>O Adm. pública, defesa, segurança social obrigatória</b>	<b>9</b>	-	-	-	<b>4</b>	<b>3</b>	-	-	-	<b>2</b>
<b>P Educação</b>	<b>22</b>	<b>22</b>	-	-	-	-	-	-	-	-
<b>Q Actividades de saúde humana e apoio social</b>	<b>61</b>	<b>2</b>	<b>1</b>	<b>2</b>	<b>1</b>	<b>28</b>	<b>21</b>	<b>3</b>	<b>3</b>	-
<b>R Actividades artísticas, desportivas e recreativas</b>	-	-	-	-	-	-	-	-	-	-
<b>S Outras actividades de serviços</b>	<b>8</b>	<b>1</b>	-	-	-	-	<b>4</b>	<b>3</b>	-	-
<b>U Organismos internacionais e extra-territoriais</b>	-	-	-	-	-	-	-	-	-	-

NÚMERO DE TCO, POR ACTIVIDADES, SEGUNDO OS NÍVEIS DE QUALIFICAÇÃO, NA ILHA DAS FLORES								QUADRO 157			
ACTIVIDADES (CAE - Rev. 3)	NÍVEL DE QUALIFICAÇÃO	HOMENS/MULHERES									
		TOTAL	Quadro superior	Quadro médio	Encar./ /contra-mestre	Prof. Altam. Qualif.	Prof. Qualificado	Prof. Semi-qualif.	Prof. Não-qualif.	Pratic./ /aprendiz	Ignorado
<b>TOTAL</b>		<b>711</b>	<b>51</b>	<b>19</b>	<b>22</b>	<b>63</b>	<b>189</b>	<b>178</b>	<b>171</b>	<b>5</b>	<b>13</b>
<b>A Agricultura, produção animal, caça, floresta e pesca</b>		<b>30</b>	<b>1</b>	<b>-</b>	<b>1</b>	<b>-</b>	<b>7</b>	<b>13</b>	<b>8</b>	<b>-</b>	<b>-</b>
01/02 Agricultura, produção animal, caça, silvicultura		5	1	-	1	-	1	2	-	-	-
03 Pesca e aquicultura		25	-	-	-	-	6	11	8	-	-
<b>B Indústrias extractivas</b>		<b>-</b>	<b>-</b>	<b>-</b>	<b>-</b>	<b>-</b>	<b>-</b>	<b>-</b>	<b>-</b>	<b>-</b>	<b>-</b>
<b>C Indústrias transformadoras</b>		<b>39</b>	<b>1</b>	<b>-</b>	<b>1</b>	<b>-</b>	<b>3</b>	<b>11</b>	<b>22</b>	<b>-</b>	<b>1</b>
10/11 Indústrias alimentares e das bebidas		32	-	-	1	-	2	8	20	-	1
12 Indústria do tabaco		-	-	-	-	-	-	-	-	-	-
13/15 Fabricação de têxteis, indústria do vestuário e couro		-	-	-	-	-	-	-	-	-	-
16 Indústria da madeira, da cortiça, cestaria, espartaria		-	-	-	-	-	-	-	-	-	-
17 Fabricação de pasta, de papel, cartão e seus artigos		-	-	-	-	-	-	-	-	-	-
18 Impressão e reprodução de suportes gravados		-	-	-	-	-	-	-	-	-	-
19/21 Coque, produtos químicos e farmacêuticos		-	-	-	-	-	-	-	-	-	-
22/23 Artigos de borracha, matérias plásticas e não metálicos		1	-	-	-	-	-	-	1	-	-
24/25 Indústrias metalúrgicas de base, produtos metálicos		6	1	-	-	-	1	3	1	-	-
26/27 Fab. equip. informáticos, electrónica, óptica, eléctricos		-	-	-	-	-	-	-	-	-	-
28 Fabricação de máquinas e equipamentos, n.e.		-	-	-	-	-	-	-	-	-	-
29/30 Fabricação de veículos e outro equipam. de transporte		-	-	-	-	-	-	-	-	-	-
31 Fabricação de mobiliário e colchões		-	-	-	-	-	-	-	-	-	-
32 Outras indústrias transformadoras		-	-	-	-	-	-	-	-	-	-
33 Reparação, manutenção e instalação de máquinas		-	-	-	-	-	-	-	-	-	-
<b>D Electricidade, gás, vapor, água quente e fria, ar frio</b>		<b>17</b>	<b>1</b>	<b>-</b>	<b>-</b>	<b>1</b>	<b>8</b>	<b>4</b>	<b>3</b>	<b>-</b>	<b>-</b>
<b>E Distribuição de água, saneamento, resíduos</b>		<b>-</b>	<b>-</b>	<b>-</b>	<b>-</b>	<b>-</b>	<b>-</b>	<b>-</b>	<b>-</b>	<b>-</b>	<b>-</b>
36 Captação, tratamento e distribuição de água		-	-	-	-	-	-	-	-	-	-
37/39 Tratamento águas residuais, elim. resíduos, descontam.		-	-	-	-	-	-	-	-	-	-
<b>F Construção</b>		<b>208</b>	<b>5</b>	<b>7</b>	<b>9</b>	<b>17</b>	<b>48</b>	<b>50</b>	<b>65</b>	<b>-</b>	<b>7</b>
<b>G Comércio, reparação de veículos automóveis</b>		<b>114</b>	<b>4</b>	<b>1</b>	<b>4</b>	<b>3</b>	<b>37</b>	<b>31</b>	<b>32</b>	<b>2</b>	<b>-</b>
45 Comércio, manutenção e reparação de veículos		-	-	-	-	-	-	-	-	-	-
46 Comércio por grosso, excepto de veículos		32	-	-	-	1	11	6	13	1	-
47 Comércio a retalho, excepto de veículos		82	4	1	4	2	26	25	19	1	-
<b>H Transportes e armazenagem</b>		<b>55</b>	<b>-</b>	<b>6</b>	<b>1</b>	<b>13</b>	<b>16</b>	<b>9</b>	<b>9</b>	<b>-</b>	<b>1</b>
49 Transportes terrestres		1	-	-	-	-	1	-	-	-	-
50 Transportes por água		8	-	-	-	1	2	-	5	-	-
51 Transportes aéreos		18	-	1	-	-	9	7	1	-	-
52 Armazenamento, actividades auxiliares dos transportes		21	-	5	1	8	1	2	3	-	1
53 Actividades postais e de courier		7	-	-	-	4	3	-	-	-	-
<b>I Alojamento, restauração e similares</b>		<b>47</b>	<b>1</b>	<b>-</b>	<b>-</b>	<b>-</b>	<b>8</b>	<b>25</b>	<b>13</b>	<b>-</b>	<b>-</b>
55 Alojamento		25	-	-	-	-	4	13	8	-	-
56 Restauração e similares		22	1	-	-	-	4	12	5	-	-
<b>J Actividades de informação e de comunicação</b>		<b>7</b>	<b>6</b>	<b>-</b>	<b>-</b>	<b>-</b>	<b>1</b>	<b>-</b>	<b>-</b>	<b>-</b>	<b>-</b>
<b>K Actividades financeiras e de seguros</b>		<b>15</b>	<b>-</b>	<b>4</b>	<b>-</b>	<b>6</b>	<b>5</b>	<b>-</b>	<b>-</b>	<b>-</b>	<b>-</b>
<b>L Actividades imobiliárias</b>		<b>-</b>	<b>-</b>	<b>-</b>	<b>-</b>	<b>-</b>	<b>-</b>	<b>-</b>	<b>-</b>	<b>-</b>	<b>-</b>
<b>M Actividades de consultoria, científicas e técnicas</b>		<b>4</b>	<b>-</b>	<b>-</b>	<b>-</b>	<b>-</b>	<b>1</b>	<b>3</b>	<b>-</b>	<b>-</b>	<b>-</b>
<b>N Actividades administrativas e serviços de apoio</b>		<b>19</b>	<b>-</b>	<b>-</b>	<b>-</b>	<b>-</b>	<b>11</b>	<b>2</b>	<b>6</b>	<b>-</b>	<b>-</b>
<b>O Adm. pública, defesa, segurança social obrigatória</b>		<b>50</b>	<b>1</b>	<b>-</b>	<b>3</b>	<b>21</b>	<b>13</b>	<b>2</b>	<b>6</b>	<b>-</b>	<b>4</b>
<b>P Educação</b>		<b>29</b>	<b>28</b>	<b>-</b>	<b>-</b>	<b>1</b>	<b>-</b>	<b>-</b>	<b>-</b>	<b>-</b>	<b>-</b>
<b>Q Actividades de saúde humana e apoio social</b>		<b>65</b>	<b>2</b>	<b>1</b>	<b>3</b>	<b>1</b>	<b>31</b>	<b>21</b>	<b>3</b>	<b>3</b>	<b>-</b>
<b>R Actividades artísticas, desportivas e recreativas</b>		<b>1</b>	<b>-</b>	<b>-</b>	<b>-</b>	<b>-</b>	<b>-</b>	<b>1</b>	<b>-</b>	<b>-</b>	<b>-</b>
<b>S Outras actividades de serviços</b>		<b>11</b>	<b>1</b>	<b>-</b>	<b>-</b>	<b>-</b>	<b>-</b>	<b>6</b>	<b>4</b>	<b>-</b>	<b>-</b>
<b>U Organismos internacionais e extra-territoriais</b>		<b>-</b>	<b>-</b>	<b>-</b>	<b>-</b>	<b>-</b>	<b>-</b>	<b>-</b>	<b>-</b>	<b>-</b>	<b>-</b>



NÚMERO DE TCO, POR ACTIVIDADES, SEGUNDO OS NÍVEIS DE QUALIFICAÇÃO, NA ILHA DAS FLORES								QUADRO 158		
NÍVEL DE QUALIFICAÇÃO		HOMENS								
ACTIVIDADES (CAE - Rev. 3)	TOTAL	Quadro superior	Quadro médio	Encar./ /contra-mestre	Prof. Altam. Qualif.	Prof. Qualificado	Prof. Semi-qualif.	Prof. Não qualif.	Pratic./ /aprendiz	Ignorado
<b>TOTAL</b>	<b>427</b>	<b>21</b>	<b>14</b>	<b>18</b>	<b>50</b>	<b>105</b>	<b>95</b>	<b>114</b>	<b>1</b>	<b>9</b>
<b>A Agricultura, produção animal, caça, floresta e pesca</b>	<b>27</b>	<b>1</b>	<b>-</b>	<b>1</b>	<b>-</b>	<b>6</b>	<b>11</b>	<b>8</b>	<b>-</b>	<b>-</b>
01/02 Agricultura, produção animal, caça, silvicultura	3	1	-	1	-	1	-	-	-	-
03 Pesca e aquicultura	24	-	-	-	-	5	11	8	-	-
<b>B Indústrias extractivas</b>	<b>-</b>	<b>-</b>	<b>-</b>	<b>-</b>	<b>-</b>	<b>-</b>	<b>-</b>	<b>-</b>	<b>-</b>	<b>-</b>
<b>C Indústrias transformadoras</b>	<b>17</b>	<b>1</b>	<b>-</b>	<b>1</b>	<b>-</b>	<b>1</b>	<b>6</b>	<b>8</b>	<b>-</b>	<b>-</b>
10/11 Indústrias alimentares e das bebidas	11	-	-	1	-	-	4	6	-	-
12 Indústria do tabaco	-	-	-	-	-	-	-	-	-	-
13/15 Fabricação de têxteis, indústria do vestuário e couro	-	-	-	-	-	-	-	-	-	-
16 Indústria da madeira, da cortiça, cestaria, espartaria	-	-	-	-	-	-	-	-	-	-
17 Fabricação de pasta, de papel, cartão e seus artigos	-	-	-	-	-	-	-	-	-	-
18 Impressão e reprodução de suportes gravados	-	-	-	-	-	-	-	-	-	-
19/21 Coque, produtos químicos e farmacêuticos	-	-	-	-	-	-	-	-	-	-
22/23 Artigos de borracha, matérias plásticas e não metálicos	1	-	-	-	-	-	-	1	-	-
24/25 Indústrias metalúrgicas de base, produtos metálicos	5	1	-	-	-	1	2	1	-	-
26/27 Fab. equip. informáticos, electrónica, óptica, eléctricos	-	-	-	-	-	-	-	-	-	-
28 Fabricação de máquinas e equipamentos, n.e.	-	-	-	-	-	-	-	-	-	-
29/30 Fabricação de veículos e outro equipam. de transporte	-	-	-	-	-	-	-	-	-	-
31 Fabricação de mobiliário e colchões	-	-	-	-	-	-	-	-	-	-
32 Outras indústrias transformadoras	-	-	-	-	-	-	-	-	-	-
33 Reparação, manutenção e instalação de máquinas	-	-	-	-	-	-	-	-	-	-
<b>D Electricidade, gás, vapor, água quente e fria, ar frio</b>	<b>16</b>	<b>1</b>	<b>-</b>	<b>-</b>	<b>1</b>	<b>7</b>	<b>4</b>	<b>3</b>	<b>-</b>	<b>-</b>
<b>E Distribuição de água, saneamento, resíduos</b>	<b>-</b>	<b>-</b>	<b>-</b>	<b>-</b>	<b>-</b>	<b>-</b>	<b>-</b>	<b>-</b>	<b>-</b>	<b>-</b>
36 Captação, tratamento e distribuição de água	-	-	-	-	-	-	-	-	-	-
37/39 Tratamento águas residuais, elim. resíduos, descontam.	-	-	-	-	-	-	-	-	-	-
<b>F Construção</b>	<b>190</b>	<b>3</b>	<b>6</b>	<b>9</b>	<b>16</b>	<b>43</b>	<b>45</b>	<b>61</b>	<b>-</b>	<b>7</b>
<b>G Comércio, reparação de veículos automóveis</b>	<b>51</b>	<b>2</b>	<b>-</b>	<b>2</b>	<b>3</b>	<b>17</b>	<b>9</b>	<b>17</b>	<b>1</b>	<b>-</b>
45 Comércio, manutenção e reparação de veículos	-	-	-	-	-	-	-	-	-	-
46 Comércio por grosso, excepto de veículos	17	-	-	-	1	7	1	8	-	-
47 Comércio a retalho, excepto de veículos	34	2	-	2	2	10	8	9	1	-
<b>H Transportes e armazenagem</b>	<b>40</b>	<b>-</b>	<b>5</b>	<b>1</b>	<b>8</b>	<b>9</b>	<b>9</b>	<b>8</b>	<b>-</b>	<b>-</b>
49 Transportes terrestres	1	-	-	-	-	1	-	-	-	-
50 Transportes por água	5	-	-	-	-	-	-	5	-	-
51 Transportes aéreos	12	-	1	-	-	4	7	-	-	-
52 Armazenamento, actividades auxiliares dos transportes	17	-	4	1	6	1	2	3	-	-
53 Actividades postais e de courier	5	-	-	-	2	3	-	-	-	-
<b>I Alojamento, restauração e similares</b>	<b>10</b>	<b>-</b>	<b>-</b>	<b>-</b>	<b>-</b>	<b>3</b>	<b>5</b>	<b>2</b>	<b>-</b>	<b>-</b>
55 Alojamento	4	-	-	-	-	2	1	1	-	-
56 Restauração e similares	6	-	-	-	-	1	4	1	-	-
<b>J Actividades de informação e de comunicação</b>	<b>6</b>	<b>6</b>	<b>-</b>	<b>-</b>	<b>-</b>	<b>-</b>	<b>-</b>	<b>-</b>	<b>-</b>	<b>-</b>
<b>K Actividades financeiras e de seguros</b>	<b>7</b>	<b>-</b>	<b>3</b>	<b>-</b>	<b>4</b>	<b>-</b>	<b>-</b>	<b>-</b>	<b>-</b>	<b>-</b>
<b>L Actividades imobiliárias</b>	<b>-</b>	<b>-</b>	<b>-</b>	<b>-</b>	<b>-</b>	<b>-</b>	<b>-</b>	<b>-</b>	<b>-</b>	<b>-</b>
<b>M Actividades de consultoria, científicas e técnicas</b>	<b>1</b>	<b>-</b>	<b>-</b>	<b>-</b>	<b>-</b>	<b>1</b>	<b>-</b>	<b>-</b>	<b>-</b>	<b>-</b>
<b>N Actividades administrativas e serviços de apoio</b>	<b>6</b>	<b>-</b>	<b>-</b>	<b>-</b>	<b>-</b>	<b>5</b>	<b>1</b>	<b>-</b>	<b>-</b>	<b>-</b>
<b>O Adm. pública, defesa, segurança social obrigatória</b>	<b>41</b>	<b>1</b>	<b>-</b>	<b>3</b>	<b>17</b>	<b>10</b>	<b>2</b>	<b>6</b>	<b>-</b>	<b>2</b>
<b>P Educação</b>	<b>7</b>	<b>6</b>	<b>-</b>	<b>-</b>	<b>1</b>	<b>-</b>	<b>-</b>	<b>-</b>	<b>-</b>	<b>-</b>
<b>Q Actividades de saúde humana e apoio social</b>	<b>4</b>	<b>-</b>	<b>-</b>	<b>1</b>	<b>-</b>	<b>3</b>	<b>-</b>	<b>-</b>	<b>-</b>	<b>-</b>
<b>R Actividades artísticas, desportivas e recreativas</b>	<b>1</b>	<b>-</b>	<b>-</b>	<b>-</b>	<b>-</b>	<b>-</b>	<b>1</b>	<b>-</b>	<b>-</b>	<b>-</b>
<b>S Outras actividades de serviços</b>	<b>3</b>	<b>-</b>	<b>-</b>	<b>-</b>	<b>-</b>	<b>-</b>	<b>2</b>	<b>1</b>	<b>-</b>	<b>-</b>
<b>U Organismos internacionais e extra-territoriais</b>	<b>-</b>	<b>-</b>	<b>-</b>	<b>-</b>	<b>-</b>	<b>-</b>	<b>-</b>	<b>-</b>	<b>-</b>	<b>-</b>

NÚMERO DE TCO, POR ACTIVIDADES, SEGUNDO OS NÍVEIS DE QUALIFICAÇÃO, NA ILHA DAS FLORES								MULHERES			QUADRO 159
NÍVEL DE QUALIFICAÇÃO	TOTAL	Quadro superior	Quadro médio	Encar./ /contra-mestre	Prof. Altam. Qualif.	Prof. Qualificado	Prof. Semi-qualif.	Prof. Não qualif.	Pratic./ /aprendiz	Ignorado	
ACTIVIDADES (CAE - Rev. 3)											
<b>TOTAL</b>	<b>284</b>	<b>30</b>	<b>5</b>	<b>4</b>	<b>13</b>	<b>84</b>	<b>83</b>	<b>57</b>	<b>4</b>	<b>4</b>	
<b>A Agricultura, produção animal, caça, floresta e pesca</b>	<b>3</b>	-	-	-	-	<b>1</b>	<b>2</b>	-	-	-	
01/02 Agricultura, produção animal, caça, silvicultura	2	-	-	-	-	-	2	-	-	-	
03 Pesca e aquicultura	1	-	-	-	-	1	-	-	-	-	
<b>B Indústrias extractivas</b>	-	-	-	-	-	-	-	-	-	-	
<b>C Indústrias transformadoras</b>	<b>22</b>	-	-	-	-	<b>2</b>	<b>5</b>	<b>14</b>	-	<b>1</b>	
10/11 Indústrias alimentares e das bebidas	21	-	-	-	-	2	4	14	-	1	
12 Indústria do tabaco	-	-	-	-	-	-	-	-	-	-	
13/15 Fabricação de têxteis, indústria do vestuário e couro	-	-	-	-	-	-	-	-	-	-	
16 Indústria da madeira, da cortiça, cestaria, espartaria	-	-	-	-	-	-	-	-	-	-	
17 Fabricação de pasta, de papel, cartão e seus artigos	-	-	-	-	-	-	-	-	-	-	
18 Impressão e reprodução de suportes gravados	-	-	-	-	-	-	-	-	-	-	
19/21 Coque, produtos químicos e farmacêuticos	-	-	-	-	-	-	-	-	-	-	
22/23 Artigos de borracha, matérias plásticas e não metálicos	-	-	-	-	-	-	-	-	-	-	
24/25 Indústrias metalúrgicas de base, produtos metálicos	1	-	-	-	-	-	1	-	-	-	
26/27 Fab. equip. informáticos, electrónica, óptica, eléctricos	-	-	-	-	-	-	-	-	-	-	
28 Fabricação de máquinas e equipamentos, n.e.	-	-	-	-	-	-	-	-	-	-	
29/30 Fabricação de veículos e outro equipam. de transporte	-	-	-	-	-	-	-	-	-	-	
31 Fabricação de mobiliário e colchões	-	-	-	-	-	-	-	-	-	-	
32 Outras indústrias transformadoras	-	-	-	-	-	-	-	-	-	-	
33 Reparação, manutenção e instalação de máquinas	-	-	-	-	-	-	-	-	-	-	
<b>D Electricidade, gás, vapor, água quente e fria, ar frio</b>	<b>1</b>	-	-	-	-	<b>1</b>	-	-	-	-	
<b>E Distribuição de água, saneamento, resíduos</b>	-	-	-	-	-	-	-	-	-	-	
36 Captação, tratamento e distribuição de água	-	-	-	-	-	-	-	-	-	-	
37/39 Tratamento águas residuais, elim. resíduos, descontam.	-	-	-	-	-	-	-	-	-	-	
<b>F Construção</b>	<b>18</b>	<b>2</b>	<b>1</b>	-	<b>1</b>	<b>5</b>	<b>5</b>	<b>4</b>	-	-	
<b>G Comércio, reparação de veículos automóveis</b>	<b>63</b>	<b>2</b>	<b>1</b>	<b>2</b>	-	<b>20</b>	<b>22</b>	<b>15</b>	<b>1</b>	-	
45 Comércio, manutenção e reparação de veículos	-	-	-	-	-	-	-	-	-	-	
46 Comércio por grosso, excepto de veículos	15	-	-	-	-	4	5	5	1	-	
47 Comércio a retalho, excepto de veículos	48	2	1	2	-	16	17	10	-	-	
<b>H Transportes e armazenagem</b>	<b>15</b>	-	<b>1</b>	-	<b>5</b>	<b>7</b>	-	<b>1</b>	-	<b>1</b>	
49 Transportes terrestres	-	-	-	-	-	-	-	-	-	-	
50 Transportes por água	3	-	-	-	1	2	-	-	-	-	
51 Transportes aéreos	6	-	-	-	-	5	-	1	-	-	
52 Armazenamento, actividades auxiliares dos transportes	4	-	1	-	2	-	-	-	-	1	
53 Actividades postais e de courier	2	-	-	-	2	-	-	-	-	-	
<b>I Alojamento, restauração e similares</b>	<b>37</b>	<b>1</b>	-	-	-	<b>5</b>	<b>20</b>	<b>11</b>	-	-	
55 Alojamento	21	-	-	-	-	2	12	7	-	-	
56 Restauração e similares	16	1	-	-	-	3	8	4	-	-	
<b>J Actividades de informação e de comunicação</b>	<b>1</b>	-	-	-	-	<b>1</b>	-	-	-	-	
<b>K Actividades financeiras e de seguros</b>	<b>8</b>	-	<b>1</b>	-	<b>2</b>	<b>5</b>	-	-	-	-	
<b>L Actividades imobiliárias</b>	-	-	-	-	-	-	-	-	-	-	
<b>M Actividades de consultoria, científicas e técnicas</b>	<b>3</b>	-	-	-	-	-	<b>3</b>	-	-	-	
<b>N Actividades administrativas e serviços de apoio</b>	<b>13</b>	-	-	-	-	<b>6</b>	<b>1</b>	<b>6</b>	-	-	
<b>O Adm. pública, defesa, segurança social obrigatória</b>	<b>9</b>	-	-	-	<b>4</b>	<b>3</b>	-	-	-	<b>2</b>	
<b>P Educação</b>	<b>22</b>	<b>22</b>	-	-	-	-	-	-	-	-	
<b>Q Actividades de saúde humana e apoio social</b>	<b>61</b>	<b>2</b>	<b>1</b>	<b>2</b>	<b>1</b>	<b>28</b>	<b>21</b>	<b>3</b>	<b>3</b>	-	
<b>R Actividades artísticas, desportivas e recreativas</b>	-	-	-	-	-	-	-	-	-	-	
<b>S Outras actividades de serviços</b>	<b>8</b>	<b>1</b>	-	-	-	-	<b>4</b>	<b>3</b>	-	-	
<b>U Organismos internacionais e extra-territoriais</b>	-	-	-	-	-	-	-	-	-	-	

NÚMERO TOTAL DE TRABALHADORES, POR ACTIVIDADES, SEGUNDO OS GRUPOS ETÁRIOS, NA ILHA DAS FLORES						QUADRO 160	
GRUPOS ETÁRIOS (Anos)		HOMENS/MULHERES					
ACTIVIDADES (CAE - Rev. 3)	TOTAL	< 25	25 a 34	35 a 44	45 a 54	55 a 64	65 e +
<b>TOTAL</b>	<b>779</b>	<b>97</b>	<b>265</b>	<b>186</b>	<b>165</b>	<b>49</b>	<b>17</b>
<b>A Agricultura, produção animal, caça, floresta e pesca</b>	<b>41</b>	<b>2</b>	<b>8</b>	<b>11</b>	<b>8</b>	<b>8</b>	<b>4</b>
01/02 Agricultura, produção animal, caça, silvicultura	6	-	3	-	2	1	-
03 Pesca e aquicultura	35	2	5	11	6	7	4
<b>B Indústrias extractivas</b>	<b>-</b>	<b>-</b>	<b>-</b>	<b>-</b>	<b>-</b>	<b>-</b>	<b>-</b>
<b>C Indústrias transformadoras</b>	<b>43</b>	<b>9</b>	<b>10</b>	<b>7</b>	<b>12</b>	<b>4</b>	<b>1</b>
10/11 Indústrias alimentares e das bebidas	34	8	8	5	8	4	1
12 Indústria do tabaco	-	-	-	-	-	-	-
13/15 Fabricação de têxteis, indústria do vestuário e couro	-	-	-	-	-	-	-
16 Indústria da madeira, da cortiça, cestaria, espartaria	-	-	-	-	-	-	-
17 Fabricação de pasta, de papel, cartão e seus artigos	-	-	-	-	-	-	-
18 Impressão e reprodução de suportes gravados	-	-	-	-	-	-	-
19/21 Coque, produtos químicos e farmacêuticos	-	-	-	-	-	-	-
22/23 Artigos de borracha, matérias plásticas e não metálicos	2	1	-	-	1	-	-
24/25 Indústrias metalúrgicas de base, produtos metálicos	7	-	2	2	3	-	-
26/27 Fab. equip. informáticos, electrónica, óptica, eléctricos	-	-	-	-	-	-	-
28 Fabricação de máquinas e equipamentos, n.e.	-	-	-	-	-	-	-
29/30 Fabricação de veículos e outro equipam. de transporte	-	-	-	-	-	-	-
31 Fabricação de mobiliário e colchões	-	-	-	-	-	-	-
32 Outras indústrias transformadoras	-	-	-	-	-	-	-
33 Reparação, manutenção e instalação de máquinas	-	-	-	-	-	-	-
<b>D Electricidade, gás, vapor, água quente e fria, ar frio</b>	<b>17</b>	<b>-</b>	<b>3</b>	<b>5</b>	<b>6</b>	<b>2</b>	<b>1</b>
<b>E Distribuição de água, saneamento, resíduos</b>	<b>-</b>	<b>-</b>	<b>-</b>	<b>-</b>	<b>-</b>	<b>-</b>	<b>-</b>
36 Captação, tratamento e distribuição de água	-	-	-	-	-	-	-
37/39 Tratamento águas residuais, elim. resíduos, descontam.	-	-	-	-	-	-	-
<b>F Construção</b>	<b>218</b>	<b>20</b>	<b>66</b>	<b>61</b>	<b>56</b>	<b>14</b>	<b>1</b>
<b>G Comércio, reparação de veículos automóveis</b>	<b>135</b>	<b>17</b>	<b>54</b>	<b>24</b>	<b>24</b>	<b>8</b>	<b>8</b>
45 Comércio, manutenção e reparação de veículos	-	-	-	-	-	-	-
46 Comércio por grosso, excepto de veículos	36	6	17	5	4	2	2
47 Comércio a retalho, excepto de veículos	99	11	37	19	20	6	6
<b>H Transportes e armazenagem</b>	<b>62</b>	<b>9</b>	<b>23</b>	<b>15</b>	<b>9</b>	<b>5</b>	<b>1</b>
49 Transportes terrestres	3	-	-	2	-	-	1
50 Transportes por água	11	2	5	1	1	2	-
51 Transportes aéreos	18	6	6	3	3	-	-
52 Armazenamento, actividades auxiliares dos transportes	23	1	9	6	4	3	-
53 Actividades postais e de courier	7	-	3	3	1	-	-
<b>I Alojamento, restauração e similares</b>	<b>59</b>	<b>9</b>	<b>20</b>	<b>17</b>	<b>12</b>	<b>1</b>	<b>-</b>
55 Alojamento	27	7	8	8	4	-	-
56 Restauração e similares	32	2	12	9	8	1	-
<b>J Actividades de informação e de comunicação</b>	<b>7</b>	<b>-</b>	<b>-</b>	<b>5</b>	<b>2</b>	<b>-</b>	<b>-</b>
<b>K Actividades financeiras e de seguros</b>	<b>15</b>	<b>3</b>	<b>-</b>	<b>7</b>	<b>4</b>	<b>1</b>	<b>-</b>
<b>L Actividades imobiliárias</b>	<b>-</b>	<b>-</b>	<b>-</b>	<b>-</b>	<b>-</b>	<b>-</b>	<b>-</b>
<b>M Actividades de consultoria, científicas e técnicas</b>	<b>5</b>	<b>1</b>	<b>3</b>	<b>1</b>	<b>-</b>	<b>-</b>	<b>-</b>
<b>N Actividades administrativas e serviços de apoio</b>	<b>19</b>	<b>5</b>	<b>10</b>	<b>1</b>	<b>2</b>	<b>1</b>	<b>-</b>
<b>O Adm. pública, defesa, segurança social obrigatória</b>	<b>50</b>	<b>10</b>	<b>22</b>	<b>11</b>	<b>6</b>	<b>1</b>	<b>-</b>
<b>P Educação</b>	<b>29</b>	<b>3</b>	<b>25</b>	<b>1</b>	<b>-</b>	<b>-</b>	<b>-</b>
<b>Q Actividades de saúde humana e apoio social</b>	<b>65</b>	<b>5</b>	<b>18</b>	<b>20</b>	<b>20</b>	<b>2</b>	<b>-</b>
<b>R Actividades artísticas, desportivas e recreativas</b>	<b>1</b>	<b>1</b>	<b>-</b>	<b>-</b>	<b>-</b>	<b>-</b>	<b>-</b>
<b>S Outras actividades de serviços</b>	<b>13</b>	<b>3</b>	<b>3</b>	<b>-</b>	<b>4</b>	<b>2</b>	<b>1</b>
<b>U Organismos internacionais e extra-territoriais</b>	<b>-</b>	<b>-</b>	<b>-</b>	<b>-</b>	<b>-</b>	<b>-</b>	<b>-</b>

NÚMERO TOTAL DE TRABALHADORES, POR ACTIVIDADES, SEGUNDO OS GRUPOS ETÁRIOS, NA ILHA DAS FLORES						QUADRO 161		
		HOMENS						
GRUPOS ETÁRIOS (Anos)		TOTAL	< 25	25 a 34	35 a 44	45 a 54	55 a 64	65 e +
ACTIVIDADES (CAE - Rev. 3)								
TOTAL		471	53	155	110	105	35	13
<b>A</b>	<b>Agricultura, produção animal, caça, floresta e pesca</b>	<b>37</b>	<b>2</b>	<b>6</b>	<b>10</b>	<b>7</b>	<b>8</b>	<b>4</b>
01/02	Agricultura, produção animal, caça, silvicultura	4	-	1	-	2	1	-
03	Pesca e aquicultura	33	2	5	10	5	7	4
<b>B</b>	<b>Indústrias extractivas</b>	-	-	-	-	-	-	-
<b>C</b>	<b>Indústrias transformadoras</b>	<b>19</b>	<b>3</b>	<b>5</b>	<b>1</b>	<b>7</b>	<b>2</b>	<b>1</b>
10/11	Indústrias alimentares e das bebidas	11	2	3	-	3	2	1
12	Indústria do tabaco	-	-	-	-	-	-	-
13/15	Fabricação de têxteis, indústria do vestuário e couro	-	-	-	-	-	-	-
16	Indústria da madeira, da cortiça, cestaria, espartaria	-	-	-	-	-	-	-
17	Fabricação de pasta, de papel, cartão e seus artigos	-	-	-	-	-	-	-
18	Impressão e reprodução de suportes gravados	-	-	-	-	-	-	-
19/21	Coque, produtos químicos e farmacêuticos	-	-	-	-	-	-	-
22/23	Artigos de borracha, matérias plásticas e não metálicos	2	1	-	-	1	-	-
24/25	Indústrias metalúrgicas de base, produtos metálicos	6	-	2	1	3	-	-
26/27	Fab. equip. informáticos, electrónica, óptica, eléctricos	-	-	-	-	-	-	-
28	Fabricação de máquinas e equipamentos, n.e.	-	-	-	-	-	-	-
29/30	Fabricação de veículos e outro equipam. de transporte	-	-	-	-	-	-	-
31	Fabricação de mobiliário e colchões	-	-	-	-	-	-	-
32	Outras indústrias transformadoras	-	-	-	-	-	-	-
33	Reparação, manutenção e instalação de máquinas	-	-	-	-	-	-	-
<b>D</b>	<b>Electricidade, gás, vapor, água quente e fria, ar frio</b>	<b>16</b>	-	<b>3</b>	<b>5</b>	<b>5</b>	<b>2</b>	<b>1</b>
<b>E</b>	<b>Distribuição de água, saneamento, resíduos</b>	-	-	-	-	-	-	-
36	Captação, tratamento e distribuição de água	-	-	-	-	-	-	-
37/39	Tratamento águas residuais, elim. resíduos, descontam.	-	-	-	-	-	-	-
<b>F</b>	<b>Construção</b>	<b>199</b>	<b>20</b>	<b>63</b>	<b>52</b>	<b>51</b>	<b>12</b>	<b>1</b>
<b>G</b>	<b>Comércio, reparação de veículos automóveis</b>	<b>60</b>	<b>6</b>	<b>26</b>	<b>7</b>	<b>11</b>	<b>5</b>	<b>5</b>
45	Comércio, manutenção e reparação de veículos	-	-	-	-	-	-	-
46	Comércio por grosso, excepto de veículos	18	1	8	2	3	2	2
47	Comércio a retalho, excepto de veículos	42	5	18	5	8	3	3
<b>H</b>	<b>Transportes e armazenagem</b>	<b>45</b>	<b>5</b>	<b>18</b>	<b>11</b>	<b>6</b>	<b>4</b>	<b>1</b>
49	Transportes terrestres	2	-	-	1	-	-	1
50	Transportes por água	8	2	3	-	1	2	-
51	Transportes aéreos	12	2	6	2	2	-	-
52	Armazenamento, actividades auxiliares dos transportes	18	1	8	5	2	2	-
53	Actividades postais e de courier	5	-	1	3	1	-	-
<b>I</b>	<b>Alojamento, restauração e similares</b>	<b>17</b>	<b>3</b>	<b>6</b>	<b>4</b>	<b>4</b>	-	-
55	Alojamento	6	2	2	-	2	-	-
56	Restauração e similares	11	1	4	4	2	-	-
<b>J</b>	<b>Actividades de informação e de comunicação</b>	<b>6</b>	-	-	<b>5</b>	<b>1</b>	-	-
<b>K</b>	<b>Actividades financeiras e de seguros</b>	<b>7</b>	-	-	<b>4</b>	<b>3</b>	-	-
<b>L</b>	<b>Actividades imobiliárias</b>	-	-	-	-	-	-	-
<b>M</b>	<b>Actividades de consultoria, científicas e técnicas</b>	<b>1</b>	-	<b>1</b>	-	-	-	-
<b>N</b>	<b>Actividades administrativas e serviços de apoio</b>	<b>6</b>	<b>3</b>	<b>3</b>	-	-	-	-
<b>O</b>	<b>Adm. pública, defesa, segurança social obrigatória</b>	<b>41</b>	<b>8</b>	<b>18</b>	<b>8</b>	<b>6</b>	<b>1</b>	-
<b>P</b>	<b>Educação</b>	<b>7</b>	-	<b>6</b>	<b>1</b>	-	-	-
<b>Q</b>	<b>Actividades de saúde humana e apoio social</b>	<b>4</b>	-	-	<b>2</b>	<b>2</b>	-	-
<b>R</b>	<b>Actividades artísticas, desportivas e recreativas</b>	<b>1</b>	<b>1</b>	-	-	-	-	-
<b>S</b>	<b>Outras actividades de serviços</b>	<b>5</b>	<b>2</b>	-	-	<b>2</b>	<b>1</b>	-
<b>U</b>	<b>Organismos internacionais e extra-territoriais</b>	-	-	-	-	-	-	-

NÚMERO TOTAL DE TRABALHADORES, POR ACTIVIDADES, SEGUNDO OS GRUPOS ETÁRIOS, NA ILHA DAS FLORES						QUADRO 162	
GRUPOS ETÁRIOS (Anos)		MULHERES					
ACTIVIDADES (CAE - Rev. 3)	TOTAL	< 25	25 a 34	35 a 44	45 a 54	55 a 64	65 e +
<b>TOTAL</b>	<b>308</b>	<b>44</b>	<b>110</b>	<b>76</b>	<b>60</b>	<b>14</b>	<b>4</b>
<b>A Agricultura, produção animal, caça, floresta e pesca</b>	<b>4</b>	<b>-</b>	<b>2</b>	<b>1</b>	<b>1</b>	<b>-</b>	<b>-</b>
01/02 Agricultura, produção animal, caça, silvicultura	2	-	2	-	-	-	-
03 Pesca e aquicultura	2	-	-	1	1	-	-
<b>B Indústrias extractivas</b>	<b>-</b>	<b>-</b>	<b>-</b>	<b>-</b>	<b>-</b>	<b>-</b>	<b>-</b>
<b>C Indústrias transformadoras</b>	<b>24</b>	<b>6</b>	<b>5</b>	<b>6</b>	<b>5</b>	<b>2</b>	<b>-</b>
10/11 Indústrias alimentares e das bebidas	23	6	5	5	5	2	-
12 Indústria do tabaco	-	-	-	-	-	-	-
13/15 Fabricação de têxteis, indústria do vestuário e couro	-	-	-	-	-	-	-
16 Indústria da madeira, da cortiça, cestaria, espartaria	-	-	-	-	-	-	-
17 Fabricação de pasta, de papel, cartão e seus artigos	-	-	-	-	-	-	-
18 Impressão e reprodução de suportes gravados	-	-	-	-	-	-	-
19/21 Coque, produtos químicos e farmacêuticos	-	-	-	-	-	-	-
22/23 Artigos de borracha, matérias plásticas e não metálicos	-	-	-	-	-	-	-
24/25 Indústrias metalúrgicas de base, produtos metálicos	1	-	-	1	-	-	-
26/27 Fab. equip. informáticos, electrónica, óptica, eléctricos	-	-	-	-	-	-	-
28 Fabricação de máquinas e equipamentos, n.e.	-	-	-	-	-	-	-
29/30 Fabricação de veículos e outro equipam. de transporte	-	-	-	-	-	-	-
31 Fabricação de mobiliário e colchões	-	-	-	-	-	-	-
32 Outras indústrias transformadoras	-	-	-	-	-	-	-
33 Reparação, manutenção e instalação de máquinas	-	-	-	-	-	-	-
<b>D Electricidade, gás, vapor, água quente e fria, ar frio</b>	<b>1</b>	<b>-</b>	<b>-</b>	<b>-</b>	<b>1</b>	<b>-</b>	<b>-</b>
<b>E Distribuição de água, saneamento, resíduos</b>	<b>-</b>	<b>-</b>	<b>-</b>	<b>-</b>	<b>-</b>	<b>-</b>	<b>-</b>
36 Captação, tratamento e distribuição de água	-	-	-	-	-	-	-
37/39 Tratamento águas residuais, elim. resíduos, descontam.	-	-	-	-	-	-	-
<b>F Construção</b>	<b>19</b>	<b>-</b>	<b>3</b>	<b>9</b>	<b>5</b>	<b>2</b>	<b>-</b>
<b>G Comércio, reparação de veículos automóveis</b>	<b>75</b>	<b>11</b>	<b>28</b>	<b>17</b>	<b>13</b>	<b>3</b>	<b>3</b>
45 Comércio, manutenção e reparação de veículos	-	-	-	-	-	-	-
46 Comércio por grosso, excepto de veículos	18	5	9	3	1	-	-
47 Comércio a retalho, excepto de veículos	57	6	19	14	12	3	3
<b>H Transportes e armazenagem</b>	<b>17</b>	<b>4</b>	<b>5</b>	<b>4</b>	<b>3</b>	<b>1</b>	<b>-</b>
49 Transportes terrestres	1	-	-	1	-	-	-
50 Transportes por água	3	-	2	1	-	-	-
51 Transportes aéreos	6	4	-	1	1	-	-
52 Armazenamento, actividades auxiliares dos transportes	5	-	1	1	2	1	-
53 Actividades postais e de courier	2	-	2	-	-	-	-
<b>I Alojamento, restauração e similares</b>	<b>42</b>	<b>6</b>	<b>14</b>	<b>13</b>	<b>8</b>	<b>1</b>	<b>-</b>
55 Alojamento	21	5	6	8	2	-	-
56 Restauração e similares	21	1	8	5	6	1	-
<b>J Actividades de informação e de comunicação</b>	<b>1</b>	<b>-</b>	<b>-</b>	<b>-</b>	<b>1</b>	<b>-</b>	<b>-</b>
<b>K Actividades financeiras e de seguros</b>	<b>8</b>	<b>3</b>	<b>-</b>	<b>3</b>	<b>1</b>	<b>1</b>	<b>-</b>
<b>L Actividades imobiliárias</b>	<b>-</b>	<b>-</b>	<b>-</b>	<b>-</b>	<b>-</b>	<b>-</b>	<b>-</b>
<b>M Actividades de consultoria, científicas e técnicas</b>	<b>4</b>	<b>1</b>	<b>2</b>	<b>1</b>	<b>-</b>	<b>-</b>	<b>-</b>
<b>N Actividades administrativas e serviços de apoio</b>	<b>13</b>	<b>2</b>	<b>7</b>	<b>1</b>	<b>2</b>	<b>1</b>	<b>-</b>
<b>O Adm. pública, defesa, segurança social obrigatória</b>	<b>9</b>	<b>2</b>	<b>4</b>	<b>3</b>	<b>-</b>	<b>-</b>	<b>-</b>
<b>P Educação</b>	<b>22</b>	<b>3</b>	<b>19</b>	<b>-</b>	<b>-</b>	<b>-</b>	<b>-</b>
<b>Q Actividades de saúde humana e apoio social</b>	<b>61</b>	<b>5</b>	<b>18</b>	<b>18</b>	<b>18</b>	<b>2</b>	<b>-</b>
<b>R Actividades artísticas, desportivas e recreativas</b>	<b>-</b>	<b>-</b>	<b>-</b>	<b>-</b>	<b>-</b>	<b>-</b>	<b>-</b>
<b>S Outras actividades de serviços</b>	<b>8</b>	<b>1</b>	<b>3</b>	<b>-</b>	<b>2</b>	<b>1</b>	<b>1</b>
<b>U Organismos internacionais e extra-territoriais</b>	<b>-</b>	<b>-</b>	<b>-</b>	<b>-</b>	<b>-</b>	<b>-</b>	<b>-</b>

NÚMERO DE TCO, POR ACTIVIDADES, SEGUNDO OS GRUPOS ETÁRIOS, NA ILHA DAS FLORES						QUADRO 163	
GRUPOS ETÁRIOS (Anos)		HOMENS/MULHERES					
ACTIVIDADES (CAE - Rev. 3)	TOTAL	< 25	25 a 34	35 a 44	45 a 54	55 a 64	65 e +
<b>TOTAL</b>	<b>711</b>	<b>96</b>	<b>254</b>	<b>169</b>	<b>140</b>	<b>39</b>	<b>13</b>
<b>A Agricultura, produção animal, caça, floresta e pesca</b>	<b>30</b>	<b>2</b>	<b>6</b>	<b>8</b>	<b>8</b>	<b>4</b>	<b>2</b>
01/02 Agricultura, produção animal, caça, silvicultura	5	-	3	-	2	-	-
03 Pesca e aquicultura	25	2	3	8	6	4	2
<b>B Indústrias extractivas</b>	<b>-</b>	<b>-</b>	<b>-</b>	<b>-</b>	<b>-</b>	<b>-</b>	<b>-</b>
<b>C Indústrias transformadoras</b>	<b>39</b>	<b>9</b>	<b>10</b>	<b>7</b>	<b>9</b>	<b>3</b>	<b>1</b>
10/11 Indústrias alimentares e das bebidas	32	8	8	5	7	3	1
12 Indústria do tabaco	-	-	-	-	-	-	-
13/15 Fabricação de têxteis, indústria do vestuário e couro	-	-	-	-	-	-	-
16 Indústria da madeira, da cortiça, cestaria, espartaria	-	-	-	-	-	-	-
17 Fabricação de pasta, de papel, cartão e seus artigos	-	-	-	-	-	-	-
18 Impressão e reprodução de suportes gravados	-	-	-	-	-	-	-
19/21 Coque, produtos químicos e farmacêuticos	-	-	-	-	-	-	-
22/23 Artigos de borracha, matérias plásticas e não metálicos	1	1	-	-	-	-	-
24/25 Indústrias metalúrgicas de base, produtos metálicos	6	-	2	2	2	-	-
26/27 Fab. equip. informáticos, electrónica, óptica, eléctricos	-	-	-	-	-	-	-
28 Fabricação de máquinas e equipamentos, n.e.	-	-	-	-	-	-	-
29/30 Fabricação de veículos e outro equipam. de transporte	-	-	-	-	-	-	-
31 Fabricação de mobiliário e colchões	-	-	-	-	-	-	-
32 Outras indústrias transformadoras	-	-	-	-	-	-	-
33 Reparação, manutenção e instalação de máquinas	-	-	-	-	-	-	-
<b>D Electricidade, gás, vapor, água quente e fria, ar frio</b>	<b>17</b>	<b>-</b>	<b>3</b>	<b>5</b>	<b>6</b>	<b>2</b>	<b>1</b>
<b>E Distribuição de água, saneamento, resíduos</b>	<b>-</b>	<b>-</b>	<b>-</b>	<b>-</b>	<b>-</b>	<b>-</b>	<b>-</b>
36 Captação, tratamento e distribuição de água	-	-	-	-	-	-	-
37/39 Tratamento águas residuais, elim. resíduos, descontam.	-	-	-	-	-	-	-
<b>F Construção</b>	<b>208</b>	<b>20</b>	<b>63</b>	<b>58</b>	<b>52</b>	<b>14</b>	<b>1</b>
<b>G Comércio, reparação de veículos automóveis</b>	<b>114</b>	<b>17</b>	<b>51</b>	<b>19</b>	<b>14</b>	<b>7</b>	<b>6</b>
45 Comércio, manutenção e reparação de veículos	-	-	-	-	-	-	-
46 Comércio por grosso, excepto de veículos	32	6	17	2	3	2	2
47 Comércio a retalho, excepto de veículos	82	11	34	17	11	5	4
<b>H Transportes e armazenagem</b>	<b>55</b>	<b>9</b>	<b>22</b>	<b>13</b>	<b>9</b>	<b>1</b>	<b>1</b>
49 Transportes terrestres	1	-	-	-	-	-	1
50 Transportes por água	8	2	4	1	1	-	-
51 Transportes aéreos	18	6	6	3	3	-	-
52 Armazenamento, actividades auxiliares dos transportes	21	1	9	6	4	1	-
53 Actividades postais e de courier	7	-	3	3	1	-	-
<b>I Alojamento, restauração e similares</b>	<b>47</b>	<b>9</b>	<b>19</b>	<b>13</b>	<b>5</b>	<b>1</b>	<b>-</b>
55 Alojamento	25	7	8	8	2	-	-
56 Restauração e similares	22	2	11	5	3	1	-
<b>J Actividades de informação e de comunicação</b>	<b>7</b>	<b>-</b>	<b>-</b>	<b>5</b>	<b>2</b>	<b>-</b>	<b>-</b>
<b>K Actividades financeiras e de seguros</b>	<b>15</b>	<b>3</b>	<b>-</b>	<b>7</b>	<b>4</b>	<b>1</b>	<b>-</b>
<b>L Actividades imobiliárias</b>	<b>-</b>	<b>-</b>	<b>-</b>	<b>-</b>	<b>-</b>	<b>-</b>	<b>-</b>
<b>M Actividades de consultoria, científicas e técnicas</b>	<b>4</b>	<b>1</b>	<b>2</b>	<b>1</b>	<b>-</b>	<b>-</b>	<b>-</b>
<b>N Actividades administrativas e serviços de apoio</b>	<b>19</b>	<b>5</b>	<b>10</b>	<b>1</b>	<b>2</b>	<b>1</b>	<b>-</b>
<b>O Adm. pública, defesa, segurança social obrigatória</b>	<b>50</b>	<b>10</b>	<b>22</b>	<b>11</b>	<b>6</b>	<b>1</b>	<b>-</b>
<b>P Educação</b>	<b>29</b>	<b>3</b>	<b>25</b>	<b>1</b>	<b>-</b>	<b>-</b>	<b>-</b>
<b>Q Actividades de saúde humana e apoio social</b>	<b>65</b>	<b>5</b>	<b>18</b>	<b>20</b>	<b>20</b>	<b>2</b>	<b>-</b>
<b>R Actividades artísticas, desportivas e recreativas</b>	<b>1</b>	<b>1</b>	<b>-</b>	<b>-</b>	<b>-</b>	<b>-</b>	<b>-</b>
<b>S Outras actividades de serviços</b>	<b>11</b>	<b>2</b>	<b>3</b>	<b>-</b>	<b>3</b>	<b>2</b>	<b>1</b>
<b>U Organismos internacionais e extra-territoriais</b>	<b>-</b>	<b>-</b>	<b>-</b>	<b>-</b>	<b>-</b>	<b>-</b>	<b>-</b>

NÚMERO DE TCO, POR ACTIVIDADES, SEGUNDO OS GRUPOS ETÁRIOS, NA ILHA DAS FLORES						QUADRO 164	
GRUPOS ETÁRIOS (Anos)		HOMENS					
ACTIVIDADES (CAE - Rev. 3)	TOTAL	< 25	25 a 34	35 a 44	45 a 54	55 a 64	65 e +
<b>TOTAL</b>	<b>427</b>	<b>52</b>	<b>146</b>	<b>100</b>	<b>91</b>	<b>28</b>	<b>10</b>
<b>A Agricultura, produção animal, caça, floresta e pesca</b>	<b>27</b>	<b>2</b>	<b>4</b>	<b>8</b>	<b>7</b>	<b>4</b>	<b>2</b>
01/02 Agricultura, produção animal, caça, silvicultura	3	-	1	-	2	-	-
03 Pesca e aquicultura	24	2	3	8	5	4	2
<b>B Indústrias extractivas</b>	<b>-</b>	<b>-</b>	<b>-</b>	<b>-</b>	<b>-</b>	<b>-</b>	<b>-</b>
<b>C Indústrias transformadoras</b>	<b>17</b>	<b>3</b>	<b>5</b>	<b>1</b>	<b>5</b>	<b>2</b>	<b>1</b>
10/11 Indústrias alimentares e das bebidas	11	2	3	-	3	2	1
12 Indústria do tabaco	-	-	-	-	-	-	-
13/15 Fabricação de têxteis, indústria do vestuário e couro	-	-	-	-	-	-	-
16 Indústria da madeira, da cortiça, cestaria, espartaria	-	-	-	-	-	-	-
17 Fabricação de pasta, de papel, cartão e seus artigos	-	-	-	-	-	-	-
18 Impressão e reprodução de suportes gravados	-	-	-	-	-	-	-
19/21 Coque, produtos químicos e farmacêuticos	-	-	-	-	-	-	-
22/23 Artigos de borracha, matérias plásticas e não metálicos	1	1	-	-	-	-	-
24/25 Indústrias metalúrgicas de base, produtos metálicos	5	-	2	1	2	-	-
26/27 Fab. equip. informáticos, electrónica, óptica, eléctricos	-	-	-	-	-	-	-
28 Fabricação de máquinas e equipamentos, n.e.	-	-	-	-	-	-	-
29/30 Fabricação de veículos e outro equipam. de transporte	-	-	-	-	-	-	-
31 Fabricação de mobiliário e colchões	-	-	-	-	-	-	-
32 Outras indústrias transformadoras	-	-	-	-	-	-	-
33 Reparação, manutenção e instalação de máquinas	-	-	-	-	-	-	-
<b>D Electricidade, gás, vapor, água quente e fria, ar frio</b>	<b>16</b>	<b>-</b>	<b>3</b>	<b>5</b>	<b>5</b>	<b>2</b>	<b>1</b>
<b>E Distribuição de água, saneamento, resíduos</b>	<b>-</b>	<b>-</b>	<b>-</b>	<b>-</b>	<b>-</b>	<b>-</b>	<b>-</b>
36 Captação, tratamento e distribuição de água	-	-	-	-	-	-	-
37/39 Tratamento águas residuais, elim. resíduos, descontam.	-	-	-	-	-	-	-
<b>F Construção</b>	<b>190</b>	<b>20</b>	<b>60</b>	<b>49</b>	<b>48</b>	<b>12</b>	<b>1</b>
<b>G Comércio, reparação de veículos automóveis</b>	<b>51</b>	<b>6</b>	<b>24</b>	<b>5</b>	<b>7</b>	<b>5</b>	<b>4</b>
45 Comércio, manutenção e reparação de veículos	-	-	-	-	-	-	-
46 Comércio por grosso, excepto de veículos	17	1	8	1	3	2	2
47 Comércio a retalho, excepto de veículos	34	5	16	4	4	3	2
<b>H Transportes e armazenagem</b>	<b>40</b>	<b>5</b>	<b>17</b>	<b>10</b>	<b>6</b>	<b>1</b>	<b>1</b>
49 Transportes terrestres	1	-	-	-	-	-	1
50 Transportes por água	5	2	2	-	1	-	-
51 Transportes aéreos	12	2	6	2	2	-	-
52 Armazenamento, actividades auxiliares dos transportes	17	1	8	5	2	1	-
53 Actividades postais e de courier	5	-	1	3	1	-	-
<b>I Alojamento, restauração e similares</b>	<b>10</b>	<b>3</b>	<b>5</b>	<b>2</b>	<b>-</b>	<b>-</b>	<b>-</b>
55 Alojamento	4	2	2	-	-	-	-
56 Restauração e similares	6	1	3	2	-	-	-
<b>J Actividades de informação e de comunicação</b>	<b>6</b>	<b>-</b>	<b>-</b>	<b>5</b>	<b>1</b>	<b>-</b>	<b>-</b>
<b>K Actividades financeiras e de seguros</b>	<b>7</b>	<b>-</b>	<b>-</b>	<b>4</b>	<b>3</b>	<b>-</b>	<b>-</b>
<b>L Actividades imobiliárias</b>	<b>-</b>	<b>-</b>	<b>-</b>	<b>-</b>	<b>-</b>	<b>-</b>	<b>-</b>
<b>M Actividades de consultoria, científicas e técnicas</b>	<b>1</b>	<b>-</b>	<b>1</b>	<b>-</b>	<b>-</b>	<b>-</b>	<b>-</b>
<b>N Actividades administrativas e serviços de apoio</b>	<b>6</b>	<b>3</b>	<b>3</b>	<b>-</b>	<b>-</b>	<b>-</b>	<b>-</b>
<b>O Adm. pública, defesa, segurança social obrigatória</b>	<b>41</b>	<b>8</b>	<b>18</b>	<b>8</b>	<b>6</b>	<b>1</b>	<b>-</b>
<b>P Educação</b>	<b>7</b>	<b>-</b>	<b>6</b>	<b>1</b>	<b>-</b>	<b>-</b>	<b>-</b>
<b>Q Actividades de saúde humana e apoio social</b>	<b>4</b>	<b>-</b>	<b>-</b>	<b>2</b>	<b>2</b>	<b>-</b>	<b>-</b>
<b>R Actividades artísticas, desportivas e recreativas</b>	<b>1</b>	<b>1</b>	<b>-</b>	<b>-</b>	<b>-</b>	<b>-</b>	<b>-</b>
<b>S Outras actividades de serviços</b>	<b>3</b>	<b>1</b>	<b>-</b>	<b>-</b>	<b>1</b>	<b>1</b>	<b>-</b>
<b>U Organismos internacionais e extra-territoriais</b>	<b>-</b>	<b>-</b>	<b>-</b>	<b>-</b>	<b>-</b>	<b>-</b>	<b>-</b>

NÚMERO DE TCO, POR ACTIVIDADES, SEGUNDO OS GRUPOS ETÁRIOS, NA ILHA DAS FLORES						MULHERES		QUADRO 165
GRUPOS ETÁRIOS (Anos)	TOTAL	< 25	25 a 34	35 a 44	45 a 54	55 a 64	65 e +	
ACTIVIDADES (CAE - Rev. 3)								
<b>TOTAL</b>	<b>284</b>	<b>44</b>	<b>108</b>	<b>69</b>	<b>49</b>	<b>11</b>	<b>3</b>	
<b>A Agricultura, produção animal, caça, floresta e pesca</b>	<b>3</b>	<b>-</b>	<b>2</b>	<b>-</b>	<b>1</b>	<b>-</b>	<b>-</b>	
01/02 Agricultura, produção animal, caça, silvicultura	2	-	2	-	-	-	-	
03 Pesca e aquicultura	1	-	-	-	1	-	-	
<b>B Indústrias extractivas</b>	<b>-</b>	<b>-</b>	<b>-</b>	<b>-</b>	<b>-</b>	<b>-</b>	<b>-</b>	
<b>C Indústrias transformadoras</b>	<b>22</b>	<b>6</b>	<b>5</b>	<b>6</b>	<b>4</b>	<b>1</b>	<b>-</b>	
10/11 Indústrias alimentares e das bebidas	21	6	5	5	4	1	-	
12 Indústria do tabaco	-	-	-	-	-	-	-	
13/15 Fabricação de têxteis, indústria do vestuário e couro	-	-	-	-	-	-	-	
16 Indústria da madeira, da cortiça, cestaria, espartaria	-	-	-	-	-	-	-	
17 Fabricação de pasta, de papel, cartão e seus artigos	-	-	-	-	-	-	-	
18 Impressão e reprodução de suportes gravados	-	-	-	-	-	-	-	
19/21 Coque, produtos químicos e farmacêuticos	-	-	-	-	-	-	-	
22/23 Artigos de borracha, matérias plásticas e não metálicos	-	-	-	-	-	-	-	
24/25 Indústrias metalúrgicas de base, produtos metálicos	1	-	-	1	-	-	-	
26/27 Fab. equip. informáticos, electrónica, óptica, eléctricos	-	-	-	-	-	-	-	
28 Fabricação de máquinas e equipamentos, n.e.	-	-	-	-	-	-	-	
29/30 Fabricação de veículos e outro equipam. de transporte	-	-	-	-	-	-	-	
31 Fabricação de mobiliário e colchões	-	-	-	-	-	-	-	
32 Outras indústrias transformadoras	-	-	-	-	-	-	-	
33 Reparação, manutenção e instalação de máquinas	-	-	-	-	-	-	-	
<b>D Electricidade, gás, vapor, água quente e fria, ar frio</b>	<b>1</b>	<b>-</b>	<b>-</b>	<b>-</b>	<b>1</b>	<b>-</b>	<b>-</b>	
<b>E Distribuição de água, saneamento, resíduos</b>	<b>-</b>	<b>-</b>	<b>-</b>	<b>-</b>	<b>-</b>	<b>-</b>	<b>-</b>	
36 Captação, tratamento e distribuição de água	-	-	-	-	-	-	-	
37/39 Tratamento águas residuais, elim. resíduos, descontam.	-	-	-	-	-	-	-	
<b>F Construção</b>	<b>18</b>	<b>-</b>	<b>3</b>	<b>9</b>	<b>4</b>	<b>2</b>	<b>-</b>	
<b>G Comércio, reparação de veículos automóveis</b>	<b>63</b>	<b>11</b>	<b>27</b>	<b>14</b>	<b>7</b>	<b>2</b>	<b>2</b>	
45 Comércio, manutenção e reparação de veículos	-	-	-	-	-	-	-	
46 Comércio por grosso, excepto de veículos	15	5	9	1	-	-	-	
47 Comércio a retalho, excepto de veículos	48	6	18	13	7	2	2	
<b>H Transportes e armazenagem</b>	<b>15</b>	<b>4</b>	<b>5</b>	<b>3</b>	<b>3</b>	<b>-</b>	<b>-</b>	
49 Transportes terrestres	-	-	-	-	-	-	-	
50 Transportes por água	3	-	2	1	-	-	-	
51 Transportes aéreos	6	4	-	1	1	-	-	
52 Armazenamento, actividades auxiliares dos transportes	4	-	1	1	2	-	-	
53 Actividades postais e de courier	2	-	2	-	-	-	-	
<b>I Alojamento, restauração e similares</b>	<b>37</b>	<b>6</b>	<b>14</b>	<b>11</b>	<b>5</b>	<b>1</b>	<b>-</b>	
55 Alojamento	21	5	6	8	2	-	-	
56 Restauração e similares	16	1	8	3	3	1	-	
<b>J Actividades de informação e de comunicação</b>	<b>1</b>	<b>-</b>	<b>-</b>	<b>-</b>	<b>1</b>	<b>-</b>	<b>-</b>	
<b>K Actividades financeiras e de seguros</b>	<b>8</b>	<b>3</b>	<b>-</b>	<b>3</b>	<b>1</b>	<b>1</b>	<b>-</b>	
<b>L Actividades imobiliárias</b>	<b>-</b>	<b>-</b>	<b>-</b>	<b>-</b>	<b>-</b>	<b>-</b>	<b>-</b>	
<b>M Actividades de consultoria, científicas e técnicas</b>	<b>3</b>	<b>1</b>	<b>1</b>	<b>1</b>	<b>-</b>	<b>-</b>	<b>-</b>	
<b>N Actividades administrativas e serviços de apoio</b>	<b>13</b>	<b>2</b>	<b>7</b>	<b>1</b>	<b>2</b>	<b>1</b>	<b>-</b>	
O Adm. pública, defesa, segurança social obrigatória	9	2	4	3	-	-	-	
<b>P Educação</b>	<b>22</b>	<b>3</b>	<b>19</b>	<b>-</b>	<b>-</b>	<b>-</b>	<b>-</b>	
<b>Q Actividades de saúde humana e apoio social</b>	<b>61</b>	<b>5</b>	<b>18</b>	<b>18</b>	<b>18</b>	<b>2</b>	<b>-</b>	
<b>R Actividades artísticas, desportivas e recreativas</b>	<b>-</b>	<b>-</b>	<b>-</b>	<b>-</b>	<b>-</b>	<b>-</b>	<b>-</b>	
<b>S Outras actividades de serviços</b>	<b>8</b>	<b>1</b>	<b>3</b>	<b>-</b>	<b>2</b>	<b>1</b>	<b>1</b>	
<b>U Organismos internacionais e extra-territoriais</b>	<b>-</b>	<b>-</b>	<b>-</b>	<b>-</b>	<b>-</b>	<b>-</b>	<b>-</b>	



NÚMERO DE TCO, POR PROFISSÕES, SEGUNDO OS GRUPOS ETÁRIOS, NA ILHA DAS FLORES		HOMENS/MULHERES						QUADRO 166	
		GRUPOS ETÁRIOS (Anos)	TOTAL	< 25	25 a 34	35 a 44	45 a 54	55 a 64	65 e +
PROFISSÕES (CNP)									
<b>TOTAL</b>		<b>711</b>	<b>96</b>	<b>254</b>	<b>169</b>	<b>140</b>	<b>39</b>	<b>13</b>	
<b>1</b>	<b>QUADROS SUPERIORES E DIRIGENTES</b>	<b>14</b>	<b>-</b>	<b>1</b>	<b>2</b>	<b>5</b>	<b>2</b>	<b>4</b>	
11	Quadros superiores da administração pública	-	-	-	-	-	-	-	
12	Directores de empresa	9	-	-	1	2	2	4	
13	Directores e gerentes de pequenas empresas	5	-	1	1	3	-	-	
<b>2</b>	<b>ESPECIALISTAS DE PROFISSÕES INTELLECTUAIS</b>	<b>44</b>	<b>3</b>	<b>31</b>	<b>4</b>	<b>4</b>	<b>1</b>	<b>1</b>	
21	Especialistas das ciências físicas, matemáticas e engenharia	17	-	8	3	4	1	1	
22	Especialistas das ciências da vida e profissionais da saúde	2	-	1	1	-	-	-	
23	Docentes do ensino secundário, superior e similares	19	2	17	-	-	-	-	
24	Outros especialistas das profissões intelectuais e científicas	6	1	5	-	-	-	-	
<b>3</b>	<b>TÉCNICOS E PROFISSIONAIS DE NÍVEL INTERMÉDIO</b>	<b>55</b>	<b>3</b>	<b>20</b>	<b>12</b>	<b>14</b>	<b>5</b>	<b>1</b>	
31	Técnicos e profissionais de física, química e engenharia	26	1	10	8	7	-	-	
32	Profissionais das ciências da vida e da saúde	-	-	-	-	-	-	-	
33	Profissionais de nível intermédio do ensino	13	2	10	1	-	-	-	
34	Outros técnicos e profissionais de nível intermédio	16	-	-	3	7	5	1	
<b>4</b>	<b>PESSOAL ADMINISTRATIVO E SIMILARES</b>	<b>87</b>	<b>22</b>	<b>26</b>	<b>23</b>	<b>14</b>	<b>2</b>	<b>-</b>	
41	Empregados de escritório	77	21	22	19	13	2	-	
42	Empregados de recepção, caixas, bilheteiros e similares	10	1	4	4	1	-	-	
<b>5</b>	<b>PESSOAL DOS SERVIÇOS E VENDEDORES</b>	<b>152</b>	<b>19</b>	<b>66</b>	<b>35</b>	<b>26</b>	<b>6</b>	<b>-</b>	
51	Pessoal serviços directos e particulares, protecção, segurança	96	9	38	25	22	2	-	
52	Manequins, vendedores e demonstradores	56	10	28	10	4	4	-	
<b>6</b>	<b>TRABALHADORES DA AGRICULTURA E PESCAS</b>	<b>25</b>	<b>2</b>	<b>5</b>	<b>8</b>	<b>5</b>	<b>3</b>	<b>2</b>	
<b>7</b>	<b>OPERÁRIOS, ARTÍFICES E SIMILARES</b>	<b>100</b>	<b>2</b>	<b>32</b>	<b>30</b>	<b>27</b>	<b>8</b>	<b>1</b>	
71	Operários, artífices da indústria extractiva e construção civil	68	1	22	22	18	5	-	
72	Trabalhadores da metalurgia e metalomecânica	16	-	7	5	3	1	-	
73	Mecânicos de precisão, oleiros, vidreiros	-	-	-	-	-	-	-	
74	Outros operários, artífices e trabalhadores similares	16	1	3	3	6	2	1	
<b>8</b>	<b>OPERADORES DE INSTALAÇÕES E MÁQUINAS</b>	<b>41</b>	<b>5</b>	<b>12</b>	<b>12</b>	<b>9</b>	<b>1</b>	<b>2</b>	
81	Operadores de instalações fixas e similares	9	-	2	4	2	-	1	
82	Operadores de máquinas e trabalhadores de montagem	6	3	-	2	1	-	-	
83	Condutores de veículos, operadores de equip. pesados	26	2	10	6	6	1	1	
<b>9</b>	<b>TRABALHADORES NÃO QUALIFICADOS</b>	<b>148</b>	<b>31</b>	<b>46</b>	<b>28</b>	<b>32</b>	<b>10</b>	<b>1</b>	
91	Dos serviços e comércio	53	12	20	6	10	4	1	
92	Da agricultura e pescas	-	-	-	-	-	-	-	
93	Da construção civil, o. públicas, transformadoras, transportes	95	19	26	22	22	6	-	
<b>TRABALHADORES SEM PROFISSÃO ATRIBUÍDA</b>		<b>45</b>	<b>9</b>	<b>15</b>	<b>15</b>	<b>4</b>	<b>1</b>	<b>1</b>	
A	Aprendizes, praticantes, auxiliares, ajudantes, estagiários	36	9	10	13	2	1	1	
D	Encarregados sem profissão especificada	-	-	-	-	-	-	-	
B	Licenciados e bacharéis	4	-	2	1	1	-	-	
R	Outros trabalhadores sem profissão atribuída	5	-	3	1	1	-	-	

NÚMERO DE TCO, POR PROFISSÕES, SEGUNDO OS GRUPOS ETÁRIOS, NA ILHA DAS FLORES						HOMENS		QUADRO 167
GRUPOS ETÁRIOS (Anos)		TOTAL	< 25	25 a 34	35 a 44	45 a 54	55 a 64	65 e +
PROFISSÕES (CNP)								
<b>TOTAL</b>		<b>427</b>	<b>52</b>	<b>146</b>	<b>100</b>	<b>91</b>	<b>28</b>	<b>10</b>
<b>1</b>	<b>QUADROS SUPERIORES E DIRIGENTES</b>	<b>10</b>	-	<b>1</b>	<b>1</b>	<b>3</b>	<b>2</b>	<b>3</b>
11	Quadros superiores da administração pública	-	-	-	-	-	-	-
12	Directores de empresa	8	-	-	1	2	2	3
13	Directores e gerentes de pequenas empresas	2	-	1	-	1	-	-
<b>2</b>	<b>ESPECIALISTAS DE PROFISSÕES INTELLECTUAIS</b>	<b>24</b>	-	<b>14</b>	<b>4</b>	<b>4</b>	<b>1</b>	<b>1</b>
21	Especialistas das ciências físicas, matemáticas e engenharia	16	-	7	3	4	1	1
22	Especialistas das ciências da vida e profissionais da saúde	1	-	-	1	-	-	-
23	Docentes do ensino secundário, superior e similares	6	-	6	-	-	-	-
24	Outros especialistas das profissões intelectuais e científicas	1	-	1	-	-	-	-
<b>3</b>	<b>TÉCNICOS E PROFISSIONAIS DE NÍVEL INTERMÉDIO</b>	<b>31</b>	<b>1</b>	<b>9</b>	<b>9</b>	<b>9</b>	<b>3</b>	-
31	Técnicos e profissionais de física, química e engenharia	22	1	9	6	6	-	-
32	Profissionais das ciências da vida e da saúde	-	-	-	-	-	-	-
33	Profissionais de nível intermédio do ensino	1	-	-	1	-	-	-
34	Outros técnicos e profissionais de nível intermédio	8	-	-	2	3	3	-
<b>4</b>	<b>PESSOAL ADMINISTRATIVO E SIMILARES</b>	<b>37</b>	<b>11</b>	<b>9</b>	<b>9</b>	<b>7</b>	<b>1</b>	-
41	Empregados de escritório	36	11	9	8	7	1	-
42	Empregados de recepção, caixas, bilheteiros e similares	1	-	-	1	-	-	-
<b>5</b>	<b>PESSOAL DOS SERVIÇOS E VENDEDORES</b>	<b>51</b>	<b>7</b>	<b>27</b>	<b>9</b>	<b>6</b>	<b>2</b>	-
51	Pessoal serviços directos e particulares, protecção, segurança	32	5	17	7	3	-	-
52	Manequins, vendedores e demonstradores	19	2	10	2	3	2	-
<b>6</b>	<b>TRABALHADORES DA AGRICULTURA E PESCAS</b>	<b>24</b>	<b>2</b>	<b>4</b>	<b>8</b>	<b>5</b>	<b>3</b>	<b>2</b>
<b>7</b>	<b>OPERÁRIOS, ARTÍFICES E SIMILARES</b>	<b>88</b>	<b>1</b>	<b>30</b>	<b>27</b>	<b>22</b>	<b>7</b>	<b>1</b>
71	Operários, artífices da indústria extractiva e construção civil	68	1	22	22	18	5	-
72	Trabalhadores da metalurgia e metalomecânica	16	-	7	5	3	1	-
73	Mecânicos de precisão, oleiros, vidreiros	-	-	-	-	-	-	-
74	Outros operários, artífices e trabalhadores similares	4	-	1	-	1	1	1
<b>8</b>	<b>OPERADORES DE INSTALAÇÕES E MÁQUINAS</b>	<b>38</b>	<b>3</b>	<b>12</b>	<b>11</b>	<b>9</b>	<b>1</b>	<b>2</b>
81	Operadores de instalações fixas e similares	9	-	2	4	2	-	1
82	Operadores de máquinas e trabalhadores de montagem	3	1	-	1	1	-	-
83	Condutores de veículos, operadores de equip. pesados	26	2	10	6	6	1	1
<b>9</b>	<b>TRABALHADORES NÃO QUALIFICADOS</b>	<b>113</b>	<b>25</b>	<b>35</b>	<b>20</b>	<b>26</b>	<b>7</b>	-
91	Dos serviços e comércio	20	6	9	-	4	1	-
92	Da agricultura e pescas	-	-	-	-	-	-	-
93	Da construção civil, o. públicas, transformadoras, transportes	93	19	26	20	22	6	-
<b>TRABALHADORES SEM PROFISSÃO ATRIBUÍDA</b>		<b>11</b>	<b>2</b>	<b>5</b>	<b>2</b>	-	<b>1</b>	<b>1</b>
A	Aprendizes, praticantes, auxiliares, ajudantes, estagiários	7	2	2	1	-	1	1
D	Encarregados sem profissão especificada	-	-	-	-	-	-	-
B	Licenciados e bacharéis	3	-	2	1	-	-	-
R	Outros trabalhadores sem profissão atribuída	1	-	1	-	-	-	-

NÚMERO DE TCO, POR PROFISSÕES, SEGUNDO OS GRUPOS ETÁRIOS, NA ILHA DAS FLORES						MULHERES		QUADRO 168	
GRUPOS ETÁRIOS (Anos)		TOTAL	< 25	25 a 34	35 a 44	45 a 54	55 a 64	65 e +	
PROFISSÕES (CNP)									
<b>TOTAL</b>		<b>284</b>	<b>44</b>	<b>108</b>	<b>69</b>	<b>49</b>	<b>11</b>	<b>3</b>	
<b>1</b>	<b>QUADROS SUPERIORES E DIRIGENTES</b>	<b>4</b>	-	-	<b>1</b>	<b>2</b>	-	<b>1</b>	
11	Quadros superiores da administração pública	-	-	-	-	-	-	-	
12	Directores de empresa	1	-	-	-	-	-	1	
13	Directores e gerentes de pequenas empresas	3	-	-	1	2	-	-	
<b>2</b>	<b>ESPECIALISTAS DE PROFISSÕES INTELECTUAIS</b>	<b>20</b>	<b>3</b>	<b>17</b>	-	-	-	-	
21	Especialistas das ciências físicas, matemáticas e engenharia	1	-	1	-	-	-	-	
22	Especialistas das ciências da vida e profissionais da saúde	1	-	1	-	-	-	-	
23	Docentes do ensino secundário, superior e similares	13	2	11	-	-	-	-	
24	Outros especialistas das profissões intelectuais e científicas	5	1	4	-	-	-	-	
<b>3</b>	<b>TÉCNICOS E PROFISSIONAIS DE NÍVEL INTERMÉDIO</b>	<b>24</b>	<b>2</b>	<b>11</b>	<b>3</b>	<b>5</b>	<b>2</b>	<b>1</b>	
31	Técnicos e profissionais de física, química e engenharia	4	-	1	2	1	-	-	
32	Profissionais das ciências da vida e da saúde	-	-	-	-	-	-	-	
33	Profissionais de nível intermédio do ensino	12	2	10	-	-	-	-	
34	Outros técnicos e profissionais de nível intermédio	8	-	-	1	4	2	1	
<b>4</b>	<b>PESSOAL ADMINISTRATIVO E SIMILARES</b>	<b>50</b>	<b>11</b>	<b>17</b>	<b>14</b>	<b>7</b>	<b>1</b>	-	
41	Empregados de escritório	41	10	13	11	6	1	-	
42	Empregados de recepção, caixas, bilheteiros e similares	9	1	4	3	1	-	-	
<b>5</b>	<b>PESSOAL DOS SERVIÇOS E VENDEDORES</b>	<b>101</b>	<b>12</b>	<b>39</b>	<b>26</b>	<b>20</b>	<b>4</b>	-	
51	Pessoal serviços directos e particulares, protecção, segurança	64	4	21	18	19	2	-	
52	Manequins, vendedores e demonstradores	37	8	18	8	1	2	-	
<b>6</b>	<b>TRABALHADORES DA AGRICULTURA E PESCAS</b>	<b>1</b>	-	<b>1</b>	-	-	-	-	
<b>7</b>	<b>OPERÁRIOS, ARTÍFICES E SIMILARES</b>	<b>12</b>	<b>1</b>	<b>2</b>	<b>3</b>	<b>5</b>	<b>1</b>	-	
71	Operários, artífices da indústria extractiva e construção civil	-	-	-	-	-	-	-	
72	Trabalhadores da metalurgia e metalomecânica	-	-	-	-	-	-	-	
73	Mecânicos de precisão, oleiros, vidreiros	-	-	-	-	-	-	-	
74	Outros operários, artífices e trabalhadores similares	12	1	2	3	5	1	-	
<b>8</b>	<b>OPERADORES DE INSTALAÇÕES E MÁQUINAS</b>	<b>3</b>	<b>2</b>	-	<b>1</b>	-	-	-	
81	Operadores de instalações fixas e similares	-	-	-	-	-	-	-	
82	Operadores de máquinas e trabalhadores de montagem	3	2	-	1	-	-	-	
83	Condutores de veículos, operadores de equip. pesados	-	-	-	-	-	-	-	
<b>9</b>	<b>TRABALHADORES NÃO QUALIFICADOS</b>	<b>35</b>	<b>6</b>	<b>11</b>	<b>8</b>	<b>6</b>	<b>3</b>	<b>1</b>	
91	Dos serviços e comércio	33	6	11	6	6	3	1	
92	Da agricultura e pescas	-	-	-	-	-	-	-	
93	Da construção civil, o. públicas, transformadoras, transportes	2	-	-	2	-	-	-	
<b>TRABALHADORES SEM PROFISSÃO ATRIBUÍDA</b>		<b>34</b>	<b>7</b>	<b>10</b>	<b>13</b>	<b>4</b>	-	-	
A	Aprendizes, praticantes, auxiliares, ajudantes, estagiários	29	7	8	12	2	-	-	
D	Encarregados sem profissão especificada	-	-	-	-	-	-	-	
B	Licenciados e bacharéis	1	-	-	-	1	-	-	
R	Outros trabalhadores sem profissão atribuída	4	-	2	1	1	-	-	

**CORVO**



**NÚMERO TOTAL DE TRABALHADORES, POR ACTIVIDADES, SEGUNDO A SITUAÇÃO NA PROFISSÃO, NA ILHA DO CORVO**
**QUADRO 169**

SITUAÇÃO NA PROFISSÃO	TOTAL	Patrão	Trabalhador familiar não remunerado	Trabalhador por conta de outrem	Membro de cooperativa de produção	Outra
ACTIVIDADES (CAE - Rev. 3)						
<b>TOTAL</b>	<b>149</b>	<b>2</b>	<b>-</b>	<b>146</b>	<b>-</b>	<b>1</b>
<b>A Agricultura, produção animal, caça, floresta e pesca</b>	<b>4</b>	<b>2</b>	<b>-</b>	<b>1</b>	<b>-</b>	<b>1</b>
01/02 Agricultura, produção animal, caça, silvicultura	-	-	-	-	-	-
03 Pesca e aquicultura	4	2	-	1	-	1
<b>B Indústrias extractivas</b>	<b>-</b>	<b>-</b>	<b>-</b>	<b>-</b>	<b>-</b>	<b>-</b>
<b>C Indústrias transformadoras</b>	<b>3</b>	<b>-</b>	<b>-</b>	<b>3</b>	<b>-</b>	<b>-</b>
10/11 Indústrias alimentares e das bebidas	3	-	-	3	-	-
12 Indústria do tabaco	-	-	-	-	-	-
13/15 Fabricação de têxteis, indústria do vestuário e couro	-	-	-	-	-	-
16 Indústria da madeira, da cortiça, cestaria, espartaria	-	-	-	-	-	-
17 Fabricação de pasta, de papel, cartão e seus artigos	-	-	-	-	-	-
18 Impressão e reprodução de suportes gravados	-	-	-	-	-	-
19/21 Coque, produtos químicos e farmacêuticos	-	-	-	-	-	-
22/23 Artigos de borracha, matérias plásticas e não metálicos	-	-	-	-	-	-
24/25 Indústrias metalúrgicas de base, produtos metálicos	-	-	-	-	-	-
26/27 Fab. equip. informáticos, electrónica, óptica, eléctricos	-	-	-	-	-	-
28 Fabricação de máquinas e equipamentos, n.e.	-	-	-	-	-	-
29/30 Fabricação de veículos e outro equipam. de transporte	-	-	-	-	-	-
31 Fabricação de mobiliário e colchões	-	-	-	-	-	-
32 Outras indústrias transformadoras	-	-	-	-	-	-
33 Reparação, manutenção e instalação de máquinas	-	-	-	-	-	-
<b>D Electricidade, gás, vapor, água quente e fria, ar frio</b>	<b>5</b>	<b>-</b>	<b>-</b>	<b>5</b>	<b>-</b>	<b>-</b>
<b>E Distribuição de água, saneamento, resíduos</b>	<b>-</b>	<b>-</b>	<b>-</b>	<b>-</b>	<b>-</b>	<b>-</b>
36 Captação, tratamento e distribuição de água	-	-	-	-	-	-
37/39 Tratamento águas residuais, elim. resíduos, descontam.	-	-	-	-	-	-
<b>F Construção</b>	<b>20</b>	<b>-</b>	<b>-</b>	<b>20</b>	<b>-</b>	<b>-</b>
<b>G Comércio, reparação de veículos automóveis</b>	<b>2</b>	<b>-</b>	<b>-</b>	<b>2</b>	<b>-</b>	<b>-</b>
45 Comércio, manutenção e reparação de veículos	-	-	-	-	-	-
46 Comércio por grosso, excepto de veículos	-	-	-	-	-	-
47 Comércio a retalho, excepto de veículos	2	-	-	2	-	-
<b>H Transportes e armazenagem</b>	<b>78</b>	<b>-</b>	<b>-</b>	<b>78</b>	<b>-</b>	<b>-</b>
49 Transportes terrestres	-	-	-	-	-	-
50 Transportes por água	-	-	-	-	-	-
51 Transportes aéreos	3	-	-	3	-	-
52 Armazenamento, actividades auxiliares dos transportes	-	-	-	-	-	-
53 Actividades postais e de courier	75	-	-	75	-	-
<b>I Alojamento, restauração e similares</b>	<b>8</b>	<b>-</b>	<b>-</b>	<b>8</b>	<b>-</b>	<b>-</b>
55 Alojamento	1	-	-	1	-	-
56 Restauração e similares	7	-	-	7	-	-
<b>J Actividades de informação e de comunicação</b>	<b>2</b>	<b>-</b>	<b>-</b>	<b>2</b>	<b>-</b>	<b>-</b>
<b>K Actividades financeiras e de seguros</b>	<b>2</b>	<b>-</b>	<b>-</b>	<b>2</b>	<b>-</b>	<b>-</b>
<b>L Actividades imobiliárias</b>	<b>-</b>	<b>-</b>	<b>-</b>	<b>-</b>	<b>-</b>	<b>-</b>
<b>M Actividades de consultoria, científicas e técnicas</b>	<b>-</b>	<b>-</b>	<b>-</b>	<b>-</b>	<b>-</b>	<b>-</b>
<b>N Actividades administrativas e serviços de apoio</b>	<b>1</b>	<b>-</b>	<b>-</b>	<b>1</b>	<b>-</b>	<b>-</b>
<b>O Adm. pública, defesa, segurança social obrigatória</b>	<b>7</b>	<b>-</b>	<b>-</b>	<b>7</b>	<b>-</b>	<b>-</b>
<b>P Educação</b>	<b>-</b>	<b>-</b>	<b>-</b>	<b>-</b>	<b>-</b>	<b>-</b>
<b>Q Actividades de saúde humana e apoio social</b>	<b>17</b>	<b>-</b>	<b>-</b>	<b>17</b>	<b>-</b>	<b>-</b>
<b>R Actividades artísticas, desportivas e recreativas</b>	<b>-</b>	<b>-</b>	<b>-</b>	<b>-</b>	<b>-</b>	<b>-</b>
<b>S Outras actividades de serviços</b>	<b>-</b>	<b>-</b>	<b>-</b>	<b>-</b>	<b>-</b>	<b>-</b>
<b>U Organismos internacionais e extra-territoriais</b>	<b>-</b>	<b>-</b>	<b>-</b>	<b>-</b>	<b>-</b>	<b>-</b>

**NÚMERO TOTAL DE TRABALHADORES, POR ACTIVIDADES, SEGUNDO AS HABILITAÇÕES, NA ILHA DO CORVO**
**QUADRO 170**

HABILITAÇÕES	TOTAL	<1ºCiclo Ensino Básico	1º Ciclo Ensino Básico	2º Ciclo	3º Ciclo	Secund., Prof. e Pós-sec.	Bacha- relato	Licen- ciatura ou +	Ignora- do
<b>ACTIVIDADES (CAE - Rev. 3)</b>									
<b>TOTAL</b>	<b>149</b>	<b>-</b>	<b>29</b>	<b>32</b>	<b>38</b>	<b>41</b>	<b>1</b>	<b>8</b>	<b>-</b>
<b>A Agricultura, produção animal, caça, floresta e pesca</b>	<b>4</b>	<b>-</b>	<b>1</b>	<b>3</b>	<b>-</b>	<b>-</b>	<b>-</b>	<b>-</b>	<b>-</b>
01/02 Agricultura, produção animal, caça, silvicultura	-	-	-	-	-	-	-	-	-
03 Pesca e aquicultura	4	-	1	3	-	-	-	-	-
<b>B Indústrias extractivas</b>	<b>-</b>	<b>-</b>	<b>-</b>	<b>-</b>	<b>-</b>	<b>-</b>	<b>-</b>	<b>-</b>	<b>-</b>
<b>C Indústrias transformadoras</b>	<b>3</b>	<b>-</b>	<b>1</b>	<b>1</b>	<b>1</b>	<b>-</b>	<b>-</b>	<b>-</b>	<b>-</b>
10/11 Indústrias alimentares e das bebidas	3	-	1	1	1	-	-	-	-
12 Indústria do tabaco	-	-	-	-	-	-	-	-	-
13/15 Fabricação de têxteis, indústria do vestuário e couro	-	-	-	-	-	-	-	-	-
16 Indústria da madeira, da cortiça, cestaria, espartaria	-	-	-	-	-	-	-	-	-
17 Fabricação de pasta, de papel, cartão e seus artigos	-	-	-	-	-	-	-	-	-
18 Impressão e reprodução de suportes gravados	-	-	-	-	-	-	-	-	-
19/21 Coque, produtos químicos e farmacêuticos	-	-	-	-	-	-	-	-	-
22/23 Artigos de borracha, matérias plásticas e não metálicos	-	-	-	-	-	-	-	-	-
24/25 Indústrias metalúrgicas de base, produtos metálicos	-	-	-	-	-	-	-	-	-
26/27 Fab. equip. informáticos, electrónica, óptica, eléctricos	-	-	-	-	-	-	-	-	-
28 Fabricação de máquinas e equipamentos, n.e.	-	-	-	-	-	-	-	-	-
29/30 Fabricação de veículos e outro equipam. de transporte	-	-	-	-	-	-	-	-	-
31 Fabricação de mobiliário e colchões	-	-	-	-	-	-	-	-	-
32 Outras indústrias transformadoras	-	-	-	-	-	-	-	-	-
33 Reparação, manutenção e instalação de máquinas	-	-	-	-	-	-	-	-	-
<b>D Electricidade, gás, vapor, água quente e fria, ar frio</b>	<b>5</b>	<b>-</b>	<b>3</b>	<b>-</b>	<b>2</b>	<b>-</b>	<b>-</b>	<b>-</b>	<b>-</b>
<b>E Distribuição de água, saneamento, resíduos</b>	<b>-</b>	<b>-</b>	<b>-</b>	<b>-</b>	<b>-</b>	<b>-</b>	<b>-</b>	<b>-</b>	<b>-</b>
36 Captação, tratamento e distribuição de água	-	-	-	-	-	-	-	-	-
37/39 Tratamento águas residuais, elim. resíduos, descontam.	-	-	-	-	-	-	-	-	-
<b>F Construção</b>	<b>20</b>	<b>-</b>	<b>11</b>	<b>6</b>	<b>3</b>	<b>-</b>	<b>-</b>	<b>-</b>	<b>-</b>
<b>G Comércio, reparação de veículos automóveis</b>	<b>2</b>	<b>-</b>	<b>-</b>	<b>1</b>	<b>1</b>	<b>-</b>	<b>-</b>	<b>-</b>	<b>-</b>
45 Comércio, manutenção e reparação de veículos	-	-	-	-	-	-	-	-	-
46 Comércio por grosso, excepto de veículos	-	-	-	-	-	-	-	-	-
47 Comércio a retalho, excepto de veículos	2	-	-	1	1	-	-	-	-
<b>H Transportes e armazenagem</b>	<b>78</b>	<b>-</b>	<b>6</b>	<b>13</b>	<b>21</b>	<b>30</b>	<b>1</b>	<b>7</b>	<b>-</b>
49 Transportes terrestres	-	-	-	-	-	-	-	-	-
50 Transportes por água	-	-	-	-	-	-	-	-	-
51 Transportes aéreos	3	-	-	-	-	3	-	-	-
52 Armazenamento, actividades auxiliares dos transportes	-	-	-	-	-	-	-	-	-
53 Actividades postais e de courier	75	-	6	13	21	27	1	7	-
<b>I Alojamento, restauração e similares</b>	<b>8</b>	<b>-</b>	<b>1</b>	<b>2</b>	<b>5</b>	<b>-</b>	<b>-</b>	<b>-</b>	<b>-</b>
55 Alojamento	1	-	-	-	1	-	-	-	-
56 Restauração e similares	7	-	1	2	4	-	-	-	-
<b>J Actividades de informação e de comunicação</b>	<b>2</b>	<b>-</b>	<b>1</b>	<b>-</b>	<b>1</b>	<b>-</b>	<b>-</b>	<b>-</b>	<b>-</b>
<b>K Actividades financeiras e de seguros</b>	<b>2</b>	<b>-</b>	<b>-</b>	<b>-</b>	<b>-</b>	<b>2</b>	<b>-</b>	<b>-</b>	<b>-</b>
<b>L Actividades imobiliárias</b>	<b>-</b>	<b>-</b>	<b>-</b>	<b>-</b>	<b>-</b>	<b>-</b>	<b>-</b>	<b>-</b>	<b>-</b>
<b>M Actividades de consultoria, científicas e técnicas</b>	<b>-</b>	<b>-</b>	<b>-</b>	<b>-</b>	<b>-</b>	<b>-</b>	<b>-</b>	<b>-</b>	<b>-</b>
<b>N Actividades administrativas e serviços de apoio</b>	<b>1</b>	<b>-</b>	<b>-</b>	<b>1</b>	<b>-</b>	<b>-</b>	<b>-</b>	<b>-</b>	<b>-</b>
<b>O Adm. pública, defesa, segurança social obrigatória</b>	<b>7</b>	<b>-</b>	<b>3</b>	<b>2</b>	<b>2</b>	<b>-</b>	<b>-</b>	<b>-</b>	<b>-</b>
<b>P Educação</b>	<b>-</b>	<b>-</b>	<b>-</b>	<b>-</b>	<b>-</b>	<b>-</b>	<b>-</b>	<b>-</b>	<b>-</b>
<b>Q Actividades de saúde humana e apoio social</b>	<b>17</b>	<b>-</b>	<b>2</b>	<b>3</b>	<b>2</b>	<b>9</b>	<b>-</b>	<b>1</b>	<b>-</b>
<b>R Actividades artísticas, desportivas e recreativas</b>	<b>-</b>	<b>-</b>	<b>-</b>	<b>-</b>	<b>-</b>	<b>-</b>	<b>-</b>	<b>-</b>	<b>-</b>
<b>S Outras actividades de serviços</b>	<b>-</b>	<b>-</b>	<b>-</b>	<b>-</b>	<b>-</b>	<b>-</b>	<b>-</b>	<b>-</b>	<b>-</b>
<b>U Organismos internacionais e extra-territoriais</b>	<b>-</b>	<b>-</b>	<b>-</b>	<b>-</b>	<b>-</b>	<b>-</b>	<b>-</b>	<b>-</b>	<b>-</b>

**NÚMERO DE TCO, POR ACTIVIDADES, SEGUNDO AS HABILITAÇÕES,  
NA ILHA DO CORVO**
**QUADRO 171**

HABILITAÇÕES	TOTAL	<1ºCiclo Ensino Básico	1º Ciclo Ensino Básico	2º Ciclo	3º Ciclo	Secund., Prof. e Pós-sec.	Bacha- relato	Licen- ciatura ou +	Ignora- do
<b>ACTIVIDADES (CAE - Rev. 3)</b>									
<b>TOTAL</b>	<b>146</b>	<b>-</b>	<b>28</b>	<b>30</b>	<b>38</b>	<b>41</b>	<b>1</b>	<b>8</b>	<b>-</b>
<b>A Agricultura, produção animal, caça, floresta e pesca</b>	<b>1</b>	<b>-</b>	<b>-</b>	<b>1</b>	<b>-</b>	<b>-</b>	<b>-</b>	<b>-</b>	<b>-</b>
01/02 Agricultura, produção animal, caça, silvicultura	-	-	-	-	-	-	-	-	-
03 Pesca e aquicultura	1	-	-	1	-	-	-	-	-
<b>B Indústrias extractivas</b>	<b>-</b>	<b>-</b>	<b>-</b>	<b>-</b>	<b>-</b>	<b>-</b>	<b>-</b>	<b>-</b>	<b>-</b>
<b>C Indústrias transformadoras</b>	<b>3</b>	<b>-</b>	<b>1</b>	<b>1</b>	<b>1</b>	<b>-</b>	<b>-</b>	<b>-</b>	<b>-</b>
10/11 Indústrias alimentares e das bebidas	3	-	1	1	1	-	-	-	-
12 Indústria do tabaco	-	-	-	-	-	-	-	-	-
13/15 Fabricação de têxteis, indústria do vestuário e couro	-	-	-	-	-	-	-	-	-
16 Indústria da madeira, da cortiça, cestaria, espartaria	-	-	-	-	-	-	-	-	-
17 Fabricação de pasta, de papel, cartão e seus artigos	-	-	-	-	-	-	-	-	-
18 Impressão e reprodução de suportes gravados	-	-	-	-	-	-	-	-	-
19/21 Coque, produtos químicos e farmacêuticos	-	-	-	-	-	-	-	-	-
22/23 Artigos de borracha, matérias plásticas e não metálicos	-	-	-	-	-	-	-	-	-
24/25 Indústrias metalúrgicas de base, produtos metálicos	-	-	-	-	-	-	-	-	-
26/27 Fab. equip. informáticos, electrónica, óptica, eléctricos	-	-	-	-	-	-	-	-	-
28 Fabricação de máquinas e equipamentos, n.e.	-	-	-	-	-	-	-	-	-
29/30 Fabricação de veículos e outro equipam. de transporte	-	-	-	-	-	-	-	-	-
31 Fabricação de mobiliário e colchões	-	-	-	-	-	-	-	-	-
32 Outras indústrias transformadoras	-	-	-	-	-	-	-	-	-
33 Reparação, manutenção e instalação de máquinas	-	-	-	-	-	-	-	-	-
<b>D Electricidade, gás, vapor, água quente e fria, ar frio</b>	<b>5</b>	<b>-</b>	<b>3</b>	<b>-</b>	<b>2</b>	<b>-</b>	<b>-</b>	<b>-</b>	<b>-</b>
<b>E Distribuição de água, saneamento, resíduos</b>	<b>-</b>	<b>-</b>	<b>-</b>	<b>-</b>	<b>-</b>	<b>-</b>	<b>-</b>	<b>-</b>	<b>-</b>
36 Captação, tratamento e distribuição de água	-	-	-	-	-	-	-	-	-
37/39 Tratamento águas residuais, elim. resíduos, descontam.	-	-	-	-	-	-	-	-	-
<b>F Construção</b>	<b>20</b>	<b>-</b>	<b>11</b>	<b>6</b>	<b>3</b>	<b>-</b>	<b>-</b>	<b>-</b>	<b>-</b>
<b>G Comércio, reparação de veículos automóveis</b>	<b>2</b>	<b>-</b>	<b>-</b>	<b>1</b>	<b>1</b>	<b>-</b>	<b>-</b>	<b>-</b>	<b>-</b>
45 Comércio, manutenção e reparação de veículos	-	-	-	-	-	-	-	-	-
46 Comércio por grosso, excepto de veículos	-	-	-	-	-	-	-	-	-
47 Comércio a retalho, excepto de veículos	2	-	-	1	1	-	-	-	-
<b>H Transportes e armazenagem</b>	<b>78</b>	<b>-</b>	<b>6</b>	<b>13</b>	<b>21</b>	<b>30</b>	<b>1</b>	<b>7</b>	<b>-</b>
49 Transportes terrestres	-	-	-	-	-	-	-	-	-
50 Transportes por água	-	-	-	-	-	-	-	-	-
51 Transportes aéreos	3	-	-	-	-	3	-	-	-
52 Armazenamento, actividades auxiliares dos transportes	-	-	-	-	-	-	-	-	-
53 Actividades postais e de courier	75	-	6	13	21	27	1	7	-
<b>I Alojamento, restauração e similares</b>	<b>8</b>	<b>-</b>	<b>1</b>	<b>2</b>	<b>5</b>	<b>-</b>	<b>-</b>	<b>-</b>	<b>-</b>
55 Alojamento	1	-	-	-	1	-	-	-	-
56 Restauração e similares	7	-	1	2	4	-	-	-	-
<b>J Actividades de informação e de comunicação</b>	<b>2</b>	<b>-</b>	<b>1</b>	<b>-</b>	<b>1</b>	<b>-</b>	<b>-</b>	<b>-</b>	<b>-</b>
<b>K Actividades financeiras e de seguros</b>	<b>2</b>	<b>-</b>	<b>-</b>	<b>-</b>	<b>-</b>	<b>2</b>	<b>-</b>	<b>-</b>	<b>-</b>
<b>L Actividades imobiliárias</b>	<b>-</b>	<b>-</b>	<b>-</b>	<b>-</b>	<b>-</b>	<b>-</b>	<b>-</b>	<b>-</b>	<b>-</b>
<b>M Actividades de consultoria, científicas e técnicas</b>	<b>-</b>	<b>-</b>	<b>-</b>	<b>-</b>	<b>-</b>	<b>-</b>	<b>-</b>	<b>-</b>	<b>-</b>
<b>N Actividades administrativas e serviços de apoio</b>	<b>1</b>	<b>-</b>	<b>-</b>	<b>1</b>	<b>-</b>	<b>-</b>	<b>-</b>	<b>-</b>	<b>-</b>
<b>O Adm. pública, defesa, segurança social obrigatória</b>	<b>7</b>	<b>-</b>	<b>3</b>	<b>2</b>	<b>2</b>	<b>-</b>	<b>-</b>	<b>-</b>	<b>-</b>
<b>P Educação</b>	<b>-</b>	<b>-</b>	<b>-</b>	<b>-</b>	<b>-</b>	<b>-</b>	<b>-</b>	<b>-</b>	<b>-</b>
<b>Q Actividades de saúde humana e apoio social</b>	<b>17</b>	<b>-</b>	<b>2</b>	<b>3</b>	<b>2</b>	<b>9</b>	<b>-</b>	<b>1</b>	<b>-</b>
<b>R Actividades artísticas, desportivas e recreativas</b>	<b>-</b>	<b>-</b>	<b>-</b>	<b>-</b>	<b>-</b>	<b>-</b>	<b>-</b>	<b>-</b>	<b>-</b>
<b>S Outras actividades de serviços</b>	<b>-</b>	<b>-</b>	<b>-</b>	<b>-</b>	<b>-</b>	<b>-</b>	<b>-</b>	<b>-</b>	<b>-</b>
<b>U Organismos internacionais e extra-territoriais</b>	<b>-</b>	<b>-</b>	<b>-</b>	<b>-</b>	<b>-</b>	<b>-</b>	<b>-</b>	<b>-</b>	<b>-</b>



**NÚMERO TOTAL DE TRABALHADORES, POR GRUPOS ETÁRIOS, SEGUNDO AS HABILITAÇÕES, NA ILHA DO CORVO** **QUADRO 172**

HABILITAÇÕES	TOTAL	<1ºCiclo Ensino Básico	1º Ciclo Ensino Básico	2º Ciclo	3º Ciclo	Secund., Prof. e Pós-sec.	Bacha- relato	Licen- ciatura ou +	Ignora- do
GRUPOS ETÁRIOS (Anos)									
<b>TOTAL</b>	<b>149</b>	-	<b>29</b>	<b>32</b>	<b>38</b>	<b>41</b>	<b>1</b>	<b>8</b>	-
< 25	19	-	-	3	6	9	1	-	-
25 a 34	47	-	6	8	17	15	-	1	-
35 a 44	35	-	6	10	5	11	-	3	-
45 a 54	40	-	12	11	8	6	-	3	-
55 a 64	7	-	4	-	2	-	-	1	-
65 e +	1	-	1	-	-	-	-	-	-

**NÚMERO DE TCO, POR GRUPOS ETÁRIOS, SEGUNDO AS HABILITAÇÕES, NA ILHA DO CORVO** **QUADRO 173**

HABILITAÇÕES	TOTAL	<1ºCiclo Ensino Básico	1º Ciclo Ensino Básico	2º Ciclo	3º Ciclo	Secund., Prof. e Pós-sec.	Bacha- relato	Licen- ciatura ou +	Ignora- do
GRUPOS ETÁRIOS (Anos)									
<b>TOTAL</b>	<b>146</b>	-	<b>28</b>	<b>30</b>	<b>38</b>	<b>41</b>	<b>1</b>	<b>8</b>	-
< 25	18	-	-	2	6	9	1	-	-
25 a 34	47	-	6	8	17	15	-	1	-
35 a 44	35	-	6	10	5	11	-	3	-
45 a 54	39	-	12	10	8	6	-	3	-
55 a 64	6	-	3	-	2	-	-	1	-
65 e +	1	-	1	-	-	-	-	-	-

**NÚMERO TOTAL DE TRABALHADORES, POR ACTIVIDADES, SEGUNDO OS ESCALÕES DE ANTIGUIDADE NA EMPRESA, NA ILHA DO CORVO** **QUADRO 174**

ESCALÃO DE ANTIGUIDADE (Anos)	TOTAL	< 1	1 a 4	5 a 9	10 a 14	15 a 19	20 e +
<b>ACTIVIDADES (CAE - Rev. 3)</b>							
<b>TOTAL</b>	<b>149</b>	<b>42</b>	<b>22</b>	<b>23</b>	<b>4</b>	<b>28</b>	<b>30</b>
<b>A Agricultura, produção animal, caça, floresta e pesca</b>	<b>4</b>	<b>1</b>	<b>-</b>	<b>1</b>	<b>-</b>	<b>-</b>	<b>2</b>
01/02 Agricultura, produção animal, caça, silvicultura	-	-	-	-	-	-	-
03 Pesca e aquicultura	4	1	-	1	-	-	2
<b>B Indústrias extractivas</b>	<b>-</b>	<b>-</b>	<b>-</b>	<b>-</b>	<b>-</b>	<b>-</b>	<b>-</b>
<b>C Indústrias transformadoras</b>	<b>3</b>	<b>3</b>	<b>-</b>	<b>-</b>	<b>-</b>	<b>-</b>	<b>-</b>
10/11 Indústrias alimentares e das bebidas	3	3	-	-	-	-	-
12 Indústria do tabaco	-	-	-	-	-	-	-
13/15 Fabricação de têxteis, indústria do vestuário e couro	-	-	-	-	-	-	-
16 Indústria da madeira, da cortiça, cestaria, espartaria	-	-	-	-	-	-	-
17 Fabricação de pasta, de papel, cartão e seus artigos	-	-	-	-	-	-	-
18 Impressão e reprodução de suportes gravados	-	-	-	-	-	-	-
19/21 Coque, produtos químicos e farmacêuticos	-	-	-	-	-	-	-
22/23 Artigos de borracha, matérias plásticas e não metálicos	-	-	-	-	-	-	-
24/25 Indústrias metalúrgicas de base, produtos metálicos	-	-	-	-	-	-	-
26/27 Fab. equip. informáticos, electrónica, óptica, eléctricos	-	-	-	-	-	-	-
28 Fabricação de máquinas e equipamentos, n.e.	-	-	-	-	-	-	-
29/30 Fabricação de veículos e outro equipam. de transporte	-	-	-	-	-	-	-
31 Fabricação de mobiliário e colchões	-	-	-	-	-	-	-
32 Outras indústrias transformadoras	-	-	-	-	-	-	-
33 Reparação, manutenção e instalação de máquinas	-	-	-	-	-	-	-
<b>D Electricidade, gás, vapor, água quente e fria, ar frio</b>	<b>5</b>	<b>1</b>	<b>-</b>	<b>-</b>	<b>-</b>	<b>-</b>	<b>4</b>
<b>E Distribuição de água, saneamento, resíduos</b>	<b>-</b>	<b>-</b>	<b>-</b>	<b>-</b>	<b>-</b>	<b>-</b>	<b>-</b>
36 Captação, tratamento e distribuição de água	-	-	-	-	-	-	-
37/39 Tratamento águas residuais, elim. resíduos, descontam.	-	-	-	-	-	-	-
<b>F Construção</b>	<b>20</b>	<b>8</b>	<b>7</b>	<b>2</b>	<b>1</b>	<b>2</b>	<b>-</b>
<b>G Comércio, reparação de veículos automóveis</b>	<b>2</b>	<b>-</b>	<b>1</b>	<b>1</b>	<b>-</b>	<b>-</b>	<b>-</b>
45 Comércio, manutenção e reparação de veículos	-	-	-	-	-	-	-
46 Comércio por grosso, excepto de veículos	-	-	-	-	-	-	-
47 Comércio a retalho, excepto de veículos	2	-	1	1	-	-	-
<b>H Transportes e armazenagem</b>	<b>78</b>	<b>15</b>	<b>4</b>	<b>11</b>	<b>2</b>	<b>24</b>	<b>22</b>
49 Transportes terrestres	-	-	-	-	-	-	-
50 Transportes por água	-	-	-	-	-	-	-
51 Transportes aéreos	3	-	-	2	-	1	-
52 Armazenamento, actividades auxiliares dos transportes	-	-	-	-	-	-	-
53 Actividades postais e de courier	75	15	4	9	2	23	22
<b>I Alojamento, restauração e similares</b>	<b>8</b>	<b>3</b>	<b>4</b>	<b>-</b>	<b>1</b>	<b>-</b>	<b>-</b>
55 Alojamento	1	-	1	-	-	-	-
56 Restauração e similares	7	3	3	-	1	-	-
<b>J Actividades de informação e de comunicação</b>	<b>2</b>	<b>-</b>	<b>1</b>	<b>-</b>	<b>-</b>	<b>1</b>	<b>-</b>
<b>K Actividades financeiras e de seguros</b>	<b>2</b>	<b>-</b>	<b>-</b>	<b>1</b>	<b>-</b>	<b>1</b>	<b>-</b>
<b>L Actividades imobiliárias</b>	<b>-</b>	<b>-</b>	<b>-</b>	<b>-</b>	<b>-</b>	<b>-</b>	<b>-</b>
<b>M Actividades de consultoria, científicas e técnicas</b>	<b>-</b>	<b>-</b>	<b>-</b>	<b>-</b>	<b>-</b>	<b>-</b>	<b>-</b>
<b>N Actividades administrativas e serviços de apoio</b>	<b>1</b>	<b>-</b>	<b>-</b>	<b>1</b>	<b>-</b>	<b>-</b>	<b>-</b>
<b>O Adm. pública, defesa, segurança social obrigatória</b>	<b>7</b>	<b>3</b>	<b>3</b>	<b>1</b>	<b>-</b>	<b>-</b>	<b>-</b>
<b>P Educação</b>	<b>-</b>	<b>-</b>	<b>-</b>	<b>-</b>	<b>-</b>	<b>-</b>	<b>-</b>
<b>Q Actividades de saúde humana e apoio social</b>	<b>17</b>	<b>8</b>	<b>2</b>	<b>5</b>	<b>-</b>	<b>-</b>	<b>2</b>
<b>R Actividades artísticas, desportivas e recreativas</b>	<b>-</b>	<b>-</b>	<b>-</b>	<b>-</b>	<b>-</b>	<b>-</b>	<b>-</b>
<b>S Outras actividades de serviços</b>	<b>-</b>	<b>-</b>	<b>-</b>	<b>-</b>	<b>-</b>	<b>-</b>	<b>-</b>
<b>U Organismos internacionais e extra-territoriais</b>	<b>-</b>	<b>-</b>	<b>-</b>	<b>-</b>	<b>-</b>	<b>-</b>	<b>-</b>

**NÚMERO TOTAL DE TRABALHADORES, POR ACTIVIDADES, SEGUNDO OS NÍVEIS DE QUALIFICAÇÃO, NA ILHA DO CORVO**

**QUADRO 175**

**HOMENS/MULHERES**

NÍVEL DE QUALIFICAÇÃO	TOTAL	Quadro superior	Quadro médio	Encar./ /contra- mestre	Prof. Altam. Qualif.	Prof. Qualifi- cado	Prof. Semi- -qualif.	Prof. Não qualif.	Pratic./ /apren- diz	Igno- rado
ACTIVIDADES (CAE - Rev. 3)										
<b>TOTAL</b>	<b>149</b>	<b>4</b>	<b>12</b>	<b>1</b>	<b>17</b>	<b>66</b>	<b>13</b>	<b>35</b>	<b>-</b>	<b>1</b>
<b>A Agricultura, produção animal, caça, floresta e pesca</b>	<b>4</b>	<b>1</b>	<b>-</b>	<b>-</b>	<b>-</b>	<b>2</b>	<b>-</b>	<b>-</b>	<b>-</b>	<b>1</b>
01/02 Agricultura, produção animal, caça, silvicultura	-	-	-	-	-	-	-	-	-	-
03 Pesca e aquicultura	4	1	-	-	-	2	-	-	-	1
<b>B Indústrias extractivas</b>	<b>-</b>	<b>-</b>	<b>-</b>	<b>-</b>	<b>-</b>	<b>-</b>	<b>-</b>	<b>-</b>	<b>-</b>	<b>-</b>
<b>C Indústrias transformadoras</b>	<b>3</b>	<b>-</b>	<b>-</b>	<b>-</b>	<b>-</b>	<b>-</b>	<b>-</b>	<b>3</b>	<b>-</b>	<b>-</b>
10/11 Indústrias alimentares e das bebidas	3	-	-	-	-	-	-	3	-	-
12 Indústria do tabaco	-	-	-	-	-	-	-	-	-	-
13/15 Fabricação de têxteis, indústria do vestuário e couro	-	-	-	-	-	-	-	-	-	-
16 Indústria da madeira, da cortiça, cestaria, espartaria	-	-	-	-	-	-	-	-	-	-
17 Fabricação de pasta, de papel, cartão e seus artigos	-	-	-	-	-	-	-	-	-	-
18 Impressão e reprodução de suportes gravados	-	-	-	-	-	-	-	-	-	-
19/21 Coque, produtos químicos e farmacêuticos	-	-	-	-	-	-	-	-	-	-
22/23 Artigos de borracha, matérias plásticas e não metálicos	-	-	-	-	-	-	-	-	-	-
24/25 Indústrias metalúrgicas de base, produtos metálicos	-	-	-	-	-	-	-	-	-	-
26/27 Fab. equip. informáticos, electrónica, óptica, eléctricos	-	-	-	-	-	-	-	-	-	-
28 Fabricação de máquinas e equipamentos, n.e.	-	-	-	-	-	-	-	-	-	-
29/30 Fabricação de veículos e outro equipam. de transporte	-	-	-	-	-	-	-	-	-	-
31 Fabricação de mobiliário e colchões	-	-	-	-	-	-	-	-	-	-
32 Outras indústrias transformadoras	-	-	-	-	-	-	-	-	-	-
33 Reparação, manutenção e instalação de máquinas	-	-	-	-	-	-	-	-	-	-
<b>D Electricidade, gás, vapor, água quente e fria, ar frio</b>	<b>5</b>	<b>-</b>	<b>-</b>	<b>-</b>	<b>-</b>	<b>5</b>	<b>-</b>	<b>-</b>	<b>-</b>	<b>-</b>
<b>E Distribuição de água, saneamento, resíduos</b>	<b>-</b>	<b>-</b>	<b>-</b>	<b>-</b>	<b>-</b>	<b>-</b>	<b>-</b>	<b>-</b>	<b>-</b>	<b>-</b>
36 Captação, tratamento e distribuição de água	-	-	-	-	-	-	-	-	-	-
37/39 Tratamento águas residuais, elim. resíduos, descontam.	-	-	-	-	-	-	-	-	-	-
<b>F Construção</b>	<b>20</b>	<b>-</b>	<b>-</b>	<b>1</b>	<b>-</b>	<b>3</b>	<b>7</b>	<b>9</b>	<b>-</b>	<b>-</b>
<b>G Comércio, reparação de veículos automóveis</b>	<b>2</b>	<b>-</b>	<b>-</b>	<b>-</b>	<b>-</b>	<b>2</b>	<b>-</b>	<b>-</b>	<b>-</b>	<b>-</b>
45 Comércio, manutenção e reparação de veículos	-	-	-	-	-	-	-	-	-	-
46 Comércio por grosso, excepto de veículos	-	-	-	-	-	-	-	-	-	-
47 Comércio a retalho, excepto de veículos	2	-	-	-	-	2	-	-	-	-
<b>H Transportes e armazenagem</b>	<b>78</b>	<b>-</b>	<b>12</b>	<b>-</b>	<b>15</b>	<b>50</b>	<b>1</b>	<b>-</b>	<b>-</b>	<b>-</b>
49 Transportes terrestres	-	-	-	-	-	-	-	-	-	-
50 Transportes por água	-	-	-	-	-	-	-	-	-	-
51 Transportes aéreos	3	-	-	-	-	2	1	-	-	-
52 Armazenamento, actividades auxiliares dos transportes	-	-	-	-	-	-	-	-	-	-
53 Actividades postais e de courier	75	-	12	-	15	48	-	-	-	-
<b>I Alojamento, restauração e similares</b>	<b>8</b>	<b>-</b>	<b>-</b>	<b>-</b>	<b>1</b>	<b>-</b>	<b>5</b>	<b>2</b>	<b>-</b>	<b>-</b>
55 Alojamento	1	-	-	-	1	-	-	-	-	-
56 Restauração e similares	7	-	-	-	-	-	5	2	-	-
<b>J Actividades de informação e de comunicação</b>	<b>2</b>	<b>2</b>	<b>-</b>	<b>-</b>	<b>-</b>	<b>-</b>	<b>-</b>	<b>-</b>	<b>-</b>	<b>-</b>
<b>K Actividades financeiras e de seguros</b>	<b>2</b>	<b>-</b>	<b>-</b>	<b>-</b>	<b>1</b>	<b>1</b>	<b>-</b>	<b>-</b>	<b>-</b>	<b>-</b>
<b>L Actividades imobiliárias</b>	<b>-</b>	<b>-</b>	<b>-</b>	<b>-</b>	<b>-</b>	<b>-</b>	<b>-</b>	<b>-</b>	<b>-</b>	<b>-</b>
<b>M Actividades de consultoria, científicas e técnicas</b>	<b>-</b>	<b>-</b>	<b>-</b>	<b>-</b>	<b>-</b>	<b>-</b>	<b>-</b>	<b>-</b>	<b>-</b>	<b>-</b>
<b>N Actividades administrativas e serviços de apoio</b>	<b>1</b>	<b>-</b>	<b>-</b>	<b>-</b>	<b>-</b>	<b>-</b>	<b>-</b>	<b>1</b>	<b>-</b>	<b>-</b>
<b>O Adm. pública, defesa, segurança social obrigatória</b>	<b>7</b>	<b>-</b>	<b>-</b>	<b>-</b>	<b>-</b>	<b>3</b>	<b>-</b>	<b>4</b>	<b>-</b>	<b>-</b>
<b>P Educação</b>	<b>-</b>	<b>-</b>	<b>-</b>	<b>-</b>	<b>-</b>	<b>-</b>	<b>-</b>	<b>-</b>	<b>-</b>	<b>-</b>
<b>Q Actividades de saúde humana e apoio social</b>	<b>17</b>	<b>1</b>	<b>-</b>	<b>-</b>	<b>-</b>	<b>-</b>	<b>-</b>	<b>16</b>	<b>-</b>	<b>-</b>
<b>R Actividades artísticas, desportivas e recreativas</b>	<b>-</b>	<b>-</b>	<b>-</b>	<b>-</b>	<b>-</b>	<b>-</b>	<b>-</b>	<b>-</b>	<b>-</b>	<b>-</b>
<b>S Outras actividades de serviços</b>	<b>-</b>	<b>-</b>	<b>-</b>	<b>-</b>	<b>-</b>	<b>-</b>	<b>-</b>	<b>-</b>	<b>-</b>	<b>-</b>
<b>U Organismos internacionais e extra-territoriais</b>	<b>-</b>	<b>-</b>	<b>-</b>	<b>-</b>	<b>-</b>	<b>-</b>	<b>-</b>	<b>-</b>	<b>-</b>	<b>-</b>

NÚMERO TOTAL DE TRABALHADORES, POR ACTIVIDADES, SEGUNDO OS NÍVEIS DE QUALIFICAÇÃO, NA ILHA DO CORVO								QUADRO 176		
								HOMENS		
NÍVEL DE QUALIFICAÇÃO	TOTAL	Quadro superior	Quadro médio	Encar./ /contra-mestre	Prof. Altam. Qualif.	Prof. Qualificado	Prof. Semi-qualif.	Prof. Não qualif.	Pratic./ /aprendiz	Ignorado
ACTIVIDADES (CAE - Rev. 3)										
<b>TOTAL</b>	<b>98</b>	<b>2</b>	<b>8</b>	<b>1</b>	<b>5</b>	<b>60</b>	<b>9</b>	<b>12</b>	<b>-</b>	<b>1</b>
<b>A Agricultura, produção animal, caça, floresta e pesca</b>	<b>3</b>	<b>-</b>	<b>-</b>	<b>-</b>	<b>-</b>	<b>2</b>	<b>-</b>	<b>-</b>	<b>-</b>	<b>1</b>
01/02 Agricultura, produção animal, caça, silvicultura	-	-	-	-	-	-	-	-	-	-
03 Pesca e aquicultura	3	-	-	-	-	2	-	-	-	1
<b>B Indústrias extractivas</b>	<b>-</b>	<b>-</b>	<b>-</b>	<b>-</b>	<b>-</b>	<b>-</b>	<b>-</b>	<b>-</b>	<b>-</b>	<b>-</b>
<b>C Indústrias transformadoras</b>	<b>-</b>	<b>-</b>	<b>-</b>	<b>-</b>	<b>-</b>	<b>-</b>	<b>-</b>	<b>-</b>	<b>-</b>	<b>-</b>
10/11 Indústrias alimentares e das bebidas	-	-	-	-	-	-	-	-	-	-
12 Indústria do tabaco	-	-	-	-	-	-	-	-	-	-
13/15 Fabricação de têxteis, indústria do vestuário e couro	-	-	-	-	-	-	-	-	-	-
16 Indústria da madeira, da cortiça, cestaria, espartaria	-	-	-	-	-	-	-	-	-	-
17 Fabricação de pasta, de papel, cartão e seus artigos	-	-	-	-	-	-	-	-	-	-
18 Impressão e reprodução de suportes gravados	-	-	-	-	-	-	-	-	-	-
19/21 Coque, produtos químicos e farmacêuticos	-	-	-	-	-	-	-	-	-	-
22/23 Artigos de borracha, matérias plásticas e não metálicos	-	-	-	-	-	-	-	-	-	-
24/25 Indústrias metalúrgicas de base, produtos metálicos	-	-	-	-	-	-	-	-	-	-
26/27 Fab. equip. informáticos, electrónica, óptica, eléctricos	-	-	-	-	-	-	-	-	-	-
28 Fabricação de máquinas e equipamentos, n.e.	-	-	-	-	-	-	-	-	-	-
29/30 Fabricação de veículos e outro equipam. de transporte	-	-	-	-	-	-	-	-	-	-
31 Fabricação de mobiliário e colchões	-	-	-	-	-	-	-	-	-	-
32 Outras indústrias transformadoras	-	-	-	-	-	-	-	-	-	-
33 Reparação, manutenção e instalação de máquinas	-	-	-	-	-	-	-	-	-	-
<b>D Electricidade, gás, vapor, água quente e fria, ar frio</b>	<b>4</b>	<b>-</b>	<b>-</b>	<b>-</b>	<b>-</b>	<b>4</b>	<b>-</b>	<b>-</b>	<b>-</b>	<b>-</b>
<b>E Distribuição de água, saneamento, resíduos</b>	<b>-</b>	<b>-</b>	<b>-</b>	<b>-</b>	<b>-</b>	<b>-</b>	<b>-</b>	<b>-</b>	<b>-</b>	<b>-</b>
36 Captação, tratamento e distribuição de água	-	-	-	-	-	-	-	-	-	-
37/39 Tratamento águas residuais, elim. resíduos, descontam.	-	-	-	-	-	-	-	-	-	-
<b>F Construção</b>	<b>19</b>	<b>-</b>	<b>-</b>	<b>1</b>	<b>-</b>	<b>3</b>	<b>7</b>	<b>8</b>	<b>-</b>	<b>-</b>
<b>G Comércio, reparação de veículos automóveis</b>	<b>-</b>	<b>-</b>	<b>-</b>	<b>-</b>	<b>-</b>	<b>-</b>	<b>-</b>	<b>-</b>	<b>-</b>	<b>-</b>
45 Comércio, manutenção e reparação de veículos	-	-	-	-	-	-	-	-	-	-
46 Comércio por grosso, excepto de veículos	-	-	-	-	-	-	-	-	-	-
47 Comércio a retalho, excepto de veículos	-	-	-	-	-	-	-	-	-	-
<b>H Transportes e armazenagem</b>	<b>62</b>	<b>-</b>	<b>8</b>	<b>-</b>	<b>5</b>	<b>48</b>	<b>1</b>	<b>-</b>	<b>-</b>	<b>-</b>
49 Transportes terrestres	-	-	-	-	-	-	-	-	-	-
50 Transportes por água	-	-	-	-	-	-	-	-	-	-
51 Transportes aéreos	3	-	-	-	-	2	1	-	-	-
52 Armazenamento, actividades auxiliares dos transportes	-	-	-	-	-	-	-	-	-	-
53 Actividades postais e de courier	59	-	8	-	5	46	-	-	-	-
<b>I Alojamento, restauração e similares</b>	<b>1</b>	<b>-</b>	<b>-</b>	<b>-</b>	<b>-</b>	<b>-</b>	<b>1</b>	<b>-</b>	<b>-</b>	<b>-</b>
55 Alojamento	-	-	-	-	-	-	-	-	-	-
56 Restauração e similares	1	-	-	-	-	-	1	-	-	-
<b>J Actividades de informação e de comunicação</b>	<b>2</b>	<b>2</b>	<b>-</b>	<b>-</b>	<b>-</b>	<b>-</b>	<b>-</b>	<b>-</b>	<b>-</b>	<b>-</b>
<b>K Actividades financeiras e de seguros</b>	<b>-</b>	<b>-</b>	<b>-</b>	<b>-</b>	<b>-</b>	<b>-</b>	<b>-</b>	<b>-</b>	<b>-</b>	<b>-</b>
<b>L Actividades imobiliárias</b>	<b>-</b>	<b>-</b>	<b>-</b>	<b>-</b>	<b>-</b>	<b>-</b>	<b>-</b>	<b>-</b>	<b>-</b>	<b>-</b>
<b>M Actividades de consultoria, científicas e técnicas</b>	<b>-</b>	<b>-</b>	<b>-</b>	<b>-</b>	<b>-</b>	<b>-</b>	<b>-</b>	<b>-</b>	<b>-</b>	<b>-</b>
<b>N Actividades administrativas e serviços de apoio</b>	<b>-</b>	<b>-</b>	<b>-</b>	<b>-</b>	<b>-</b>	<b>-</b>	<b>-</b>	<b>-</b>	<b>-</b>	<b>-</b>
<b>O Adm. pública, defesa, segurança social obrigatória</b>	<b>6</b>	<b>-</b>	<b>-</b>	<b>-</b>	<b>-</b>	<b>3</b>	<b>-</b>	<b>3</b>	<b>-</b>	<b>-</b>
<b>P Educação</b>	<b>-</b>	<b>-</b>	<b>-</b>	<b>-</b>	<b>-</b>	<b>-</b>	<b>-</b>	<b>-</b>	<b>-</b>	<b>-</b>
<b>Q Actividades de saúde humana e apoio social</b>	<b>1</b>	<b>-</b>	<b>-</b>	<b>-</b>	<b>-</b>	<b>-</b>	<b>-</b>	<b>1</b>	<b>-</b>	<b>-</b>
<b>R Actividades artísticas, desportivas e recreativas</b>	<b>-</b>	<b>-</b>	<b>-</b>	<b>-</b>	<b>-</b>	<b>-</b>	<b>-</b>	<b>-</b>	<b>-</b>	<b>-</b>
<b>S Outras actividades de serviços</b>	<b>-</b>	<b>-</b>	<b>-</b>	<b>-</b>	<b>-</b>	<b>-</b>	<b>-</b>	<b>-</b>	<b>-</b>	<b>-</b>
<b>U Organismos internacionais e extra-territoriais</b>	<b>-</b>	<b>-</b>	<b>-</b>	<b>-</b>	<b>-</b>	<b>-</b>	<b>-</b>	<b>-</b>	<b>-</b>	<b>-</b>

NÚMERO TOTAL DE TRABALHADORES, POR ACTIVIDADES, SEGUNDO OS NÍVEIS DE QUALIFICAÇÃO, NA ILHA DO CORVO									QUADRO 177		
									MULHERES		
NÍVEL DE QUALIFICAÇÃO	TOTAL	Quadro superior	Quadro médio	Encar./contra-mestre	Prof. Altam. Qualif.	Prof. Qualificado	Prof. Semi-qualif.	Prof. Não qualif.	Pratic./aprendiz	Ignorado	
ACTIVIDADES (CAE - Rev. 3)											
<b>TOTAL</b>	<b>51</b>	<b>2</b>	<b>4</b>	<b>-</b>	<b>12</b>	<b>6</b>	<b>4</b>	<b>23</b>	<b>-</b>	<b>-</b>	
<b>A Agricultura, produção animal, caça, floresta e pesca</b>	<b>1</b>	<b>1</b>	<b>-</b>	<b>-</b>	<b>-</b>	<b>-</b>	<b>-</b>	<b>-</b>	<b>-</b>	<b>-</b>	
01/02 Agricultura, produção animal, caça, silvicultura	-	-	-	-	-	-	-	-	-	-	
03 Pesca e aquicultura	1	1	-	-	-	-	-	-	-	-	
<b>B Indústrias extractivas</b>	<b>-</b>	<b>-</b>	<b>-</b>	<b>-</b>	<b>-</b>	<b>-</b>	<b>-</b>	<b>-</b>	<b>-</b>	<b>-</b>	
<b>C Indústrias transformadoras</b>	<b>3</b>	<b>-</b>	<b>-</b>	<b>-</b>	<b>-</b>	<b>-</b>	<b>-</b>	<b>3</b>	<b>-</b>	<b>-</b>	
10/11 Indústrias alimentares e das bebidas	3	-	-	-	-	-	-	3	-	-	
12 Indústria do tabaco	-	-	-	-	-	-	-	-	-	-	
13/15 Fabricação de têxteis, indústria do vestuário e couro	-	-	-	-	-	-	-	-	-	-	
16 Indústria da madeira, da cortiça, cestaria, espartaria	-	-	-	-	-	-	-	-	-	-	
17 Fabricação de pasta, de papel, cartão e seus artigos	-	-	-	-	-	-	-	-	-	-	
18 Impressão e reprodução de suportes gravados	-	-	-	-	-	-	-	-	-	-	
19/21 Coque, produtos químicos e farmacêuticos	-	-	-	-	-	-	-	-	-	-	
22/23 Artigos de borracha, matérias plásticas e não metálicos	-	-	-	-	-	-	-	-	-	-	
24/25 Indústrias metalúrgicas de base, produtos metálicos	-	-	-	-	-	-	-	-	-	-	
26/27 Fab. equip. informáticos, electrónica, óptica, eléctricos	-	-	-	-	-	-	-	-	-	-	
28 Fabricação de máquinas e equipamentos, n.e.	-	-	-	-	-	-	-	-	-	-	
29/30 Fabricação de veículos e outro equipam. de transporte	-	-	-	-	-	-	-	-	-	-	
31 Fabricação de mobiliário e colchões	-	-	-	-	-	-	-	-	-	-	
32 Outras indústrias transformadoras	-	-	-	-	-	-	-	-	-	-	
33 Reparação, manutenção e instalação de máquinas	-	-	-	-	-	-	-	-	-	-	
<b>D Electricidade, gás, vapor, água quente e fria, ar frio</b>	<b>1</b>	<b>-</b>	<b>-</b>	<b>-</b>	<b>-</b>	<b>1</b>	<b>-</b>	<b>-</b>	<b>-</b>	<b>-</b>	
<b>E Distribuição de água, saneamento, resíduos</b>	<b>-</b>	<b>-</b>	<b>-</b>	<b>-</b>	<b>-</b>	<b>-</b>	<b>-</b>	<b>-</b>	<b>-</b>	<b>-</b>	
36 Captação, tratamento e distribuição de água	-	-	-	-	-	-	-	-	-	-	
37/39 Tratamento águas residuais, elim. resíduos, descontam.	-	-	-	-	-	-	-	-	-	-	
<b>F Construção</b>	<b>1</b>	<b>-</b>	<b>-</b>	<b>-</b>	<b>-</b>	<b>-</b>	<b>-</b>	<b>1</b>	<b>-</b>	<b>-</b>	
<b>G Comércio, reparação de veículos automóveis</b>	<b>2</b>	<b>-</b>	<b>-</b>	<b>-</b>	<b>-</b>	<b>2</b>	<b>-</b>	<b>-</b>	<b>-</b>	<b>-</b>	
45 Comércio, manutenção e reparação de veículos	-	-	-	-	-	-	-	-	-	-	
46 Comércio por grosso, excepto de veículos	-	-	-	-	-	-	-	-	-	-	
47 Comércio a retalho, excepto de veículos	2	-	-	-	-	2	-	-	-	-	
<b>H Transportes e armazenagem</b>	<b>16</b>	<b>-</b>	<b>4</b>	<b>-</b>	<b>10</b>	<b>2</b>	<b>-</b>	<b>-</b>	<b>-</b>	<b>-</b>	
49 Transportes terrestres	-	-	-	-	-	-	-	-	-	-	
50 Transportes por água	-	-	-	-	-	-	-	-	-	-	
51 Transportes aéreos	-	-	-	-	-	-	-	-	-	-	
52 Armazenamento, actividades auxiliares dos transportes	-	-	-	-	-	-	-	-	-	-	
53 Actividades postais e de courrier	16	-	4	-	10	2	-	-	-	-	
<b>I Alojamento, restauração e similares</b>	<b>7</b>	<b>-</b>	<b>-</b>	<b>-</b>	<b>1</b>	<b>-</b>	<b>4</b>	<b>2</b>	<b>-</b>	<b>-</b>	
55 Alojamento	1	-	-	-	1	-	-	-	-	-	
56 Restauração e similares	6	-	-	-	-	-	4	2	-	-	
<b>J Actividades de informação e de comunicação</b>	<b>-</b>	<b>-</b>	<b>-</b>	<b>-</b>	<b>-</b>	<b>-</b>	<b>-</b>	<b>-</b>	<b>-</b>	<b>-</b>	
<b>K Actividades financeiras e de seguros</b>	<b>2</b>	<b>-</b>	<b>-</b>	<b>-</b>	<b>1</b>	<b>1</b>	<b>-</b>	<b>-</b>	<b>-</b>	<b>-</b>	
<b>L Actividades imobiliárias</b>	<b>-</b>	<b>-</b>	<b>-</b>	<b>-</b>	<b>-</b>	<b>-</b>	<b>-</b>	<b>-</b>	<b>-</b>	<b>-</b>	
<b>M Actividades de consultoria, científicas e técnicas</b>	<b>-</b>	<b>-</b>	<b>-</b>	<b>-</b>	<b>-</b>	<b>-</b>	<b>-</b>	<b>-</b>	<b>-</b>	<b>-</b>	
<b>N Actividades administrativas e serviços de apoio</b>	<b>1</b>	<b>-</b>	<b>-</b>	<b>-</b>	<b>-</b>	<b>-</b>	<b>-</b>	<b>1</b>	<b>-</b>	<b>-</b>	
O Adm. pública, defesa, segurança social obrigatória	1	-	-	-	-	-	-	1	-	-	
<b>P Educação</b>	<b>-</b>	<b>-</b>	<b>-</b>	<b>-</b>	<b>-</b>	<b>-</b>	<b>-</b>	<b>-</b>	<b>-</b>	<b>-</b>	
<b>Q Actividades de saúde humana e apoio social</b>	<b>16</b>	<b>1</b>	<b>-</b>	<b>-</b>	<b>-</b>	<b>-</b>	<b>-</b>	<b>15</b>	<b>-</b>	<b>-</b>	
<b>R Actividades artísticas, desportivas e recreativas</b>	<b>-</b>	<b>-</b>	<b>-</b>	<b>-</b>	<b>-</b>	<b>-</b>	<b>-</b>	<b>-</b>	<b>-</b>	<b>-</b>	
<b>S Outras actividades de serviços</b>	<b>-</b>	<b>-</b>	<b>-</b>	<b>-</b>	<b>-</b>	<b>-</b>	<b>-</b>	<b>-</b>	<b>-</b>	<b>-</b>	
<b>U Organismos internacionais e extra-territoriais</b>	<b>-</b>	<b>-</b>	<b>-</b>	<b>-</b>	<b>-</b>	<b>-</b>	<b>-</b>	<b>-</b>	<b>-</b>	<b>-</b>	

NÚMERO DE TCO, POR ACTIVIDADES, SEGUNDO OS NÍVEIS DE QUALIFICAÇÃO, NA ILHA DO CORVO								QUADRO 178			
ACTIVIDADES (CAE - Rev. 3)	NÍVEL DE QUALIFICAÇÃO	HOMENS/MULHERES									
		TOTAL	Quadro superior	Quadro médio	Encar./ /contra-mestre	Prof. Altam. Qualif.	Prof. Qualificado	Prof. Semi-qualif.	Prof. Não qualif.	Pratic./ /aprendiz	Ignorado
<b>TOTAL</b>		<b>146</b>	<b>3</b>	<b>12</b>	<b>1</b>	<b>17</b>	<b>65</b>	<b>13</b>	<b>35</b>	<b>-</b>	<b>-</b>
<b>A Agricultura, produção animal, caça, floresta e pesca</b>		<b>1</b>	<b>-</b>	<b>-</b>	<b>-</b>	<b>-</b>	<b>1</b>	<b>-</b>	<b>-</b>	<b>-</b>	<b>-</b>
01/02 Agricultura, produção animal, caça, silvicultura		-	-	-	-	-	-	-	-	-	-
03 Pesca e aquicultura		1	-	-	-	-	1	-	-	-	-
<b>B Indústrias extractivas</b>		<b>-</b>	<b>-</b>	<b>-</b>	<b>-</b>	<b>-</b>	<b>-</b>	<b>-</b>	<b>-</b>	<b>-</b>	<b>-</b>
<b>C Indústrias transformadoras</b>		<b>3</b>	<b>-</b>	<b>-</b>	<b>-</b>	<b>-</b>	<b>-</b>	<b>-</b>	<b>3</b>	<b>-</b>	<b>-</b>
10/11 Indústrias alimentares e das bebidas		3	-	-	-	-	-	-	3	-	-
12 Indústria do tabaco		-	-	-	-	-	-	-	-	-	-
13/15 Fabricação de têxteis, indústria do vestuário e couro		-	-	-	-	-	-	-	-	-	-
16 Indústria da madeira, da cortiça, cestaria, espartaria		-	-	-	-	-	-	-	-	-	-
17 Fabricação de pasta, de papel, cartão e seus artigos		-	-	-	-	-	-	-	-	-	-
18 Impressão e reprodução de suportes gravados		-	-	-	-	-	-	-	-	-	-
19/21 Coque, produtos químicos e farmacêuticos		-	-	-	-	-	-	-	-	-	-
22/23 Artigos de borracha, matérias plásticas e não metálicos		-	-	-	-	-	-	-	-	-	-
24/25 Indústrias metalúrgicas de base, produtos metálicos		-	-	-	-	-	-	-	-	-	-
26/27 Fab. equip. informáticos, electrónica, óptica, eléctricos		-	-	-	-	-	-	-	-	-	-
28 Fabricação de máquinas e equipamentos, n.e.		-	-	-	-	-	-	-	-	-	-
29/30 Fabricação de veículos e outro equipam. de transporte		-	-	-	-	-	-	-	-	-	-
31 Fabricação de mobiliário e colchões		-	-	-	-	-	-	-	-	-	-
32 Outras indústrias transformadoras		-	-	-	-	-	-	-	-	-	-
33 Reparação, manutenção e instalação de máquinas		-	-	-	-	-	-	-	-	-	-
<b>D Electricidade, gás, vapor, água quente e fria, ar frio</b>		<b>5</b>	<b>-</b>	<b>-</b>	<b>-</b>	<b>-</b>	<b>5</b>	<b>-</b>	<b>-</b>	<b>-</b>	<b>-</b>
<b>E Distribuição de água, saneamento, resíduos</b>		<b>-</b>	<b>-</b>	<b>-</b>	<b>-</b>	<b>-</b>	<b>-</b>	<b>-</b>	<b>-</b>	<b>-</b>	<b>-</b>
36 Captação, tratamento e distribuição de água		-	-	-	-	-	-	-	-	-	-
37/39 Tratamento águas residuais, elim. resíduos, descontam.		-	-	-	-	-	-	-	-	-	-
<b>F Construção</b>		<b>20</b>	<b>-</b>	<b>-</b>	<b>1</b>	<b>-</b>	<b>3</b>	<b>7</b>	<b>9</b>	<b>-</b>	<b>-</b>
<b>G Comércio, reparação de veículos automóveis</b>		<b>2</b>	<b>-</b>	<b>-</b>	<b>-</b>	<b>-</b>	<b>2</b>	<b>-</b>	<b>-</b>	<b>-</b>	<b>-</b>
45 Comércio, manutenção e reparação de veículos		-	-	-	-	-	-	-	-	-	-
46 Comércio por grosso, excepto de veículos		-	-	-	-	-	-	-	-	-	-
47 Comércio a retalho, excepto de veículos		2	-	-	-	-	2	-	-	-	-
<b>H Transportes e armazenagem</b>		<b>78</b>	<b>-</b>	<b>12</b>	<b>-</b>	<b>15</b>	<b>50</b>	<b>1</b>	<b>-</b>	<b>-</b>	<b>-</b>
49 Transportes terrestres		-	-	-	-	-	-	-	-	-	-
50 Transportes por água		-	-	-	-	-	-	-	-	-	-
51 Transportes aéreos		3	-	-	-	-	2	1	-	-	-
52 Armazenamento, actividades auxiliares dos transportes		-	-	-	-	-	-	-	-	-	-
53 Actividades postais e de courier		75	-	12	-	15	48	-	-	-	-
<b>I Alojamento, restauração e similares</b>		<b>8</b>	<b>-</b>	<b>-</b>	<b>-</b>	<b>1</b>	<b>-</b>	<b>5</b>	<b>2</b>	<b>-</b>	<b>-</b>
55 Alojamento		1	-	-	-	1	-	-	-	-	-
56 Restauração e similares		7	-	-	-	-	-	5	2	-	-
<b>J Actividades de informação e de comunicação</b>		<b>2</b>	<b>2</b>	<b>-</b>	<b>-</b>	<b>-</b>	<b>-</b>	<b>-</b>	<b>-</b>	<b>-</b>	<b>-</b>
<b>K Actividades financeiras e de seguros</b>		<b>2</b>	<b>-</b>	<b>-</b>	<b>-</b>	<b>1</b>	<b>1</b>	<b>-</b>	<b>-</b>	<b>-</b>	<b>-</b>
<b>L Actividades imobiliárias</b>		<b>-</b>	<b>-</b>	<b>-</b>	<b>-</b>	<b>-</b>	<b>-</b>	<b>-</b>	<b>-</b>	<b>-</b>	<b>-</b>
<b>M Actividades de consultoria, científicas e técnicas</b>		<b>-</b>	<b>-</b>	<b>-</b>	<b>-</b>	<b>-</b>	<b>-</b>	<b>-</b>	<b>-</b>	<b>-</b>	<b>-</b>
<b>N Actividades administrativas e serviços de apoio</b>		<b>1</b>	<b>-</b>	<b>-</b>	<b>-</b>	<b>-</b>	<b>-</b>	<b>-</b>	<b>1</b>	<b>-</b>	<b>-</b>
<b>O Adm. pública, defesa, segurança social obrigatória</b>		<b>7</b>	<b>-</b>	<b>-</b>	<b>-</b>	<b>-</b>	<b>3</b>	<b>-</b>	<b>4</b>	<b>-</b>	<b>-</b>
<b>P Educação</b>		<b>-</b>	<b>-</b>	<b>-</b>	<b>-</b>	<b>-</b>	<b>-</b>	<b>-</b>	<b>-</b>	<b>-</b>	<b>-</b>
<b>Q Actividades de saúde humana e apoio social</b>		<b>17</b>	<b>1</b>	<b>-</b>	<b>-</b>	<b>-</b>	<b>-</b>	<b>-</b>	<b>16</b>	<b>-</b>	<b>-</b>
<b>R Actividades artísticas, desportivas e recreativas</b>		<b>-</b>	<b>-</b>	<b>-</b>	<b>-</b>	<b>-</b>	<b>-</b>	<b>-</b>	<b>-</b>	<b>-</b>	<b>-</b>
<b>S Outras actividades de serviços</b>		<b>-</b>	<b>-</b>	<b>-</b>	<b>-</b>	<b>-</b>	<b>-</b>	<b>-</b>	<b>-</b>	<b>-</b>	<b>-</b>
<b>U Organismos internacionais e extra-territoriais</b>		<b>-</b>	<b>-</b>	<b>-</b>	<b>-</b>	<b>-</b>	<b>-</b>	<b>-</b>	<b>-</b>	<b>-</b>	<b>-</b>

**NÚMERO DE TCO, POR ACTIVIDADES, SEGUNDO OS NÍVEIS DE QUALIFICAÇÃO, NA ILHA DO CORVO** **QUADRO 179**

NÍVEL DE QUALIFICAÇÃO	HOMENS									
	TOTAL	Quadro superior	Quadro médio	Encar./ /contra-mestre	Prof. Altam. Qualif.	Prof. Qualificado	Prof. Semi-qualif.	Prof. Não qualif.	Pratic./ /aprendiz	Igno-rado
ACTIVIDADES (CAE - Rev. 3)										
<b>TOTAL</b>	<b>96</b>	<b>2</b>	<b>8</b>	<b>1</b>	<b>5</b>	<b>59</b>	<b>9</b>	<b>12</b>	<b>-</b>	<b>-</b>
<b>A Agricultura, produção animal, caça, floresta e pesca</b>	<b>1</b>	<b>-</b>	<b>-</b>	<b>-</b>	<b>-</b>	<b>1</b>	<b>-</b>	<b>-</b>	<b>-</b>	<b>-</b>
01/02 Agricultura, produção animal, caça, silvicultura	-	-	-	-	-	-	-	-	-	-
03 Pesca e aquicultura	1	-	-	-	-	1	-	-	-	-
<b>B Indústrias extractivas</b>	<b>-</b>	<b>-</b>	<b>-</b>	<b>-</b>	<b>-</b>	<b>-</b>	<b>-</b>	<b>-</b>	<b>-</b>	<b>-</b>
<b>C Indústrias transformadoras</b>	<b>-</b>	<b>-</b>	<b>-</b>	<b>-</b>	<b>-</b>	<b>-</b>	<b>-</b>	<b>-</b>	<b>-</b>	<b>-</b>
10/11 Indústrias alimentares e das bebidas	-	-	-	-	-	-	-	-	-	-
12 Indústria do tabaco	-	-	-	-	-	-	-	-	-	-
13/15 Fabricação de têxteis, indústria do vestuário e couro	-	-	-	-	-	-	-	-	-	-
16 Indústria da madeira, da cortiça, cestaria, espartaria	-	-	-	-	-	-	-	-	-	-
17 Fabricação de pasta, de papel, cartão e seus artigos	-	-	-	-	-	-	-	-	-	-
18 Impressão e reprodução de suportes gravados	-	-	-	-	-	-	-	-	-	-
19/21 Coque, produtos químicos e farmacêuticos	-	-	-	-	-	-	-	-	-	-
22/23 Artigos de borracha, matérias plásticas e não metálicos	-	-	-	-	-	-	-	-	-	-
24/25 Indústrias metalúrgicas de base, produtos metálicos	-	-	-	-	-	-	-	-	-	-
26/27 Fab. equip. informáticos, electrónica, óptica, eléctricos	-	-	-	-	-	-	-	-	-	-
28 Fabricação de máquinas e equipamentos, n.e.	-	-	-	-	-	-	-	-	-	-
29/30 Fabricação de veículos e outro equipam. de transporte	-	-	-	-	-	-	-	-	-	-
31 Fabricação de mobiliário e colchões	-	-	-	-	-	-	-	-	-	-
32 Outras indústrias transformadoras	-	-	-	-	-	-	-	-	-	-
33 Reparação, manutenção e instalação de máquinas	-	-	-	-	-	-	-	-	-	-
<b>D Electricidade, gás, vapor, água quente e fria, ar frio</b>	<b>4</b>	<b>-</b>	<b>-</b>	<b>-</b>	<b>-</b>	<b>4</b>	<b>-</b>	<b>-</b>	<b>-</b>	<b>-</b>
<b>E Distribuição de água, saneamento, resíduos</b>	<b>-</b>	<b>-</b>	<b>-</b>	<b>-</b>	<b>-</b>	<b>-</b>	<b>-</b>	<b>-</b>	<b>-</b>	<b>-</b>
36 Captação, tratamento e distribuição de água	-	-	-	-	-	-	-	-	-	-
37/39 Tratamento águas residuais, elim. resíduos, descontam.	-	-	-	-	-	-	-	-	-	-
<b>F Construção</b>	<b>19</b>	<b>-</b>	<b>-</b>	<b>1</b>	<b>-</b>	<b>3</b>	<b>7</b>	<b>8</b>	<b>-</b>	<b>-</b>
<b>G Comércio, reparação de veículos automóveis</b>	<b>-</b>	<b>-</b>	<b>-</b>	<b>-</b>	<b>-</b>	<b>-</b>	<b>-</b>	<b>-</b>	<b>-</b>	<b>-</b>
45 Comércio, manutenção e reparação de veículos	-	-	-	-	-	-	-	-	-	-
46 Comércio por grosso, excepto de veículos	-	-	-	-	-	-	-	-	-	-
47 Comércio a retalho, excepto de veículos	-	-	-	-	-	-	-	-	-	-
<b>H Transportes e armazenagem</b>	<b>62</b>	<b>-</b>	<b>8</b>	<b>-</b>	<b>5</b>	<b>48</b>	<b>1</b>	<b>-</b>	<b>-</b>	<b>-</b>
49 Transportes terrestres	-	-	-	-	-	-	-	-	-	-
50 Transportes por água	-	-	-	-	-	-	-	-	-	-
51 Transportes aéreos	3	-	-	-	-	2	1	-	-	-
52 Armazenamento, actividades auxiliares dos transportes	-	-	-	-	-	-	-	-	-	-
53 Actividades postais e de courier	59	-	8	-	5	46	-	-	-	-
<b>I Alojamento, restauração e similares</b>	<b>1</b>	<b>-</b>	<b>-</b>	<b>-</b>	<b>-</b>	<b>-</b>	<b>1</b>	<b>-</b>	<b>-</b>	<b>-</b>
55 Alojamento	-	-	-	-	-	-	-	-	-	-
56 Restauração e similares	1	-	-	-	-	-	1	-	-	-
<b>J Actividades de informação e de comunicação</b>	<b>2</b>	<b>2</b>	<b>-</b>	<b>-</b>	<b>-</b>	<b>-</b>	<b>-</b>	<b>-</b>	<b>-</b>	<b>-</b>
<b>K Actividades financeiras e de seguros</b>	<b>-</b>	<b>-</b>	<b>-</b>	<b>-</b>	<b>-</b>	<b>-</b>	<b>-</b>	<b>-</b>	<b>-</b>	<b>-</b>
<b>L Actividades imobiliárias</b>	<b>-</b>	<b>-</b>	<b>-</b>	<b>-</b>	<b>-</b>	<b>-</b>	<b>-</b>	<b>-</b>	<b>-</b>	<b>-</b>
<b>M Actividades de consultoria, científicas e técnicas</b>	<b>-</b>	<b>-</b>	<b>-</b>	<b>-</b>	<b>-</b>	<b>-</b>	<b>-</b>	<b>-</b>	<b>-</b>	<b>-</b>
<b>N Actividades administrativas e serviços de apoio</b>	<b>-</b>	<b>-</b>	<b>-</b>	<b>-</b>	<b>-</b>	<b>-</b>	<b>-</b>	<b>-</b>	<b>-</b>	<b>-</b>
<b>O Adm. pública, defesa, segurança social obrigatória</b>	<b>6</b>	<b>-</b>	<b>-</b>	<b>-</b>	<b>-</b>	<b>3</b>	<b>-</b>	<b>3</b>	<b>-</b>	<b>-</b>
<b>P Educação</b>	<b>-</b>	<b>-</b>	<b>-</b>	<b>-</b>	<b>-</b>	<b>-</b>	<b>-</b>	<b>-</b>	<b>-</b>	<b>-</b>
<b>Q Actividades de saúde humana e apoio social</b>	<b>1</b>	<b>-</b>	<b>-</b>	<b>-</b>	<b>-</b>	<b>-</b>	<b>-</b>	<b>1</b>	<b>-</b>	<b>-</b>
<b>R Actividades artísticas, desportivas e recreativas</b>	<b>-</b>	<b>-</b>	<b>-</b>	<b>-</b>	<b>-</b>	<b>-</b>	<b>-</b>	<b>-</b>	<b>-</b>	<b>-</b>
<b>S Outras actividades de serviços</b>	<b>-</b>	<b>-</b>	<b>-</b>	<b>-</b>	<b>-</b>	<b>-</b>	<b>-</b>	<b>-</b>	<b>-</b>	<b>-</b>
<b>U Organismos internacionais e extra-territoriais</b>	<b>-</b>	<b>-</b>	<b>-</b>	<b>-</b>	<b>-</b>	<b>-</b>	<b>-</b>	<b>-</b>	<b>-</b>	<b>-</b>

NÚMERO DE TCO, POR ACTIVIDADES, SEGUNDO OS NÍVEIS DE QUALIFICAÇÃO, NA ILHA DO CORVO								MULHERES			QUADRO 180	
NÍVEL DE QUALIFICAÇÃO	TOTAL	Quadro superior	Quadro médio	Encar./ /contra-mestre	Prof. Altam. Qualif.	Prof. Qualificado	Prof. Semi-qualif.	Prof. Não qualif.	Pratic./ /aprendiz	Ignorado		
ACTIVIDADES (CAE - Rev. 3)												
<b>TOTAL</b>	<b>50</b>	<b>1</b>	<b>4</b>	<b>-</b>	<b>12</b>	<b>6</b>	<b>4</b>	<b>23</b>	<b>-</b>	<b>-</b>		
<b>A Agricultura, produção animal, caça, floresta e pesca</b>	-	-	-	-	-	-	-	-	-	-		
01/02 Agricultura, produção animal, caça, silvicultura	-	-	-	-	-	-	-	-	-	-		
03 Pesca e aquicultura	-	-	-	-	-	-	-	-	-	-		
<b>B Indústrias extractivas</b>	-	-	-	-	-	-	-	-	-	-		
<b>C Indústrias transformadoras</b>	<b>3</b>	-	-	-	-	-	-	<b>3</b>	-	-		
10/11 Indústrias alimentares e das bebidas	3	-	-	-	-	-	-	3	-	-		
12 Indústria do tabaco	-	-	-	-	-	-	-	-	-	-		
13/15 Fabricação de têxteis, indústria do vestuário e couro	-	-	-	-	-	-	-	-	-	-		
16 Indústria da madeira, da cortiça, cestaria, espartaria	-	-	-	-	-	-	-	-	-	-		
17 Fabricação de pasta, de papel, cartão e seus artigos	-	-	-	-	-	-	-	-	-	-		
18 Impressão e reprodução de suportes gravados	-	-	-	-	-	-	-	-	-	-		
19/21 Coque, produtos químicos e farmacêuticos	-	-	-	-	-	-	-	-	-	-		
22/23 Artigos de borracha, matérias plásticas e não metálicos	-	-	-	-	-	-	-	-	-	-		
24/25 Indústrias metalúrgicas de base, produtos metálicos	-	-	-	-	-	-	-	-	-	-		
26/27 Fab. equip. informáticos, electrónica, óptica, eléctricos	-	-	-	-	-	-	-	-	-	-		
28 Fabricação de máquinas e equipamentos, n.e.	-	-	-	-	-	-	-	-	-	-		
29/30 Fabricação de veículos e outro equipam. de transporte	-	-	-	-	-	-	-	-	-	-		
31 Fabricação de mobiliário e colchões	-	-	-	-	-	-	-	-	-	-		
32 Outras indústrias transformadoras	-	-	-	-	-	-	-	-	-	-		
33 Reparação, manutenção e instalação de máquinas	-	-	-	-	-	-	-	-	-	-		
<b>D Electricidade, gás, vapor, água quente e fria, ar frio</b>	<b>1</b>	-	-	-	-	<b>1</b>	-	-	-	-		
<b>E Distribuição de água, saneamento, resíduos</b>	-	-	-	-	-	-	-	-	-	-		
36 Captação, tratamento e distribuição de água	-	-	-	-	-	-	-	-	-	-		
37/39 Tratamento águas residuais, elim. resíduos, descontam.	-	-	-	-	-	-	-	-	-	-		
<b>F Construção</b>	<b>1</b>	-	-	-	-	-	-	<b>1</b>	-	-		
<b>G Comércio, reparação de veículos automóveis</b>	<b>2</b>	-	-	-	-	<b>2</b>	-	-	-	-		
45 Comércio, manutenção e reparação de veículos	-	-	-	-	-	-	-	-	-	-		
46 Comércio por grosso, excepto de veículos	-	-	-	-	-	-	-	-	-	-		
47 Comércio a retalho, excepto de veículos	2	-	-	-	-	2	-	-	-	-		
<b>H Transportes e armazenagem</b>	<b>16</b>	-	<b>4</b>	-	<b>10</b>	<b>2</b>	-	-	-	-		
49 Transportes terrestres	-	-	-	-	-	-	-	-	-	-		
50 Transportes por água	-	-	-	-	-	-	-	-	-	-		
51 Transportes aéreos	-	-	-	-	-	-	-	-	-	-		
52 Armazenamento, actividades auxiliares dos transportes	-	-	-	-	-	-	-	-	-	-		
53 Actividades postais e de courier	16	-	4	-	10	2	-	-	-	-		
<b>I Alojamento, restauração e similares</b>	<b>7</b>	-	-	-	<b>1</b>	-	<b>4</b>	<b>2</b>	-	-		
55 Alojamento	1	-	-	-	1	-	-	-	-	-		
56 Restauração e similares	6	-	-	-	-	-	4	2	-	-		
<b>J Actividades de informação e de comunicação</b>	-	-	-	-	-	-	-	-	-	-		
<b>K Actividades financeiras e de seguros</b>	<b>2</b>	-	-	-	<b>1</b>	<b>1</b>	-	-	-	-		
<b>L Actividades imobiliárias</b>	-	-	-	-	-	-	-	-	-	-		
<b>M Actividades de consultoria, científicas e técnicas</b>	-	-	-	-	-	-	-	-	-	-		
<b>N Actividades administrativas e serviços de apoio</b>	<b>1</b>	-	-	-	-	-	-	<b>1</b>	-	-		
O Adm. pública, defesa, segurança social obrigatória	1	-	-	-	-	-	-	1	-	-		
<b>P Educação</b>	-	-	-	-	-	-	-	-	-	-		
<b>Q Actividades de saúde humana e apoio social</b>	<b>16</b>	<b>1</b>	-	-	-	-	-	<b>15</b>	-	-		
<b>R Actividades artísticas, desportivas e recreativas</b>	-	-	-	-	-	-	-	-	-	-		
<b>S Outras actividades de serviços</b>	-	-	-	-	-	-	-	-	-	-		
<b>U Organismos internacionais e extra-territoriais</b>	-	-	-	-	-	-	-	-	-	-		



NÚMERO TOTAL DE TRABALHADORES, POR ACTIVIDADES, SEGUNDO OS GRUPOS ETÁRIOS, NA ILHA DO CORVO						QUADRO 181	
GRUPOS ETÁRIOS (Anos)		HOMENS/MULHERES					
ACTIVIDADES (CAE - Rev. 3)	TOTAL	< 25	25 a 34	35 a 44	45 a 54	55 a 64	65 e +
<b>TOTAL</b>	<b>149</b>	<b>19</b>	<b>47</b>	<b>35</b>	<b>40</b>	<b>7</b>	<b>1</b>
<b>A Agricultura, produção animal, caça, floresta e pesca</b>	<b>4</b>	<b>1</b>	<b>-</b>	<b>1</b>	<b>1</b>	<b>1</b>	<b>-</b>
01/02 Agricultura, produção animal, caça, silvicultura	-	-	-	-	-	-	-
03 Pesca e aquicultura	4	1	-	1	1	1	-
<b>B Indústrias extractivas</b>	<b>-</b>	<b>-</b>	<b>-</b>	<b>-</b>	<b>-</b>	<b>-</b>	<b>-</b>
<b>C Indústrias transformadoras</b>	<b>3</b>	<b>-</b>	<b>2</b>	<b>-</b>	<b>1</b>	<b>-</b>	<b>-</b>
10/11 Indústrias alimentares e das bebidas	3	-	2	-	1	-	-
12 Indústria do tabaco	-	-	-	-	-	-	-
13/15 Fabricação de têxteis, indústria do vestuário e couro	-	-	-	-	-	-	-
16 Indústria da madeira, da cortiça, cestaria, espartaria	-	-	-	-	-	-	-
17 Fabricação de pasta, de papel, cartão e seus artigos	-	-	-	-	-	-	-
18 Impressão e reprodução de suportes gravados	-	-	-	-	-	-	-
19/21 Coque, produtos químicos e farmacêuticos	-	-	-	-	-	-	-
22/23 Artigos de borracha, matérias plásticas e não metálicos	-	-	-	-	-	-	-
24/25 Indústrias metalúrgicas de base, produtos metálicos	-	-	-	-	-	-	-
26/27 Fab. equip. informáticos, electrónica, óptica, eléctricos	-	-	-	-	-	-	-
28 Fabricação de máquinas e equipamentos, n.e.	-	-	-	-	-	-	-
29/30 Fabricação de veículos e outro equipam. de transporte	-	-	-	-	-	-	-
31 Fabricação de mobiliário e colchões	-	-	-	-	-	-	-
32 Outras indústrias transformadoras	-	-	-	-	-	-	-
33 Reparação, manutenção e instalação de máquinas	-	-	-	-	-	-	-
<b>D Electricidade, gás, vapor, água quente e fria, ar frio</b>	<b>5</b>	<b>-</b>	<b>1</b>	<b>-</b>	<b>4</b>	<b>-</b>	<b>-</b>
<b>E Distribuição de água, saneamento, resíduos</b>	<b>-</b>	<b>-</b>	<b>-</b>	<b>-</b>	<b>-</b>	<b>-</b>	<b>-</b>
36 Captação, tratamento e distribuição de água	-	-	-	-	-	-	-
37/39 Tratamento águas residuais, elim. resíduos, descontam.	-	-	-	-	-	-	-
<b>F Construção</b>	<b>20</b>	<b>3</b>	<b>6</b>	<b>2</b>	<b>7</b>	<b>1</b>	<b>1</b>
<b>G Comércio, reparação de veículos automóveis</b>	<b>2</b>	<b>-</b>	<b>2</b>	<b>-</b>	<b>-</b>	<b>-</b>	<b>-</b>
45 Comércio, manutenção e reparação de veículos	-	-	-	-	-	-	-
46 Comércio por grosso, excepto de veículos	-	-	-	-	-	-	-
47 Comércio a retalho, excepto de veículos	2	-	2	-	-	-	-
<b>H Transportes e armazenagem</b>	<b>78</b>	<b>11</b>	<b>17</b>	<b>23</b>	<b>23</b>	<b>4</b>	<b>-</b>
49 Transportes terrestres	-	-	-	-	-	-	-
50 Transportes por água	-	-	-	-	-	-	-
51 Transportes aéreos	3	-	1	1	1	-	-
52 Armazenamento, actividades auxiliares dos transportes	-	-	-	-	-	-	-
53 Actividades postais e de courier	75	11	16	22	22	4	-
<b>I Alojamento, restauração e similares</b>	<b>8</b>	<b>2</b>	<b>3</b>	<b>2</b>	<b>-</b>	<b>1</b>	<b>-</b>
55 Alojamento	1	-	-	-	-	1	-
56 Restauração e similares	7	2	3	2	-	-	-
<b>J Actividades de informação e de comunicação</b>	<b>2</b>	<b>-</b>	<b>1</b>	<b>-</b>	<b>1</b>	<b>-</b>	<b>-</b>
<b>K Actividades financeiras e de seguros</b>	<b>2</b>	<b>-</b>	<b>1</b>	<b>1</b>	<b>-</b>	<b>-</b>	<b>-</b>
<b>L Actividades imobiliárias</b>	<b>-</b>	<b>-</b>	<b>-</b>	<b>-</b>	<b>-</b>	<b>-</b>	<b>-</b>
<b>M Actividades de consultoria, científicas e técnicas</b>	<b>-</b>	<b>-</b>	<b>-</b>	<b>-</b>	<b>-</b>	<b>-</b>	<b>-</b>
<b>N Actividades administrativas e serviços de apoio</b>	<b>1</b>	<b>-</b>	<b>1</b>	<b>-</b>	<b>-</b>	<b>-</b>	<b>-</b>
<b>O Adm. pública, defesa, segurança social obrigatória</b>	<b>7</b>	<b>1</b>	<b>5</b>	<b>-</b>	<b>1</b>	<b>-</b>	<b>-</b>
<b>P Educação</b>	<b>-</b>	<b>-</b>	<b>-</b>	<b>-</b>	<b>-</b>	<b>-</b>	<b>-</b>
<b>Q Actividades de saúde humana e apoio social</b>	<b>17</b>	<b>1</b>	<b>8</b>	<b>6</b>	<b>2</b>	<b>-</b>	<b>-</b>
<b>R Actividades artísticas, desportivas e recreativas</b>	<b>-</b>	<b>-</b>	<b>-</b>	<b>-</b>	<b>-</b>	<b>-</b>	<b>-</b>
<b>S Outras actividades de serviços</b>	<b>-</b>	<b>-</b>	<b>-</b>	<b>-</b>	<b>-</b>	<b>-</b>	<b>-</b>
<b>U Organismos internacionais e extra-territoriais</b>	<b>-</b>	<b>-</b>	<b>-</b>	<b>-</b>	<b>-</b>	<b>-</b>	<b>-</b>

NÚMERO TOTAL DE TRABALHADORES, POR ACTIVIDADES, SEGUNDO OS GRUPOS ETÁRIOS, NA ILHA DO CORVO						QUADRO 182	
GRUPOS ETÁRIOS (Anos)		HOMENS					
ACTIVIDADES (CAE - Rev. 3)	TOTAL	< 25	25 a 34	35 a 44	45 a 54	55 a 64	65 e +
<b>TOTAL</b>	<b>98</b>	<b>15</b>	<b>30</b>	<b>21</b>	<b>28</b>	<b>3</b>	<b>1</b>
<b>A Agricultura, produção animal, caça, floresta e pesca</b>	<b>3</b>	<b>1</b>	<b>-</b>	<b>1</b>	<b>-</b>	<b>1</b>	<b>-</b>
01/02 Agricultura, produção animal, caça, silvicultura	-	-	-	-	-	-	-
03 Pesca e aquicultura	3	1	-	1	-	1	-
<b>B Indústrias extractivas</b>	<b>-</b>	<b>-</b>	<b>-</b>	<b>-</b>	<b>-</b>	<b>-</b>	<b>-</b>
<b>C Indústrias transformadoras</b>	<b>-</b>	<b>-</b>	<b>-</b>	<b>-</b>	<b>-</b>	<b>-</b>	<b>-</b>
10/11 Indústrias alimentares e das bebidas	-	-	-	-	-	-	-
12 Indústria do tabaco	-	-	-	-	-	-	-
13/15 Fabricação de têxteis, indústria do vestuário e couro	-	-	-	-	-	-	-
16 Indústria da madeira, da cortiça, cestaria, espartaria	-	-	-	-	-	-	-
17 Fabricação de pasta, de papel, cartão e seus artigos	-	-	-	-	-	-	-
18 Impressão e reprodução de suportes gravados	-	-	-	-	-	-	-
19/21 Coque, produtos químicos e farmacêuticos	-	-	-	-	-	-	-
22/23 Artigos de borracha, matérias plásticas e não metálicos	-	-	-	-	-	-	-
24/25 Indústrias metalúrgicas de base, produtos metálicos	-	-	-	-	-	-	-
26/27 Fab. equip. informáticos, electrónica, óptica, eléctricos	-	-	-	-	-	-	-
28 Fabricação de máquinas e equipamentos, n.e.	-	-	-	-	-	-	-
29/30 Fabricação de veículos e outro equipam. de transporte	-	-	-	-	-	-	-
31 Fabricação de mobiliário e colchões	-	-	-	-	-	-	-
32 Outras indústrias transformadoras	-	-	-	-	-	-	-
33 Reparação, manutenção e instalação de máquinas	-	-	-	-	-	-	-
<b>D Electricidade, gás, vapor, água quente e fria, ar frio</b>	<b>4</b>	<b>-</b>	<b>1</b>	<b>-</b>	<b>3</b>	<b>-</b>	<b>-</b>
<b>E Distribuição de água, saneamento, resíduos</b>	<b>-</b>	<b>-</b>	<b>-</b>	<b>-</b>	<b>-</b>	<b>-</b>	<b>-</b>
36 Captação, tratamento e distribuição de água	-	-	-	-	-	-	-
37/39 Tratamento águas residuais, elim. resíduos, descontam.	-	-	-	-	-	-	-
<b>F Construção</b>	<b>19</b>	<b>3</b>	<b>6</b>	<b>2</b>	<b>7</b>	<b>-</b>	<b>1</b>
<b>G Comércio, reparação de veículos automóveis</b>	<b>-</b>	<b>-</b>	<b>-</b>	<b>-</b>	<b>-</b>	<b>-</b>	<b>-</b>
45 Comércio, manutenção e reparação de veículos	-	-	-	-	-	-	-
46 Comércio por grosso, excepto de veículos	-	-	-	-	-	-	-
47 Comércio a retalho, excepto de veículos	-	-	-	-	-	-	-
<b>H Transportes e armazenagem</b>	<b>62</b>	<b>10</b>	<b>17</b>	<b>17</b>	<b>16</b>	<b>2</b>	<b>-</b>
49 Transportes terrestres	-	-	-	-	-	-	-
50 Transportes por água	-	-	-	-	-	-	-
51 Transportes aéreos	3	-	1	1	1	-	-
52 Armazenamento, actividades auxiliares dos transportes	-	-	-	-	-	-	-
53 Actividades postais e de courier	59	10	16	16	15	2	-
<b>I Alojamento, restauração e similares</b>	<b>1</b>	<b>-</b>	<b>1</b>	<b>-</b>	<b>-</b>	<b>-</b>	<b>-</b>
55 Alojamento	-	-	-	-	-	-	-
56 Restauração e similares	1	-	1	-	-	-	-
<b>J Actividades de informação e de comunicação</b>	<b>2</b>	<b>-</b>	<b>1</b>	<b>-</b>	<b>1</b>	<b>-</b>	<b>-</b>
<b>K Actividades financeiras e de seguros</b>	<b>-</b>	<b>-</b>	<b>-</b>	<b>-</b>	<b>-</b>	<b>-</b>	<b>-</b>
<b>L Actividades imobiliárias</b>	<b>-</b>	<b>-</b>	<b>-</b>	<b>-</b>	<b>-</b>	<b>-</b>	<b>-</b>
<b>M Actividades de consultoria, científicas e técnicas</b>	<b>-</b>	<b>-</b>	<b>-</b>	<b>-</b>	<b>-</b>	<b>-</b>	<b>-</b>
<b>N Actividades administrativas e serviços de apoio</b>	<b>-</b>	<b>-</b>	<b>-</b>	<b>-</b>	<b>-</b>	<b>-</b>	<b>-</b>
<b>O Adm. pública, defesa, segurança social obrigatória</b>	<b>6</b>	<b>1</b>	<b>4</b>	<b>-</b>	<b>1</b>	<b>-</b>	<b>-</b>
<b>P Educação</b>	<b>-</b>	<b>-</b>	<b>-</b>	<b>-</b>	<b>-</b>	<b>-</b>	<b>-</b>
<b>Q Actividades de saúde humana e apoio social</b>	<b>1</b>	<b>-</b>	<b>-</b>	<b>1</b>	<b>-</b>	<b>-</b>	<b>-</b>
<b>R Actividades artísticas, desportivas e recreativas</b>	<b>-</b>	<b>-</b>	<b>-</b>	<b>-</b>	<b>-</b>	<b>-</b>	<b>-</b>
<b>S Outras actividades de serviços</b>	<b>-</b>	<b>-</b>	<b>-</b>	<b>-</b>	<b>-</b>	<b>-</b>	<b>-</b>
<b>U Organismos internacionais e extra-territoriais</b>	<b>-</b>	<b>-</b>	<b>-</b>	<b>-</b>	<b>-</b>	<b>-</b>	<b>-</b>

NÚMERO TOTAL DE TRABALHADORES, POR ACTIVIDADES, SEGUNDO OS GRUPOS ETÁRIOS, NA ILHA DO CORVO						QUADRO 183	
GRUPOS ETÁRIOS (Anos)		MULHERES					
ACTIVIDADES (CAE - Rev. 3)	TOTAL	< 25	25 a 34	35 a 44	45 a 54	55 a 64	65 e +
<b>TOTAL</b>	<b>51</b>	<b>4</b>	<b>17</b>	<b>14</b>	<b>12</b>	<b>4</b>	<b>-</b>
<b>A Agricultura, produção animal, caça, floresta e pesca</b>	<b>1</b>	<b>-</b>	<b>-</b>	<b>-</b>	<b>1</b>	<b>-</b>	<b>-</b>
01/02 Agricultura, produção animal, caça, silvicultura	-	-	-	-	-	-	-
03 Pesca e aquicultura	1	-	-	-	1	-	-
<b>B Indústrias extractivas</b>	<b>-</b>	<b>-</b>	<b>-</b>	<b>-</b>	<b>-</b>	<b>-</b>	<b>-</b>
<b>C Indústrias transformadoras</b>	<b>3</b>	<b>-</b>	<b>2</b>	<b>-</b>	<b>1</b>	<b>-</b>	<b>-</b>
10/11 Indústrias alimentares e das bebidas	3	-	2	-	1	-	-
12 Indústria do tabaco	-	-	-	-	-	-	-
13/15 Fabricação de têxteis, indústria do vestuário e couro	-	-	-	-	-	-	-
16 Indústria da madeira, da cortiça, cestaria, espartaria	-	-	-	-	-	-	-
17 Fabricação de pasta, de papel, cartão e seus artigos	-	-	-	-	-	-	-
18 Impressão e reprodução de suportes gravados	-	-	-	-	-	-	-
19/21 Coque, produtos químicos e farmacêuticos	-	-	-	-	-	-	-
22/23 Artigos de borracha, matérias plásticas e não metálicos	-	-	-	-	-	-	-
24/25 Indústrias metalúrgicas de base, produtos metálicos	-	-	-	-	-	-	-
26/27 Fab. equip. informáticos, electrónica, óptica, eléctricos	-	-	-	-	-	-	-
28 Fabricação de máquinas e equipamentos, n.e.	-	-	-	-	-	-	-
29/30 Fabricação de veículos e outro equipam. de transporte	-	-	-	-	-	-	-
31 Fabricação de mobiliário e colchões	-	-	-	-	-	-	-
32 Outras indústrias transformadoras	-	-	-	-	-	-	-
33 Reparação, manutenção e instalação de máquinas	-	-	-	-	-	-	-
<b>D Electricidade, gás, vapor, água quente e fria, ar frio</b>	<b>1</b>	<b>-</b>	<b>-</b>	<b>-</b>	<b>1</b>	<b>-</b>	<b>-</b>
<b>E Distribuição de água, saneamento, resíduos</b>	<b>-</b>	<b>-</b>	<b>-</b>	<b>-</b>	<b>-</b>	<b>-</b>	<b>-</b>
36 Captação, tratamento e distribuição de água	-	-	-	-	-	-	-
37/39 Tratamento águas residuais, elim. resíduos, descontam.	-	-	-	-	-	-	-
<b>F Construção</b>	<b>1</b>	<b>-</b>	<b>-</b>	<b>-</b>	<b>-</b>	<b>1</b>	<b>-</b>
<b>G Comércio, reparação de veículos automóveis</b>	<b>2</b>	<b>-</b>	<b>2</b>	<b>-</b>	<b>-</b>	<b>-</b>	<b>-</b>
45 Comércio, manutenção e reparação de veículos	-	-	-	-	-	-	-
46 Comércio por grosso, excepto de veículos	-	-	-	-	-	-	-
47 Comércio a retalho, excepto de veículos	2	-	2	-	-	-	-
<b>H Transportes e armazenagem</b>	<b>16</b>	<b>1</b>	<b>-</b>	<b>6</b>	<b>7</b>	<b>2</b>	<b>-</b>
49 Transportes terrestres	-	-	-	-	-	-	-
50 Transportes por água	-	-	-	-	-	-	-
51 Transportes aéreos	-	-	-	-	-	-	-
52 Armazenamento, actividades auxiliares dos transportes	-	-	-	-	-	-	-
53 Actividades postais e de courier	16	1	-	6	7	2	-
<b>I Alojamento, restauração e similares</b>	<b>7</b>	<b>2</b>	<b>2</b>	<b>2</b>	<b>-</b>	<b>1</b>	<b>-</b>
55 Alojamento	1	-	-	-	-	1	-
56 Restauração e similares	6	2	2	2	-	-	-
<b>J Actividades de informação e de comunicação</b>	<b>-</b>	<b>-</b>	<b>-</b>	<b>-</b>	<b>-</b>	<b>-</b>	<b>-</b>
<b>K Actividades financeiras e de seguros</b>	<b>2</b>	<b>-</b>	<b>1</b>	<b>1</b>	<b>-</b>	<b>-</b>	<b>-</b>
<b>L Actividades imobiliárias</b>	<b>-</b>	<b>-</b>	<b>-</b>	<b>-</b>	<b>-</b>	<b>-</b>	<b>-</b>
<b>M Actividades de consultoria, científicas e técnicas</b>	<b>-</b>	<b>-</b>	<b>-</b>	<b>-</b>	<b>-</b>	<b>-</b>	<b>-</b>
<b>N Actividades administrativas e serviços de apoio</b>	<b>1</b>	<b>-</b>	<b>1</b>	<b>-</b>	<b>-</b>	<b>-</b>	<b>-</b>
O Adm. pública, defesa, segurança social obrigatória	1	-	1	-	-	-	-
<b>P Educação</b>	<b>-</b>	<b>-</b>	<b>-</b>	<b>-</b>	<b>-</b>	<b>-</b>	<b>-</b>
<b>Q Actividades de saúde humana e apoio social</b>	<b>16</b>	<b>1</b>	<b>8</b>	<b>5</b>	<b>2</b>	<b>-</b>	<b>-</b>
<b>R Actividades artísticas, desportivas e recreativas</b>	<b>-</b>	<b>-</b>	<b>-</b>	<b>-</b>	<b>-</b>	<b>-</b>	<b>-</b>
<b>S Outras actividades de serviços</b>	<b>-</b>	<b>-</b>	<b>-</b>	<b>-</b>	<b>-</b>	<b>-</b>	<b>-</b>
<b>U Organismos internacionais e extra-territoriais</b>	<b>-</b>	<b>-</b>	<b>-</b>	<b>-</b>	<b>-</b>	<b>-</b>	<b>-</b>

<b>NÚMERO DE TCO, POR ACTIVIDADES, SEGUNDO OS GRUPOS ETÁRIOS, NA ILHA DO CORVO</b>		<b>HOMENS/MULHERES</b>						<b>QUADRO 184</b>
GRUPOS ETÁRIOS (Anos)		TOTAL	< 25	25 a 34	35 a 44	45 a 54	55 a 64	65 e +
ACTIVIDADES (CAE - Rev. 3)								
<b>TOTAL</b>		<b>146</b>	<b>18</b>	<b>47</b>	<b>35</b>	<b>39</b>	<b>6</b>	<b>1</b>
<b>A</b>	<b>Agricultura, produção animal, caça, floresta e pesca</b>	<b>1</b>	<b>-</b>	<b>-</b>	<b>1</b>	<b>-</b>	<b>-</b>	<b>-</b>
01/02	Agricultura, produção animal, caça, silvicultura	-	-	-	-	-	-	-
03	Pesca e aquicultura	1	-	-	1	-	-	-
<b>B</b>	<b>Indústrias extractivas</b>	<b>-</b>	<b>-</b>	<b>-</b>	<b>-</b>	<b>-</b>	<b>-</b>	<b>-</b>
<b>C</b>	<b>Indústrias transformadoras</b>	<b>3</b>	<b>-</b>	<b>2</b>	<b>-</b>	<b>1</b>	<b>-</b>	<b>-</b>
10/11	Indústrias alimentares e das bebidas	3	-	2	-	1	-	-
12	Indústria do tabaco	-	-	-	-	-	-	-
13/15	Fabricação de têxteis, indústria do vestuário e couro	-	-	-	-	-	-	-
16	Indústria da madeira, da cortiça, cestaria, espartaria	-	-	-	-	-	-	-
17	Fabricação de pasta, de papel, cartão e seus artigos	-	-	-	-	-	-	-
18	Impressão e reprodução de suportes gravados	-	-	-	-	-	-	-
19/21	Coque, produtos químicos e farmacêuticos	-	-	-	-	-	-	-
22/23	Artigos de borracha, matérias plásticas e não metálicos	-	-	-	-	-	-	-
24/25	Indústrias metalúrgicas de base, produtos metálicos	-	-	-	-	-	-	-
26/27	Fab. equip. informáticos, electrónica, óptica, eléctricos	-	-	-	-	-	-	-
28	Fabricação de máquinas e equipamentos, n.e.	-	-	-	-	-	-	-
29/30	Fabricação de veículos e outro equipam. de transporte	-	-	-	-	-	-	-
31	Fabricação de mobiliário e colchões	-	-	-	-	-	-	-
32	Outras indústrias transformadoras	-	-	-	-	-	-	-
33	Reparação, manutenção e instalação de máquinas	-	-	-	-	-	-	-
<b>D</b>	<b>Electricidade, gás, vapor, água quente e fria, ar frio</b>	<b>5</b>	<b>-</b>	<b>1</b>	<b>-</b>	<b>4</b>	<b>-</b>	<b>-</b>
<b>E</b>	<b>Distribuição de água, saneamento, resíduos</b>	<b>-</b>	<b>-</b>	<b>-</b>	<b>-</b>	<b>-</b>	<b>-</b>	<b>-</b>
36	Captação, tratamento e distribuição de água	-	-	-	-	-	-	-
37/39	Tratamento águas residuais, elim. resíduos, descontam.	-	-	-	-	-	-	-
<b>F</b>	<b>Construção</b>	<b>20</b>	<b>3</b>	<b>6</b>	<b>2</b>	<b>7</b>	<b>1</b>	<b>1</b>
<b>G</b>	<b>Comércio, reparação de veículos automóveis</b>	<b>2</b>	<b>-</b>	<b>2</b>	<b>-</b>	<b>-</b>	<b>-</b>	<b>-</b>
45	Comércio, manutenção e reparação de veículos	-	-	-	-	-	-	-
46	Comércio por grosso, excepto de veículos	-	-	-	-	-	-	-
47	Comércio a retalho, excepto de veículos	2	-	2	-	-	-	-
<b>H</b>	<b>Transportes e armazenagem</b>	<b>78</b>	<b>11</b>	<b>17</b>	<b>23</b>	<b>23</b>	<b>4</b>	<b>-</b>
49	Transportes terrestres	-	-	-	-	-	-	-
50	Transportes por água	-	-	-	-	-	-	-
51	Transportes aéreos	3	-	1	1	1	-	-
52	Armazenamento, actividades auxiliares dos transportes	-	-	-	-	-	-	-
53	Actividades postais e de courier	75	11	16	22	22	4	-
<b>I</b>	<b>Alojamento, restauração e similares</b>	<b>8</b>	<b>2</b>	<b>3</b>	<b>2</b>	<b>-</b>	<b>1</b>	<b>-</b>
55	Alojamento	1	-	-	-	-	1	-
56	Restauração e similares	7	2	3	2	-	-	-
<b>J</b>	<b>Actividades de informação e de comunicação</b>	<b>2</b>	<b>-</b>	<b>1</b>	<b>-</b>	<b>1</b>	<b>-</b>	<b>-</b>
<b>K</b>	<b>Actividades financeiras e de seguros</b>	<b>2</b>	<b>-</b>	<b>1</b>	<b>1</b>	<b>-</b>	<b>-</b>	<b>-</b>
<b>L</b>	<b>Actividades imobiliárias</b>	<b>-</b>	<b>-</b>	<b>-</b>	<b>-</b>	<b>-</b>	<b>-</b>	<b>-</b>
<b>M</b>	<b>Actividades de consultoria, científicas e técnicas</b>	<b>-</b>	<b>-</b>	<b>-</b>	<b>-</b>	<b>-</b>	<b>-</b>	<b>-</b>
<b>N</b>	<b>Actividades administrativas e serviços de apoio</b>	<b>1</b>	<b>-</b>	<b>1</b>	<b>-</b>	<b>-</b>	<b>-</b>	<b>-</b>
<b>O</b>	<b>Adm. pública, defesa, segurança social obrigatória</b>	<b>7</b>	<b>1</b>	<b>5</b>	<b>-</b>	<b>1</b>	<b>-</b>	<b>-</b>
<b>P</b>	<b>Educação</b>	<b>-</b>	<b>-</b>	<b>-</b>	<b>-</b>	<b>-</b>	<b>-</b>	<b>-</b>
<b>Q</b>	<b>Actividades de saúde humana e apoio social</b>	<b>17</b>	<b>1</b>	<b>8</b>	<b>6</b>	<b>2</b>	<b>-</b>	<b>-</b>
<b>R</b>	<b>Actividades artísticas, desportivas e recreativas</b>	<b>-</b>	<b>-</b>	<b>-</b>	<b>-</b>	<b>-</b>	<b>-</b>	<b>-</b>
<b>S</b>	<b>Outras actividades de serviços</b>	<b>-</b>	<b>-</b>	<b>-</b>	<b>-</b>	<b>-</b>	<b>-</b>	<b>-</b>
<b>U</b>	<b>Organismos internacionais e extra-territoriais</b>	<b>-</b>	<b>-</b>	<b>-</b>	<b>-</b>	<b>-</b>	<b>-</b>	<b>-</b>

NÚMERO DE TCO, POR ACTIVIDADES, SEGUNDO OS GRUPOS ETÁRIOS, NA ILHA DO CORVO						QUADRO 185	
GRUPOS ETÁRIOS (Anos)		HOMENS					
ACTIVIDADES (CAE - Rev. 3)	TOTAL	< 25	25 a 34	35 a 44	45 a 54	55 a 64	65 e +
<b>TOTAL</b>	<b>96</b>	<b>14</b>	<b>30</b>	<b>21</b>	<b>28</b>	<b>2</b>	<b>1</b>
<b>A Agricultura, produção animal, caça, floresta e pesca</b>	<b>1</b>	-	-	<b>1</b>	-	-	-
01/02 Agricultura, produção animal, caça, silvicultura	-	-	-	-	-	-	-
03 Pesca e aquicultura	1	-	-	1	-	-	-
<b>B Indústrias extractivas</b>	-	-	-	-	-	-	-
<b>C Indústrias transformadoras</b>	-	-	-	-	-	-	-
10/11 Indústrias alimentares e das bebidas	-	-	-	-	-	-	-
12 Indústria do tabaco	-	-	-	-	-	-	-
13/15 Fabricação de têxteis, indústria do vestuário e couro	-	-	-	-	-	-	-
16 Indústria da madeira, da cortiça, cestaria, espartaria	-	-	-	-	-	-	-
17 Fabricação de pasta, de papel, cartão e seus artigos	-	-	-	-	-	-	-
18 Impressão e reprodução de suportes gravados	-	-	-	-	-	-	-
19/21 Coque, produtos químicos e farmacêuticos	-	-	-	-	-	-	-
22/23 Artigos de borracha, matérias plásticas e não metálicos	-	-	-	-	-	-	-
24/25 Indústrias metalúrgicas de base, produtos metálicos	-	-	-	-	-	-	-
26/27 Fab. equip. informáticos, electrónica, óptica, eléctricos	-	-	-	-	-	-	-
28 Fabricação de máquinas e equipamentos, n.e.	-	-	-	-	-	-	-
29/30 Fabricação de veículos e outro equipam. de transporte	-	-	-	-	-	-	-
31 Fabricação de mobiliário e colchões	-	-	-	-	-	-	-
32 Outras indústrias transformadoras	-	-	-	-	-	-	-
33 Reparação, manutenção e instalação de máquinas	-	-	-	-	-	-	-
<b>D Electricidade, gás, vapor, água quente e fria, ar frio</b>	<b>4</b>	-	<b>1</b>	-	<b>3</b>	-	-
<b>E Distribuição de água, saneamento, resíduos</b>	-	-	-	-	-	-	-
36 Captação, tratamento e distribuição de água	-	-	-	-	-	-	-
37/39 Tratamento águas residuais, elim. resíduos, descontam.	-	-	-	-	-	-	-
<b>F Construção</b>	<b>19</b>	<b>3</b>	<b>6</b>	<b>2</b>	<b>7</b>	-	<b>1</b>
<b>G Comércio, reparação de veículos automóveis</b>	-	-	-	-	-	-	-
45 Comércio, manutenção e reparação de veículos	-	-	-	-	-	-	-
46 Comércio por grosso, excepto de veículos	-	-	-	-	-	-	-
47 Comércio a retalho, excepto de veículos	-	-	-	-	-	-	-
<b>H Transportes e armazenagem</b>	<b>62</b>	<b>10</b>	<b>17</b>	<b>17</b>	<b>16</b>	<b>2</b>	-
49 Transportes terrestres	-	-	-	-	-	-	-
50 Transportes por água	-	-	-	-	-	-	-
51 Transportes aéreos	3	-	1	1	1	-	-
52 Armazenamento, actividades auxiliares dos transportes	-	-	-	-	-	-	-
53 Actividades postais e de courier	59	10	16	16	15	2	-
<b>I Alojamento, restauração e similares</b>	<b>1</b>	-	<b>1</b>	-	-	-	-
55 Alojamento	-	-	-	-	-	-	-
56 Restauração e similares	1	-	1	-	-	-	-
<b>J Actividades de informação e de comunicação</b>	<b>2</b>	-	<b>1</b>	-	<b>1</b>	-	-
<b>K Actividades financeiras e de seguros</b>	-	-	-	-	-	-	-
<b>L Actividades imobiliárias</b>	-	-	-	-	-	-	-
<b>M Actividades de consultoria, científicas e técnicas</b>	-	-	-	-	-	-	-
<b>N Actividades administrativas e serviços de apoio</b>	-	-	-	-	-	-	-
<b>O Adm. pública, defesa, segurança social obrigatória</b>	<b>6</b>	<b>1</b>	<b>4</b>	-	<b>1</b>	-	-
<b>P Educação</b>	-	-	-	-	-	-	-
<b>Q Actividades de saúde humana e apoio social</b>	<b>1</b>	-	-	<b>1</b>	-	-	-
<b>R Actividades artísticas, desportivas e recreativas</b>	-	-	-	-	-	-	-
<b>S Outras actividades de serviços</b>	-	-	-	-	-	-	-
<b>U Organismos internacionais e extra-territoriais</b>	-	-	-	-	-	-	-

NÚMERO DE TCO, POR ACTIVIDADES, SEGUNDO OS GRUPOS ETÁRIOS, NA ILHA DO CORVO						QUADRO 186	
GRUPOS ETÁRIOS (Anos)		MULHERES					
ACTIVIDADES (CAE - Rev. 3)	TOTAL	< 25	25 a 34	35 a 44	45 a 54	55 a 64	65 e +
<b>TOTAL</b>	<b>50</b>	<b>4</b>	<b>17</b>	<b>14</b>	<b>11</b>	<b>4</b>	<b>-</b>
<b>A Agricultura, produção animal, caça, floresta e pesca</b>	-	-	-	-	-	-	-
01/02 Agricultura, produção animal, caça, silvicultura	-	-	-	-	-	-	-
03 Pesca e aquicultura	-	-	-	-	-	-	-
<b>B Indústrias extractivas</b>	-	-	-	-	-	-	-
<b>C Indústrias transformadoras</b>	<b>3</b>	-	<b>2</b>	-	<b>1</b>	-	-
10/11 Indústrias alimentares e das bebidas	3	-	2	-	1	-	-
12 Indústria do tabaco	-	-	-	-	-	-	-
13/15 Fabricação de têxteis, indústria do vestuário e couro	-	-	-	-	-	-	-
16 Indústria da madeira, da cortiça, cestaria, espartaria	-	-	-	-	-	-	-
17 Fabricação de pasta, de papel, cartão e seus artigos	-	-	-	-	-	-	-
18 Impressão e reprodução de suportes gravados	-	-	-	-	-	-	-
19/21 Coque, produtos químicos e farmacêuticos	-	-	-	-	-	-	-
22/23 Artigos de borracha, matérias plásticas e não metálicos	-	-	-	-	-	-	-
24/25 Indústrias metalúrgicas de base, produtos metálicos	-	-	-	-	-	-	-
26/27 Fab. equip. informáticos, electrónica, óptica, eléctricos	-	-	-	-	-	-	-
28 Fabricação de máquinas e equipamentos, n.e.	-	-	-	-	-	-	-
29/30 Fabricação de veículos e outro equipam. de transporte	-	-	-	-	-	-	-
31 Fabricação de mobiliário e colchões	-	-	-	-	-	-	-
32 Outras indústrias transformadoras	-	-	-	-	-	-	-
33 Reparação, manutenção e instalação de máquinas	-	-	-	-	-	-	-
<b>D Electricidade, gás, vapor, água quente e fria, ar frio</b>	<b>1</b>	-	-	-	<b>1</b>	-	-
<b>E Distribuição de água, saneamento, resíduos</b>	-	-	-	-	-	-	-
36 Captação, tratamento e distribuição de água	-	-	-	-	-	-	-
37/39 Tratamento águas residuais, elim. resíduos, descontam.	-	-	-	-	-	-	-
<b>F Construção</b>	<b>1</b>	-	-	-	-	<b>1</b>	-
<b>G Comércio, reparação de veículos automóveis</b>	<b>2</b>	-	<b>2</b>	-	-	-	-
45 Comércio, manutenção e reparação de veículos	-	-	-	-	-	-	-
46 Comércio por grosso, excepto de veículos	-	-	-	-	-	-	-
47 Comércio a retalho, excepto de veículos	2	-	2	-	-	-	-
<b>H Transportes e armazenagem</b>	<b>16</b>	<b>1</b>	-	<b>6</b>	<b>7</b>	<b>2</b>	-
49 Transportes terrestres	-	-	-	-	-	-	-
50 Transportes por água	-	-	-	-	-	-	-
51 Transportes aéreos	-	-	-	-	-	-	-
52 Armazenamento, actividades auxiliares dos transportes	-	-	-	-	-	-	-
53 Actividades postais e de courier	16	1	-	6	7	2	-
<b>I Alojamento, restauração e similares</b>	<b>7</b>	<b>2</b>	<b>2</b>	<b>2</b>	-	<b>1</b>	-
55 Alojamento	1	-	-	-	-	1	-
56 Restauração e similares	6	2	2	2	-	-	-
<b>J Actividades de informação e de comunicação</b>	-	-	-	-	-	-	-
<b>K Actividades financeiras e de seguros</b>	<b>2</b>	-	<b>1</b>	<b>1</b>	-	-	-
<b>L Actividades imobiliárias</b>	-	-	-	-	-	-	-
<b>M Actividades de consultoria, científicas e técnicas</b>	-	-	-	-	-	-	-
<b>N Actividades administrativas e serviços de apoio</b>	<b>1</b>	-	<b>1</b>	-	-	-	-
O Adm. pública, defesa, segurança social obrigatória	1	-	1	-	-	-	-
<b>P Educação</b>	-	-	-	-	-	-	-
<b>Q Actividades de saúde humana e apoio social</b>	<b>16</b>	<b>1</b>	<b>8</b>	<b>5</b>	<b>2</b>	-	-
<b>R Actividades artísticas, desportivas e recreativas</b>	-	-	-	-	-	-	-
<b>S Outras actividades de serviços</b>	-	-	-	-	-	-	-
<b>U Organismos internacionais e extra-territoriais</b>	-	-	-	-	-	-	-

NÚMERO DE TCO, POR PROFISSÕES, SEGUNDO OS GRUPOS ETÁRIOS, NA ILHA DO CORVO		HOMENS/MULHERES						QUADRO 187
		GRUPOS ETÁRIOS (Anos)	TOTAL	< 25	25 a 34	35 a 44	45 a 54	
PROFISSÕES (CNP)								
<b>TOTAL</b>		<b>146</b>	<b>18</b>	<b>47</b>	<b>35</b>	<b>39</b>	<b>6</b>	<b>1</b>
<b>1</b>	<b>QUADROS SUPERIORES E DIRIGENTES</b>	<b>1</b>	-	-	-	-	<b>1</b>	-
11	Quadros superiores da administração pública	-	-	-	-	-	-	-
12	Directores de empresa	-	-	-	-	-	-	-
13	Directores e gerentes de pequenas empresas	1	-	-	-	-	1	-
<b>2</b>	<b>ESPECIALISTAS DE PROFISSÕES INTELLECTUAIS</b>	<b>15</b>	-	-	<b>6</b>	<b>8</b>	<b>1</b>	-
21	Especialistas das ciências físicas, matemáticas e engenharia	3	-	-	2	1	-	-
22	Especialistas das ciências da vida e profissionais da saúde	-	-	-	-	-	-	-
23	Docentes do ensino secundário, superior e similares	2	-	-	1	-	1	-
24	Outros especialistas das profissões intelectuais e científicas	10	-	-	3	7	-	-
<b>3</b>	<b>TÉCNICOS E PROFISSIONAIS DE NÍVEL INTERMÉDIO</b>	<b>4</b>	-	<b>3</b>	-	<b>1</b>	-	-
31	Técnicos e profissionais de física, química e engenharia	3	-	2	-	1	-	-
32	Profissionais das ciências da vida e da saúde	-	-	-	-	-	-	-
33	Profissionais de nível intermédio do ensino	1	-	1	-	-	-	-
34	Outros técnicos e profissionais de nível intermédio	-	-	-	-	-	-	-
<b>4</b>	<b>PESSOAL ADMINISTRATIVO E SIMILARES</b>	<b>62</b>	<b>11</b>	<b>18</b>	<b>18</b>	<b>13</b>	<b>2</b>	-
41	Empregados de escritório	61	11	17	18	13	2	-
42	Empregados de recepção, caixas, bilheteiros e similares	1	-	1	-	-	-	-
<b>5</b>	<b>PESSOAL DOS SERVIÇOS E VENDEDORES</b>	<b>12</b>	<b>3</b>	<b>5</b>	<b>4</b>	-	-	-
51	Pessoal serviços directos e particulares, protecção, segurança	9	3	3	3	-	-	-
52	Manequins, vendedores e demonstradores	3	-	2	1	-	-	-
<b>6</b>	<b>TRABALHADORES DA AGRICULTURA E PESCAS</b>	-	-	-	-	-	-	-
<b>7</b>	<b>OPERÁRIOS, ARTÍFICES E SIMILARES</b>	<b>14</b>	<b>2</b>	<b>4</b>	-	<b>7</b>	-	<b>1</b>
71	Operários, artífices da indústria extractiva e construção civil	11	2	3	-	6	-	-
72	Trabalhadores da metalurgia e metalomecânica	3	-	1	-	1	-	1
73	Mecânicos de precisão, oleiros, vidreiros	-	-	-	-	-	-	-
74	Outros operários, artífices e trabalhadores similares	-	-	-	-	-	-	-
<b>8</b>	<b>OPERADORES DE INSTALAÇÕES E MÁQUINAS</b>	<b>5</b>	-	<b>2</b>	-	<b>3</b>	-	-
81	Operadores de instalações fixas e similares	3	-	-	-	3	-	-
82	Operadores de máquinas e trabalhadores de montagem	-	-	-	-	-	-	-
83	Condutores de veículos, operadores de equip. pesados	2	-	2	-	-	-	-
<b>9</b>	<b>TRABALHADORES NÃO QUALIFICADOS</b>	<b>20</b>	<b>2</b>	<b>8</b>	<b>3</b>	<b>5</b>	<b>2</b>	-
91	Dos serviços e comércio	8	-	4	1	2	1	-
92	Da agricultura e pescas	-	-	-	-	-	-	-
93	Da construção civil, o. públicas, transformadoras, transportes	12	2	4	2	3	1	-
<b>TRABALHADORES SEM PROFISSÃO ATRIBUÍDA</b>		<b>13</b>	-	<b>7</b>	<b>4</b>	<b>2</b>	-	-
A	Aprendizes, praticantes, auxiliares, ajudantes, estagiários	13	-	7	4	2	-	-
D	Encarregados sem profissão especificada	-	-	-	-	-	-	-
B	Licenciados e bacharéis	-	-	-	-	-	-	-
R	Outros trabalhadores sem profissão atribuída	-	-	-	-	-	-	-

NÚMERO DE TCO, POR PROFISSÕES, SEGUNDO OS GRUPOS ETÁRIOS, NA ILHA DO CORVO						HOMENS		QUADRO 188	
GRUPOS ETÁRIOS (Anos)		TOTAL	< 25	25 a 34	35 a 44	45 a 54	55 a 64	65 e +	
PROFISSÕES (CNP)									
<b>TOTAL</b>		<b>96</b>	<b>14</b>	<b>30</b>	<b>21</b>	<b>28</b>	<b>2</b>	<b>1</b>	
<b>1</b>	<b>QUADROS SUPERIORES E DIRIGENTES</b>	-	-	-	-	-	-	-	
11	Quadros superiores da administração pública	-	-	-	-	-	-	-	
12	Directores de empresa	-	-	-	-	-	-	-	
13	Directores e gerentes de pequenas empresas	-	-	-	-	-	-	-	
<b>2</b>	<b>ESPECIALISTAS DE PROFISSÕES INTELLECTUAIS</b>	<b>7</b>	-	-	<b>2</b>	<b>4</b>	<b>1</b>	-	
21	Especialistas das ciências físicas, matemáticas e engenharia	3	-	-	2	1	-	-	
22	Especialistas das ciências da vida e profissionais da saúde	-	-	-	-	-	-	-	
23	Docentes do ensino secundário, superior e similares	1	-	-	-	-	1	-	
24	Outros especialistas das profissões intelectuais e científicas	3	-	-	-	3	-	-	
<b>3</b>	<b>TÉCNICOS E PROFISSIONAIS DE NÍVEL INTERMÉDIO</b>	<b>3</b>	-	<b>2</b>	-	<b>1</b>	-	-	
31	Técnicos e profissionais de física, química e engenharia	3	-	2	-	1	-	-	
32	Profissionais das ciências da vida e da saúde	-	-	-	-	-	-	-	
33	Profissionais de nível intermédio do ensino	-	-	-	-	-	-	-	
34	Outros técnicos e profissionais de nível intermédio	-	-	-	-	-	-	-	
<b>4</b>	<b>PESSOAL ADMINISTRATIVO E SIMILARES</b>	<b>51</b>	<b>10</b>	<b>17</b>	<b>14</b>	<b>9</b>	<b>1</b>	-	
41	Empregados de escritório	51	10	17	14	9	1	-	
42	Empregados de recepção, caixas, bilheteiros e similares	-	-	-	-	-	-	-	
<b>5</b>	<b>PESSOAL DOS SERVIÇOS E VENDEDORES</b>	<b>3</b>	-	<b>1</b>	<b>2</b>	-	-	-	
51	Pessoal serviços directos e particulares, protecção, segurança	2	-	1	1	-	-	-	
52	Manequins, vendedores e demonstradores	1	-	-	1	-	-	-	
<b>6</b>	<b>TRABALHADORES DA AGRICULTURA E PESCAS</b>	-	-	-	-	-	-	-	
<b>7</b>	<b>OPERÁRIOS, ARTÍFICES E SIMILARES</b>	<b>14</b>	<b>2</b>	<b>4</b>	-	<b>7</b>	-	<b>1</b>	
71	Operários, artífices da indústria extractiva e construção civil	11	2	3	-	6	-	-	
72	Trabalhadores da metalurgia e metalomecânica	3	-	1	-	1	-	1	
73	Mecânicos de precisão, oleiros, vidreiros	-	-	-	-	-	-	-	
74	Outros operários, artífices e trabalhadores similares	-	-	-	-	-	-	-	
<b>8</b>	<b>OPERADORES DE INSTALAÇÕES E MÁQUINAS</b>	<b>5</b>	-	<b>2</b>	-	<b>3</b>	-	-	
81	Operadores de instalações fixas e similares	3	-	-	-	3	-	-	
82	Operadores de máquinas e trabalhadores de montagem	-	-	-	-	-	-	-	
83	Condutores de veículos, operadores de equip. pesados	2	-	2	-	-	-	-	
<b>9</b>	<b>TRABALHADORES NÃO QUALIFICADOS</b>	<b>13</b>	<b>2</b>	<b>4</b>	<b>3</b>	<b>4</b>	-	-	
91	Dos serviços e comércio	5	-	2	1	2	-	-	
92	Da agricultura e pescas	-	-	-	-	-	-	-	
93	Da construção civil, o. públicas, transformadoras, transportes	8	2	2	2	2	-	-	
<b>TRABALHADORES SEM PROFISSÃO ATRIBUÍDA</b>		-	-	-	-	-	-	-	
A	Aprendizes, praticantes, auxiliares, ajudantes, estagiários	-	-	-	-	-	-	-	
D	Encarregados sem profissão especificada	-	-	-	-	-	-	-	
B	Licenciados e bacharéis	-	-	-	-	-	-	-	
R	Outros trabalhadores sem profissão atribuída	-	-	-	-	-	-	-	



NÚMERO DE TCO, POR PROFISSÕES, SEGUNDO OS GRUPOS ETÁRIOS, NA ILHA DO CORVO						MULHERES		QUADRO 189	
GRUPOS ETÁRIOS (Anos)		TOTAL	< 25	25 a 34	35 a 44	45 a 54	55 a 64	65 e +	
PROFISSÕES (CNP)									
<b>TOTAL</b>		<b>50</b>	<b>4</b>	<b>17</b>	<b>14</b>	<b>11</b>	<b>4</b>	<b>-</b>	<b>-</b>
<b>1</b>	<b>QUADROS SUPERIORES E DIRIGENTES</b>	<b>1</b>	<b>-</b>	<b>-</b>	<b>-</b>	<b>-</b>	<b>1</b>	<b>-</b>	<b>-</b>
11	Quadros superiores da administração pública	-	-	-	-	-	-	-	-
12	Directores de empresa	-	-	-	-	-	-	-	-
13	Directores e gerentes de pequenas empresas	1	-	-	-	-	1	-	-
<b>2</b>	<b>ESPECIALISTAS DE PROFISSÕES INTELLECTUAIS</b>	<b>8</b>	<b>-</b>	<b>-</b>	<b>4</b>	<b>4</b>	<b>-</b>	<b>-</b>	<b>-</b>
21	Especialistas das ciências físicas, matemáticas e engenharia	-	-	-	-	-	-	-	-
22	Especialistas das ciências da vida e profissionais da saúde	-	-	-	-	-	-	-	-
23	Docentes do ensino secundário, superior e similares	1	-	-	1	-	-	-	-
24	Outros especialistas das profissões intelectuais e científicas	7	-	-	3	4	-	-	-
<b>3</b>	<b>TÉCNICOS E PROFISSIONAIS DE NÍVEL INTERMÉDIO</b>	<b>1</b>	<b>-</b>	<b>1</b>	<b>-</b>	<b>-</b>	<b>-</b>	<b>-</b>	<b>-</b>
31	Técnicos e profissionais de física, química e engenharia	-	-	-	-	-	-	-	-
32	Profissionais das ciências da vida e da saúde	-	-	-	-	-	-	-	-
33	Profissionais de nível intermédio do ensino	1	-	1	-	-	-	-	-
34	Outros técnicos e profissionais de nível intermédio	-	-	-	-	-	-	-	-
<b>4</b>	<b>PESSOAL ADMINISTRATIVO E SIMILARES</b>	<b>11</b>	<b>1</b>	<b>1</b>	<b>4</b>	<b>4</b>	<b>1</b>	<b>-</b>	<b>-</b>
41	Empregados de escritório	10	1	-	4	4	1	-	-
42	Empregados de recepção, caixas, bilheteiros e similares	1	-	1	-	-	-	-	-
<b>5</b>	<b>PESSOAL DOS SERVIÇOS E VENDEDORES</b>	<b>9</b>	<b>3</b>	<b>4</b>	<b>2</b>	<b>-</b>	<b>-</b>	<b>-</b>	<b>-</b>
51	Pessoal serviços directos e particulares, protecção, segurança	7	3	2	2	-	-	-	-
52	Manequins, vendedores e demonstradores	2	-	2	-	-	-	-	-
<b>6</b>	<b>TRABALHADORES DA AGRICULTURA E PESCAS</b>	<b>-</b>	<b>-</b>	<b>-</b>	<b>-</b>	<b>-</b>	<b>-</b>	<b>-</b>	<b>-</b>
<b>7</b>	<b>OPERÁRIOS, ARTÍFICES E SIMILARES</b>	<b>-</b>	<b>-</b>	<b>-</b>	<b>-</b>	<b>-</b>	<b>-</b>	<b>-</b>	<b>-</b>
71	Operários, artífices da indústria extractiva e construção civil	-	-	-	-	-	-	-	-
72	Trabalhadores da metalurgia e metalomecânica	-	-	-	-	-	-	-	-
73	Mecânicos de precisão, oleiros, vidreiros	-	-	-	-	-	-	-	-
74	Outros operários, artífices e trabalhadores similares	-	-	-	-	-	-	-	-
<b>8</b>	<b>OPERADORES DE INSTALAÇÕES E MÁQUINAS</b>	<b>-</b>	<b>-</b>	<b>-</b>	<b>-</b>	<b>-</b>	<b>-</b>	<b>-</b>	<b>-</b>
81	Operadores de instalações fixas e similares	-	-	-	-	-	-	-	-
82	Operadores de máquinas e trabalhadores de montagem	-	-	-	-	-	-	-	-
83	Condutores de veículos, operadores de equip. pesados	-	-	-	-	-	-	-	-
<b>9</b>	<b>TRABALHADORES NÃO QUALIFICADOS</b>	<b>7</b>	<b>-</b>	<b>4</b>	<b>-</b>	<b>1</b>	<b>2</b>	<b>-</b>	<b>-</b>
91	Dos serviços e comércio	3	-	2	-	-	1	-	-
92	Da agricultura e pescas	-	-	-	-	-	-	-	-
93	Da construção civil, o. públicas, transformadoras, transportes	4	-	2	-	1	1	-	-
<b>TRABALHADORES SEM PROFISSÃO ATRIBUÍDA</b>		<b>13</b>	<b>-</b>	<b>7</b>	<b>4</b>	<b>2</b>	<b>-</b>	<b>-</b>	<b>-</b>
A	Aprendizes, praticantes, auxiliares, ajudantes, estagiários	13	-	7	4	2	-	-	-
D	Encarregados sem profissão especificada	-	-	-	-	-	-	-	-
B	Licenciados e bacharéis	-	-	-	-	-	-	-	-
R	Outros trabalhadores sem profissão atribuída	-	-	-	-	-	-	-	-