

REGIÃO AUTÓNOMA DOS AÇORES  
SECRETARIA REGIONAL DA EDUCAÇÃO E CULTURA  
DIRECÇÃO REGIONAL DA JUVENTUDE, EMPREGO E FORMAÇÃO PROFISSIONAL  
OBSERVATÓRIO DO EMPREGO E FORMAÇÃO PROFISSIONAL

## ESTRUTURA EMPRESARIAL 2001



*ILHAS E CONCELHOS*



REGIÃO AUTÓNOMA DOS AÇORES  
SECRETARIA REGIONAL DA EDUCAÇÃO E CULTURA  
DIRECÇÃO REGIONAL DA JUVENTUDE, EMPREGO E FORMAÇÃO PROFISSIONAL  
**OBSERVATÓRIO DO EMPREGO E FORMAÇÃO PROFISSIONAL**

# **ESTRUTURA EMPRESARIAL NA REGIÃO AUTÓNOMA DOS AÇORES**

***ILHAS E CONCELHOS***

# **2001**

Ponta Delgada, Agosto de 2003

Secretaria Regional da Educação e Cultura  
Direcção Regional da Juventude, Emprego e Formação Profissional  
Observatório do Emprego e Formação Profissional  
Rua Margarida de Chaves, 135  
9500-088 PONTA DELGADA  
Telefone: 296 304 470  
Fax: 296 304 488  
E-mail: [sreas.gt@mail.telepac.pt](mailto:sreas.gt@mail.telepac.pt)

Home Page: <http://www.oefp.raa.pt>

-----  
A reprodução destes dados só é permitida com indicação da fonte

# ÍNDICE

Nota introdutória	11
Sinais convencionais	11
Breve análise dos resultados	13
Classificação das Actividades Económicas Portuguesas por Ramos de Actividade (CAE - Rev. 2)	17
<b>ALGUNS INDICADORES GLOBAIS</b>	19
Quadro 1 - Número de empresas e distribuição percentual, por ilhas, nos últimos três anos	21
Quadro 2 - Número de pessoas ao serviço nas empresas e distribuição percentual, por ilhas, nos últimos três anos	21
Gráfico 1 - Distribuição percentual de empresas e pessoas ao serviço, por ilhas	22
Quadro 3 - Número de estabelecimentos e distribuição percentual, por ilhas, nos últimos três anos	23
Quadro 4 - Número de pessoas ao serviço nos estabelecimentos e distribuição percentual, por ilhas, nos últimos três anos	23
Gráfico 2 - Distribuição percentual de estabelecimentos e pessoas ao serviço, por ilhas	24
Quadro 5 - Número de empresas e distribuição percentual, por concelhos, nos últimos três anos	25
Quadro 6 - Número de pessoas ao serviço nas empresas e distribuição percentual, por concelhos, nos últimos três anos	25
Gráfico 3 - Distribuição percentual de empresas e pessoas ao serviço, por ilhas	26
Quadro 7 - Número de estabelecimentos e distribuição percentual, por concelhos, nos últimos três anos	27
Quadro 8 - Número de pessoas ao serviço nos estabelecimentos e distribuição percentual, por concelhos, nos últimos três anos	27
Gráfico 4 - Distribuição percentual de estabelecimentos e pessoas ao serviço, por concelhos	28
<b>ESTRUTURA EMPRESARIAL POR ILHAS</b>	29
<b>Ilha de Santa Maria</b>	31
Quadro 9 - Número de empresas, por actividades, segundo a dimensão da empresa	33
Quadro 10 - Número de pessoas ao serviço nas empresas, por actividades, segundo a dimensão da empresa	34
Quadro 11 - Número de estabelecimentos, por actividades, segundo a dimensão do estabelecimento	35
Quadro 12 - Número de pessoas ao serviço nos estabelecimentos, por actividades, segundo a dimensão do estabelecimento	36
Quadro 13 - Número de empresas, por actividades, segundo os escalões de volume de vendas da empresa	37
Quadro 14 - Número de empresas, por actividades, segundo a antiguidade da empresa	38
<b>Ilha de São Miguel</b>	39
Quadro 15 - Número de empresas, por actividades, segundo a dimensão da empresa	41
Quadro 16 - Número de pessoas ao serviço nas empresas, por actividades, segundo a dimensão da empresa	42

Quadro 17 - Número de estabelecimentos, por actividades, segundo a dimensão do estabelecimento	43
Quadro 18 - Número de pessoas ao serviço nos estabelecimentos, por actividades, segundo a dimensão do estabelecimento	44
Quadro 19 - Número de empresas, por actividades, segundo os escalões de volume de vendas da empresa	45
Quadro 20 - Número de empresas, por actividades, segundo a antiguidade da empresa	46
<b>Ilha Terceira</b>	47
Quadro 21 - Número de empresas, por actividades, segundo a dimensão da empresa	49
Quadro 22 - Número de pessoas ao serviço nas empresas, por actividades, segundo a dimensão da empresa	50
Quadro 23 - Número de estabelecimentos, por actividades, segundo a dimensão do estabelecimento	51
Quadro 24 - Número de pessoas ao serviço nos estabelecimentos, por actividades, segundo a dimensão do estabelecimento	52
Quadro 25 - Número de empresas, por actividades, segundo os escalões de volume de vendas da empresa	53
Quadro 26 - Número de empresas, por actividades, segundo a antiguidade da empresa	54
<b>Ilha Graciosa</b>	55
Quadro 27 - Número de empresas, por actividades, segundo a dimensão da empresa	57
Quadro 28 - Número de pessoas ao serviço nas empresas, por actividades, segundo a dimensão da empresa	58
Quadro 29 - Número de estabelecimentos, por actividades, segundo a dimensão do estabelecimento	59
Quadro 30 - Número de pessoas ao serviço nos estabelecimentos, por actividades, segundo a dimensão do estabelecimento	60
Quadro 31 - Número de empresas, por actividades, segundo os escalões de volume de vendas da empresa	61
Quadro 32 - Número de empresas, por actividades, segundo a antiguidade da empresa	62
<b>Ilha de São Jorge</b>	63
Quadro 33 - Número de empresas, por actividades, segundo a dimensão da empresa	65
Quadro 34 - Número de pessoas ao serviço nas empresas, por actividades, segundo a dimensão da empresa	66
Quadro 35 - Número de estabelecimentos, por actividades, segundo a dimensão do estabelecimento	67
Quadro 36 - Número de pessoas ao serviço nos estabelecimentos, por actividades, segundo a dimensão do estabelecimento	68
Quadro 37 - Número de empresas, por actividades, segundo os escalões de volume de vendas da empresa	69
Quadro 38 - Número de empresas, por actividades, segundo a antiguidade da empresa	70
<b>Ilha do Pico</b>	71
Quadro 39 - Número de empresas, por actividades, segundo a dimensão da empresa	73
Quadro 40 - Número de pessoas ao serviço nas empresas, por actividades, segundo a dimensão da empresa	74
Quadro 41 - Número de estabelecimentos, por actividades, segundo a dimensão do estabelecimento	75
Quadro 42 - Número de pessoas ao serviço nos estabelecimentos, por actividades, segundo a dimensão do	

estabelecimento	76
Quadro 43 - Número de empresas, por actividades, segundo os escalões de volume de vendas da empresa	77
Quadro 44 - Número de empresas, por actividades, segundo a antiguidade da empresa	78
<b>Ilha do Faial</b>	79
Quadro 45 - Número de empresas, por actividades, segundo a dimensão da empresa	81
Quadro 46 - Número de pessoas ao serviço nas empresas, por actividades, segundo a dimensão da empresa	82
Quadro 47 - Número de estabelecimentos, por actividades, segundo a dimensão do estabelecimento	83
Quadro 48 - Número de pessoas ao serviço nos estabelecimentos, por actividades, segundo a dimensão do estabelecimento	84
Quadro 49 - Número de empresas, por actividades, segundo os escalões de volume de vendas da empresa	85
Quadro 50 - Número de empresas, por actividades, segundo a antiguidade da empresa	86
<b>Ilha das Flores</b>	87
Quadro 51 - Número de empresas, por actividades, segundo a dimensão da empresa	89
Quadro 52 - Número de pessoas ao serviço nas empresas, por actividades, segundo a dimensão da empresa	90
Quadro 53 - Número de estabelecimentos, por actividades, segundo a dimensão do estabelecimento	91
Quadro 54 - Número de pessoas ao serviço nos estabelecimentos, por actividades, segundo a dimensão do estabelecimento	92
Quadro 55 - Número de empresas, por actividades, segundo os escalões de volume de vendas da empresa	93
Quadro 56 - Número de empresas, por actividades, segundo a antiguidade da empresa	94
<b>Ilha do Corvo</b>	95
Quadro 57 - Número de empresas, por actividades, segundo a dimensão da empresa	97
Quadro 58 - Número de pessoas ao serviço nas empresas, por actividades, segundo a dimensão da empresa	98
Quadro 59 - Número de estabelecimentos, por actividades, segundo a dimensão do estabelecimento	99
Quadro 60 - Número de pessoas ao serviço nos estabelecimentos, por actividades, segundo a dimensão do estabelecimento	100
Quadro 61 - Número de empresas, por actividades, segundo os escalões de volume de vendas da empresa	101
Quadro 62 - Número de empresas, por actividades, segundo a antiguidade da empresa	102
<b>ESTRUTURA EMPRESARIAL POR CONCELHOS</b>	103
<b>Concelho de Vila do Porto</b>	105
Quadro 63 - Número de empresas, por actividades, segundo a dimensão da empresa	107
Quadro 64 - Número de pessoas ao serviço nas empresas, por actividades, segundo a dimensão da empresa	108
Quadro 65 - Número de estabelecimentos, por actividades, segundo a dimensão do estabelecimento	109
Quadro 66 - Número de pessoas ao serviço nos estabelecimentos, por actividades, segundo a dimensão do estabelecimento	110

Quadro 67 - Número de empresas, por actividades, segundo os escalões de volume de vendas da empresa	111
Quadro 68 - Número de empresas, por actividades, segundo a antiguidade da empresa	112
<b>Concelho de Ponta Delgada</b>	113
Quadro 69 - Número de empresas, por actividades, segundo a dimensão da empresa	115
Quadro 70 - Número de pessoas ao serviço nas empresas, por actividades, segundo a dimensão da empresa	116
Quadro 71 - Número de estabelecimentos, por actividades, segundo a dimensão do estabelecimento	117
Quadro 72 - Número de pessoas ao serviço nos estabelecimentos, por actividades, segundo a dimensão do estabelecimento	118
Quadro 73 - Número de empresas, por actividades, segundo os escalões de volume de vendas da empresa	119
Quadro 74 - Número de empresas, por actividades, segundo a antiguidade da empresa	120
<b>Concelho da Lagoa</b>	121
Quadro 75 - Número de empresas, por actividades, segundo a dimensão da empresa	123
Quadro 76 - Número de pessoas ao serviço nas empresas, por actividades, segundo a dimensão da empresa	124
Quadro 77 - Número de estabelecimentos, por actividades, segundo a dimensão do estabelecimento	125
Quadro 78 - Número de pessoas ao serviço nos estabelecimentos, por actividades, segundo a dimensão do estabelecimento	126
Quadro 79 - Número de empresas, por actividades, segundo os escalões de volume de vendas da empresa	127
Quadro 80 - Número de empresas, por actividades, segundo a antiguidade da empresa	128
<b>Concelho de Vila Franca do Campo</b>	129
Quadro 81 - Número de empresas, por actividades, segundo a dimensão da empresa	131
Quadro 82 - Número de pessoas ao serviço nas empresas, por actividades, segundo a dimensão da empresa	132
Quadro 83 - Número de estabelecimentos, por actividades, segundo a dimensão do estabelecimento	133
Quadro 84 - Número de pessoas ao serviço nos estabelecimentos, por actividades, segundo a dimensão do estabelecimento	134
Quadro 85 - Número de empresas, por actividades, segundo os escalões de volume de vendas da empresa	135
Quadro 86 - Número de empresas, por actividades, segundo a antiguidade da empresa	136
<b>Concelho da Povoação</b>	137
Quadro 87 - Número de empresas, por actividades, segundo a dimensão da empresa	139
Quadro 88 - Número de pessoas ao serviço nas empresas, por actividades, segundo a dimensão da empresa	140
Quadro 89 - Número de estabelecimentos, por actividades, segundo a dimensão do estabelecimento	141
Quadro 90 - Número de pessoas ao serviço nos estabelecimentos, por actividades, segundo a dimensão do estabelecimento	142
Quadro 91 - Número de empresas, por actividades, segundo os escalões de volume de vendas da empresa	143
Quadro 92 - Número de empresas, por actividades, segundo a antiguidade da empresa	144

<b>Concelho da Ribeira Grande</b>	145
Quadro 93 - Número de empresas, por actividades, segundo a dimensão da empresa	147
Quadro 94 - Número de pessoas ao serviço nas empresas, por actividades, segundo a dimensão da empresa	148
Quadro 95 - Número de estabelecimentos, por actividades, segundo a dimensão do estabelecimento	149
Quadro 96 - Número de pessoas ao serviço nos estabelecimentos, por actividades, segundo a dimensão do estabelecimento	150
Quadro 97 - Número de empresas, por actividades, segundo os escalões de volume de vendas da empresa	151
Quadro 98 - Número de empresas, por actividades, segundo a antiguidade da empresa	152
<b>Concelho do Nordeste</b>	153
Quadro 99 - Número de empresas, por actividades, segundo a dimensão da empresa	155
Quadro 100 - Número de pessoas ao serviço nas empresas, por actividades, segundo a dimensão da empresa	156
Quadro 101 - Número de estabelecimentos, por actividades, segundo a dimensão do estabelecimento	157
Quadro 102 - Número de pessoas ao serviço nos estabelecimentos, por actividades, segundo a dimensão do estabelecimento	158
Quadro 103 - Número de empresas, por actividades, segundo os escalões de volume de vendas da empresa	159
Quadro 104 - Número de empresas, por actividades, segundo a antiguidade da empresa	160
<b>Concelho de Angra do Heroísmo</b>	161
Quadro 105 - Número de empresas, por actividades, segundo a dimensão da empresa	163
Quadro 106 - Número de pessoas ao serviço nas empresas, por actividades, segundo a dimensão da empresa	164
Quadro 107 - Número de estabelecimentos, por actividades, segundo a dimensão do estabelecimento	165
Quadro 108 - Número de pessoas ao serviço nos estabelecimentos, por actividades, segundo a dimensão do estabelecimento	166
Quadro 109 - Número de empresas, por actividades, segundo os escalões de volume de vendas da empresa	167
Quadro 110 - Número de empresas, por actividades, segundo a antiguidade da empresa	168
<b>Concelho da Praia da Vitória</b>	169
Quadro 111 - Número de empresas, por actividades, segundo a dimensão da empresa	171
Quadro 112 - Número de pessoas ao serviço nas empresas, por actividades, segundo a dimensão da empresa	172
Quadro 113 - Número de estabelecimentos, por actividades, segundo a dimensão do estabelecimento	173
Quadro 114 - Número de pessoas ao serviço nos estabelecimentos, por actividades, segundo a dimensão do estabelecimento	174
Quadro 115 - Número de empresas, por actividades, segundo os escalões de volume de vendas da empresa	175
Quadro 116 - Número de empresas, por actividades, segundo a antiguidade da empresa	176
<b>Concelho de Santa Cruz da Graciosa</b>	177
Quadro 117 - Número de empresas, por actividades, segundo a dimensão da empresa	179



Quadro 118 - Número de pessoas ao serviço nas empresas, por actividades, segundo a dimensão da empresa	180
Quadro 119 - Número de estabelecimentos, por actividades, segundo a dimensão do estabelecimento	181
Quadro 120 - Número de pessoas ao serviço nos estabelecimentos, por actividades, segundo a dimensão do estabelecimento	182
Quadro 121 - Número de empresas, por actividades, segundo os escalões de volume de vendas da empresa	183
Quadro 122 - Número de empresas, por actividades, segundo a antiguidade da empresa	184
<b>Concelho das Velas</b>	185
Quadro 123 - Número de empresas, por actividades, segundo a dimensão da empresa	187
Quadro 124 - Número de pessoas ao serviço nas empresas, por actividades, segundo a dimensão da empresa	188
Quadro 125 - Número de estabelecimentos, por actividades, segundo a dimensão do estabelecimento	189
Quadro 126 - Número de pessoas ao serviço nos estabelecimentos, por actividades, segundo a dimensão do estabelecimento	190
Quadro 127 - Número de empresas, por actividades, segundo os escalões de volume de vendas da empresa	191
Quadro 128 - Número de empresas, por actividades, segundo a antiguidade da empresa	192
<b>Concelho da Calheta</b>	193
Quadro 129 - Número de empresas, por actividades, segundo a dimensão da empresa	195
Quadro 130 - Número de pessoas ao serviço nas empresas, por actividades, segundo a dimensão da empresa	196
Quadro 131 - Número de estabelecimentos, por actividades, segundo a dimensão do estabelecimento	197
Quadro 132 - Número de pessoas ao serviço nos estabelecimentos, por actividades, segundo a dimensão do estabelecimento	198
Quadro 133 - Número de empresas, por actividades, segundo os escalões de volume de vendas da empresa	199
Quadro 134 - Número de empresas, por actividades, segundo a antiguidade da empresa	200
<b>Concelho da Madalena</b>	201
Quadro 135 - Número de empresas, por actividades, segundo a dimensão da empresa	203
Quadro 136 - Número de pessoas ao serviço nas empresas, por actividades, segundo a dimensão da empresa	204
Quadro 137 - Número de estabelecimentos, por actividades, segundo a dimensão do estabelecimento	205
Quadro 138 - Número de pessoas ao serviço nos estabelecimentos, por actividades, segundo a dimensão do estabelecimento	206
Quadro 139 - Número de empresas, por actividades, segundo os escalões de volume de vendas da empresa	207
Quadro 140 - Número de empresas, por actividades, segundo a antiguidade da empresa	208
<b>Concelho de São Roque</b>	209
Quadro 141 - Número de empresas, por actividades, segundo a dimensão da empresa	211
Quadro 142 - Número de pessoas ao serviço nas empresas, por actividades, segundo a dimensão da empresa	212
Quadro 143 - Número de estabelecimentos, por actividades, segundo a dimensão do estabelecimento	213

Quadro 144 - Número de pessoas ao serviço nos estabelecimentos, por actividades, segundo a dimensão do estabelecimento	214
Quadro 145 - Número de empresas, por actividades, segundo os escalões de volume de vendas da empresa	215
Quadro 146 - Número de empresas, por actividades, segundo a antiguidade da empresa	216
<b>Concelho das Lajes do Pico</b>	217
Quadro 147 - Número de empresas, por actividades, segundo a dimensão da empresa	219
Quadro 148 - Número de pessoas ao serviço nas empresas, por actividades, segundo a dimensão da empresa	220
Quadro 149 - Número de estabelecimentos, por actividades, segundo a dimensão do estabelecimento	221
Quadro 150 - Número de pessoas ao serviço nos estabelecimentos, por actividades, segundo a dimensão do estabelecimento	222
Quadro 151 - Número de empresas, por actividades, segundo os escalões de volume de vendas da empresa	223
Quadro 152 - Número de empresas, por actividades, segundo a antiguidade da empresa	224
<b>Concelho da Horta</b>	225
Quadro 153 - Número de empresas, por actividades, segundo a dimensão da empresa	227
Quadro 154 - Número de pessoas ao serviço nas empresas, por actividades, segundo a dimensão da empresa	228
Quadro 155 - Número de estabelecimentos, por actividades, segundo a dimensão do estabelecimento	229
Quadro 156 - Número de pessoas ao serviço nos estabelecimentos, por actividades, segundo a dimensão do estabelecimento	230
Quadro 157 - Número de empresas, por actividades, segundo os escalões de volume de vendas da empresa	231
Quadro 158 - Número de empresas, por actividades, segundo a antiguidade da empresa	232
<b>Concelho das Lages das Flores</b>	233
Quadro 159 - Número de empresas, por actividades, segundo a dimensão da empresa	235
Quadro 160 - Número de pessoas ao serviço nas empresas, por actividades, segundo a dimensão da empresa	236
Quadro 161 - Número de estabelecimentos, por actividades, segundo a dimensão do estabelecimento	237
Quadro 162 - Número de pessoas ao serviço nos estabelecimentos, por actividades, segundo a dimensão do estabelecimento	238
Quadro 163 - Número de empresas, por actividades, segundo os escalões de volume de vendas da empresa	239
Quadro 164 - Número de empresas, por actividades, segundo a antiguidade da empresa	240
<b>Concelho de Santa Cruz das Flores</b>	241
Quadro 165 - Número de empresas, por actividades, segundo a dimensão da empresa	243
Quadro 166 - Número de pessoas ao serviço nas empresas, por actividades, segundo a dimensão da empresa	244
Quadro 167 - Número de estabelecimentos, por actividades, segundo a dimensão do estabelecimento	245
Quadro 168 - Número de pessoas ao serviço nos estabelecimentos, por actividades, segundo a dimensão do estabelecimento	246

Quadro 169 - Número de empresas, por actividades, segundo os escalões de volume de vendas da empresa	247
Quadro 170 - Número de empresas, por actividades, segundo a antiguidade da empresa	248
<b>Concelho de Vila Nova do Corvo</b>	249
Quadro 171 - Número de empresas, por actividades, segundo a dimensão da empresa	251
Quadro 172 - Número de pessoas ao serviço nas empresas, por actividades, segundo a dimensão da empresa	252
Quadro 173 - Número de estabelecimentos, por actividades, segundo a dimensão do estabelecimento	253
Quadro 174 - Número de pessoas ao serviço nos estabelecimentos, por actividades, segundo a dimensão do estabelecimento	254
Quadro 175 - Número de empresas, por actividades, segundo os escalões de volume de vendas da empresa	255
Quadro 176 - Número de empresas, por actividades, segundo a antiguidade da empresa	256

## NOTA INTRODUTÓRIA

A presente publicação contém a informação respeitante à estrutura empresarial da Região Autónoma dos Açores por ilhas e por concelhos, tomando como base os Quadros de Pessoal relativos a 2001, também publicados por este Observatório.

Este é o sexto ano consecutivo que o Observatório do Emprego e Formação Profissional disponibiliza informação detalhada de alguns parâmetros da estrutura empresarial por ilhas e por concelhos.

Tal como os Quadros de Pessoal, a presente informação abrange todas as entidades com trabalhadores ao seu serviço, com excepção de:

- administração central, regional e local, bem como dos institutos públicos nas modalidades de serviço personalizado do Estado e de fundo público;
- pessoas colectivas de direito público;
- entidades patronais que exerçam actividades de exploração agrícola, silvícola ou pecuária, de caça e pesca, salvo quanto aos trabalhadores abrangidos pelo regime geral de segurança social ou por instrumento de regulamentação colectiva de trabalho;
- trabalho doméstico  
(art. 1º n.º3 do Decreto-Lei n.º 332/93, de 25 de Setembro)

## SINAIS CONVENCIONAIS

- Resultado nulo
- ... Valor sujeito a segredo estatístico
- \* Valor inferior a metade da unidade utilizada



## BREVE ANÁLISE DOS RESULTADOS

Os dados relativos à estrutura empresarial ilustram a distribuição das empresas, estabelecimentos e pessoas ao serviço, por actividades económicas e dimensão.

No período em análise assiste-se a um crescimento tanto do número de empresas como das respectivas pessoas ao serviço mas, e ao inverso do ano anterior, este crescimento é maior no número de pessoas ao serviço do que no número de empresas. De referir que de 2000 para 2001 o número de empresas cresceu 4,3% e o número de pessoas ao serviço 9,2%. Quando consideramos a unidade estabelecimento, assiste-se a uma situação idêntica à das empresas, isto é, os estabelecimentos crescem percentualmente 4,0% e o número de pessoas ao serviço cresce 8,4% o que se vai reflectir no número médio de pessoas ao serviço por estabelecimento que passa de 6,4 pessoas em 2000 para 6,7 em 2001.

Relativamente ao peso que as diversas ilhas assumem no conjunto da Região, à ilha de São Miguel correspondem valores superiores a metade dos obtidos para a totalidade dos Açores, em coerência, aliás, com a distribuição da população, contudo o peso relativo desta ilha diminuiu ligeiramente de 1999 para 2000, quer em relação ao número de empresas (53,7% para 52,8%) quer, quanto ao número de estabelecimentos (53,3% para 52,8%). Em 2000 volta a assistir-se a um ligeiro decréscimo percentual tanto no número de empresas como de estabelecimentos (52,0% e 52,6%).

Em relação ao número de pessoas ao serviço, as percentagens correspondentes a São Miguel são bastante superiores ao seu peso na distribuição da população, sendo bastante mais expressivo no caso das pessoas ao serviço das empresas, em que aquelas representam 64,4% em 2001. O peso relativo das pessoas ao serviço nos estabelecimentos era em 2001 de 57,4%, assistindo-se a um ligeiro decréscimo de 2000 para 2001 (- 0,5 pontos percentuais).

Quanto às restantes ilhas, e em relação ao número de empresas, verificam-se percentagens ligeiramente superiores, de 1999 para 2000, na Terceira, Pico, Faial e Flores. Em relação ao período de 2000 a 2001 aumentaram o seu valor percentual as ilhas Terceira, Pico e Faial. O Corvo continua com um valor idêntico.

Nos estabelecimentos, de 1999 para 2000 as ilhas vêem o seu peso relativo aumentar com excepção de Santa Maria e Graciosa que tiveram ligeiras descidas e São Jorge e Corvo que se mantiveram iguais. De 2000 para 2001 são as ilhas da Terceira e Pico as que continuam a ver o seu peso relativo a subir.

Quanto às pessoas ao serviço das empresas, verifica-se que só houve um crescimento relativo continuado ao longo do período em análise na ilha do Faial. Assim, de 1999 para 2000 Terceira, Graciosa e Faial cresceram e de 2000 para 2001 apenas viram aumentar o seu pessoal ao serviço as ilhas do Pico, Faial e Flores. No pessoal ao serviço nos estabelecimentos, apenas nas ilhas do Pico e Faial os efectivos subiram de 1999 para 2000. Terceira, Pico e Faial foram as ilhas que viram o pessoal ao serviço nos estabelecimentos crescer de 2000 para 2001.

Em relação ao peso dos diversos concelhos no conjunto da Região, Ponta Delgada e Angra do Heroísmo representam 48,5% do total das empresas e dos estabelecimentos, subindo esta percentagem para 72% se acrescentarmos àqueles dois concelhos os referentes às restantes três cidades do arquipélago (Horta, Ribeira Grande e Praia da Vitória).

Relativamente às pessoas ao serviço em 2000, os valores são ainda mais significativos, possuindo Ponta Delgada 45,4% das pessoas ao serviço em todas as empresas da Região, percentagem que se eleva para 58,7% se acrescentarmos o concelho de Angra do Heroísmo, e para 82,4%, se àqueles dois concelhos acrescentarmos os restantes três anteriormente referidos. Inversamente, os outros catorze concelhos não considerados, apenas representam 17,7% das pessoas ao serviço das empresas. De referir que houve uma ligeira descida dessa percentagem em relação a 2000, em que representavam 18,2%.

Na análise das pessoas ao serviço nos estabelecimentos em 2001, embora com percentagens inferiores, a situação é similar: Ponta Delgada representa 39,5% isoladamente e 54,5%, quando em conjunto com Angra do Heroísmo, sendo aquela percentagem de 79,0%, quando considerados os cinco concelhos correspondentes às cidades existentes na Região.

Passemos agora a uma caracterização sucinta da estrutura empresarial de cada ilha.

Na ilha de Santa Maria, 83 das 95 empresas existentes naquela ilha têm menos de 10 pessoas ao serviço, existindo 4 empresas com 20 ou mais pessoas ao serviço que, no entanto, não ultrapassa as 49. Nos 138 estabelecimentos existentes, 122 têm menos de 10 pessoas, e apenas 1 no escalão "200-499", no sector dos Transportes e comunicações, que tem ao seu serviço cerca de 1/4 das pessoas ao serviço na ilha, factor gerador de dependência para a restante economia de Santa Maria.

A ilha de São Miguel, aliás como se passa em todas as ilhas da Região, possui também uma estrutura assente em empresas de pequena dimensão (2 143 das 2 637 empresas da ilha têm menos de 10 pessoas ao serviço), havendo no entanto 87 empresas que têm 50 ou mais pessoas ao serviço, entre as quais se encontram 6 que têm 500 ou mais pessoas. A totalidade das empresas emprega 26 762 pessoas com uma distribuição equilibrada nos diversos escalões de dimensão convencionados. As actividades inseridas no Comércio e na Construção ocupam 43,5% das pessoas ao serviço. Das 2 637 empresas, 64,2% (menos 2,5 pontos percentuais do que em 2000) possuem volumes de vendas inferiores a 100 000 contos/ano, apontando para um relativamente reduzido nível de criação de produto. Refira-se finalmente que 25,9% das empresas desta ilha são recentes (até 4 anos de antiguidade), o que pode indiciar um nível de consolidação do tecido empresarial não muito elevado.

Em relação à ilha Terceira as conclusões a retirar são idênticas. Nesta ilha, 1 005 das 1 183 empresas têm menos de 10 pessoas ao serviço, e só 18 têm 50 ou mais. Empregando um total de 7 628 pessoas, 46,6% das pessoas encontram-se ao serviço das Indústrias transformadoras (também com especial relevância do sector de Alimentação, das bebidas e do tabaco) e do Comércio. Se analisarmos as pessoas ao serviço nos estabelecimentos, verifica-se que os sectores da Construção e do Comércio empregam 45,7% das pessoas ao serviço. Também na ilha Terceira se encontra um tecido empresarial assente em empresas relativamente recentes (neste caso, 348 das 1 183 empresas da ilha têm até 4 anos de antiguidade).

Na ilha Graciosa, 96 empresas (num total de 108) têm menos de 10 pessoas ao serviço, correspondendo as pessoas por elas empregadas a 52,5% das pessoas ao serviço de todas as empresas da ilha. Os sectores de maior significado são os do Comércio, das Indústrias transformadoras, da Saúde e acção social e da Construção. As empresas até 4 anos de antiguidade têm um peso de 13,9% no total das empresas desta ilha.

Na ilha de São Jorge, com 251 empresas, 212 têm menos de 10 trabalhadores. Os seus sectores mais significativos são o das Indústrias transformadoras e o do Comércio. Nesta ilha, 51 das 251 empresas têm até 4 anos de antiguidade.

A ilha do Pico tem 358 empresas, 319 das quais têm menos de 10 pessoas ao serviço. Tal como em 2000, os sectores mais importantes continuam a ser o da Construção e o do Comércio. A reduzida antiguidade das empresas está igualmente patente na ilha, tendo 96 das suas empresas menos de 4 anos.

Na ilha do Faial, 315 das suas 370 empresas têm menos de 10 trabalhadores. As actividades mais importantes são o Comércio, a Construção e as Indústrias transformadoras, sendo a importância da primeira muito mais evidente. O peso elevado das empresas recentes continua a ser aplicável também à ilha do Faial, possuindo 82 das 370 empresas menos de 4 anos de antiguidade.

Na ilha das Flores, onde existem 68 empresas, 56 têm menos de 10 pessoas ao serviço e empregam 155 pessoas num total de 535. São os sectores da Construção e do Comércio que maior relevância apresentam nesta ilha porque têm ao seu serviço 68,2% das pessoas. Mais de 38,2% das empresas têm menos de 4 anos.

A ilha do Corvo, com 6 empresas, detém no sector do Alojamento e restauração e dos Outros serviços colectivos 66,7% daquelas, mas é no sector da Saúde e acção social que trabalham 8 das 17 pessoas ao serviço.





# CLASSIFICAÇÃO DAS ACTIVIDADES ECONÓMICAS PORTUGUESAS POR RAMOS DE ACTIVIDADE (CAE - REV. 2)

## ÍNDICE DAS SECÇÕES E DIVISÕES UTILIZADAS NO TEXTO

- A**     **AGRICULTURA, PRODUÇÃO ANIMAL, CAÇA E SILVICULTURA**
- B**     **PESCA**
- C**     **INDÚSTRIAS EXTRACTIVAS**
- D**     **INDÚSTRIAS TRANSFORMADORAS**
  - DA     Indústrias alimentares, das bebidas e do tabaco
  - DB     Indústria têxtil
  - DC     Indústria do couro e dos produtos do couro
  - DD     Indústrias da madeira e da cortiça e suas obras
  - DE     Indústrias de pasta de papel e cartão e seus artigos; edição e impressão
  - DF     Fabricação de coque, produtos petrolíferos refinados e combustível nuclear
  - DG     Fabricação de produtos químicos e de fibras sintéticas ou artificiais
  - DH     Fabricação de artigos de borracha e de matérias plásticas
  - DI     Fabricação de outros produtos minerais não metálicos
  - DJ     Indústrias metalúrgicas de base e de produtos metálicos
  - DK     Fabricação de máquinas e de outros equipamentos
  - DL     Fabricação de equipamento eléctrico e de óptica
  - DM     Fabricação de material de transporte
  - DN     Outras indústrias transformadoras
- E**     **PRODUÇÃO E DISTRIBUIÇÃO DE ELECTRICIDADE, DE GÁS E DE ÁGUA**
- F**     **CONSTRUÇÃO**
- G**     **COMÉRCIO POR GROSSO E A RETALHO; REPARAÇÃO DE VEÍCULOS AUTOMÓVEIS, MOTOCICLOS E DE BENS DE USO PESSOAL E DOMÉSTICO**
  - G 50    Comércio, manutenção e reparação de veículos automóveis e motociclos, comércio a retalho de combustíveis para veículos
  - G 51    Comércio por grosso e agentes do comércio, excepto de veículos automóveis e de motociclos
  - G 52    Comércio a retalho (excepto de veículos automóveis, motociclos e combustíveis para veículos), reparação de bens pessoais e domésticos
- H**     **ALOJAMENTO E RESTAURAÇÃO (RESTAURANTES E SIMILARES)**
- I**     **TRANSPORTES, ARMAZENAGEM E COMUNICAÇÕES**
  - I 60    Transportes terrestres; transportes por oleodutos ou gasodutos (pipelines)
  - I 61    Transportes por água
  - I 62    Transportes aéreos
  - I 63    Actividades anexas e auxiliares dos transportes; agentes de viagem e de turismo
  - I 64    Correios e telecomunicações
- J**     **ACTIVIDADES FINANCEIRAS**
  - J 65    Intermediação financeira, excepto seguros e fundos de pensões
  - J 66    Seguros, fundos de pensões e de outras actividades complementares de segurança social
  - J 67    Actividades auxiliares de intermediação financeira
- K**     **ACTIVIDADES IMOBILIÁRIAS, ALUGUERES E SERVIÇOS PRESTADOS ÀS EMPRESAS**
  - K 70    Actividades imobiliárias
  - K 71    Aluguer de máquinas e de equipamentos sem pessoal e de bens pessoais e domésticos
  - K 72    Actividades informáticas e conexas
  - K 73    Investigação e desenvolvimento
  - K 74    Outras actividades de serviços prestados principalmente às empresas
- M**     **EDUCAÇÃO**
- N**     **SAÚDE E ACÇÃO SOCIAL**
- O**     **OUTRAS ACTIVIDADES DE SERVIÇOS COLECTIVOS, SOCIAIS E PESSOAIS**
  - O 90    Saneamento, higiene pública e actividades similares
  - O 91    Outras actividades associativas diversas
  - O 92    Actividades recreativas, culturais e desportivas
  - O 93    Outras actividades de serviços
- Q**     **ORGANISMOS INTERNACIONAIS E OUTRAS INSTITUIÇÕES EXTRATERRITORIAIS**



**ALGUNS INDICADORES  
GLOBAIS**



<b>NÚMERO DE EMPRESAS E DISTRIBUIÇÃO PERCENTUAL, POR ILHAS, NOS ÚLTIMOS TRÊS ANOS</b>						<b>QUADRO 1</b>
ANOS	1999		2000		2001	
	N.º DE EMPRESAS	%	N.º DE EMPRESAS	%	N.º DE EMPRESAS	%
<b>TOTAL</b>	<b>4 604</b>	<b>100,0</b>	<b>4 869</b>	<b>100,0</b>	<b>5 076</b>	<b>100,0</b>
SANTA MARIA	102	2,2	106	2,2	95	1,9
SÃO MIGUEL	2 473	53,7	2 573	52,8	2 637	52,0
TERCEIRA	1 023	22,2	1 104	22,7	1 183	23,3
GRACIOSA	99	2,2	103	2,1	108	2,1
SÃO JORGE	238	5,2	252	5,2	251	4,9
PICO	279	6,1	310	6,4	358	7,1
FAIAL	320	6,9	346	7,1	370	7,3
FLORES	64	1,4	71	1,5	68	1,3
CORVO	6	0,1	4	0,1	6	0,1

<b>NÚMERO DE PESSOAS AO SERVIÇO NAS EMPRESAS E DISTRIBUIÇÃO PERCENTUAL, POR ILHAS, NOS ÚLTIMOS TRÊS ANOS</b>						<b>QUADRO 2</b>
ANOS	1999		2000		2001	
	N.º DE PESSOAS	%	N.º DE PESSOAS	%	N.º DE PESSOAS	%
<b>TOTAL</b>	<b>37 364</b>	<b>100,0</b>	<b>38 016</b>	<b>100,0</b>	<b>41 529</b>	<b>100,0</b>
SANTA MARIA	471	1,3	482	1,3	478	1,2
SÃO MIGUEL	24 264	64,9	24 523	64,5	26 762	64,4
TERCEIRA	6 793	18,2	6 982	18,4	7 628	18,4
GRACIOSA	404	1,1	461	1,2	478	1,2
SÃO JORGE	1 320	3,5	1 344	3,5	1 403	3,4
PICO	1 566	4,2	1 597	4,2	1 819	4,4
FAIAL	2 037	5,4	2 143	5,6	2 409	5,8
FLORES	488	1,3	472	1,2	535	1,3
CORVO	21	0,1	12	0,1	17	*

Gráfico 1

**DISTRIBUIÇÃO PERCENTUAL DAS EMPRESAS  
E DAS PESSOAS AO SERVIÇO, POR ILHAS**

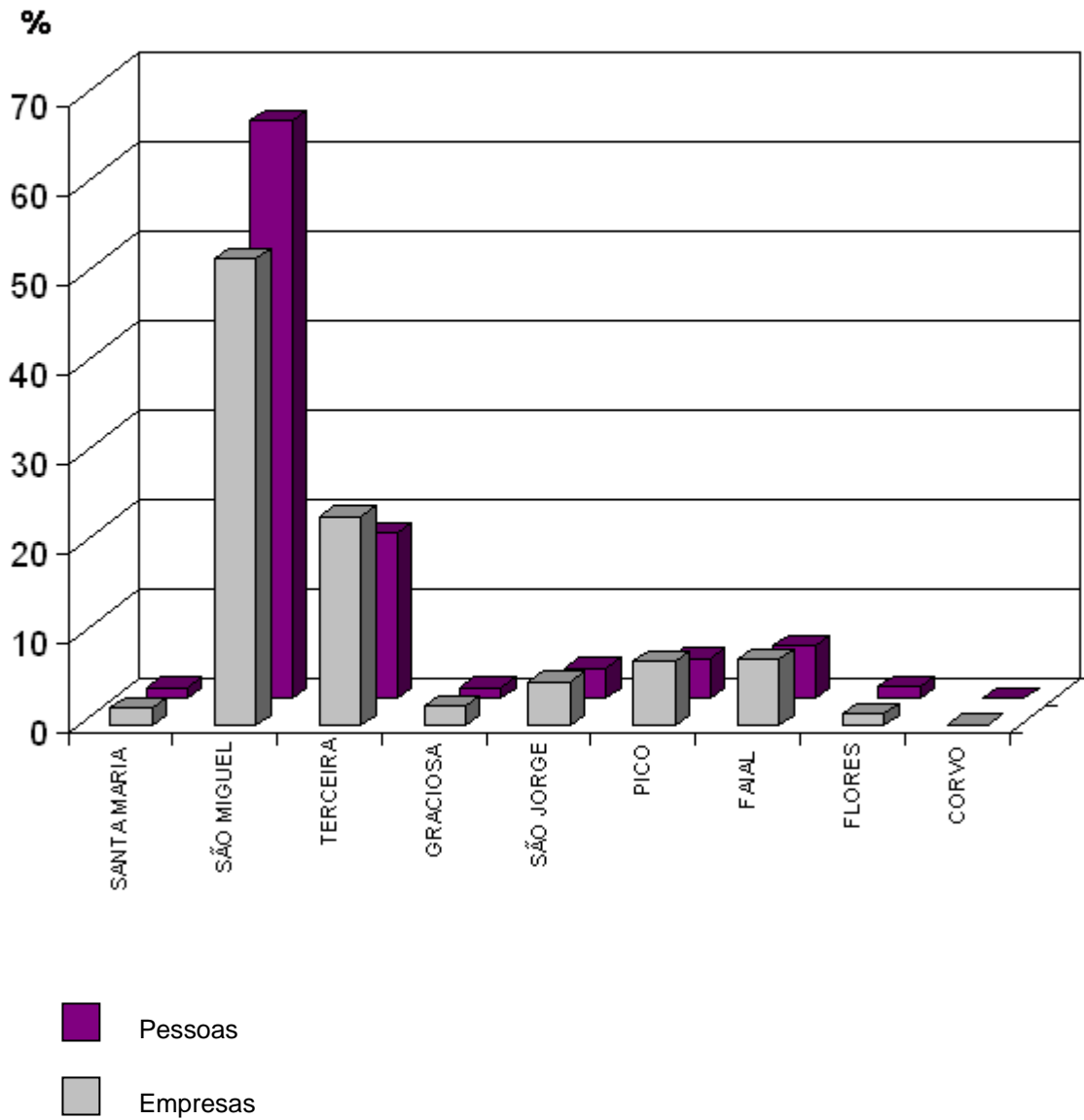

<b>NÚMERO DE ESTABELECIMENTOS E DISTRIBUIÇÃO PERCENTUAL, POR ILHAS, NOS ÚLTIMOS TRÊS ANOS</b>						<b>QUADRO 3</b>
ANOS	1999		2000		2001	
	N.º DE ESTABELECIMENTOS	%	N.º DE ESTABELECIMENTOS	%	N.º DE ESTABELECIMENTOS	%
<b>TOTAL</b>	<b>5 782</b>	<b>100,0</b>	<b>6 565</b>	<b>100,0</b>	<b>6 829</b>	<b>100,0</b>
SANTA MARIA	136	2,3	141	2,2	138	2,0
SÃO MIGUEL	3 079	53,3	3 468	52,8	3 594	52,6
TERCEIRA	1 288	22,3	1 472	22,4	1 542	22,6
GRACIOSA	127	2,2	140	2,1	145	2,1
SÃO JORGE	282	4,9	320	4,9	320	4,7
PICO	345	5,9	392	6,0	454	6,6
FAIAL	423	7,3	505	7,7	522	7,6
FLORES	90	1,6	114	1,7	99	1,4
CORVO	12	0,2	13	0,2	15	0,2

<b>NÚMERO DE PESSOAS AO SERVIÇO NOS ESTABELECIMENTOS E DISTRIBUIÇÃO PERCENTUAL, POR ILHAS, NOS ÚLTIMOS TRÊS ANOS</b>						<b>QUADRO 4</b>
ANOS	1999		2000		2001	
	N.º DE PESSOAS	%	N.º DE PESSOAS	%	N.º DE PESSOAS	%
<b>TOTAL</b>	<b>40 512</b>	<b>100,0</b>	<b>42 178</b>	<b>100,0</b>	<b>45 720</b>	<b>100,0</b>
SANTA MARIA	913	2,3	914	2,2	888	1,9
SÃO MIGUEL	23 591	58,2	24 421	57,9	26 261	57,4
TERCEIRA	8 516	21,0	8 835	20,9	9 595	21,0
GRACIOSA	556	1,4	559	1,3	567	1,2
SÃO JORGE	1 590	3,9	1 633	3,9	1 769	3,9
PICO	1 897	4,7	2 128	5,0	2 459	5,4
FAIAL	2 848	7,0	3 142	7,5	3 607	7,9
FLORES	559	1,4	506	1,2	521	1,1
CORVO	42	0,1	40	0,1	53	0,1



Gráfico 2

**DISTRIBUIÇÃO PERCENTUAL DOS ESTABELECIMENTOS  
E DAS PESSOAS AO SERVIÇO, POR ILHAS**

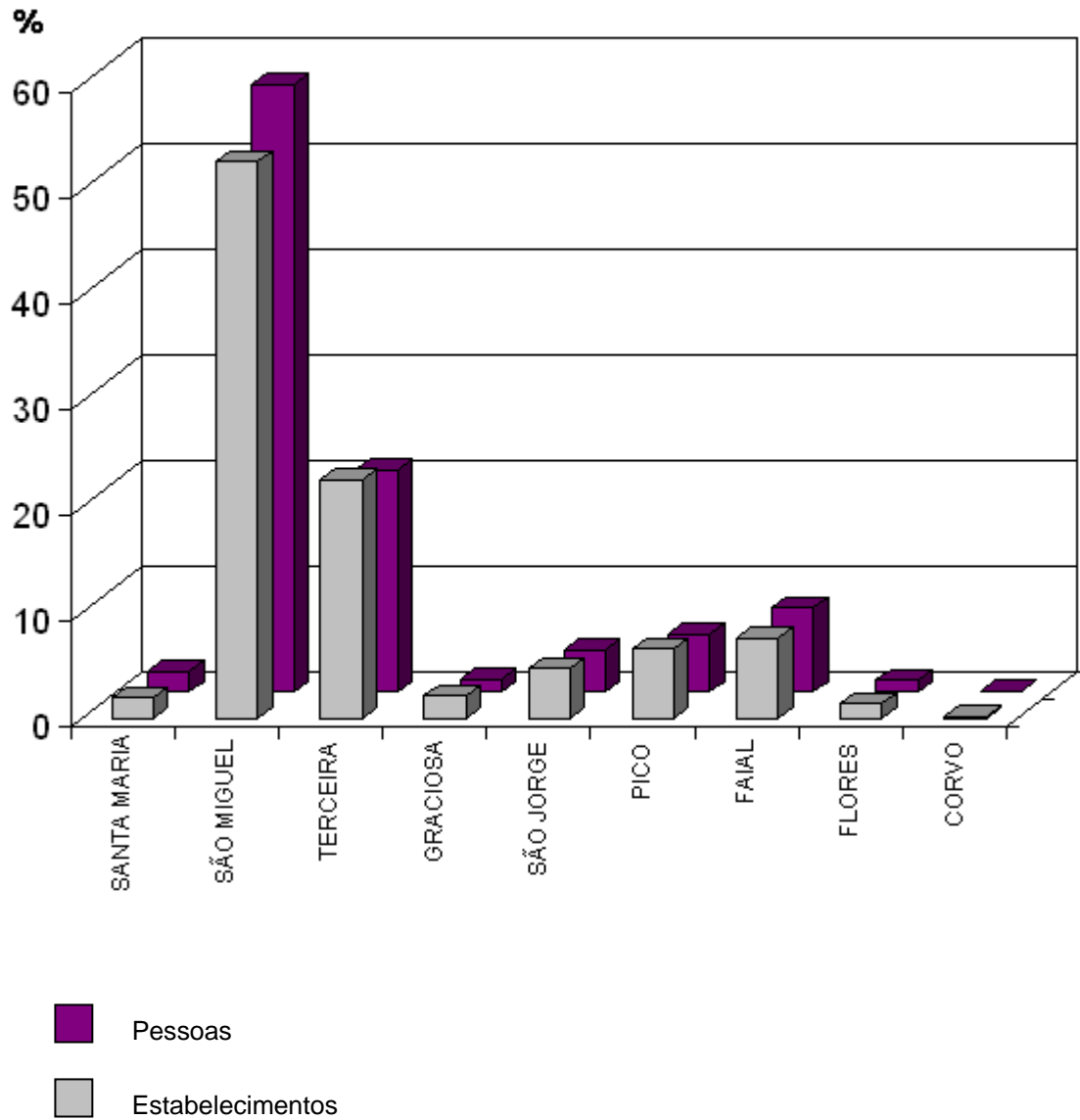

NÚMERO DE EMPRESAS E DISTRIBUIÇÃO PERCENTUAL, POR CONCELHOS, NOS ÚLTIMOS TRÊS ANOS						QUADRO 5
ANOS	1999		2000		2001	
	N.º DE EMPRESAS	%	N.º DE EMPRESAS	%	N.º DE EMPRESAS	%
<b>TOTAL</b>	<b>4 604</b>	<b>100,0</b>	<b>4 869</b>	<b>100,0</b>	<b>5 076</b>	<b>100,0</b>
VILA DO PORTO	102	2,2	106	2,2	95	1,9
PONTA DELGADA	1 564	34,0	1 617	33,3	1 647	32,4
LAGOA	181	3,9	188	3,9	205	4,0
VILA FRANCA DO CAMPO	148	3,2	155	3,2	153	3,0
POVOAÇÃO	108	2,3	119	2,4	107	2,1
RIBEIRA GRANDE	405	8,8	422	8,7	457	9,0
NORDESTE	67	1,5	72	1,5	68	1,3
ANGRA DO HERÓISMO	715	15,5	769	15,8	817	16,1
PRAIA DA VITÓRIA	308	6,7	335	6,9	366	7,2
SANTA CRUZ DA GRACIOSA	99	2,2	103	2,1	108	2,1
VELAS	150	3,3	153	3,1	150	3,0
CALHETA	88	1,9	99	2,0	101	2,0
MADALENA	123	2,7	134	2,7	156	3,1
SÃO ROQUE DO PICO	73	1,6	81	1,6	94	1,9
LAJES DO PICO	83	1,8	95	1,9	108	2,1
HORTA	320	6,9	346	7,1	370	7,3
LAGES DAS FLORES	15	0,3	22	0,5	19	0,4
SANTA CRUZ DAS FLORES	49	1,1	49	1,0	49	1,0
VILA NOVA DO CORVO	6	0,1	4	0,1	6	0,1

NÚMERO DE PESSOAS AO SERVIÇO NAS EMPRESAS E DISTRIBUIÇÃO PERCENTUAL, POR CONCELHOS, NOS ÚLTIMOS TRÊS ANOS						QUADRO 6
ANOS	1999		2000		2001	
	N.º DE PESSOAS	%	N.º DE PESSOAS	%	N.º DE PESSOAS	%
<b>TOTAL</b>	<b>37 364</b>	<b>100,0</b>	<b>38 016</b>	<b>100,0</b>	<b>41 529</b>	<b>100,0</b>
VILA DO PORTO	471	1,2	482	1,3	478	1,2
PONTA DELGADA	17 591	47,1	17 277	45,4	18 846	45,4
LAGOA	896	2,4	1 042	2,7	1 085	2,6
VILA FRANCA DO CAMPO	587	1,6	639	1,7	713	1,7
POVOAÇÃO	370	1,0	453	1,2	462	1,1
RIBEIRA GRANDE	4 484	12,0	4 741	12,5	5 312	12,8
NORDESTE	336	0,9	371	1,0	344	0,8
ANGRA DO HERÓISMO	4 949	13,2	5 141	13,5	5 516	13,3
PRAIA DA VITÓRIA	1 844	4,9	1 841	4,8	2 112	5,1
SANTA CRUZ DA GRACIOSA	404	1,1	461	1,2	478	1,2
VELAS	803	2,1	848	2,2	876	2,1
CALHETA	517	1,4	496	1,3	527	1,3
MADALENA	806	2,2	768	2,0	769	1,9
SÃO ROQUE DO PICO	334	0,9	371	1,0	578	1,4
LAJES DO PICO	426	1,1	458	1,2	472	1,1
HORTA	2 037	5,5	2 143	5,6	2 409	5,8
LAGES DAS FLORES	59	0,2	65	0,2	64	0,2
SANTA CRUZ DAS FLORES	429	1,1	407	1,1	471	1,1
VILA NOVA DO CORVO	21	0,1	12	0,1	17	*

Gráfico 3

**DISTRIBUIÇÃO PERCENTUAL DAS EMPRESAS  
E DAS PESSOAS AO SERVIÇO, POR CONCELHOS**

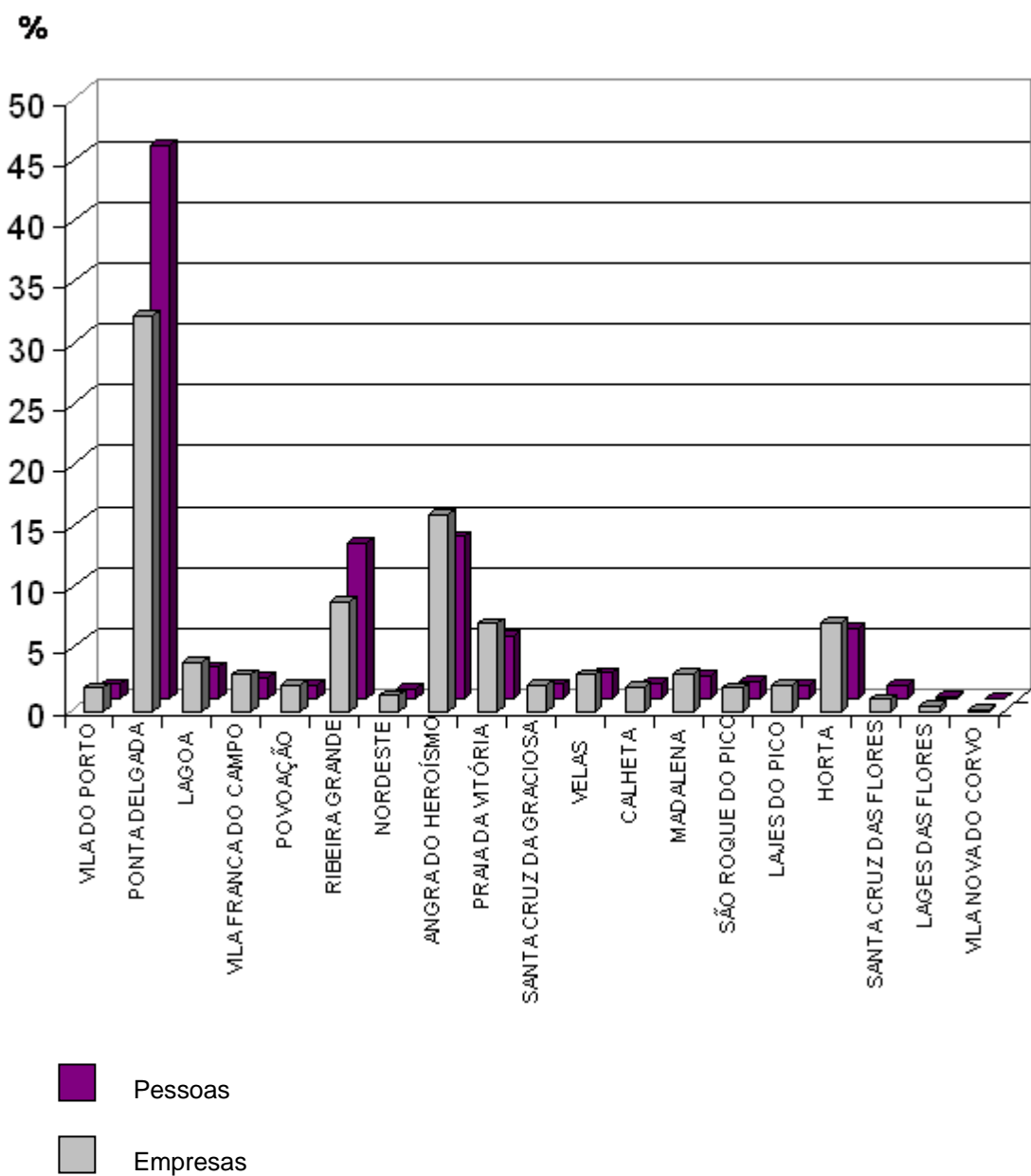

<b>NÚMERO DE ESTABELECIMENTOS E DISTRIBUIÇÃO PERCENTUAL, POR CONCELHOS, NOS ÚLTIMOS TRÊS ANOS</b>						<b>QUADRO 7</b>
ANOS	1999		2000		2001	
	N.º DE ESTA- BELECIMENTOS	%	N.º DE ESTA- BELECIMENTOS	%	N.º DE ESTA- BELECIMENTOS	%
<b>TOTAL</b>	<b>5 782</b>	<b>100,0</b>	<b>6 565</b>	<b>100,0</b>	<b>6 829</b>	<b>100,0</b>
VILA DO PORTO	136	2,3	141	2,1	138	2,0
PONTA DELGADA	1 945	33,6	2 170	33,1	2 256	33,0
LAGOA	224	3,9	257	3,9	269	3,9
VILA FRANCA DO CAMPO	175	3,0	204	3,1	207	3,0
POVOAÇÃO	138	2,4	153	2,3	137	2,0
RIBEIRA GRANDE	507	8,8	578	8,8	627	9,2
NORDESTE	90	1,6	106	1,6	98	1,4
ANGRA DO HEROÍSMO	899	15,5	1 037	15,8	1 060	15,5
PRAIA DA VITÓRIA	389	6,7	435	6,6	482	7,1
SANTA CRUZ DA GRACIOSA	127	2,2	140	2,1	145	2,1
VELAS	184	3,2	203	3,1	201	2,9
CALHETA	98	1,7	117	1,8	119	1,7
MADALENA	151	2,6	169	2,6	201	2,9
SÃO ROQUE DO PICO	91	1,6	107	1,6	122	1,8
LAJES DO PICO	103	1,8	116	1,8	131	1,9
HORTA	423	7,3	505	7,7	522	7,6
LAGES DAS FLORES	21	0,4	37	0,6	27	0,4
SANTA CRUZ DAS FLORES	69	1,2	77	1,2	72	1,1
VILA NOVA DO CORVO	12	0,2	13	0,2	15	0,2

<b>NÚMERO DE PESSOAS AO SERVIÇO NOS ESTABELECIMENTOS E DISTRIBUIÇÃO PERCENTUAL, POR CONCELHOS, NOS ÚLTIMOS TRÊS ANOS</b>						<b>QUADRO 8</b>
ANOS	1999		2000		2001	
	N.º DE PESSOAS	%	N.º DE PESSOAS	%	N.º DE PESSOAS	%
<b>TOTAL</b>	<b>40 512</b>	<b>100,0</b>	<b>42 178</b>	<b>100,0</b>	<b>45 720</b>	<b>100,0</b>
VILA DO PORTO	913	2,2	914	2,2	888	1,9
PONTA DELGADA	16 353	40,4	16 739	39,7	18 041	39,5
LAGOA	1 210	3,0	1 258	3,0	1 370	3,0
VILA FRANCA DO CAMPO	760	1,9	878	2,1	907	2,0
POVOAÇÃO	566	1,4	664	1,6	706	1,5
RIBEIRA GRANDE	4 334	10,7	4 467	10,6	4 839	10,6
NORDESTE	368	0,9	415	1,0	398	0,9
ANGRA DO HEROÍSMO	6 285	15,5	6 421	15,2	6 853	15,0
PRAIA DA VITÓRIA	2 231	5,5	2 414	5,7	2 742	6,0
SANTA CRUZ DA GRACIOSA	556	1,4	559	1,3	567	1,2
VELAS	996	2,4	1 064	2,5	1 202	2,6
CALHETA	594	1,5	569	1,3	567	1,2
MADALENA	974	2,4	1 120	2,7	1 243	2,7
SÃO ROQUE DO PICO	393	1,0	454	1,1	675	1,5
LAJES DO PICO	530	1,3	554	1,3	541	1,2
HORTA	2 848	7,0	3 142	7,4	3 607	7,9
LAGES DAS FLORES	80	0,2	91	0,2	84	0,2
SANTA CRUZ DAS FLORES	479	1,2	415	1,0	437	1,0
VILA NOVA DO CORVO	42	0,1	40	0,1	53	0,1

Gráfico 4

**DISTRIBUIÇÃO PERCENTUAL DOS ESTABELECIMENTOS  
E DAS PESSOAS AO SERVIÇO, POR CONCELHOS**

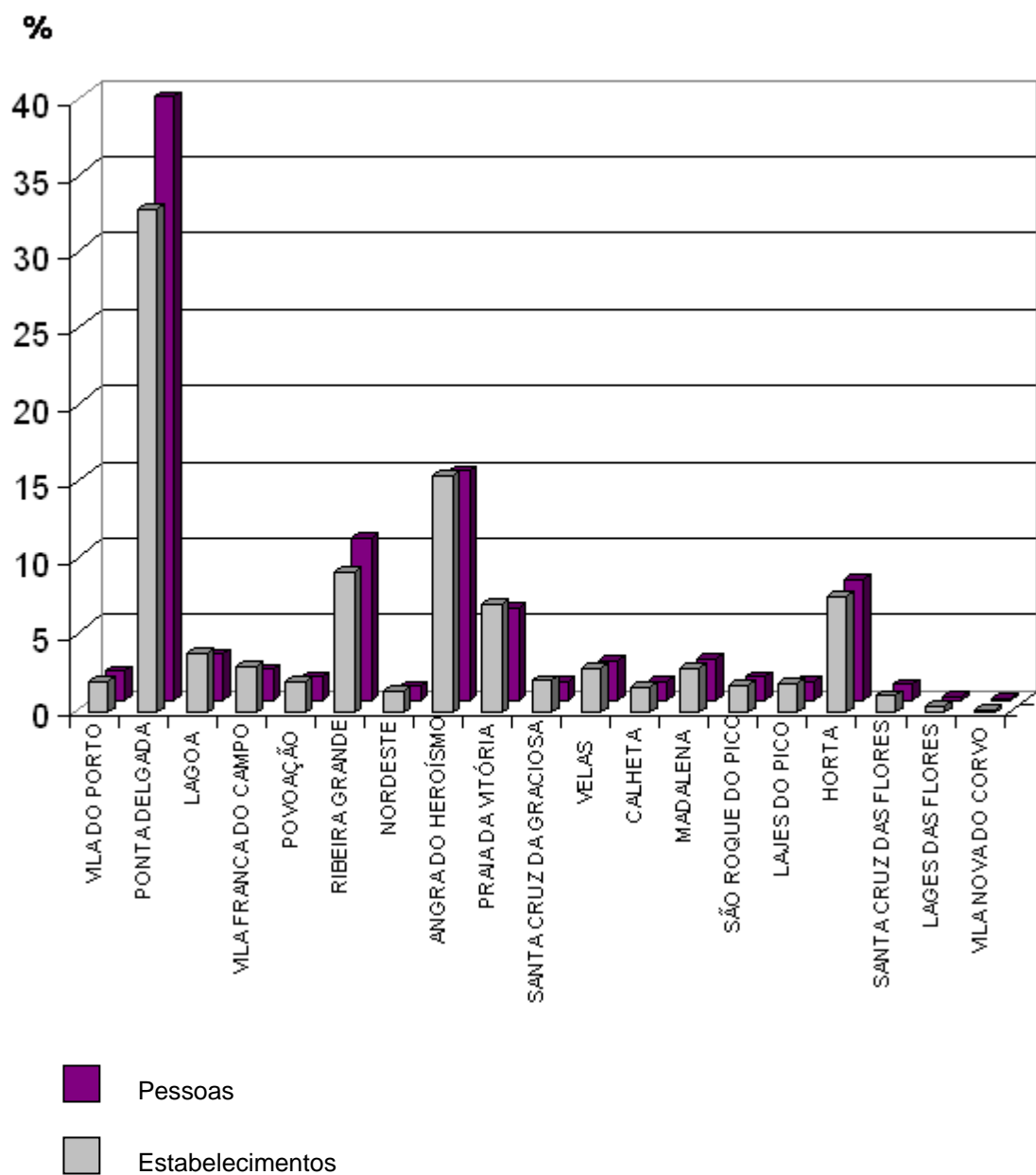

**ESTRUTURA  
EMPRESARIAL  
POR ILHAS**



**SANTA MARIA**





**NÚMERO DE EMPRESAS, POR ACTIVIDADES, SEGUNDO A DIMENSÃO DA EMPRESA, NA ILHA DE SANTA MARIA**

**QUADRO 9**

ACTIVIDADES (CAE - Rev. 2)	DIMENSÃO (Pessoas)							
	TOTAL	< 10	10 a 19	20 a 49	50 a 99	100 a 199	200 a 499	500 e +
<b>TOTAL</b>	<b>95</b>	<b>83</b>	<b>8</b>	<b>4</b>	-	-	-	-
<b>A AGRICULTURA, CAÇA, SILVICULTURA</b>	<b>8</b>	<b>8</b>	-	-	-	-	-	-
<b>B PESCA</b>	-	-	-	-	-	-	-	-
<b>C INDÚSTRIAS EXTRACTIVAS</b>	-	-	-	-	-	-	-	-
<b>D INDÚSTRIAS TRANSFORMADORAS</b>	<b>12</b>	<b>8</b>	<b>2</b>	<b>2</b>	-	-	-	-
DA Alimentares, das bebidas e do tabaco	3	2	1	-	-	-	-	-
DB Têxtil	2	2	-	-	-	-	-	-
DC Indústria do couro	-	-	-	-	-	-	-	-
DD Indústria da madeira e da cortiça	1	-	1	-	-	-	-	-
DE Pasta de papel e cartão	1	1	-	-	-	-	-	-
DF Fabricação de coque, produtos petrolíferos	-	-	-	-	-	-	-	-
DG Produtos químicos, fibras sintéticas ou artificiais	-	-	-	-	-	-	-	-
DH Artigos de borracha e matérias plásticas	-	-	-	-	-	-	-	-
DI Outros produtos minerais não metálicos	3	1	-	2	-	-	-	-
DJ Metalúrgicas de base e produtos metálicos	2	2	-	-	-	-	-	-
DK Fabricação de máquinas	-	-	-	-	-	-	-	-
DL Fabricação de equipamento eléctrico e de óptica	-	-	-	-	-	-	-	-
DM Fabricação de material de transporte	-	-	-	-	-	-	-	-
DN Outras indústrias transformadoras	-	-	-	-	-	-	-	-
<b>E ELECTRICIDADE, GÁS E ÁGUA</b>	-	-	-	-	-	-	-	-
<b>F CONSTRUÇÃO</b>	<b>3</b>	<b>2</b>	<b>1</b>	-	-	-	-	-
<b>G COMÉRCIO</b>	<b>34</b>	<b>29</b>	<b>4</b>	<b>1</b>	-	-	-	-
50 Comércio, manutenção e reparação de veículos	5	4	1	-	-	-	-	-
51 Comércio por grosso e agentes do comércio	4	3	1	-	-	-	-	-
52 Comércio a retalho, reparação de bens pessoais	25	22	2	1	-	-	-	-
<b>H ALOJAMENTO E RESTAURAÇÃO</b>	<b>14</b>	<b>13</b>	<b>1</b>	-	-	-	-	-
<b>I TRANSPORTES E COMUNICAÇÕES</b>	<b>3</b>	<b>3</b>	-	-	-	-	-	-
60/63 Transportes, agências de viagens	3	3	-	-	-	-	-	-
64 Correios e telecomunicações	-	-	-	-	-	-	-	-
<b>J ACTIVIDADES FINANCEIRAS</b>	-	-	-	-	-	-	-	-
65 Intermediação financeira	-	-	-	-	-	-	-	-
66 Seguros e fundos de pensões	-	-	-	-	-	-	-	-
67 Actividades auxiliares de intermediação financeira	-	-	-	-	-	-	-	-
<b>K ACTIVIDADES IMOBILIÁRIAS</b>	<b>3</b>	<b>3</b>	-	-	-	-	-	-
70 Actividades imobiliárias	-	-	-	-	-	-	-	-
71 Aluguer de máquinas e de equipamentos	-	-	-	-	-	-	-	-
72 Actividades informáticas e conexas	-	-	-	-	-	-	-	-
73 Investigação e desenvolvimento	-	-	-	-	-	-	-	-
74 Outros serviços prestados às empresas	3	3	-	-	-	-	-	-
<b>M EDUCAÇÃO</b>	<b>1</b>	<b>1</b>	-	-	-	-	-	-
<b>N SAÚDE E ACÇÃO SOCIAL</b>	<b>5</b>	<b>4</b>	-	<b>1</b>	-	-	-	-
<b>O OUTROS SERVIÇOS COLECTIVOS</b>	<b>12</b>	<b>12</b>	-	-	-	-	-	-
90 Saneamento e higiene pública	-	-	-	-	-	-	-	-
91 Actividades associativas diversas	5	5	-	-	-	-	-	-
92 Actividades recreativas	5	5	-	-	-	-	-	-
93 Outras actividades de serviços	2	2	-	-	-	-	-	-
<b>Q ORGANISMOS INTERNACIONAIS</b>	-	-	-	-	-	-	-	-

**NÚMERO DE PESSOAS AO SERVIÇO NAS EMPRESAS, POR ACTIVIDADES, SEGUNDO A DIMENSÃO DA EMPRESA, NA ILHA DE SANTA MARIA**
**QUADRO 10**

DIMENSÃO (Pessoas)		TOTAL	< 10	10 a 19	20 a 49	50 a 99	100 a 199	200 a 499	500 e +
ACTIVIDADES (CAE - Rev. 2)									
<b>TOTAL</b>		<b>478</b>	<b>258</b>	<b>113</b>	<b>107</b>	-	-	-	-
<b>A</b>	<b>AGRICULTURA, CAÇA, SILVICULTURA</b>	<b>9</b>	<b>9</b>	-	-	-	-	-	-
<b>B</b>	<b>PESCA</b>	-	-	-	-	-	-	-	-
<b>C</b>	<b>INDÚSTRIAS EXTRACTIVAS</b>	-	-	-	-	-	-	-	-
<b>D</b>	<b>INDÚSTRIAS TRANSFORMADORAS</b>	<b>112</b>	<b>32</b>	<b>33</b>	<b>47</b>	-	-	-	-
DA	Alimentares, das bebidas e do tabaco	21	3	18	-	-	-	-	-
DC	Indústria do couro	-	-	-	-	-	-	-	-
DB	Têxtil	2	2	-	-	-	-	-	-
DD	Indústria da madeira e da cortiça	15	-	15	-	-	-	-	-
DE	Pasta de papel e cartão	2	2	-	-	-	-	-	-
DF	Fabricação de coque, produtos petrolíferos	-	-	-	-	-	-	-	-
DG	Produtos químicos, fibras sintéticas ou artificiais	-	-	-	-	-	-	-	-
DH	Artigos de borracha e matérias plásticas	-	-	-	-	-	-	-	-
DI	Outros produtos minerais não metálicos	56	9	-	47	-	-	-	-
DJ	Metalúrgicas de base e produtos metálicos	16	16	-	-	-	-	-	-
DK	Fabricação de máquinas	-	-	-	-	-	-	-	-
DL	Fabricação de equipamento eléctrico e de óptica	-	-	-	-	-	-	-	-
DM	Fabricação de material de transporte	-	-	-	-	-	-	-	-
DN	Outras indústrias transformadoras	-	-	-	-	-	-	-	-
<b>E</b>	<b>ELECTRICIDADE, GÁS E ÁGUA</b>	-	-	-	-	-	-	-	-
<b>F</b>	<b>CONSTRUÇÃO</b>	<b>17</b>	<b>2</b>	<b>15</b>	-	-	-	-	-
<b>G</b>	<b>COMÉRCIO</b>	<b>183</b>	<b>105</b>	<b>54</b>	<b>24</b>	-	-	-	-
50	Comércio, manutenção e reparação de veículos	30	20	10	-	-	-	-	-
51	Comércio por grosso e agentes do comércio	25	10	15	-	-	-	-	-
52	Comércio a retalho, reparação de bens pessoais	128	75	29	24	-	-	-	-
<b>H</b>	<b>ALOJAMENTO E RESTAURAÇÃO</b>	<b>49</b>	<b>38</b>	<b>11</b>	-	-	-	-	-
<b>I</b>	<b>TRANSPORTES E COMUNICAÇÕES</b>	<b>17</b>	<b>17</b>	-	-	-	-	-	-
60/63	Transportes, agências de viagens	17	17	-	-	-	-	-	-
64	Correios e telecomunicações	-	-	-	-	-	-	-	-
<b>J</b>	<b>ACTIVIDADES FINANCEIRAS</b>	-	-	-	-	-	-	-	-
65	Intermediação financeira	-	-	-	-	-	-	-	-
66	Seguros e fundos de pensões	-	-	-	-	-	-	-	-
67	Actividades auxiliares de intermediação financeira	-	-	-	-	-	-	-	-
<b>K</b>	<b>ACTIVIDADES IMOBILIÁRIAS</b>	<b>8</b>	<b>8</b>	-	-	-	-	-	-
70	Actividades imobiliárias	-	-	-	-	-	-	-	-
71	Aluguer de máquinas e de equipamentos	-	-	-	-	-	-	-	-
72	Actividades informáticas e conexas	-	-	-	-	-	-	-	-
73	Investigação e desenvolvimento	-	-	-	-	-	-	-	-
74	Outros serviços prestados às empresas	8	8	-	-	-	-	-	-
<b>M</b>	<b>EDUCAÇÃO</b>	<b>3</b>	<b>3</b>	-	-	-	-	-	-
<b>N</b>	<b>SAÚDE E ACÇÃO SOCIAL</b>	<b>54</b>	<b>18</b>	-	<b>36</b>	-	-	-	-
<b>O</b>	<b>OUTROS SERVIÇOS COLECTIVOS</b>	<b>26</b>	<b>26</b>	-	-	-	-	-	-
90	Saneamento e higiene pública	-	-	-	-	-	-	-	-
91	Actividades associativas diversas	10	10	-	-	-	-	-	-
92	Actividades recreativas	14	14	-	-	-	-	-	-
93	Outras actividades de serviços	2	2	-	-	-	-	-	-
<b>Q</b>	<b>ORGANISMOS INTERNACIONAIS</b>	-	-	-	-	-	-	-	-

**NÚMERO DE ESTABELECIMENTOS, POR ACTIVIDADES, SEGUNDO A DIMENSÃO DO ESTABELECIMENTO, NA ILHA DE SANTA MARIA**
**QUADRO 11**

DIMENSÃO (Pessoas)		TOTAL	< 10	10 a 19	20 a 49	50 a 99	100 a 199	200 a 499	500 e +
ACTIVIDADES (CAE - Rev. 2)									
<b>TOTAL</b>		<b>138</b>	<b>122</b>	<b>9</b>	<b>5</b>	<b>1</b>	-	<b>1</b>	-
<b>A</b>	<b>AGRICULTURA, CAÇA, SILVICULTURA</b>	<b>8</b>	<b>8</b>	-	-	-	-	-	-
<b>B</b>	<b>PESCA</b>	-	-	-	-	-	-	-	-
<b>C</b>	<b>INDÚSTRIAS EXTRACTIVAS</b>	-	-	-	-	-	-	-	-
<b>D</b>	<b>INDÚSTRIAS TRANSFORMADORAS</b>	<b>13</b>	<b>9</b>	<b>3</b>	<b>1</b>	-	-	-	-
DA	Alimentares, das bebidas e do tabaco	3	2	1	-	-	-	-	-
DB	Têxtil	2	2	-	-	-	-	-	-
DC	Indústria do couro	-	-	-	-	-	-	-	-
DD	Indústria da madeira e da cortiça	1	-	1	-	-	-	-	-
DE	Pasta de papel e cartão	2	2	-	-	-	-	-	-
DF	Fabricação de coque, produtos petrolíferos	-	-	-	-	-	-	-	-
DG	Produtos químicos, fibras sintéticas ou artificiais	-	-	-	-	-	-	-	-
DH	Artigos de borracha e matérias plásticas	-	-	-	-	-	-	-	-
DI	Outros produtos minerais não metálicos	3	1	1	1	-	-	-	-
DJ	Metalúrgicas de base e produtos metálicos	2	2	-	-	-	-	-	-
DK	Fabricação de máquinas	-	-	-	-	-	-	-	-
DL	Fabricação de equipamento eléctrico e de óptica	-	-	-	-	-	-	-	-
DM	Fabricação de material de transporte	-	-	-	-	-	-	-	-
DN	Outras indústrias transformadoras	-	-	-	-	-	-	-	-
<b>E</b>	<b>ELECTRICIDADE, GÁS E ÁGUA</b>	<b>2</b>	<b>1</b>	-	<b>1</b>	-	-	-	-
<b>F</b>	<b>CONSTRUÇÃO</b>	<b>4</b>	<b>3</b>	<b>1</b>	-	-	-	-	-
<b>G</b>	<b>COMÉRCIO</b>	<b>48</b>	<b>43</b>	<b>4</b>	<b>1</b>	-	-	-	-
50	Comércio, manutenção e reparação de veículos	5	4	1	-	-	-	-	-
51	Comércio por grosso e agentes do comércio	9	8	1	-	-	-	-	-
52	Comércio a retalho, reparação de bens pessoais	34	31	2	1	-	-	-	-
<b>H</b>	<b>ALOJAMENTO E RESTAURAÇÃO</b>	<b>21</b>	<b>20</b>	<b>1</b>	-	-	-	-	-
<b>I</b>	<b>TRANSPORTES E COMUNICAÇÕES</b>	<b>12</b>	<b>9</b>	-	<b>1</b>	<b>1</b>	-	<b>1</b>	-
60/63	Transportes, agências de viagens	10	7	-	1	1	-	1	-
64	Correios e telecomunicações	2	2	-	-	-	-	-	-
<b>J</b>	<b>ACTIVIDADES FINANCEIRAS</b>	<b>4</b>	<b>4</b>	-	-	-	-	-	-
65	Intermediação financeira	3	3	-	-	-	-	-	-
66	Seguros e fundos de pensões	1	1	-	-	-	-	-	-
67	Actividades auxiliares de intermediação financeira	-	-	-	-	-	-	-	-
<b>K</b>	<b>ACTIVIDADES IMOBILIÁRIAS</b>	<b>4</b>	<b>4</b>	-	-	-	-	-	-
70	Actividades imobiliárias	-	-	-	-	-	-	-	-
71	Aluguer de máquinas e de equipamentos	1	1	-	-	-	-	-	-
72	Actividades informáticas e conexas	-	-	-	-	-	-	-	-
73	Investigação e desenvolvimento	-	-	-	-	-	-	-	-
74	Outros serviços prestados às empresas	3	3	-	-	-	-	-	-
<b>M</b>	<b>EDUCAÇÃO</b>	<b>2</b>	<b>2</b>	-	-	-	-	-	-
<b>N</b>	<b>SAÚDE E ACÇÃO SOCIAL</b>	<b>6</b>	<b>5</b>	-	<b>1</b>	-	-	-	-
<b>O</b>	<b>OUTROS SERVIÇOS COLECTIVOS</b>	<b>14</b>	<b>14</b>	-	-	-	-	-	-
90	Saneamento e higiene pública	-	-	-	-	-	-	-	-
91	Actividades associativas diversas	6	6	-	-	-	-	-	-
92	Actividades recreativas	5	5	-	-	-	-	-	-
93	Outras actividades de serviços	3	3	-	-	-	-	-	-
<b>Q</b>	<b>ORGANISMOS INTERNACIONAIS</b>	-	-	-	-	-	-	-	-

**NÚMERO DE PESSOAS AO SERVIÇO NOS ESTABELECIMENTOS, POR ACTIVIDADES, SEGUNDO A DIMENSÃO DO ESTABELECIMENTO, NA ILHA DE SANTA MARIA**
**QUADRO 12**

DIMENSÃO (Pessoas)		TOTAL	< 10	10 a 19	20 a 49	50 a 99	100 a 199	200 a 499	500 e +
ACTIVIDADES (CAE - Rev. 2)									
<b>TOTAL</b>		<b>888</b>	<b>323</b>	<b>122</b>	<b>141</b>	<b>96</b>	-	<b>206</b>	-
<b>A</b>	<b>AGRICULTURA, CAÇA, SILVICULTURA</b>	<b>9</b>	<b>9</b>	-	-	-	-	-	-
<b>B</b>	<b>PESCA</b>	-	-	-	-	-	-	-	-
<b>C</b>	<b>INDÚSTRIAS EXTRACTIVAS</b>	-	-	-	-	-	-	-	-
<b>D</b>	<b>INDÚSTRIAS TRANSFORMADORAS</b>	<b>106</b>	<b>33</b>	<b>47</b>	<b>26</b>	-	-	-	-
DA	Alimentares, das bebidas e do tabaco	21	3	18	-	-	-	-	-
DB	Têxtil	2	2	-	-	-	-	-	-
DC	Indústria do couro	-	-	-	-	-	-	-	-
DD	Indústria da madeira e da cortiça	15	-	15	-	-	-	-	-
DE	Pasta de papel e cartão	3	3	-	-	-	-	-	-
DF	Fabricação de coque, produtos petrolíferos	-	-	-	-	-	-	-	-
DG	Produtos químicos, fibras sintéticas ou artificiais	-	-	-	-	-	-	-	-
DH	Artigos de borracha e matérias plásticas	-	-	-	-	-	-	-	-
DI	Outros produtos minerais não metálicos	49	9	14	26	-	-	-	-
DJ	Metalúrgicas de base e produtos metálicos	16	16	-	-	-	-	-	-
DK	Fabricação de máquinas	-	-	-	-	-	-	-	-
DL	Fabricação de equipamento eléctrico e de óptica	-	-	-	-	-	-	-	-
DM	Fabricação de material de transporte	-	-	-	-	-	-	-	-
DN	Outras indústrias transformadoras	-	-	-	-	-	-	-	-
<b>E</b>	<b>ELECTRICIDADE, GÁS E ÁGUA</b>	<b>31</b>	<b>3</b>	-	<b>28</b>	-	-	-	-
<b>F</b>	<b>CONSTRUÇÃO</b>	<b>14</b>	<b>4</b>	<b>10</b>	-	-	-	-	-
<b>G</b>	<b>COMÉRCIO</b>	<b>193</b>	<b>115</b>	<b>54</b>	<b>24</b>	-	-	-	-
50	Comércio, manutenção e reparação de veículos	30	20	10	-	-	-	-	-
51	Comércio por grosso e agentes do comércio	40	25	15	-	-	-	-	-
52	Comércio a retalho, reparação de bens pessoais	123	70	29	24	-	-	-	-
<b>H</b>	<b>ALOJAMENTO E RESTAURAÇÃO</b>	<b>53</b>	<b>42</b>	<b>11</b>	-	-	-	-	-
<b>I</b>	<b>TRANSPORTES E COMUNICAÇÕES</b>	<b>370</b>	<b>41</b>	-	<b>27</b>	<b>96</b>	-	<b>206</b>	-
60/63	Transportes, agências de viagens	355	26	-	27	96	-	206	-
64	Correios e telecomunicações	15	15	-	-	-	-	-	-
<b>J</b>	<b>ACTIVIDADES FINANCEIRAS</b>	<b>17</b>	<b>17</b>	-	-	-	-	-	-
65	Intermediação financeira	15	15	-	-	-	-	-	-
66	Seguros e fundos de pensões	2	2	-	-	-	-	-	-
67	Actividades auxiliares de intermediação financeira	-	-	-	-	-	-	-	-
<b>K</b>	<b>ACTIVIDADES IMOBILIÁRIAS</b>	<b>9</b>	<b>9</b>	-	-	-	-	-	-
70	Actividades imobiliárias	-	-	-	-	-	-	-	-
71	Aluguer de máquinas e de equipamentos	1	1	-	-	-	-	-	-
72	Actividades informáticas e conexas	-	-	-	-	-	-	-	-
73	Investigação e desenvolvimento	-	-	-	-	-	-	-	-
74	Outros serviços prestados às empresas	8	8	-	-	-	-	-	-
<b>M</b>	<b>EDUCAÇÃO</b>	<b>5</b>	<b>5</b>	-	-	-	-	-	-
<b>N</b>	<b>SAÚDE E ACÇÃO SOCIAL</b>	<b>54</b>	<b>18</b>	-	<b>36</b>	-	-	-	-
<b>O</b>	<b>OUTROS SERVIÇOS COLECTIVOS</b>	<b>27</b>	<b>27</b>	-	-	-	-	-	-
90	Saneamento e higiene pública	-	-	-	-	-	-	-	-
91	Actividades associativas diversas	11	11	-	-	-	-	-	-
92	Actividades recreativas	14	14	-	-	-	-	-	-
93	Outras actividades de serviços	2	2	-	-	-	-	-	-
<b>Q</b>	<b>ORGANISMOS INTERNACIONAIS</b>	-	-	-	-	-	-	-	-

**NÚMERO DE EMPRESAS, POR ACTIVIDADES, SEGUNDO OS ESCALÕES DE VOLUME DE VENDAS DA EMPRESA, NA ILHA DE SANTA MARIA**

**QUADRO 13**

ESCALÕES (Milhares de contos)	TOTAL	< 10	10 a 29	30 a 99	100 a 199	200 a 999	1 000 a 4 999	5 000 a 99 999	Ignorado / não se aplica
ACTIVIDADES (CAE - Rev. 2)									
<b>TOTAL</b>	<b>95</b>	<b>15</b>	<b>19</b>	<b>23</b>	<b>7</b>	<b>10</b>	-	-	<b>21</b>
A AGRICULTURA, CAÇA, SILVICULTURA	8	3	-	1	-	-	-	-	4
B PESCA	-	-	-	-	-	-	-	-	-
C INDÚSTRIAS EXTRACTIVAS	-	-	-	-	-	-	-	-	-
D INDÚSTRIAS TRANSFORMADORAS	12	3	2	1	3	1	-	-	2
E ELECTRICIDADE, GÁS E ÁGUA	-	-	-	-	-	-	-	-	-
F CONSTRUÇÃO	3	-	1	1	-	-	-	-	1
G COMÉRCIO	34	2	8	12	3	7	-	-	2
H ALOJAMENTO E RESTAURAÇÃO	14	3	5	4	-	-	-	-	2
I TRANSPORTES E COMUNICAÇÕES	3	-	1	1	1	-	-	-	-
J ACTIVIDADES FINANCEIRAS	-	-	-	-	-	-	-	-	-
K ACTIVIDADES IMOBILIÁRIAS	3	2	1	-	-	-	-	-	-
M EDUCAÇÃO	1	-	-	-	-	-	-	-	1
N SAÚDE E ACÇÃO SOCIAL	5	1	-	1	-	1	-	-	2
O OUTROS SERVIÇOS COLECTIVOS	12	1	1	2	-	1	-	-	7
Q ORGANISMOS INTERNACIONAIS	-	-	-	-	-	-	-	-	-

**NÚMERO DE EMPRESAS, POR ACTIVIDADES, SEGUNDO A ANTIGUIDADE DA EMPRESA, NA ILHA DE SANTA MARIA**
**QUADRO 14**

ANTIGUIDADE (Anos)	TOTAL	< 1	1 a 4	5 a 9	10 a 19	20 a 49	50 e +	Ignorada
ACTIVIDADES (CAE - Rev. 2)								
<b>TOTAL</b>	<b>95</b>	<b>6</b>	<b>17</b>	<b>14</b>	<b>27</b>	<b>26</b>	<b>2</b>	<b>3</b>
<b>A AGRICULTURA, CAÇA, SILVICULTURA</b>	<b>8</b>	-	<b>3</b>	<b>3</b>	<b>2</b>	-	-	-
<b>B PESCA</b>	-	-	-	-	-	-	-	-
<b>C INDÚSTRIAS EXTRACTIVAS</b>	-	-	-	-	-	-	-	-
<b>D INDÚSTRIAS TRANSFORMADORAS</b>	<b>12</b>	<b>1</b>	<b>4</b>	<b>3</b>	<b>3</b>	-	-	<b>1</b>
DA Alimentares, das bebidas e do tabaco	3	-	-	1	1	-	-	1
DB Têxtil	2	-	1	1	-	-	-	-
DC Indústria do couro	-	-	-	-	-	-	-	-
DD Indústria da madeira e da cortiça	1	-	-	-	1	-	-	-
DE Pasta de papel e cartão	1	-	1	-	-	-	-	-
DF Fabricação de coque, produtos petrolíferos	-	-	-	-	-	-	-	-
DG Produtos químicos, fibras sintéticas ou artificiais	-	-	-	-	-	-	-	-
DH Artigos de borracha e matérias plásticas	-	-	-	-	-	-	-	-
DI Outros produtos minerais não metálicos	3	-	1	1	1	-	-	-
DJ Metalúrgicas de base e produtos metálicos	2	1	1	-	-	-	-	-
DK Fabricação de máquinas	-	-	-	-	-	-	-	-
DL Fabricação de equipamento eléctrico e de óptica	-	-	-	-	-	-	-	-
DM Fabricação de material de transporte	-	-	-	-	-	-	-	-
DN Outras indústrias transformadoras	-	-	-	-	-	-	-	-
<b>E ELECTRICIDADE, GÁS E ÁGUA</b>	-	-	-	-	-	-	-	-
<b>F CONSTRUÇÃO</b>	<b>3</b>	<b>1</b>	<b>1</b>	-	-	<b>1</b>	-	-
<b>G COMÉRCIO</b>	<b>34</b>	<b>1</b>	<b>1</b>	<b>4</b>	<b>9</b>	<b>19</b>	-	-
50 Comércio, manutenção e reparação de veículos	5	-	-	1	1	3	-	-
51 Comércio por grosso e agentes do comércio	4	1	-	-	2	1	-	-
52 Comércio a retalho, reparação de bens pessoais	25	-	1	3	6	15	-	-
<b>H ALOJAMENTO E RESTAURAÇÃO</b>	<b>14</b>	<b>2</b>	<b>4</b>	<b>1</b>	<b>3</b>	<b>3</b>	-	<b>1</b>
<b>I TRANSPORTES E COMUNICAÇÕES</b>	<b>3</b>	-	-	<b>1</b>	<b>2</b>	-	-	-
60/63 Transportes, agências de viagens	3	-	-	1	2	-	-	-
64 Correios e telecomunicações	-	-	-	-	-	-	-	-
<b>J ACTIVIDADES FINANCEIRAS</b>	-	-	-	-	-	-	-	-
65 Intermediação financeira	-	-	-	-	-	-	-	-
66 Seguros e fundos de pensões	-	-	-	-	-	-	-	-
67 Actividades auxiliares de intermediação financeira	-	-	-	-	-	-	-	-
<b>K ACTIVIDADES IMOBILIÁRIAS</b>	<b>3</b>	-	-	-	<b>2</b>	<b>1</b>	-	-
70 Actividades imobiliárias	-	-	-	-	-	-	-	-
71 Aluguer de máquinas e de equipamentos	-	-	-	-	-	-	-	-
72 Actividades informáticas e conexas	-	-	-	-	-	-	-	-
73 Investigação e desenvolvimento	-	-	-	-	-	-	-	-
74 Outros serviços prestados às empresas	3	-	-	-	2	1	-	-
<b>M EDUCAÇÃO</b>	<b>1</b>	<b>1</b>	-	-	-	-	-	-
<b>N SAÚDE E ACÇÃO SOCIAL</b>	<b>5</b>	-	<b>2</b>	-	<b>2</b>	-	<b>1</b>	-
<b>O OUTROS SERVIÇOS COLECTIVOS</b>	<b>12</b>	-	<b>2</b>	<b>2</b>	<b>4</b>	<b>2</b>	<b>1</b>	<b>1</b>
90 Saneamento e higiene pública	-	-	-	-	-	-	-	-
91 Actividades associativas diversas	5	-	-	-	2	2	-	1
92 Actividades recreativas	5	-	1	1	2	-	1	-
93 Outras actividades de serviços	2	-	1	1	-	-	-	-
<b>Q ORGANISMOS INTERNACIONAIS</b>	-	-	-	-	-	-	-	-

**SÃO MIGUEL**





**NÚMERO DE EMPRESAS, POR ACTIVIDADES, SEGUNDO A DIMENSÃO DA EMPRESA,  
NA ILHA DE SÃO MIGUEL**
**QUADRO 15**

DIMENSÃO (Pessoas)		TOTAL	< 10	10 a 19	20 a 49	50 a 99	100 a 199	200 a 499	500 e +
ACTIVIDADES (CAE - Rev. 2)									
<b>TOTAL</b>		<b>2 637</b>	<b>2 143</b>	<b>265</b>	<b>142</b>	<b>51</b>	<b>24</b>	<b>6</b>	<b>6</b>
<b>A</b>	<b>AGRICULTURA, CAÇA, SILVICULTURA</b>	<b>522</b>	<b>510</b>	<b>8</b>	<b>4</b>	-	-	-	-
<b>B</b>	<b>PESCA</b>	<b>13</b>	<b>11</b>	<b>1</b>	<b>1</b>	-	-	-	-
<b>C</b>	<b>INDÚSTRIAS EXTRACTIVAS</b>	<b>5</b>	<b>1</b>	-	<b>2</b>	<b>1</b>	<b>1</b>	-	-
<b>D</b>	<b>INDÚSTRIAS TRANSFORMADORAS</b>	<b>246</b>	<b>160</b>	<b>42</b>	<b>22</b>	<b>12</b>	<b>8</b>	<b>2</b>	-
DA	Alimentares, das bebidas e do tabaco	98	59	18	7	5	7	2	-
DB	Têxtil	7	5	1	-	1	-	-	-
DC	Indústria do couro	-	-	-	-	-	-	-	-
DD	Indústria da madeira e da cortiça	41	31	5	2	2	1	-	-
DE	Pasta de papel e cartão	18	10	2	6	-	-	-	-
DF	Fabricação de coque, produtos petrolíferos	-	-	-	-	-	-	-	-
DG	Produtos químicos, fibras sintéticas ou artificiais	1	1	-	-	-	-	-	-
DH	Artigos de borracha e matérias plásticas	5	1	3	1	-	-	-	-
DI	Outros produtos minerais não metálicos	20	10	5	3	2	-	-	-
DJ	Metalúrgicas de base e produtos metálicos	37	25	8	2	2	-	-	-
DK	Fabricação de máquinas	2	2	-	-	-	-	-	-
DL	Fabricação de equipamento eléctrico e de óptica	4	4	-	-	-	-	-	-
DM	Fabricação de material de transporte	3	2	-	1	-	-	-	-
DN	Outras indústrias transformadoras	10	10	-	-	-	-	-	-
<b>E</b>	<b>ELECTRICIDADE, GÁS E ÁGUA</b>	<b>2</b>	-	<b>1</b>	-	-	-	-	<b>1</b>
<b>F</b>	<b>CONSTRUÇÃO</b>	<b>145</b>	<b>76</b>	<b>25</b>	<b>27</b>	<b>10</b>	<b>4</b>	-	<b>3</b>
<b>G</b>	<b>COMÉRCIO</b>	<b>782</b>	<b>630</b>	<b>94</b>	<b>43</b>	<b>10</b>	<b>3</b>	<b>1</b>	<b>1</b>
50	Comércio, manutenção e reparação de veículos	119	91	16	10	2	-	-	-
51	Comércio por grosso e agentes do comércio	166	108	31	21	4	2	-	-
52	Comércio a retalho, reparação de bens pessoais	497	431	47	12	4	1	1	1
<b>H</b>	<b>ALOJAMENTO E RESTAURAÇÃO</b>	<b>285</b>	<b>243</b>	<b>26</b>	<b>10</b>	<b>4</b>	<b>2</b>	-	-
<b>I</b>	<b>TRANSPORTES E COMUNICAÇÕES</b>	<b>113</b>	<b>84</b>	<b>17</b>	<b>6</b>	<b>3</b>	<b>2</b>	-	<b>1</b>
60/63	Transportes, agências de viagens	110	83	17	4	3	2	-	1
64	Correios e telecomunicações	3	1	-	2	-	-	-	-
<b>J</b>	<b>ACTIVIDADES FINANCEIRAS</b>	<b>11</b>	<b>7</b>	-	-	<b>1</b>	<b>2</b>	<b>1</b>	-
65	Intermediação financeira	3	-	-	-	1	1	1	-
66	Seguros e fundos de pensões	4	3	-	-	-	1	-	-
67	Actividades auxiliares de intermediação financeira	4	4	-	-	-	-	-	-
<b>K</b>	<b>ACTIVIDADES IMOBILIÁRIAS</b>	<b>202</b>	<b>166</b>	<b>20</b>	<b>10</b>	<b>4</b>	-	<b>2</b>	-
70	Actividades imobiliárias	22	20	1	1	-	-	-	-
71	Aluguer de máquinas e de equipamentos	19	16	2	-	1	-	-	-
72	Actividades informáticas e conexas	6	5	1	-	-	-	-	-
73	Investigação e desenvolvimento	1	1	-	-	-	-	-	-
74	Outros serviços prestados às empresas	154	124	16	9	3	-	2	-
<b>M</b>	<b>EDUCAÇÃO</b>	<b>21</b>	<b>17</b>	<b>4</b>	-	-	-	-	-
<b>N</b>	<b>SAÚDE E ACÇÃO SOCIAL</b>	<b>131</b>	<b>97</b>	<b>14</b>	<b>14</b>	<b>4</b>	<b>2</b>	-	-
<b>O</b>	<b>OUTROS SERVIÇOS COLECTIVOS</b>	<b>158</b>	<b>140</b>	<b>13</b>	<b>3</b>	<b>2</b>	-	-	-
90	Saneamento e higiene pública	1	1	-	-	-	-	-	-
91	Actividades associativas diversas	66	57	6	3	-	-	-	-
92	Actividades recreativas	43	35	6	-	2	-	-	-
93	Outras actividades de serviços	48	47	1	-	-	-	-	-
<b>Q</b>	<b>ORGANISMOS INTERNACIONAIS</b>	<b>1</b>	<b>1</b>	-	-	-	-	-	-

**NÚMERO DE PESSOAS AO SERVIÇO NAS EMPRESAS, POR ACTIVIDADES, SEGUNDO A DIMENSÃO DA EMPRESA, NA ILHA DE SÃO MIGUEL**
**QUADRO 16**

DIMENSÃO (Pessoas)		TOTAL	< 10	10 a 19	20 a 49	50 a 99	100 a 199	200 a 499	500 e +
ACTIVIDADES (CAE - Rev. 2)									
<b>TOTAL</b>		<b>26 762</b>	<b>6 242</b>	<b>3 549</b>	<b>4 329</b>	<b>3 327</b>	<b>3 101</b>	<b>1 985</b>	<b>4 229</b>
<b>A</b>	<b>AGRICULTURA, CAÇA, SILVICULTURA</b>	<b>1 041</b>	<b>822</b>	<b>110</b>	<b>109</b>	-	-	-	-
<b>B</b>	<b>PESCA</b>	<b>68</b>	<b>25</b>	<b>14</b>	<b>29</b>	-	-	-	-
<b>C</b>	<b>INDÚSTRIAS EXTRACTIVAS</b>	<b>277</b>	<b>1</b>	-	<b>73</b>	<b>57</b>	<b>146</b>	-	-
<b>D</b>	<b>INDÚSTRIAS TRANSFORMADORAS</b>	<b>4 443</b>	<b>619</b>	<b>578</b>	<b>668</b>	<b>837</b>	<b>988</b>	<b>753</b>	-
DA	Alimentares, das bebidas e do tabaco	2 723	273	240	214	367	876	753	-
DB	Têxtil	104	13	18	-	73	-	-	-
DC	Indústria do couro	-	-	-	-	-	-	-	-
DD	Indústria da madeira e da cortiça	451	98	69	47	125	112	-	-
DE	Pasta de papel e cartão	247	31	22	194	-	-	-	-
DF	Fabricação de coque, produtos petrolíferos	-	-	-	-	-	-	-	-
DG	Produtos químicos, fibras sintéticas ou artificiais	3	3	-	-	-	-	-	-
DH	Artigos de borracha e matérias plásticas	65	3	42	20	-	-	-	-
DI	Outros produtos minerais não metálicos	369	46	72	119	132	-	-	-
DJ	Metalúrgicas de base e produtos metálicos	399	92	115	52	140	-	-	-
DK	Fabricação de máquinas	6	6	-	-	-	-	-	-
DL	Fabricação de equipamento eléctrico e de óptica	9	9	-	-	-	-	-	-
DM	Fabricação de material de transporte	31	9	-	22	-	-	-	-
DN	Outras indústrias transformadoras	36	36	-	-	-	-	-	-
<b>E</b>	<b>ELECTRICIDADE, GÁS E ÁGUA</b>	<b>753</b>	-	<b>13</b>	-	-	-	-	<b>740</b>
<b>F</b>	<b>CONSTRUÇÃO</b>	<b>4 599</b>	<b>334</b>	<b>335</b>	<b>814</b>	<b>693</b>	<b>489</b>	-	<b>1 934</b>
<b>G</b>	<b>COMÉRCIO</b>	<b>7 032</b>	<b>2 115</b>	<b>1 259</b>	<b>1 342</b>	<b>648</b>	<b>410</b>	<b>314</b>	<b>944</b>
50	Comércio, manutenção e reparação de veículos	941	279	203	340	119	-	-	-
51	Comércio por grosso e agentes do comércio	2 044	411	419	661	259	294	-	-
52	Comércio a retalho, reparação de bens pessoais	4 047	1 425	637	341	270	116	314	944
<b>H</b>	<b>ALOJAMENTO E RESTAURAÇÃO</b>	<b>1 992</b>	<b>805</b>	<b>326</b>	<b>295</b>	<b>276</b>	<b>290</b>	-	-
<b>I</b>	<b>TRANSPORTES E COMUNICAÇÕES</b>	<b>1 795</b>	<b>336</b>	<b>224</b>	<b>176</b>	<b>191</b>	<b>257</b>	-	<b>611</b>
60/63	Transportes, agências de viagens	1 745	335	224	127	191	257	-	611
64	Correios e telecomunicações	50	1	-	49	-	-	-	-
<b>J</b>	<b>ACTIVIDADES FINANCEIRAS</b>	<b>758</b>	<b>10</b>	-	-	<b>64</b>	<b>266</b>	<b>418</b>	-
65	Intermediação financeira	602	-	-	-	64	120	418	-
66	Seguros e fundos de pensões	150	4	-	-	-	146	-	-
67	Actividades auxiliares de intermediação financeira	6	6	-	-	-	-	-	-
<b>K</b>	<b>ACTIVIDADES IMOBILIÁRIAS</b>	<b>1 724</b>	<b>449</b>	<b>260</b>	<b>293</b>	<b>222</b>	-	<b>500</b>	-
70	Actividades imobiliárias	85	52	11	22	-	-	-	-
71	Aluguer de máquinas e de equipamentos	123	43	23	-	57	-	-	-
72	Actividades informáticas e conexas	29	19	10	-	-	-	-	-
73	Investigação e desenvolvimento	6	6	-	-	-	-	-	-
74	Outros serviços prestados às empresas	1 481	329	216	271	165	-	500	-
<b>M</b>	<b>EDUCAÇÃO</b>	<b>117</b>	<b>67</b>	<b>50</b>	-	-	-	-	-
<b>N</b>	<b>SAÚDE E ACÇÃO SOCIAL</b>	<b>1 431</b>	<b>305</b>	<b>212</b>	<b>425</b>	<b>234</b>	<b>255</b>	-	-
<b>O</b>	<b>OUTROS SERVIÇOS COLECTIVOS</b>	<b>731</b>	<b>353</b>	<b>168</b>	<b>105</b>	<b>105</b>	-	-	-
90	Saneamento e higiene pública	1	1	-	-	-	-	-	-
91	Actividades associativas diversas	295	109	81	105	-	-	-	-
92	Actividades recreativas	266	86	75	-	105	-	-	-
93	Outras actividades de serviços	169	157	12	-	-	-	-	-
<b>Q</b>	<b>ORGANISMOS INTERNACIONAIS</b>	<b>1</b>	<b>1</b>	-	-	-	-	-	-

**NÚMERO DE ESTABELECIMENTOS, POR ACTIVIDADES, SEGUNDO A DIMENSÃO DO ESTABELECIMENTO, NA ILHA DE SÃO MIGUEL**
**QUADRO 17**

DIMENSÃO (Pessoas)		TOTAL	< 10	10 a 19	20 a 49	50 a 99	100 a 199	200 a 499	500 e +
ACTIVIDADES (CAE - Rev. 2)									
<b>TOTAL</b>		<b>3 594</b>	<b>3 056</b>	<b>304</b>	<b>148</b>	<b>56</b>	<b>22</b>	<b>6</b>	<b>2</b>
<b>A</b>	<b>AGRICULTURA, CAÇA, SILVICULTURA</b>	<b>564</b>	<b>551</b>	<b>9</b>	<b>4</b>	<b>-</b>	<b>-</b>	<b>-</b>	<b>-</b>
<b>B</b>	<b>PESCA</b>	<b>16</b>	<b>13</b>	<b>2</b>	<b>1</b>	<b>-</b>	<b>-</b>	<b>-</b>	<b>-</b>
<b>C</b>	<b>INDÚSTRIAS EXTRACTIVAS</b>	<b>6</b>	<b>2</b>	<b>-</b>	<b>2</b>	<b>1</b>	<b>1</b>	<b>-</b>	<b>-</b>
<b>D</b>	<b>INDÚSTRIAS TRANSFORMADORAS</b>	<b>307</b>	<b>214</b>	<b>50</b>	<b>23</b>	<b>11</b>	<b>7</b>	<b>2</b>	<b>-</b>
DA	Alimentares, das bebidas e do tabaco	118	76	21	8	5	6	2	-
DB	Têxtil	9	7	1	-	1	-	-	-
DC	Indústria do couro	-	-	-	-	-	-	-	-
DD	Indústria da madeira e da cortiça	47	36	5	3	2	1	-	-
DE	Pasta de papel e cartão	27	18	4	5	-	-	-	-
DF	Fabricação de coque, produtos petrolíferos	-	-	-	-	-	-	-	-
DG	Produtos químicos, fibras sintéticas ou artificiais	2	2	-	-	-	-	-	-
DH	Artigos de borracha e matérias plásticas	8	4	4	-	-	-	-	-
DI	Outros produtos minerais não metálicos	29	17	7	4	1	-	-	-
DJ	Metalúrgicas de base e produtos metálicos	42	30	8	2	2	-	-	-
DK	Fabricação de máquinas	6	6	-	-	-	-	-	-
DL	Fabricação de equipamento eléctrico e de óptica	5	5	-	-	-	-	-	-
DM	Fabricação de material de transporte	3	2	-	1	-	-	-	-
DN	Outras indústrias transformadoras	11	11	-	-	-	-	-	-
<b>E</b>	<b>ELECTRICIDADE, GÁS E ÁGUA</b>	<b>16</b>	<b>8</b>	<b>2</b>	<b>3</b>	<b>2</b>	<b>1</b>	<b>-</b>	<b>-</b>
<b>F</b>	<b>CONSTRUÇÃO</b>	<b>185</b>	<b>105</b>	<b>31</b>	<b>31</b>	<b>13</b>	<b>2</b>	<b>2</b>	<b>1</b>
<b>G</b>	<b>COMÉRCIO</b>	<b>1 194</b>	<b>1 058</b>	<b>97</b>	<b>31</b>	<b>5</b>	<b>1</b>	<b>1</b>	<b>1</b>
50	Comércio, manutenção e reparação de veículos	166	138	17	10	1	-	-	-
51	Comércio por grosso e agentes do comércio	255	198	39	16	1	1	-	-
52	Comércio a retalho, reparação de bens pessoais	773	722	41	5	3	-	1	1
<b>H</b>	<b>ALOJAMENTO E RESTAURAÇÃO</b>	<b>379</b>	<b>331</b>	<b>31</b>	<b>11</b>	<b>5</b>	<b>1</b>	<b>-</b>	<b>-</b>
<b>I</b>	<b>TRANSPORTES E COMUNICAÇÕES</b>	<b>155</b>	<b>117</b>	<b>19</b>	<b>7</b>	<b>8</b>	<b>3</b>	<b>1</b>	<b>-</b>
60/63	Transportes, agências de viagens	134	103	17	5	7	1	1	-
64	Correios e telecomunicações	21	14	2	2	1	2	-	-
<b>J</b>	<b>ACTIVIDADES FINANCEIRAS</b>	<b>94</b>	<b>77</b>	<b>12</b>	<b>1</b>	<b>3</b>	<b>1</b>	<b>-</b>	<b>-</b>
65	Intermediação financeira	70	55	11	1	2	1	-	-
66	Seguros e fundos de pensões	19	17	1	-	1	-	-	-
67	Actividades auxiliares de intermediação financeira	5	5	-	-	-	-	-	-
<b>K</b>	<b>ACTIVIDADES IMOBILIÁRIAS</b>	<b>258</b>	<b>224</b>	<b>18</b>	<b>11</b>	<b>2</b>	<b>3</b>	<b>-</b>	<b>-</b>
70	Actividades imobiliárias	22	21	1	-	-	-	-	-
71	Aluguer de máquinas e de equipamentos	30	28	2	-	-	-	-	-
72	Actividades informáticas e conexas	6	5	1	-	-	-	-	-
73	Investigação e desenvolvimento	1	1	-	-	-	-	-	-
74	Outros serviços prestados às empresas	199	169	14	11	2	3	-	-
<b>M</b>	<b>EDUCAÇÃO</b>	<b>26</b>	<b>20</b>	<b>4</b>	<b>1</b>	<b>1</b>	<b>-</b>	<b>-</b>	<b>-</b>
<b>N</b>	<b>SAÚDE E ACÇÃO SOCIAL</b>	<b>191</b>	<b>153</b>	<b>16</b>	<b>17</b>	<b>4</b>	<b>1</b>	<b>-</b>	<b>-</b>
<b>O</b>	<b>OUTROS SERVIÇOS COLECTIVOS</b>	<b>202</b>	<b>182</b>	<b>13</b>	<b>5</b>	<b>1</b>	<b>1</b>	<b>-</b>	<b>-</b>
90	Saneamento e higiene pública	1	1	-	-	-	-	-	-
91	Actividades associativas diversas	87	79	5	3	-	-	-	-
92	Actividades recreativas	48	37	7	2	1	1	-	-
93	Outras actividades de serviços	66	65	1	-	-	-	-	-
<b>Q</b>	<b>ORGANISMOS INTERNACIONAIS</b>	<b>1</b>	<b>1</b>	<b>-</b>	<b>-</b>	<b>-</b>	<b>-</b>	<b>-</b>	<b>-</b>

NÚMERO DE PESSOAS AO SERVIÇO NOS ESTABELECIMENTOS, POR ACTIVIDADES, SEGUNDO A DIMENSÃO DO ESTABELECIMENTO, NA ILHA DE SÃO MIGUEL							QUADRO 18		
DIMENSÃO (Pessoas)		TOTAL	< 10	10 a 19	20 a 49	50 a 99	100 a 199	200 a 499	500 e +
ACTIVIDADES (CAE - Rev. 2)									
<b>TOTAL</b>		<b>26 261</b>	<b>8 302</b>	<b>4 043</b>	<b>4 377</b>	<b>3 893</b>	<b>2 981</b>	<b>1 600</b>	<b>1 065</b>
<b>A</b>	<b>AGRICULTURA, CAÇA, SILVICULTURA</b>	<b>1 070</b>	<b>843</b>	<b>118</b>	<b>109</b>	-	-	-	-
<b>B</b>	<b>PESCA</b>	<b>83</b>	<b>25</b>	<b>29</b>	<b>29</b>	-	-	-	-
<b>C</b>	<b>INDÚSTRIAS EXTRACTIVAS</b>	<b>280</b>	<b>4</b>	-	<b>73</b>	<b>57</b>	<b>146</b>	-	-
<b>D</b>	<b>INDÚSTRIAS TRANSFORMADORAS</b>	<b>4 330</b>	<b>734</b>	<b>693</b>	<b>685</b>	<b>820</b>	<b>857</b>	<b>541</b>	-
DA	Alimentares, das bebidas e do tabaco	2 547	309	283	244	425	745	541	-
DB	Têxtil	105	14	18	-	73	-	-	-
DC	Indústria do couro	-	-	-	-	-	-	-	-
DD	Indústria da madeira e da cortiça	499	107	69	86	125	112	-	-
DE	Pasta de papel e cartão	248	47	45	156	-	-	-	-
DF	Fabricação de coque, produtos petrolíferos	-	-	-	-	-	-	-	-
DG	Produtos químicos, fibras sintéticas ou artificiais	7	7	-	-	-	-	-	-
DH	Artigos de borracha e matérias plásticas	66	7	59	-	-	-	-	-
DI	Outros produtos minerais não metálicos	359	71	105	125	58	-	-	-
DJ	Metalúrgicas de base e produtos metálicos	408	103	114	52	139	-	-	-
DK	Fabricação de máquinas	15	15	-	-	-	-	-	-
DL	Fabricação de equipamento eléctrico e de óptica	9	9	-	-	-	-	-	-
DM	Fabricação de material de transporte	31	9	-	22	-	-	-	-
DN	Outras indústrias transformadoras	36	36	-	-	-	-	-	-
<b>E</b>	<b>ELECTRICIDADE, GÁS E ÁGUA</b>	<b>384</b>	<b>26</b>	<b>24</b>	<b>74</b>	<b>119</b>	<b>141</b>	-	-
<b>F</b>	<b>CONSTRUÇÃO</b>	<b>3 995</b>	<b>405</b>	<b>411</b>	<b>929</b>	<b>915</b>	<b>260</b>	<b>540</b>	<b>535</b>
<b>G</b>	<b>COMÉRCIO</b>	<b>6 634</b>	<b>3 024</b>	<b>1 294</b>	<b>960</b>	<b>355</b>	<b>157</b>	<b>314</b>	<b>530</b>
50	Comércio, manutenção e reparação de veículos	1 013	411	223	314	65	-	-	-
51	Comércio por grosso e agentes do comércio	1 825	598	528	486	56	157	-	-
52	Comércio a retalho, reparação de bens pessoais	3 796	2 015	543	160	234	-	314	530
<b>H</b>	<b>ALOJAMENTO E RESTAURAÇÃO</b>	<b>2 095</b>	<b>950</b>	<b>382</b>	<b>280</b>	<b>360</b>	<b>123</b>	-	-
<b>I</b>	<b>TRANSPORTES E COMUNICAÇÕES</b>	<b>2 105</b>	<b>454</b>	<b>254</b>	<b>192</b>	<b>590</b>	<b>410</b>	<b>205</b>	-
60/63	Transportes, agências de viagens	1 633	400	216	146	503	163	205	-
64	Correios e telecomunicações	472	54	38	46	87	247	-	-
<b>J</b>	<b>ACTIVIDADES FINANCEIRAS</b>	<b>895</b>	<b>303</b>	<b>156</b>	<b>43</b>	<b>194</b>	<b>199</b>	-	-
65	Intermediação financeira	731	245	143	43	101	199	-	-
66	Seguros e fundos de pensões	155	49	13	-	93	-	-	-
67	Actividades auxiliares de intermediação financeira	9	9	-	-	-	-	-	-
<b>K</b>	<b>ACTIVIDADES IMOBILIÁRIAS</b>	<b>1 691</b>	<b>571</b>	<b>230</b>	<b>322</b>	<b>113</b>	<b>455</b>	-	-
70	Actividades imobiliárias	66	55	11	-	-	-	-	-
71	Aluguer de máquinas e de equipamentos	99	77	22	-	-	-	-	-
72	Actividades informáticas e conexas	29	19	10	-	-	-	-	-
73	Investigação e desenvolvimento	6	6	-	-	-	-	-	-
74	Outros serviços prestados às empresas	1 491	414	187	322	113	455	-	-
<b>M</b>	<b>EDUCAÇÃO</b>	<b>205</b>	<b>76</b>	<b>50</b>	<b>28</b>	<b>51</b>	-	-	-
<b>N</b>	<b>SAÚDE E ACÇÃO SOCIAL</b>	<b>1 564</b>	<b>465</b>	<b>230</b>	<b>478</b>	<b>267</b>	<b>124</b>	-	-
<b>O</b>	<b>OUTROS SERVIÇOS COLECTIVOS</b>	<b>929</b>	<b>421</b>	<b>172</b>	<b>175</b>	<b>52</b>	<b>109</b>	-	-
90	Saneamento e higiene pública	1	1	-	-	-	-	-	-
91	Actividades associativas diversas	308	155	65	88	-	-	-	-
92	Actividades recreativas	427	90	89	87	52	109	-	-
93	Outras actividades de serviços	193	175	18	-	-	-	-	-
<b>Q</b>	<b>ORGANISMOS INTERNACIONAIS</b>	<b>1</b>	<b>1</b>	-	-	-	-	-	-

**NÚMERO DE EMPRESAS, POR ACTIVIDADES, SEGUNDO OS ESCALÕES DE VOLUME DE VENDAS DA EMPRESA, NA ILHA DE SÃO MIGUEL**

**QUADRO 19**

ESCALÕES (Milhares de contos)	TOTAL	< 10	10 a 29	30 a 99	100 a 199	200 a 999	1 000 a 4 999	5 000 a 99 999	Ignorado / / não se aplica
ACTIVIDADES (CAE - Rev. 2)									
<b>TOTAL</b>	<b>2 637</b>	...	...	...	...	...	...	...	...
A AGRICULTURA, CAÇA, SILVICULTURA	522	169	175	40	3	8	1	1	125
B PESCA	13	-	4	5	1	3	-	-	-
C INDÚSTRIAS EXTRACTIVAS	5	1	-	-	-	3	1	-	-
D INDÚSTRIAS TRANSFORMADORAS	246	50	59	55	22	25	6	2	27
E ELECTRICIDADE, GÁS E ÁGUA	2	...	...	...	...	...	...	...	...
F CONSTRUÇÃO	145	19	16	32	15	23	4	2	34
G COMÉRCIO	782	77	142	247	116	117	25	5	53
H ALOJAMENTO E RESTAURAÇÃO	285	50	103	79	10	11	-	-	32
I TRANSPORTES E COMUNICAÇÕES	113	30	19	14	11	18	8	3	10
J ACTIVIDADES FINANCEIRAS	11	2	4	1	-	-	1	2	1
K ACTIVIDADES IMOBILIÁRIAS	202	65	42	39	14	12	-	-	30
M EDUCAÇÃO	21	9	4	2	-	-	-	-	6
N SAÚDE E ACÇÃO SOCIAL	131	24	27	19	5	5	-	1	50
O OUTROS SERVIÇOS COLECTIVOS	158	43	14	12	1	2	-	1	85
Q ORGANISMOS INTERNACIONAIS	1	-	-	-	-	-	-	-	1

**NÚMERO DE EMPRESAS, POR ACTIVIDADES, SEGUNDO A ANTIGUIDADE DA EMPRESA, NA ILHA DE SÃO MIGUEL**
**QUADRO 20**

ANTIGUIDADE (Anos)	TOTAL	< 1	1 a 4	5 a 9	10 a 19	20 a 49	50 e +	Ignorada
ACTIVIDADES (CAE - Rev. 2)								
<b>TOTAL</b>	<b>2 637</b>	<b>141</b>	<b>543</b>	<b>538</b>	<b>783</b>	<b>469</b>	<b>73</b>	<b>90</b>
<b>A AGRICULTURA, CAÇA, SILVICULTURA</b>	<b>522</b>	<b>15</b>	<b>104</b>	<b>108</b>	<b>179</b>	<b>76</b>	<b>4</b>	<b>36</b>
<b>B PESCA</b>	<b>13</b>	-	<b>6</b>	<b>4</b>	<b>1</b>	<b>1</b>	-	<b>1</b>
<b>C INDÚSTRIAS EXTRACTIVAS</b>	<b>5</b>	-	-	<b>2</b>	<b>3</b>	-	-	-
<b>D INDÚSTRIAS TRANSFORMADORAS</b>	<b>246</b>	<b>19</b>	<b>33</b>	<b>52</b>	<b>77</b>	<b>51</b>	<b>8</b>	<b>6</b>
DA Alimentares, das bebidas e do tabaco	98	5	14	21	31	20	4	3
DB Têxtil	7	-	4	1	1	1	-	-
DC Indústria do couro	-	-	-	-	-	-	-	-
DD Indústria da madeira e da cortiça	41	2	5	10	10	12	-	2
DE Pasta de papel e cartão	18	1	2	4	4	3	4	-
DF Fabricação de coque, produtos petrolíferos	-	-	-	-	-	-	-	-
DG Produtos químicos, fibras sintéticas ou artificiais	1	-	-	-	1	-	-	-
DH Artigos de borracha e matérias plásticas	5	-	-	2	2	1	-	-
DI Outros produtos minerais não metálicos	20	1	1	4	10	4	-	-
DJ Metalúrgicas de base e produtos metálicos	37	8	4	8	11	5	-	1
DK Fabricação de máquinas	2	1	1	-	-	-	-	-
DL Fabricação de equipamento eléctrico e de óptica	4	-	1	1	2	-	-	-
DM Fabricação de material de transporte	3	-	1	-	1	1	-	-
DN Outras indústrias transformadoras	10	1	-	1	4	4	-	-
<b>E ELECTRICIDADE, GÁS E ÁGUA</b>	<b>2</b>	-	-	-	<b>2</b>	-	-	-
<b>F CONSTRUÇÃO</b>	<b>145</b>	<b>23</b>	<b>47</b>	<b>24</b>	<b>35</b>	<b>13</b>	<b>2</b>	<b>1</b>
<b>G COMÉRCIO</b>	<b>782</b>	<b>28</b>	<b>153</b>	<b>155</b>	<b>245</b>	<b>168</b>	<b>18</b>	<b>15</b>
50 Comércio, manutenção e reparação de veículos	119	9	19	32	33	23	-	3
51 Comércio por grosso e agentes do comércio	166	5	30	32	54	41	4	-
52 Comércio a retalho, reparação de bens pessoais	497	14	104	91	158	104	14	12
<b>H ALOJAMENTO E RESTAURAÇÃO</b>	<b>285</b>	<b>22</b>	<b>66</b>	<b>62</b>	<b>85</b>	<b>42</b>	-	<b>8</b>
<b>I TRANSPORTES E COMUNICAÇÕES</b>	<b>113</b>	<b>5</b>	<b>30</b>	<b>18</b>	<b>23</b>	<b>31</b>	<b>6</b>	-
60/63 Transportes, agências de viagens	110	5	29	16	23	31	6	-
64 Correios e telecomunicações	3	-	1	2	-	-	-	-
<b>J ACTIVIDADES FINANCEIRAS</b>	<b>11</b>	-	<b>2</b>	<b>1</b>	<b>2</b>	<b>2</b>	<b>4</b>	-
65 Intermediação financeira	3	-	-	-	-	-	3	-
66 Seguros e fundos de pensões	4	-	1	-	1	1	1	-
67 Actividades auxiliares de intermediação financeira	4	-	1	1	1	1	-	-
<b>K ACTIVIDADES IMOBILIÁRIAS</b>	<b>202</b>	<b>13</b>	<b>52</b>	<b>53</b>	<b>54</b>	<b>27</b>	<b>2</b>	<b>1</b>
70 Actividades imobiliárias	22	1	9	4	5	3	-	-
71 Aluguer de máquinas e de equipamentos	19	3	6	4	2	4	-	-
72 Actividades informáticas e conexas	6	-	1	2	1	2	-	-
73 Investigação e desenvolvimento	1	-	1	-	-	-	-	-
74 Outros serviços prestados às empresas	154	9	35	43	46	18	2	1
<b>M EDUCAÇÃO</b>	<b>21</b>	<b>1</b>	<b>8</b>	<b>4</b>	<b>4</b>	<b>4</b>	-	-
<b>N SAÚDE E ACÇÃO SOCIAL</b>	<b>131</b>	<b>4</b>	<b>25</b>	<b>26</b>	<b>36</b>	<b>23</b>	<b>10</b>	<b>7</b>
<b>O OUTROS SERVIÇOS COLECTIVOS</b>	<b>158</b>	<b>11</b>	<b>17</b>	<b>29</b>	<b>37</b>	<b>31</b>	<b>19</b>	<b>14</b>
90 Saneamento e higiene pública	1	-	-	1	-	-	-	-
91 Actividades associativas diversas	66	2	5	5	12	16	13	13
92 Actividades recreativas	43	2	3	11	12	9	6	-
93 Outras actividades de serviços	48	7	9	12	13	6	-	1
<b>Q ORGANISMOS INTERNACIONAIS</b>	<b>1</b>	-	-	-	-	-	-	<b>1</b>

**TERCEIRA**





NÚMERO DE EMPRESAS, POR ACTIVIDADES, SEGUNDO A DIMENSÃO DA EMPRESA, NA ILHA TERCEIRA							QUADRO 21		
DIMENSÃO (Pessoas)		TOTAL	< 10	10 a 19	20 a 49	50 a 99	100 a 199	200 a 499	500 e +
ACTIVIDADES (CAE - Rev. 2)									
<b>TOTAL</b>		<b>1 183</b>	<b>1 005</b>	<b>113</b>	<b>47</b>	<b>12</b>	<b>4</b>	<b>2</b>	<b>-</b>
<b>A</b>	<b>AGRICULTURA, CAÇA, SILVICULTURA</b>	<b>137</b>	<b>134</b>	<b>2</b>	<b>1</b>	<b>-</b>	<b>-</b>	<b>-</b>	<b>-</b>
<b>B</b>	<b>PESCA</b>	<b>-</b>	<b>-</b>	<b>-</b>	<b>-</b>	<b>-</b>	<b>-</b>	<b>-</b>	<b>-</b>
<b>C</b>	<b>INDÚSTRIAS EXTRACTIVAS</b>	<b>3</b>	<b>1</b>	<b>2</b>	<b>-</b>	<b>-</b>	<b>-</b>	<b>-</b>	<b>-</b>
<b>D</b>	<b>INDÚSTRIAS TRANSFORMADORAS</b>	<b>109</b>	<b>75</b>	<b>21</b>	<b>9</b>	<b>2</b>	<b>1</b>	<b>1</b>	<b>-</b>
DA	Alimentares, das bebidas e do tabaco	26	11	8	4	1	1	1	-
DB	Têxtil	6	4	2	-	-	-	-	-
DC	Indústria do couro	-	-	-	-	-	-	-	-
DD	Indústria da madeira e da cortiça	26	24	2	-	-	-	-	-
DE	Pasta de papel e cartão	7	4	1	2	-	-	-	-
DF	Fabricação de coque, produtos petrolíferos	-	-	-	-	-	-	-	-
DG	Produtos químicos, fibras sintéticas ou artificiais	-	-	-	-	-	-	-	-
DH	Artigos de borracha e matérias plásticas	1	1	-	-	-	-	-	-
DI	Outros produtos minerais não metálicos	8	4	2	1	1	-	-	-
DJ	Metalúrgicas de base e produtos metálicos	27	21	4	2	-	-	-	-
DK	Fabricação de máquinas	2	2	-	-	-	-	-	-
DL	Fabricação de equipamento eléctrico e de óptica	1	1	-	-	-	-	-	-
DM	Fabricação de material de transporte	1	1	-	-	-	-	-	-
DN	Outras indústrias transformadoras	4	2	2	-	-	-	-	-
<b>E</b>	<b>ELECTRICIDADE, GÁS E ÁGUA</b>	<b>-</b>	<b>-</b>	<b>-</b>	<b>-</b>	<b>-</b>	<b>-</b>	<b>-</b>	<b>-</b>
<b>F</b>	<b>CONSTRUÇÃO</b>	<b>113</b>	<b>82</b>	<b>20</b>	<b>7</b>	<b>3</b>	<b>1</b>	<b>-</b>	<b>-</b>
<b>G</b>	<b>COMÉRCIO</b>	<b>418</b>	<b>370</b>	<b>31</b>	<b>14</b>	<b>2</b>	<b>1</b>	<b>-</b>	<b>-</b>
50	Comércio, manutenção e reparação de veículos	73	59	9	5	-	-	-	-
51	Comércio por grosso e agentes do comércio	46	32	6	7	-	1	-	-
52	Comércio a retalho, reparação de bens pessoais	299	279	16	2	2	-	-	-
<b>H</b>	<b>ALOJAMENTO E RESTAURAÇÃO</b>	<b>149</b>	<b>133</b>	<b>13</b>	<b>2</b>	<b>1</b>	<b>-</b>	<b>-</b>	<b>-</b>
<b>I</b>	<b>TRANSPORTES E COMUNICAÇÕES</b>	<b>23</b>	<b>12</b>	<b>7</b>	<b>3</b>	<b>-</b>	<b>1</b>	<b>-</b>	<b>-</b>
60/63	Transportes, agências de viagens	23	12	7	3	-	1	-	-
64	Correios e telecomunicações	-	-	-	-	-	-	-	-
<b>J</b>	<b>ACTIVIDADES FINANCEIRAS</b>	<b>2</b>	<b>1</b>	<b>-</b>	<b>-</b>	<b>1</b>	<b>-</b>	<b>-</b>	<b>-</b>
65	Intermediação financeira	1	-	-	-	1	-	-	-
66	Seguros e fundos de pensões	1	1	-	-	-	-	-	-
67	Actividades auxiliares de intermediação financeira	-	-	-	-	-	-	-	-
<b>K</b>	<b>ACTIVIDADES IMOBILIÁRIAS</b>	<b>74</b>	<b>66</b>	<b>5</b>	<b>2</b>	<b>1</b>	<b>-</b>	<b>-</b>	<b>-</b>
70	Actividades imobiliárias	6	6	-	-	-	-	-	-
71	Aluguer de máquinas e de equipamentos	10	9	1	-	-	-	-	-
72	Actividades informáticas e conexas	2	2	-	-	-	-	-	-
73	Investigação e desenvolvimento	-	-	-	-	-	-	-	-
74	Outros serviços prestados às empresas	56	49	4	2	1	-	-	-
<b>M</b>	<b>EDUCAÇÃO</b>	<b>10</b>	<b>7</b>	<b>1</b>	<b>2</b>	<b>-</b>	<b>-</b>	<b>-</b>	<b>-</b>
<b>N</b>	<b>SAÚDE E ACÇÃO SOCIAL</b>	<b>65</b>	<b>50</b>	<b>6</b>	<b>6</b>	<b>2</b>	<b>-</b>	<b>1</b>	<b>-</b>
<b>O</b>	<b>OUTROS SERVIÇOS COLECTIVOS</b>	<b>80</b>	<b>74</b>	<b>5</b>	<b>1</b>	<b>-</b>	<b>-</b>	<b>-</b>	<b>-</b>
90	Saneamento e higiene pública	-	-	-	-	-	-	-	-
91	Actividades associativas diversas	32	29	3	-	-	-	-	-
92	Actividades recreativas	18	16	1	1	-	-	-	-
93	Outras actividades de serviços	30	29	1	-	-	-	-	-
<b>Q</b>	<b>ORGANISMOS INTERNACIONAIS</b>	<b>-</b>	<b>-</b>	<b>-</b>	<b>-</b>	<b>-</b>	<b>-</b>	<b>-</b>	<b>-</b>

**NÚMERO DE PESSOAS AO SERVIÇO NAS EMPRESAS, POR ACTIVIDADES, SEGUNDO A DIMENSÃO DA EMPRESA, NA ILHA TERCEIRA**
**QUADRO 22**

DIMENSÃO (Pessoas)		TOTAL	< 10	10 a 19	20 a 49	50 a 99	100 a 199	200 a 499	500 e +
ACTIVIDADES (CAE - Rev. 2)									
<b>TOTAL</b>		<b>7 628</b>	<b>3 052</b>	<b>1 522</b>	<b>1 349</b>	<b>787</b>	<b>507</b>	<b>411</b>	<b>-</b>
<b>A</b>	<b>AGRICULTURA, CAÇA, SILVICULTURA</b>	<b>263</b>	<b>214</b>	<b>29</b>	<b>20</b>	-	-	-	-
<b>B</b>	<b>PESCA</b>	-	-	-	-	-	-	-	-
<b>C</b>	<b>INDÚSTRIAS EXTRACTIVAS</b>	<b>35</b>	<b>4</b>	<b>31</b>	-	-	-	-	-
<b>D</b>	<b>INDÚSTRIAS TRANSFORMADORAS</b>	<b>1 272</b>	<b>259</b>	<b>297</b>	<b>249</b>	<b>116</b>	<b>147</b>	<b>204</b>	-
DA	Alimentares, das bebidas e do tabaco	696	50	117	123	55	147	204	-
DB	Têxtil	44	20	24	-	-	-	-	-
DC	Indústria do couro	-	-	-	-	-	-	-	-
DD	Indústria da madeira e da cortiça	86	64	22	-	-	-	-	-
DE	Pasta de papel e cartão	91	16	17	58	-	-	-	-
DF	Fabricação de coque, produtos petrolíferos	-	-	-	-	-	-	-	-
DG	Produtos químicos, fibras sintéticas ou artificiais	-	-	-	-	-	-	-	-
DH	Artigos de borracha e matérias plásticas	6	6	-	-	-	-	-	-
DI	Outros produtos minerais não metálicos	129	13	34	21	61	-	-	-
DJ	Metalúrgicas de base e produtos metálicos	182	72	63	47	-	-	-	-
DK	Fabricação de máquinas	4	4	-	-	-	-	-	-
DL	Fabricação de equipamento eléctrico e de óptica	2	2	-	-	-	-	-	-
DM	Fabricação de material de transporte	3	3	-	-	-	-	-	-
DN	Outras indústrias transformadoras	29	9	20	-	-	-	-	-
<b>E</b>	<b>ELECTRICIDADE, GÁS E ÁGUA</b>	-	-	-	-	-	-	-	-
<b>F</b>	<b>CONSTRUÇÃO</b>	<b>1 101</b>	<b>357</b>	<b>263</b>	<b>191</b>	<b>174</b>	<b>116</b>	-	-
<b>G</b>	<b>COMÉRCIO</b>	<b>2 284</b>	<b>1 194</b>	<b>395</b>	<b>434</b>	<b>129</b>	<b>132</b>	-	-
50	Comércio, manutenção e reparação de veículos	492	199	124	169	-	-	-	-
51	Comércio por grosso e agentes do comércio	543	139	71	201	-	132	-	-
52	Comércio a retalho, reparação de bens pessoais	1 249	856	200	64	129	-	-	-
<b>H</b>	<b>ALOJAMENTO E RESTAURAÇÃO</b>	<b>702</b>	<b>432</b>	<b>165</b>	<b>55</b>	<b>50</b>	-	-	-
<b>I</b>	<b>TRANSPORTES E COMUNICAÇÕES</b>	<b>329</b>	<b>49</b>	<b>105</b>	<b>63</b>	-	<b>112</b>	-	-
60/63	Transportes, agências de viagens	329	49	105	63	-	112	-	-
64	Correios e telecomunicações	-	-	-	-	-	-	-	-
<b>J</b>	<b>ACTIVIDADES FINANCEIRAS</b>	<b>75</b>	<b>1</b>	-	-	<b>74</b>	-	-	-
65	Intermediação financeira	74	-	-	-	74	-	-	-
66	Seguros e fundos de pensões	1	1	-	-	-	-	-	-
67	Actividades auxiliares de intermediação financeira	-	-	-	-	-	-	-	-
<b>K</b>	<b>ACTIVIDADES IMOBILIÁRIAS</b>	<b>391</b>	<b>180</b>	<b>73</b>	<b>50</b>	<b>88</b>	-	-	-
70	Actividades imobiliárias	7	7	-	-	-	-	-	-
71	Aluguer de máquinas e de equipamentos	51	32	19	-	-	-	-	-
72	Actividades informáticas e conexas	7	7	-	-	-	-	-	-
73	Investigação e desenvolvimento	-	-	-	-	-	-	-	-
74	Outros serviços prestados às empresas	326	134	54	50	88	-	-	-
<b>M</b>	<b>EDUCAÇÃO</b>	<b>92</b>	<b>25</b>	<b>10</b>	<b>57</b>	-	-	-	-
<b>N</b>	<b>SAÚDE E ACÇÃO SOCIAL</b>	<b>791</b>	<b>147</b>	<b>89</b>	<b>192</b>	<b>156</b>	-	<b>207</b>	-
<b>O</b>	<b>OUTROS SERVIÇOS COLECTIVOS</b>	<b>293</b>	<b>190</b>	<b>65</b>	<b>38</b>	-	-	-	-
90	Saneamento e higiene pública	-	-	-	-	-	-	-	-
91	Actividades associativas diversas	111	72	39	-	-	-	-	-
92	Actividades recreativas	84	34	12	38	-	-	-	-
93	Outras actividades de serviços	98	84	14	-	-	-	-	-
<b>Q</b>	<b>ORGANISMOS INTERNACIONAIS</b>	-	-	-	-	-	-	-	-

**NÚMERO DE ESTABELECIMENTOS, POR ACTIVIDADES, SEGUNDO A DIMENSÃO DO ESTABELECIMENTO, NA ILHA TERCEIRA**
**QUADRO 23**

DIMENSÃO (Pessoas)		TOTAL	< 10	10 a 19	20 a 49	50 a 99	100 a 199	200 a 499	500 e +
ACTIVIDADES (CAE - Rev. 2)									
<b>TOTAL</b>		<b>1 542</b>	<b>1 314</b>	<b>140</b>	<b>67</b>	<b>13</b>	<b>7</b>	<b>1</b>	<b>-</b>
<b>A</b>	<b>AGRICULTURA, CAÇA, SILVICULTURA</b>	<b>144</b>	<b>142</b>	<b>1</b>	<b>1</b>	<b>-</b>	<b>-</b>	<b>-</b>	<b>-</b>
<b>B</b>	<b>PESCA</b>	<b>-</b>	<b>-</b>	<b>-</b>	<b>-</b>	<b>-</b>	<b>-</b>	<b>-</b>	<b>-</b>
<b>C</b>	<b>INDÚSTRIAS EXTRACTIVAS</b>	<b>3</b>	<b>1</b>	<b>2</b>	<b>-</b>	<b>-</b>	<b>-</b>	<b>-</b>	<b>-</b>
<b>D</b>	<b>INDÚSTRIAS TRANSFORMADORAS</b>	<b>127</b>	<b>88</b>	<b>24</b>	<b>11</b>	<b>2</b>	<b>2</b>	<b>-</b>	<b>-</b>
DA	Alimentares, das bebidas e do tabaco	33	16	8	5	2	2	-	-
DB	Têxtil	6	4	2	-	-	-	-	-
DC	Indústria do couro	-	-	-	-	-	-	-	-
DD	Indústria da madeira e da cortiça	30	28	2	-	-	-	-	-
DE	Pasta de papel e cartão	9	6	1	2	-	-	-	-
DF	Fabricação de coque, produtos petrolíferos	-	-	-	-	-	-	-	-
DG	Produtos químicos, fibras sintéticas ou artificiais	-	-	-	-	-	-	-	-
DH	Artigos de borracha e matérias plásticas	1	1	-	-	-	-	-	-
DI	Outros produtos minerais não metálicos	13	6	5	2	-	-	-	-
DJ	Metalúrgicas de base e produtos metálicos	27	21	4	2	-	-	-	-
DK	Fabricação de máquinas	2	2	-	-	-	-	-	-
DL	Fabricação de equipamento eléctrico e de óptica	1	1	-	-	-	-	-	-
DM	Fabricação de material de transporte	1	1	-	-	-	-	-	-
DN	Outras indústrias transformadoras	4	2	2	-	-	-	-	-
<b>E</b>	<b>ELECTRICIDADE, GÁS E ÁGUA</b>	<b>11</b>	<b>6</b>	<b>3</b>	<b>2</b>	<b>-</b>	<b>-</b>	<b>-</b>	<b>-</b>
<b>F</b>	<b>CONSTRUÇÃO</b>	<b>142</b>	<b>95</b>	<b>28</b>	<b>13</b>	<b>4</b>	<b>1</b>	<b>1</b>	<b>-</b>
<b>G</b>	<b>COMÉRCIO</b>	<b>552</b>	<b>500</b>	<b>35</b>	<b>14</b>	<b>1</b>	<b>2</b>	<b>-</b>	<b>-</b>
50	Comércio, manutenção e reparação de veículos	94	81	8	5	-	-	-	-
51	Comércio por grosso e agentes do comércio	74	58	12	3	1	-	-	-
52	Comércio a retalho, reparação de bens pessoais	384	361	15	6	-	2	-	-
<b>H</b>	<b>ALOJAMENTO E RESTAURAÇÃO</b>	<b>178</b>	<b>161</b>	<b>16</b>	<b>1</b>	<b>-</b>	<b>-</b>	<b>-</b>	<b>-</b>
<b>I</b>	<b>TRANSPORTES E COMUNICAÇÕES</b>	<b>49</b>	<b>34</b>	<b>6</b>	<b>7</b>	<b>1</b>	<b>1</b>	<b>-</b>	<b>-</b>
60/63	Transportes, agências de viagens	40	29	5	4	1	1	-	-
64	Correios e telecomunicações	9	5	1	3	-	-	-	-
<b>J</b>	<b>ACTIVIDADES FINANCEIRAS</b>	<b>35</b>	<b>28</b>	<b>5</b>	<b>2</b>	<b>-</b>	<b>-</b>	<b>-</b>	<b>-</b>
65	Intermediação financeira	29	22	5	2	-	-	-	-
66	Seguros e fundos de pensões	6	6	-	-	-	-	-	-
67	Actividades auxiliares de intermediação financeira	-	-	-	-	-	-	-	-
<b>K</b>	<b>ACTIVIDADES IMOBILIÁRIAS</b>	<b>107</b>	<b>96</b>	<b>7</b>	<b>2</b>	<b>2</b>	<b>-</b>	<b>-</b>	<b>-</b>
70	Actividades imobiliárias	6	6	-	-	-	-	-	-
71	Aluguer de máquinas e de equipamentos	17	16	1	-	-	-	-	-
72	Actividades informáticas e conexas	3	3	-	-	-	-	-	-
73	Investigação e desenvolvimento	-	-	-	-	-	-	-	-
74	Outros serviços prestados às empresas	81	71	6	2	2	-	-	-
<b>M</b>	<b>EDUCAÇÃO</b>	<b>11</b>	<b>7</b>	<b>1</b>	<b>3</b>	<b>-</b>	<b>-</b>	<b>-</b>	<b>-</b>
<b>N</b>	<b>SAÚDE E ACÇÃO SOCIAL</b>	<b>90</b>	<b>68</b>	<b>8</b>	<b>10</b>	<b>3</b>	<b>1</b>	<b>-</b>	<b>-</b>
<b>O</b>	<b>OUTROS SERVIÇOS COLECTIVOS</b>	<b>92</b>	<b>87</b>	<b>4</b>	<b>1</b>	<b>-</b>	<b>-</b>	<b>-</b>	<b>-</b>
90	Saneamento e higiene pública	1	1	-	-	-	-	-	-
91	Actividades associativas diversas	36	34	2	-	-	-	-	-
92	Actividades recreativas	21	19	1	1	-	-	-	-
93	Outras actividades de serviços	34	33	1	-	-	-	-	-
<b>Q</b>	<b>ORGANISMOS INTERNACIONAIS</b>	<b>1</b>	<b>1</b>	<b>-</b>	<b>-</b>	<b>-</b>	<b>-</b>	<b>-</b>	<b>-</b>

**NÚMERO DE PESSOAS AO SERVIÇO NOS ESTABELECIMENTOS, POR ACTIVIDADES, SEGUNDO A DIMENSÃO DO ESTABELECIMENTO, NA ILHA TERCEIRA** **QUADRO 24**

DIMENSÃO (Pessoas)		TOTAL	< 10	10 a 19	20 a 49	50 a 99	100 a 199	200 a 499	500 e +
ACTIVIDADES (CAE - Rev. 2)									
<b>TOTAL</b>		<b>9 595</b>	<b>3 788</b>	<b>1 876</b>	<b>1 882</b>	<b>914</b>	<b>906</b>	<b>229</b>	-
<b>A</b>	<b>AGRICULTURA, CAÇA, SILVICULTURA</b>	<b>264</b>	<b>226</b>	<b>18</b>	<b>20</b>	-	-	-	-
<b>B</b>	<b>PESCA</b>	-	-	-	-	-	-	-	-
<b>C</b>	<b>INDÚSTRIAS EXTRACTIVAS</b>	<b>32</b>	<b>1</b>	<b>31</b>	-	-	-	-	-
<b>D</b>	<b>INDÚSTRIAS TRANSFORMADORAS</b>	<b>1 279</b>	<b>287</b>	<b>346</b>	<b>285</b>	<b>111</b>	<b>250</b>	-	-
DA	Alimentares, das bebidas e do tabaco	669	47	117	144	111	250	-	-
DB	Têxtil	44	20	24	-	-	-	-	-
DC	Indústria do couro	-	-	-	-	-	-	-	-
DD	Indústria da madeira e da cortiça	100	78	22	-	-	-	-	-
DE	Pasta de papel e cartão	80	17	17	46	-	-	-	-
DF	Fabricação de coque, produtos petrolíferos	-	-	-	-	-	-	-	-
DG	Produtos químicos, fibras sintéticas ou artificiais	-	-	-	-	-	-	-	-
DH	Artigos de borracha e matérias plásticas	6	6	-	-	-	-	-	-
DI	Outros produtos minerais não metálicos	160	29	83	48	-	-	-	-
DJ	Metalúrgicas de base e produtos metálicos	182	72	63	47	-	-	-	-
DK	Fabricação de máquinas	4	4	-	-	-	-	-	-
DL	Fabricação de equipamento eléctrico e de óptica	2	2	-	-	-	-	-	-
DM	Fabricação de material de transporte	3	3	-	-	-	-	-	-
DN	Outras indústrias transformadoras	29	9	20	-	-	-	-	-
<b>E</b>	<b>ELECTRICIDADE, GÁS E ÁGUA</b>	<b>153</b>	<b>26</b>	<b>42</b>	<b>85</b>	-	-	-	-
<b>F</b>	<b>CONSTRUÇÃO</b>	<b>1 789</b>	<b>401</b>	<b>378</b>	<b>384</b>	<b>281</b>	<b>116</b>	<b>229</b>	-
<b>G</b>	<b>COMÉRCIO</b>	<b>2 598</b>	<b>1 403</b>	<b>450</b>	<b>402</b>	<b>70</b>	<b>273</b>	-	-
50	Comércio, manutenção e reparação de veículos	491	229	105	157	-	-	-	-
51	Comércio por grosso e agentes do comércio	502	201	154	77	70	-	-	-
52	Comércio a retalho, reparação de bens pessoais	1 605	973	191	168	-	273	-	-
<b>H</b>	<b>ALOJAMENTO E RESTAURAÇÃO</b>	<b>743</b>	<b>526</b>	<b>190</b>	<b>27</b>	-	-	-	-
<b>I</b>	<b>TRANSPORTES E COMUNICAÇÕES</b>	<b>625</b>	<b>133</b>	<b>88</b>	<b>193</b>	<b>99</b>	<b>112</b>	-	-
60/63	Transportes, agências de viagens	496	115	77	93	99	112	-	-
64	Correios e telecomunicações	129	18	11	100	-	-	-	-
<b>J</b>	<b>ACTIVIDADES FINANCEIRAS</b>	<b>233</b>	<b>114</b>	<b>60</b>	<b>59</b>	-	-	-	-
65	Intermediação financeira	213	94	60	59	-	-	-	-
66	Seguros e fundos de pensões	20	20	-	-	-	-	-	-
67	Actividades auxiliares de intermediação financeira	-	-	-	-	-	-	-	-
<b>K</b>	<b>ACTIVIDADES IMOBILIÁRIAS</b>	<b>532</b>	<b>226</b>	<b>99</b>	<b>50</b>	<b>157</b>	-	-	-
70	Actividades imobiliárias	7	7	-	-	-	-	-	-
71	Aluguer de máquinas e de equipamentos	55	36	19	-	-	-	-	-
72	Actividades informáticas e conexas	7	7	-	-	-	-	-	-
73	Investigação e desenvolvimento	-	-	-	-	-	-	-	-
74	Outros serviços prestados às empresas	463	176	80	50	157	-	-	-
<b>M</b>	<b>EDUCAÇÃO</b>	<b>125</b>	<b>22</b>	<b>10</b>	<b>93</b>	-	-	-	-
<b>N</b>	<b>SAÚDE E ACÇÃO SOCIAL</b>	<b>913</b>	<b>207</b>	<b>109</b>	<b>246</b>	<b>196</b>	<b>155</b>	-	-
<b>O</b>	<b>OUTROS SERVIÇOS COLECTIVOS</b>	<b>308</b>	<b>215</b>	<b>55</b>	<b>38</b>	-	-	-	-
90	Saneamento e higiene pública	1	1	-	-	-	-	-	-
91	Actividades associativas diversas	113	84	29	-	-	-	-	-
92	Actividades recreativas	92	42	12	38	-	-	-	-
93	Outras actividades de serviços	102	88	14	-	-	-	-	-
<b>Q</b>	<b>ORGANISMOS INTERNACIONAIS</b>	<b>1</b>	<b>1</b>	-	-	-	-	-	-

**NÚMERO DE EMPRESAS, POR ACTIVIDADES, SEGUNDO OS ESCALÕES DE VOLUME DE VENDAS DA EMPRESA, NA ILHA TERCEIRA**

**QUADRO 25**

ACTIVIDADES (CAE - Rev. 2)	ESCALÕES (Milhares de contos)								
	TOTAL	< 10	10 a 29	30 a 99	100 a 199	200 a 999	1 000 a 4 999	5 000 a 99 999	Ignorado / / não se aplica
<b>TOTAL</b>	<b>1 183</b>	...	...	...	...	...	...	...	...
A AGRICULTURA, CAÇA, SILVICULTURA	137	33	39	10	2	2	1	-	50
B PESCA	-	-	-	-	-	-	-	-	-
C INDÚSTRIAS EXTRACTIVAS	3	-	-	-	2	-	-	-	1
D INDÚSTRIAS TRANSFORMADORAS	109	25	24	26	12	10	1	2	9
E ELECTRICIDADE, GÁS E ÁGUA	-	-	-	-	-	-	-	-	-
F CONSTRUÇÃO	113	31	23	22	3	7	1	-	26
G COMÉRCIO	418	51	93	131	49	58	7	-	29
H ALOJAMENTO E RESTAURAÇÃO	149	27	66	37	2	-	-	-	17
I TRANSPORTES E COMUNICAÇÕES	23	2	1	3	4	9	1	-	3
J ACTIVIDADES FINANCEIRAS	2	...	...	...	...	...	...	...	...
K ACTIVIDADES IMOBILIÁRIAS	74	26	12	13	4	2	-	-	17
M EDUCAÇÃO	10	-	4	1	1	1	-	-	3
N SAÚDE E ACÇÃO SOCIAL	65	11	20	10	3	1	-	-	20
O OUTROS SERVIÇOS COLECTIVOS	80	27	11	9	1	-	-	-	32
Q ORGANISMOS INTERNACIONAIS	-	-	-	-	-	-	-	-	-

**NÚMERO DE EMPRESAS, POR ACTIVIDADES, SEGUNDO A ANTIGUIDADE DA EMPRESA, NA ILHA TERCEIRA**
**QUADRO 26**

ACTIVIDADES (CAE - Rev. 2)	ANTIGUIDADE (Anos)							
	TOTAL	< 1	1 a 4	5 a 9	10 a 19	20 a 49	50 e +	Ignorada
<b>TOTAL</b>	<b>1 183</b>	<b>64</b>	<b>284</b>	<b>260</b>	<b>334</b>	<b>185</b>	<b>37</b>	<b>19</b>
<b>A AGRICULTURA, CAÇA, SILVICULTURA</b>	<b>137</b>	<b>7</b>	<b>28</b>	<b>26</b>	<b>49</b>	<b>20</b>	<b>3</b>	<b>4</b>
<b>B PESCA</b>	-	-	-	-	-	-	-	-
<b>C INDÚSTRIAS EXTRACTIVAS</b>	<b>3</b>	-	<b>1</b>	<b>1</b>	<b>1</b>	-	-	-
<b>D INDÚSTRIAS TRANSFORMADORAS</b>	<b>109</b>	<b>3</b>	<b>18</b>	<b>27</b>	<b>34</b>	<b>19</b>	<b>5</b>	<b>3</b>
DA Alimentares, das bebidas e do tabaco	26	1	4	7	4	7	2	1
DB Têxtil	6	-	-	-	4	1	1	-
DC Indústria do couro	-	-	-	-	-	-	-	-
DD Indústria da madeira e da cortiça	26	1	3	5	14	3	-	-
DE Pasta de papel e cartão	7	-	-	2	1	2	2	-
DF Fabricação de coque, produtos petrolíferos	-	-	-	-	-	-	-	-
DG Produtos químicos, fibras sintéticas ou artificiais	-	-	-	-	-	-	-	-
DH Artigos de borracha e matérias plásticas	1	-	-	-	-	1	-	-
DI Outros produtos minerais não metálicos	8	-	2	2	2	2	-	-
DJ Metalúrgicas de base e produtos metálicos	27	1	6	8	7	3	-	2
DK Fabricação de máquinas	2	-	2	-	-	-	-	-
DL Fabricação de equipamento eléctrico e de óptica	1	-	1	-	-	-	-	-
DM Fabricação de material de transporte	1	-	-	1	-	-	-	-
DN Outras indústrias transformadoras	4	-	-	2	2	-	-	-
<b>E ELECTRICIDADE, GÁS E ÁGUA</b>	-	-	-	-	-	-	-	-
<b>F CONSTRUÇÃO</b>	<b>113</b>	<b>20</b>	<b>38</b>	<b>17</b>	<b>31</b>	<b>6</b>	-	<b>1</b>
<b>G COMÉRCIO</b>	<b>418</b>	<b>15</b>	<b>98</b>	<b>106</b>	<b>112</b>	<b>80</b>	<b>4</b>	<b>3</b>
50 Comércio, manutenção e reparação de veículos	73	2	21	18	18	14	-	-
51 Comércio por grosso e agentes do comércio	46	-	6	13	18	8	1	-
52 Comércio a retalho, reparação de bens pessoais	299	13	71	75	76	58	3	3
<b>H ALOJAMENTO E RESTAURAÇÃO</b>	<b>149</b>	<b>8</b>	<b>55</b>	<b>30</b>	<b>40</b>	<b>11</b>	<b>2</b>	<b>3</b>
<b>I TRANSPORTES E COMUNICAÇÕES</b>	<b>23</b>	<b>1</b>	<b>1</b>	<b>5</b>	<b>8</b>	<b>6</b>	<b>1</b>	<b>1</b>
60/63 Transportes, agências de viagens	23	1	1	5	8	6	1	1
64 Correios e telecomunicações	-	-	-	-	-	-	-	-
<b>J ACTIVIDADES FINANCEIRAS</b>	<b>2</b>	-	-	-	<b>1</b>	-	<b>1</b>	-
65 Intermediação financeira	1	-	-	-	-	-	1	-
66 Seguros e fundos de pensões	1	-	-	-	1	-	-	-
67 Actividades auxiliares de intermediação financeira	-	-	-	-	-	-	-	-
<b>K ACTIVIDADES IMOBILIÁRIAS</b>	<b>74</b>	<b>7</b>	<b>24</b>	<b>19</b>	<b>19</b>	<b>2</b>	-	<b>3</b>
70 Actividades imobiliárias	6	-	1	3	1	-	-	1
71 Aluguer de máquinas e de equipamentos	10	1	4	1	3	1	-	-
72 Actividades informáticas e conexas	2	-	2	-	-	-	-	-
73 Investigação e desenvolvimento	-	-	-	-	-	-	-	-
74 Outros serviços prestados às empresas	56	6	17	15	15	1	-	2
<b>M EDUCAÇÃO</b>	<b>10</b>	-	<b>2</b>	-	<b>5</b>	<b>2</b>	<b>1</b>	-
<b>N SAÚDE E ACÇÃO SOCIAL</b>	<b>65</b>	<b>1</b>	<b>11</b>	<b>15</b>	<b>19</b>	<b>9</b>	<b>9</b>	<b>1</b>
<b>O OUTROS SERVIÇOS COLECTIVOS</b>	<b>80</b>	<b>2</b>	<b>8</b>	<b>14</b>	<b>15</b>	<b>30</b>	<b>11</b>	-
90 Saneamento e higiene pública	-	-	-	-	-	-	-	-
91 Actividades associativas diversas	32	-	1	2	3	20	6	-
92 Actividades recreativas	18	-	2	2	4	5	5	-
93 Outras actividades de serviços	30	2	5	10	8	5	-	-
<b>Q ORGANISMOS INTERNACIONAIS</b>	-	-	-	-	-	-	-	-

**GRACIOSA**





**NÚMERO DE EMPRESAS, POR ACTIVIDADES, SEGUNDO A DIMENSÃO DA EMPRESA, NA ILHA GRACIOSA** **QUADRO 27**

ACTIVIDADES (CAE - Rev. 2)	DIMENSÃO (Pessoas)							
	TOTAL	< 10	10 a 19	20 a 49	50 a 99	100 a 199	200 a 499	500 e +
<b>TOTAL</b>	<b>108</b>	<b>96</b>	<b>9</b>	<b>2</b>	<b>1</b>	-	-	-
<b>A AGRICULTURA, CAÇA, SILVICULTURA</b>	<b>16</b>	<b>16</b>	-	-	-	-	-	-
<b>B PESCA</b>	<b>2</b>	<b>2</b>	-	-	-	-	-	-
<b>C INDÚSTRIAS EXTRACTIVAS</b>	-	-	-	-	-	-	-	-
<b>D INDÚSTRIAS TRANSFORMADORAS</b>	<b>11</b>	<b>9</b>	<b>2</b>	-	-	-	-	-
DA Alimentares, das bebidas e do tabaco	4	2	2	-	-	-	-	-
DB Têxtil	1	1	-	-	-	-	-	-
DC Indústria do couro	-	-	-	-	-	-	-	-
DD Indústria da madeira e da cortiça	4	4	-	-	-	-	-	-
DE Pasta de papel e cartão	-	-	-	-	-	-	-	-
DF Fabricação de coque, produtos petrolíferos	-	-	-	-	-	-	-	-
DG Produtos químicos, fibras sintéticas ou artificiais	-	-	-	-	-	-	-	-
DH Artigos de borracha e matérias plásticas	-	-	-	-	-	-	-	-
DI Outros produtos minerais não metálicos	-	-	-	-	-	-	-	-
DJ Metalúrgicas de base e produtos metálicos	2	2	-	-	-	-	-	-
DK Fabricação de máquinas	-	-	-	-	-	-	-	-
DL Fabricação de equipamento eléctrico e de óptica	-	-	-	-	-	-	-	-
DM Fabricação de material de transporte	-	-	-	-	-	-	-	-
DN Outras indústrias transformadoras	-	-	-	-	-	-	-	-
<b>E ELECTRICIDADE, GÁS E ÁGUA</b>	-	-	-	-	-	-	-	-
<b>F CONSTRUÇÃO</b>	<b>12</b>	<b>10</b>	<b>1</b>	<b>1</b>	-	-	-	-
<b>G COMÉRCIO</b>	<b>33</b>	<b>30</b>	<b>3</b>	-	-	-	-	-
50 Comércio, manutenção e reparação de veículos	6	6	-	-	-	-	-	-
51 Comércio por grosso e agentes do comércio	3	3	-	-	-	-	-	-
52 Comércio a retalho, reparação de bens pessoais	24	21	3	-	-	-	-	-
<b>H ALOJAMENTO E RESTAURAÇÃO</b>	<b>12</b>	<b>11</b>	<b>1</b>	-	-	-	-	-
<b>I TRANSPORTES E COMUNICAÇÕES</b>	<b>4</b>	<b>2</b>	<b>1</b>	<b>1</b>	-	-	-	-
60/63 Transportes, agências de viagens	4	2	1	1	-	-	-	-
64 Correios e telecomunicações	-	-	-	-	-	-	-	-
<b>J ACTIVIDADES FINANCEIRAS</b>	-	-	-	-	-	-	-	-
65 Intermediação financeira	-	-	-	-	-	-	-	-
66 Seguros e fundos de pensões	-	-	-	-	-	-	-	-
67 Actividades auxiliares de intermediação financeira	-	-	-	-	-	-	-	-
<b>K ACTIVIDADES IMOBILIÁRIAS</b>	<b>4</b>	<b>4</b>	-	-	-	-	-	-
70 Actividades imobiliárias	-	-	-	-	-	-	-	-
71 Aluguer de máquinas e de equipamentos	1	1	-	-	-	-	-	-
72 Actividades informáticas e conexas	-	-	-	-	-	-	-	-
73 Investigação e desenvolvimento	-	-	-	-	-	-	-	-
74 Outros serviços prestados às empresas	3	3	-	-	-	-	-	-
<b>M EDUCAÇÃO</b>	<b>2</b>	<b>1</b>	<b>1</b>	-	-	-	-	-
<b>N SAÚDE E ACÇÃO SOCIAL</b>	<b>2</b>	<b>1</b>	-	-	<b>1</b>	-	-	-
<b>O OUTROS SERVIÇOS COLECTIVOS</b>	<b>10</b>	<b>10</b>	-	-	-	-	-	-
90 Saneamento e higiene pública	-	-	-	-	-	-	-	-
91 Actividades associativas diversas	5	5	-	-	-	-	-	-
92 Actividades recreativas	1	1	-	-	-	-	-	-
93 Outras actividades de serviços	4	4	-	-	-	-	-	-
<b>Q ORGANISMOS INTERNACIONAIS</b>	-	-	-	-	-	-	-	-

**NÚMERO DE PESSOAS AO SERVIÇO NAS EMPRESAS, POR ACTIVIDADES, SEGUNDO A DIMENSÃO DA EMPRESA, NA ILHA GRACIOSA**
**QUADRO 28**

ACTIVIDADES (CAE - Rev. 2)	DIMENSÃO (Pessoas)							
	TOTAL	< 10	10 a 19	20 a 49	50 a 99	100 a 199	200 a 499	500 e +
<b>TOTAL</b>	<b>478</b>	<b>251</b>	<b>115</b>	<b>56</b>	<b>56</b>	-	-	-
<b>A AGRICULTURA, CAÇA, SILVICULTURA</b>	<b>25</b>	<b>25</b>	-	-	-	-	-	-
<b>B PESCA</b>	<b>4</b>	<b>4</b>	-	-	-	-	-	-
<b>C INDÚSTRIAS EXTRACTIVAS</b>	-	-	-	-	-	-	-	-
<b>D INDÚSTRIAS TRANSFORMADORAS</b>	<b>65</b>	<b>34</b>	<b>31</b>	-	-	-	-	-
DA Alimentares, das bebidas e do tabaco	41	10	31	-	-	-	-	-
DB Têxtil	1	1	-	-	-	-	-	-
DC Indústria do couro	-	-	-	-	-	-	-	-
DD Indústria da madeira e da cortiça	17	17	-	-	-	-	-	-
DE Pasta de papel e cartão	-	-	-	-	-	-	-	-
DF Fabricação de coque, produtos petrolíferos	-	-	-	-	-	-	-	-
DG Produtos químicos, fibras sintéticas ou artificiais	-	-	-	-	-	-	-	-
DH Artigos de borracha e matérias plásticas	-	-	-	-	-	-	-	-
DI Outros produtos minerais não metálicos	-	-	-	-	-	-	-	-
DJ Metalúrgicas de base e produtos metálicos	6	6	-	-	-	-	-	-
DK Fabricação de máquinas	-	-	-	-	-	-	-	-
DL Fabricação de equipamento eléctrico e de óptica	-	-	-	-	-	-	-	-
DM Fabricação de material de transporte	-	-	-	-	-	-	-	-
DN Outras indústrias transformadoras	-	-	-	-	-	-	-	-
<b>E ELECTRICIDADE, GÁS E ÁGUA</b>	-	-	-	-	-	-	-	-
<b>F CONSTRUÇÃO</b>	<b>61</b>	<b>25</b>	<b>11</b>	<b>25</b>	-	-	-	-
<b>G COMÉRCIO</b>	<b>119</b>	<b>83</b>	<b>36</b>	-	-	-	-	-
50 Comércio, manutenção e reparação de veículos	30	30	-	-	-	-	-	-
51 Comércio por grosso e agentes do comércio	8	8	-	-	-	-	-	-
52 Comércio a retalho, reparação de bens pessoais	81	45	36	-	-	-	-	-
<b>H ALOJAMENTO E RESTAURAÇÃO</b>	<b>38</b>	<b>27</b>	<b>11</b>	-	-	-	-	-
<b>I TRANSPORTES E COMUNICAÇÕES</b>	<b>52</b>	<b>11</b>	<b>10</b>	<b>31</b>	-	-	-	-
60/63 Transportes, agências de viagens	52	11	10	31	-	-	-	-
64 Correios e telecomunicações	-	-	-	-	-	-	-	-
<b>J ACTIVIDADES FINANCEIRAS</b>	-	-	-	-	-	-	-	-
65 Intermediação financeira	-	-	-	-	-	-	-	-
66 Seguros e fundos de pensões	-	-	-	-	-	-	-	-
67 Actividades auxiliares de intermediação financeira	-	-	-	-	-	-	-	-
<b>K ACTIVIDADES IMOBILIÁRIAS</b>	<b>6</b>	<b>6</b>	-	-	-	-	-	-
70 Actividades imobiliárias	-	-	-	-	-	-	-	-
71 Aluguer de máquinas e de equipamentos	2	2	-	-	-	-	-	-
72 Actividades informáticas e conexas	-	-	-	-	-	-	-	-
73 Investigação e desenvolvimento	-	-	-	-	-	-	-	-
74 Outros serviços prestados às empresas	4	4	-	-	-	-	-	-
<b>M EDUCAÇÃO</b>	<b>25</b>	<b>9</b>	<b>16</b>	-	-	-	-	-
<b>N SAÚDE E ACÇÃO SOCIAL</b>	<b>64</b>	<b>8</b>	-	-	<b>56</b>	-	-	-
<b>O OUTROS SERVIÇOS COLECTIVOS</b>	<b>19</b>	<b>19</b>	-	-	-	-	-	-
90 Saneamento e higiene pública	-	-	-	-	-	-	-	-
91 Actividades associativas diversas	13	13	-	-	-	-	-	-
92 Actividades recreativas	2	2	-	-	-	-	-	-
93 Outras actividades de serviços	4	4	-	-	-	-	-	-
<b>Q ORGANISMOS INTERNACIONAIS</b>	-	-	-	-	-	-	-	-

**NÚMERO DE ESTABELECIMENTOS, POR ACTIVIDADES, SEGUNDO A DIMENSÃO DO ESTABELECIMENTO, NA ILHA GRACIOSA**
**QUADRO 29**

DIMENSÃO (Pessoas)		TOTAL	< 10	10 a 19	20 a 49	50 a 99	100 a 199	200 a 499	500 e +
ACTIVIDADES (CAE - Rev. 2)									
<b>TOTAL</b>		<b>145</b>	<b>133</b>	<b>9</b>	<b>3</b>	-	-	-	-
<b>A</b>	<b>AGRICULTURA, CAÇA, SILVICULTURA</b>	<b>16</b>	<b>16</b>	-	-	-	-	-	-
<b>B</b>	<b>PESCA</b>	<b>2</b>	<b>2</b>	-	-	-	-	-	-
<b>C</b>	<b>INDÚSTRIAS EXTRACTIVAS</b>	-	-	-	-	-	-	-	-
<b>D</b>	<b>INDÚSTRIAS TRANSFORMADORAS</b>	<b>12</b>	<b>9</b>	<b>2</b>	<b>1</b>	-	-	-	-
DA	Alimentares, das bebidas e do tabaco	5	2	2	1	-	-	-	-
DB	Têxtil	1	1	-	-	-	-	-	-
DC	Indústria do couro	-	-	-	-	-	-	-	-
DD	Indústria da madeira e da cortiça	4	4	-	-	-	-	-	-
DE	Pasta de papel e cartão	-	-	-	-	-	-	-	-
DF	Fabricação de coque, produtos petrolíferos	-	-	-	-	-	-	-	-
DG	Produtos químicos, fibras sintéticas ou artificiais	-	-	-	-	-	-	-	-
DH	Artigos de borracha e matérias plásticas	-	-	-	-	-	-	-	-
DI	Outros produtos minerais não metálicos	-	-	-	-	-	-	-	-
DJ	Metalúrgicas de base e produtos metálicos	2	2	-	-	-	-	-	-
DK	Fabricação de máquinas	-	-	-	-	-	-	-	-
DL	Fabricação de equipamento eléctrico e de óptica	-	-	-	-	-	-	-	-
DM	Fabricação de material de transporte	-	-	-	-	-	-	-	-
DN	Outras indústrias transformadoras	-	-	-	-	-	-	-	-
<b>E</b>	<b>ELECTRICIDADE, GÁS E ÁGUA</b>	<b>3</b>	<b>3</b>	-	-	-	-	-	-
<b>F</b>	<b>CONSTRUÇÃO</b>	<b>14</b>	<b>12</b>	<b>1</b>	<b>1</b>	-	-	-	-
<b>G</b>	<b>COMÉRCIO</b>	<b>46</b>	<b>45</b>	<b>1</b>	-	-	-	-	-
50	Comércio, manutenção e reparação de veículos	9	9	-	-	-	-	-	-
51	Comércio por grosso e agentes do comércio	7	7	-	-	-	-	-	-
52	Comércio a retalho, reparação de bens pessoais	30	29	1	-	-	-	-	-
<b>H</b>	<b>ALOJAMENTO E RESTAURAÇÃO</b>	<b>13</b>	<b>12</b>	<b>1</b>	-	-	-	-	-
<b>I</b>	<b>TRANSPORTES E COMUNICAÇÕES</b>	<b>9</b>	<b>7</b>	<b>2</b>	-	-	-	-	-
60/63	Transportes, agências de viagens	7	5	2	-	-	-	-	-
64	Correios e telecomunicações	2	2	-	-	-	-	-	-
<b>J</b>	<b>ACTIVIDADES FINANCEIRAS</b>	<b>6</b>	<b>6</b>	-	-	-	-	-	-
65	Intermediação financeira	5	5	-	-	-	-	-	-
66	Seguros e fundos de pensões	1	1	-	-	-	-	-	-
67	Actividades auxiliares de intermediação financeira	-	-	-	-	-	-	-	-
<b>K</b>	<b>ACTIVIDADES IMOBILIÁRIAS</b>	<b>5</b>	<b>5</b>	-	-	-	-	-	-
70	Actividades imobiliárias	-	-	-	-	-	-	-	-
71	Aluguer de máquinas e de equipamentos	1	1	-	-	-	-	-	-
72	Actividades informáticas e conexas	-	-	-	-	-	-	-	-
73	Investigação e desenvolvimento	-	-	-	-	-	-	-	-
74	Outros serviços prestados às empresas	4	4	-	-	-	-	-	-
<b>M</b>	<b>EDUCAÇÃO</b>	<b>2</b>	<b>1</b>	<b>1</b>	-	-	-	-	-
<b>N</b>	<b>SAÚDE E ACÇÃO SOCIAL</b>	<b>6</b>	<b>4</b>	<b>1</b>	<b>1</b>	-	-	-	-
<b>O</b>	<b>OUTROS SERVIÇOS COLECTIVOS</b>	<b>11</b>	<b>11</b>	-	-	-	-	-	-
90	Saneamento e higiene pública	-	-	-	-	-	-	-	-
91	Actividades associativas diversas	5	5	-	-	-	-	-	-
92	Actividades recreativas	1	1	-	-	-	-	-	-
93	Outras actividades de serviços	5	5	-	-	-	-	-	-
<b>Q</b>	<b>ORGANISMOS INTERNACIONAIS</b>	-	-	-	-	-	-	-	-

**NÚMERO DE PESSOAS AO SERVIÇO NOS ESTABELECIMENTOS, POR ACTIVIDADES, SEGUNDO A DIMENSÃO DO ESTABELECIMENTO, NA ILHA GRACIOSA**
**QUADRO 30**

DIMENSÃO (Pessoas)		TOTAL	< 10	10 a 19	20 a 49	50 a 99	100 a 199	200 a 499	500 e +
ACTIVIDADES (CAE - Rev. 2)									
<b>TOTAL</b>		<b>567</b>	<b>373</b>	<b>118</b>	<b>76</b>	-	-	-	-
<b>A</b>	<b>AGRICULTURA, CAÇA, SILVICULTURA</b>	<b>25</b>	<b>25</b>	-	-	-	-	-	-
<b>B</b>	<b>PESCA</b>	<b>4</b>	<b>4</b>	-	-	-	-	-	-
<b>C</b>	<b>INDÚSTRIAS EXTRACTIVAS</b>	-	-	-	-	-	-	-	-
<b>D</b>	<b>INDÚSTRIAS TRANSFORMADORAS</b>	<b>86</b>	<b>34</b>	<b>31</b>	<b>21</b>	-	-	-	-
DA	Alimentares, das bebidas e do tabaco	62	10	31	21	-	-	-	-
DB	Têxtil	1	1	-	-	-	-	-	-
DC	Indústria do couro	-	-	-	-	-	-	-	-
DD	Indústria da madeira e da cortiça	17	17	-	-	-	-	-	-
DE	Pasta de papel e cartão	-	-	-	-	-	-	-	-
DF	Fabricação de coque, produtos petrolíferos	-	-	-	-	-	-	-	-
DG	Produtos químicos, fibras sintéticas ou artificiais	-	-	-	-	-	-	-	-
DH	Artigos de borracha e matérias plásticas	-	-	-	-	-	-	-	-
DI	Outros produtos minerais não metálicos	-	-	-	-	-	-	-	-
DJ	Metalúrgicas de base e produtos metálicos	6	6	-	-	-	-	-	-
DK	Fabricação de máquinas	-	-	-	-	-	-	-	-
DL	Fabricação de equipamento eléctrico e de óptica	-	-	-	-	-	-	-	-
DM	Fabricação de material de transporte	-	-	-	-	-	-	-	-
DN	Outras indústrias transformadoras	-	-	-	-	-	-	-	-
<b>E</b>	<b>ELECTRICIDADE, GÁS E ÁGUA</b>	<b>19</b>	<b>19</b>	-	-	-	-	-	-
<b>F</b>	<b>CONSTRUÇÃO</b>	<b>70</b>	<b>34</b>	<b>11</b>	<b>25</b>	-	-	-	-
<b>G</b>	<b>COMÉRCIO</b>	<b>133</b>	<b>119</b>	<b>14</b>	-	-	-	-	-
50	Comércio, manutenção e reparação de veículos	38	38	-	-	-	-	-	-
51	Comércio por grosso e agentes do comércio	15	15	-	-	-	-	-	-
52	Comércio a retalho, reparação de bens pessoais	80	66	14	-	-	-	-	-
<b>H</b>	<b>ALOJAMENTO E RESTAURAÇÃO</b>	<b>40</b>	<b>29</b>	<b>11</b>	-	-	-	-	-
<b>I</b>	<b>TRANSPORTES E COMUNICAÇÕES</b>	<b>50</b>	<b>25</b>	<b>25</b>	-	-	-	-	-
60/63	Transportes, agências de viagens	39	14	25	-	-	-	-	-
64	Correios e telecomunicações	11	11	-	-	-	-	-	-
<b>J</b>	<b>ACTIVIDADES FINANCEIRAS</b>	<b>27</b>	<b>27</b>	-	-	-	-	-	-
65	Intermediação financeira	26	26	-	-	-	-	-	-
66	Seguros e fundos de pensões	1	1	-	-	-	-	-	-
67	Actividades auxiliares de intermediação financeira	-	-	-	-	-	-	-	-
<b>K</b>	<b>ACTIVIDADES IMOBILIÁRIAS</b>	<b>11</b>	<b>11</b>	-	-	-	-	-	-
70	Actividades imobiliárias	-	-	-	-	-	-	-	-
71	Aluguer de máquinas e de equipamentos	2	2	-	-	-	-	-	-
72	Actividades informáticas e conexas	-	-	-	-	-	-	-	-
73	Investigação e desenvolvimento	-	-	-	-	-	-	-	-
74	Outros serviços prestados às empresas	9	9	-	-	-	-	-	-
<b>M</b>	<b>EDUCAÇÃO</b>	<b>19</b>	<b>3</b>	<b>16</b>	-	-	-	-	-
<b>N</b>	<b>SAÚDE E ACÇÃO SOCIAL</b>	<b>62</b>	<b>22</b>	<b>10</b>	<b>30</b>	-	-	-	-
<b>O</b>	<b>OUTROS SERVIÇOS COLECTIVOS</b>	<b>21</b>	<b>21</b>	-	-	-	-	-	-
90	Saneamento e higiene pública	-	-	-	-	-	-	-	-
91	Actividades associativas diversas	13	13	-	-	-	-	-	-
92	Actividades recreativas	2	2	-	-	-	-	-	-
93	Outras actividades de serviços	6	6	-	-	-	-	-	-
<b>Q</b>	<b>ORGANISMOS INTERNACIONAIS</b>	-	-	-	-	-	-	-	-

**NÚMERO DE EMPRESAS, POR ACTIVIDADES, SEGUNDO OS ESCALÕES DE VOLUME DE VENDAS DA EMPRESA, NA ILHA GRACIOSA**

**QUADRO 31**

ESCALÕES (Milhares de contos)	TOTAL	< 10	10 a 29	30 a 99	100 a 199	200 a 999	1 000 a 4 999	5 000 a 99 999	Ignorado / / não se aplica
ACTIVIDADES (CAE - Rev. 2)									
<b>TOTAL</b>	<b>108</b>	...	...	...	...	...	...	...	...
A AGRICULTURA, CAÇA, SILVICULTURA	16	2	5	-	-	-	-	-	9
B PESCA	2	...	...	...	...	...	...	...	...
C INDÚSTRIAS EXTRACTIVAS	-	-	-	-	-	-	-	-	-
D INDÚSTRIAS TRANSFORMADORAS	11	3	3	4	-	-	-	-	1
E ELECTRICIDADE, GÁS E ÁGUA	-	-	-	-	-	-	-	-	-
F CONSTRUÇÃO	12	2	-	-	1	-	-	-	9
G COMÉRCIO	33	6	7	9	8	3	-	-	-
H ALOJAMENTO E RESTAURAÇÃO	12	3	4	2	1	-	-	-	2
I TRANSPORTES E COMUNICAÇÕES	4	-	2	1	-	1	-	-	-
J ACTIVIDADES FINANCEIRAS	-	-	-	-	-	-	-	-	-
K ACTIVIDADES IMOBILIÁRIAS	4	2	1	-	-	-	-	-	1
M EDUCAÇÃO	2	...	...	...	...	...	...	...	...
N SAÚDE E ACÇÃO SOCIAL	2	...	...	...	...	...	...	...	...
O OUTROS SERVIÇOS COLECTIVOS	10	5	-	-	-	-	-	-	5
Q ORGANISMOS INTERNACIONAIS	-	-	-	-	-	-	-	-	-

**NÚMERO DE EMPRESAS, POR ACTIVIDADES, SEGUNDO A ANTIGUIDADE DA EMPRESA, NA ILHA GRACIOSA**
**QUADRO 32**

ACTIVIDADES (CAE - Rev. 2)	ANTIGUIDADE (Anos)							
	TOTAL	< 1	1 a 4	5 a 9	10 a 19	20 a 49	50 e +	Ignorada
<b>TOTAL</b>	<b>108</b>	<b>1</b>	<b>14</b>	<b>27</b>	<b>37</b>	<b>17</b>	<b>2</b>	<b>10</b>
<b>A AGRICULTURA, CAÇA, SILVICULTURA</b>	<b>16</b>	-	<b>4</b>	<b>4</b>	<b>4</b>	<b>1</b>	-	<b>3</b>
<b>B PESCA</b>	<b>2</b>	-	-	-	<b>2</b>	-	-	-
<b>C INDÚSTRIAS EXTRACTIVAS</b>	-	-	-	-	-	-	-	-
<b>D INDÚSTRIAS TRANSFORMADORAS</b>	<b>11</b>	-	<b>2</b>	<b>4</b>	<b>2</b>	<b>3</b>	-	-
DA Alimentares, das bebidas e do tabaco	4	-	-	1	2	1	-	-
DB Têxtil	1	-	-	1	-	-	-	-
DC Indústria do couro	-	-	-	-	-	-	-	-
DD Indústria da madeira e da cortiça	4	-	1	1	-	2	-	-
DE Pasta de papel e cartão	-	-	-	-	-	-	-	-
DF Fabricação de coque, produtos petrolíferos	-	-	-	-	-	-	-	-
DG Produtos químicos, fibras sintéticas ou artificiais	-	-	-	-	-	-	-	-
DH Artigos de borracha e matérias plásticas	-	-	-	-	-	-	-	-
DI Outros produtos minerais não metálicos	-	-	-	-	-	-	-	-
DJ Metalúrgicas de base e produtos metálicos	2	-	1	1	-	-	-	-
DK Fabricação de máquinas	-	-	-	-	-	-	-	-
DL Fabricação de equipamento eléctrico e de óptica	-	-	-	-	-	-	-	-
DM Fabricação de material de transporte	-	-	-	-	-	-	-	-
DN Outras indústrias transformadoras	-	-	-	-	-	-	-	-
<b>E ELECTRICIDADE, GÁS E ÁGUA</b>	-	-	-	-	-	-	-	-
<b>F CONSTRUÇÃO</b>	<b>12</b>	<b>1</b>	<b>1</b>	<b>2</b>	<b>2</b>	-	-	<b>6</b>
<b>G COMÉRCIO</b>	<b>33</b>	-	<b>5</b>	<b>10</b>	<b>13</b>	<b>5</b>	-	-
50 Comércio, manutenção e reparação de veículos	6	-	-	3	3	-	-	-
51 Comércio por grosso e agentes do comércio	3	-	2	-	1	-	-	-
52 Comércio a retalho, reparação de bens pessoais	24	-	3	7	9	5	-	-
<b>H ALOJAMENTO E RESTAURAÇÃO</b>	<b>12</b>	-	<b>1</b>	<b>4</b>	<b>4</b>	<b>2</b>	-	<b>1</b>
<b>I TRANSPORTES E COMUNICAÇÕES</b>	<b>4</b>	-	-	-	<b>2</b>	<b>2</b>	-	-
60/63 Transportes, agências de viagens	4	-	-	-	2	2	-	-
64 Correios e telecomunicações	-	-	-	-	-	-	-	-
<b>J ACTIVIDADES FINANCEIRAS</b>	-	-	-	-	-	-	-	-
65 Intermediação financeira	-	-	-	-	-	-	-	-
66 Seguros e fundos de pensões	-	-	-	-	-	-	-	-
67 Actividades auxiliares de intermediação financeira	-	-	-	-	-	-	-	-
<b>K ACTIVIDADES IMOBILIÁRIAS</b>	<b>4</b>	-	-	<b>1</b>	<b>3</b>	-	-	-
70 Actividades imobiliárias	-	-	-	-	-	-	-	-
71 Aluguer de máquinas e de equipamentos	1	-	-	-	1	-	-	-
72 Actividades informáticas e conexas	-	-	-	-	-	-	-	-
73 Investigação e desenvolvimento	-	-	-	-	-	-	-	-
74 Outros serviços prestados às empresas	3	-	-	1	2	-	-	-
<b>M EDUCAÇÃO</b>	<b>2</b>	-	-	-	<b>2</b>	-	-	-
<b>N SAÚDE E ACÇÃO SOCIAL</b>	<b>2</b>	-	-	-	-	-	<b>2</b>	-
<b>O OUTROS SERVIÇOS COLECTIVOS</b>	<b>10</b>	-	<b>1</b>	<b>2</b>	<b>3</b>	<b>4</b>	-	-
90 Saneamento e higiene pública	-	-	-	-	-	-	-	-
91 Actividades associativas diversas	5	-	-	1	-	4	-	-
92 Actividades recreativas	1	-	-	-	1	-	-	-
93 Outras actividades de serviços	4	-	1	1	2	-	-	-
<b>Q ORGANISMOS INTERNACIONAIS</b>	-	-	-	-	-	-	-	-

**SÃO JORGE**





**NÚMERO DE EMPRESAS, POR ACTIVIDADES, SEGUNDO A DIMENSÃO DA EMPRESA, NA ILHA DE SÃO JORGE** **QUADRO 33**

DIMENSÃO (Pessoas)		TOTAL	< 10	10 a 19	20 a 49	50 a 99	100 a 199	200 a 499	500 e +
ACTIVIDADES (CAE - Rev. 2)									
<b>TOTAL</b>		<b>251</b>	<b>212</b>	<b>25</b>	<b>11</b>	<b>3</b>	-	-	-
<b>A</b>	<b>AGRICULTURA, CAÇA, SILVICULTURA</b>	<b>39</b>	<b>38</b>	-	<b>1</b>	-	-	-	-
<b>B</b>	<b>PESCA</b>	<b>1</b>	<b>1</b>	-	-	-	-	-	-
<b>C</b>	<b>INDÚSTRIAS EXTRACTIVAS</b>	-	-	-	-	-	-	-	-
<b>D</b>	<b>INDÚSTRIAS TRANSFORMADORAS</b>	<b>33</b>	<b>19</b>	<b>9</b>	<b>4</b>	<b>1</b>	-	-	-
DA	Alimentares, das bebidas e do tabaco	17	7	6	3	1	-	-	-
DB	Têxtil	2	1	1	-	-	-	-	-
DC	Indústria do couro	-	-	-	-	-	-	-	-
DD	Indústria da madeira e da cortiça	8	7	1	-	-	-	-	-
DE	Pasta de papel e cartão	-	-	-	-	-	-	-	-
DF	Fabricação de coque, produtos petrolíferos	-	-	-	-	-	-	-	-
DG	Produtos químicos, fibras sintéticas ou artificiais	-	-	-	-	-	-	-	-
DH	Artigos de borracha e matérias plásticas	-	-	-	-	-	-	-	-
DI	Outros produtos minerais não metálicos	3	2	-	1	-	-	-	-
DJ	Metalúrgicas de base e produtos metálicos	3	2	1	-	-	-	-	-
DK	Fabricação de máquinas	-	-	-	-	-	-	-	-
DL	Fabricação de equipamento eléctrico e de óptica	-	-	-	-	-	-	-	-
DM	Fabricação de material de transporte	-	-	-	-	-	-	-	-
DN	Outras indústrias transformadoras	-	-	-	-	-	-	-	-
<b>E</b>	<b>ELECTRICIDADE, GÁS E ÁGUA</b>	-	-	-	-	-	-	-	-
<b>F</b>	<b>CONSTRUÇÃO</b>	<b>34</b>	<b>29</b>	<b>4</b>	<b>1</b>	-	-	-	-
<b>G</b>	<b>COMÉRCIO</b>	<b>68</b>	<b>62</b>	<b>3</b>	<b>2</b>	<b>1</b>	-	-	-
50	Comércio, manutenção e reparação de veículos	15	13	2	-	-	-	-	-
51	Comércio por grosso e agentes do comércio	16	14	1	1	-	-	-	-
52	Comércio a retalho, reparação de bens pessoais	37	35	-	1	1	-	-	-
<b>H</b>	<b>ALOJAMENTO E RESTAURAÇÃO</b>	<b>25</b>	<b>23</b>	<b>2</b>	-	-	-	-	-
<b>I</b>	<b>TRANSPORTES E COMUNICAÇÕES</b>	<b>7</b>	<b>5</b>	<b>2</b>	-	-	-	-	-
60/63	Transportes, agências de viagens	7	5	2	-	-	-	-	-
64	Correios e telecomunicações	-	-	-	-	-	-	-	-
<b>J</b>	<b>ACTIVIDADES FINANCEIRAS</b>	<b>2</b>	<b>2</b>	-	-	-	-	-	-
65	Intermediação financeira	-	-	-	-	-	-	-	-
66	Seguros e fundos de pensões	1	1	-	-	-	-	-	-
67	Actividades auxiliares de intermediação financeira	1	1	-	-	-	-	-	-
<b>K</b>	<b>ACTIVIDADES IMOBILIÁRIAS</b>	<b>8</b>	<b>8</b>	-	-	-	-	-	-
70	Actividades imobiliárias	-	-	-	-	-	-	-	-
71	Aluguer de máquinas e de equipamentos	1	1	-	-	-	-	-	-
72	Actividades informáticas e conexas	-	-	-	-	-	-	-	-
73	Investigação e desenvolvimento	-	-	-	-	-	-	-	-
74	Outros serviços prestados às empresas	7	7	-	-	-	-	-	-
<b>M</b>	<b>EDUCAÇÃO</b>	<b>2</b>	<b>1</b>	-	-	<b>1</b>	-	-	-
<b>N</b>	<b>SAÚDE E ACÇÃO SOCIAL</b>	<b>8</b>	<b>2</b>	<b>3</b>	<b>3</b>	-	-	-	-
<b>O</b>	<b>OUTROS SERVIÇOS COLECTIVOS</b>	<b>24</b>	<b>22</b>	<b>2</b>	-	-	-	-	-
90	Saneamento e higiene pública	-	-	-	-	-	-	-	-
91	Actividades associativas diversas	15	14	1	-	-	-	-	-
92	Actividades recreativas	3	3	-	-	-	-	-	-
93	Outras actividades de serviços	6	5	1	-	-	-	-	-
<b>Q</b>	<b>ORGANISMOS INTERNACIONAIS</b>	-	-	-	-	-	-	-	-

**NÚMERO DE PESSOAS AO SERVIÇO NAS EMPRESAS, POR ACTIVIDADES,  
SEGUNDO A DIMENSÃO DA EMPRESA, NA ILHA DE SÃO JORGE**
**QUADRO 34**

DIMENSÃO (Pessoas)		TOTAL	< 10	10 a 19	20 a 49	50 a 99	100 a 199	200 a 499	500 e +
ACTIVIDADES (CAE - Rev. 2)									
<b>TOTAL</b>		<b>1 403</b>	<b>562</b>	<b>316</b>	<b>339</b>	<b>186</b>	-	-	-
<b>A</b>	<b>AGRICULTURA, CAÇA, SILVICULTURA</b>	<b>84</b>	<b>53</b>	-	<b>31</b>	-	-	-	-
<b>B</b>	<b>PESCA</b>	<b>1</b>	<b>1</b>	-	-	-	-	-	-
<b>C</b>	<b>INDÚSTRIAS EXTRACTIVAS</b>	-	-	-	-	-	-	-	-
<b>D</b>	<b>INDÚSTRIAS TRANSFORMADORAS</b>	<b>374</b>	<b>62</b>	<b>113</b>	<b>125</b>	<b>74</b>	-	-	-
DA	Alimentares, das bebidas e do tabaco	279	32	75	98	74	-	-	-
DB	Têxtil	12	1	11	-	-	-	-	-
DC	Indústria do couro	-	-	-	-	-	-	-	-
DD	Indústria da madeira e da cortiça	32	20	12	-	-	-	-	-
DE	Pasta de papel e cartão	-	-	-	-	-	-	-	-
DF	Fabricação de coque, produtos petrolíferos	-	-	-	-	-	-	-	-
DG	Produtos químicos, fibras sintéticas ou artificiais	-	-	-	-	-	-	-	-
DH	Artigos de borracha e matérias plásticas	-	-	-	-	-	-	-	-
DI	Outros produtos minerais não metálicos	29	2	-	27	-	-	-	-
DJ	Metalúrgicas de base e produtos metálicos	22	7	15	-	-	-	-	-
DK	Fabricação de máquinas	-	-	-	-	-	-	-	-
DL	Fabricação de equipamento eléctrico e de óptica	-	-	-	-	-	-	-	-
DM	Fabricação de material de transporte	-	-	-	-	-	-	-	-
DN	Outras indústrias transformadoras	-	-	-	-	-	-	-	-
<b>E</b>	<b>ELECTRICIDADE, GÁS E ÁGUA</b>	-	-	-	-	-	-	-	-
<b>F</b>	<b>CONSTRUÇÃO</b>	<b>192</b>	<b>104</b>	<b>59</b>	<b>29</b>	-	-	-	-
<b>G</b>	<b>COMÉRCIO</b>	<b>323</b>	<b>179</b>	<b>36</b>	<b>46</b>	<b>62</b>	-	-	-
50	Comércio, manutenção e reparação de veículos	66	45	21	-	-	-	-	-
51	Comércio por grosso e agentes do comércio	100	60	15	25	-	-	-	-
52	Comércio a retalho, reparação de bens pessoais	157	74	-	21	62	-	-	-
<b>H</b>	<b>ALOJAMENTO E RESTAURAÇÃO</b>	<b>93</b>	<b>63</b>	<b>30</b>	-	-	-	-	-
<b>I</b>	<b>TRANSPORTES E COMUNICAÇÕES</b>	<b>33</b>	<b>9</b>	<b>24</b>	-	-	-	-	-
60/63	Transportes, agências de viagens	33	9	24	-	-	-	-	-
64	Correios e telecomunicações	-	-	-	-	-	-	-	-
<b>J</b>	<b>ACTIVIDADES FINANCEIRAS</b>	<b>3</b>	<b>3</b>	-	-	-	-	-	-
65	Intermediação financeira	-	-	-	-	-	-	-	-
66	Seguros e fundos de pensões	2	2	-	-	-	-	-	-
67	Actividades auxiliares de intermediação financeira	1	1	-	-	-	-	-	-
<b>K</b>	<b>ACTIVIDADES IMOBILIÁRIAS</b>	<b>19</b>	<b>19</b>	-	-	-	-	-	-
70	Actividades imobiliárias	-	-	-	-	-	-	-	-
71	Aluguer de máquinas e de equipamentos	2	2	-	-	-	-	-	-
72	Actividades informáticas e conexas	-	-	-	-	-	-	-	-
73	Investigação e desenvolvimento	-	-	-	-	-	-	-	-
74	Outros serviços prestados às empresas	17	17	-	-	-	-	-	-
<b>M</b>	<b>EDUCAÇÃO</b>	<b>53</b>	<b>3</b>	-	-	<b>50</b>	-	-	-
<b>N</b>	<b>SAÚDE E ACÇÃO SOCIAL</b>	<b>154</b>	<b>12</b>	<b>34</b>	<b>108</b>	-	-	-	-
<b>O</b>	<b>OUTROS SERVIÇOS COLECTIVOS</b>	<b>74</b>	<b>54</b>	<b>20</b>	-	-	-	-	-
90	Saneamento e higiene pública	-	-	-	-	-	-	-	-
91	Actividades associativas diversas	47	37	10	-	-	-	-	-
92	Actividades recreativas	8	8	-	-	-	-	-	-
93	Outras actividades de serviços	19	9	10	-	-	-	-	-
<b>Q</b>	<b>ORGANISMOS INTERNACIONAIS</b>	-	-	-	-	-	-	-	-

**NÚMERO DE ESTABELECIMENTOS, POR ACTIVIDADES, SEGUNDO A DIMENSÃO DO ESTABELECIMENTO, NA ILHA DE SÃO JORGE**
**QUADRO 35**

DIMENSÃO (Pessoas)		TOTAL	< 10	10 a 19	20 a 49	50 a 99	100 a 199	200 a 499	500 e +
ACTIVIDADES (CAE - Rev. 2)									
<b>TOTAL</b>		<b>320</b>	<b>276</b>	<b>27</b>	<b>14</b>	<b>2</b>	<b>1</b>	<b>-</b>	<b>-</b>
<b>A</b>	<b>AGRICULTURA, CAÇA, SILVICULTURA</b>	<b>44</b>	<b>43</b>	<b>-</b>	<b>1</b>	<b>-</b>	<b>-</b>	<b>-</b>	<b>-</b>
<b>B</b>	<b>PESCA</b>	<b>1</b>	<b>1</b>	<b>-</b>	<b>-</b>	<b>-</b>	<b>-</b>	<b>-</b>	<b>-</b>
<b>C</b>	<b>INDÚSTRIAS EXTRACTIVAS</b>	<b>-</b>	<b>-</b>	<b>-</b>	<b>-</b>	<b>-</b>	<b>-</b>	<b>-</b>	<b>-</b>
<b>D</b>	<b>INDÚSTRIAS TRANSFORMADORAS</b>	<b>33</b>	<b>19</b>	<b>9</b>	<b>4</b>	<b>1</b>	<b>-</b>	<b>-</b>	<b>-</b>
DA	Alimentares, das bebidas e do tabaco	17	7	6	3	1	-	-	-
DB	Têxtil	2	1	1	-	-	-	-	-
DC	Indústria do couro	-	-	-	-	-	-	-	-
DD	Indústria da madeira e da cortiça	8	7	1	-	-	-	-	-
DE	Pasta de papel e cartão	-	-	-	-	-	-	-	-
DF	Fabricação de coque, produtos petrolíferos	-	-	-	-	-	-	-	-
DG	Produtos químicos, fibras sintéticas ou artificiais	-	-	-	-	-	-	-	-
DH	Artigos de borracha e matérias plásticas	-	-	-	-	-	-	-	-
DI	Outros produtos minerais não metálicos	3	2	-	1	-	-	-	-
DJ	Metalúrgicas de base e produtos metálicos	3	2	1	-	-	-	-	-
DK	Fabricação de máquinas	-	-	-	-	-	-	-	-
DL	Fabricação de equipamento eléctrico e de óptica	-	-	-	-	-	-	-	-
DM	Fabricação de material de transporte	-	-	-	-	-	-	-	-
DN	Outras indústrias transformadoras	-	-	-	-	-	-	-	-
<b>E</b>	<b>ELECTRICIDADE, GÁS E ÁGUA</b>	<b>3</b>	<b>2</b>	<b>-</b>	<b>1</b>	<b>-</b>	<b>-</b>	<b>-</b>	<b>-</b>
<b>F</b>	<b>CONSTRUÇÃO</b>	<b>39</b>	<b>31</b>	<b>5</b>	<b>1</b>	<b>1</b>	<b>1</b>	<b>-</b>	<b>-</b>
<b>G</b>	<b>COMÉRCIO</b>	<b>92</b>	<b>87</b>	<b>3</b>	<b>2</b>	<b>-</b>	<b>-</b>	<b>-</b>	<b>-</b>
50	Comércio, manutenção e reparação de veículos	20	20	-	-	-	-	-	-
51	Comércio por grosso e agentes do comércio	23	20	2	1	-	-	-	-
52	Comércio a retalho, reparação de bens pessoais	49	47	1	1	-	-	-	-
<b>H</b>	<b>ALOJAMENTO E RESTAURAÇÃO</b>	<b>28</b>	<b>26</b>	<b>2</b>	<b>-</b>	<b>-</b>	<b>-</b>	<b>-</b>	<b>-</b>
<b>I</b>	<b>TRANSPORTES E COMUNICAÇÕES</b>	<b>15</b>	<b>12</b>	<b>3</b>	<b>-</b>	<b>-</b>	<b>-</b>	<b>-</b>	<b>-</b>
60/63	Transportes, agências de viagens	11	8	3	-	-	-	-	-
64	Correios e telecomunicações	4	4	-	-	-	-	-	-
<b>J</b>	<b>ACTIVIDADES FINANCEIRAS</b>	<b>12</b>	<b>12</b>	<b>-</b>	<b>-</b>	<b>-</b>	<b>-</b>	<b>-</b>	<b>-</b>
65	Intermediação financeira	9	9	-	-	-	-	-	-
66	Seguros e fundos de pensões	2	2	-	-	-	-	-	-
67	Actividades auxiliares de intermediação financeira	1	1	-	-	-	-	-	-
<b>K</b>	<b>ACTIVIDADES IMOBILIÁRIAS</b>	<b>13</b>	<b>13</b>	<b>-</b>	<b>-</b>	<b>-</b>	<b>-</b>	<b>-</b>	<b>-</b>
70	Actividades imobiliárias	-	-	-	-	-	-	-	-
71	Aluguer de máquinas e de equipamentos	2	2	-	-	-	-	-	-
72	Actividades informáticas e conexas	-	-	-	-	-	-	-	-
73	Investigação e desenvolvimento	-	-	-	-	-	-	-	-
74	Outros serviços prestados às empresas	11	11	-	-	-	-	-	-
<b>M</b>	<b>EDUCAÇÃO</b>	<b>4</b>	<b>2</b>	<b>-</b>	<b>2</b>	<b>-</b>	<b>-</b>	<b>-</b>	<b>-</b>
<b>N</b>	<b>SAÚDE E ACÇÃO SOCIAL</b>	<b>11</b>	<b>5</b>	<b>3</b>	<b>3</b>	<b>-</b>	<b>-</b>	<b>-</b>	<b>-</b>
<b>O</b>	<b>OUTROS SERVIÇOS COLECTIVOS</b>	<b>25</b>	<b>23</b>	<b>2</b>	<b>-</b>	<b>-</b>	<b>-</b>	<b>-</b>	<b>-</b>
90	Saneamento e higiene pública	-	-	-	-	-	-	-	-
91	Actividades associativas diversas	16	15	1	-	-	-	-	-
92	Actividades recreativas	3	3	-	-	-	-	-	-
93	Outras actividades de serviços	6	5	1	-	-	-	-	-
<b>Q</b>	<b>ORGANISMOS INTERNACIONAIS</b>	<b>-</b>	<b>-</b>	<b>-</b>	<b>-</b>	<b>-</b>	<b>-</b>	<b>-</b>	<b>-</b>

**NÚMERO DE PESSOAS AO SERVIÇO NOS ESTABELECIMENTOS, POR ACTIVIDADES, SEGUNDO A DIMENSÃO DO ESTABELECIMENTO, NA ILHA DE SÃO JORGE** **QUADRO 36**

DIMENSÃO (Pessoas)		TOTAL	< 10	10 a 19	20 a 49	50 a 99	100 a 199	200 a 499	500 e +
ACTIVIDADES (CAE - Rev. 2)									
<b>TOTAL</b>		<b>1 769</b>	<b>752</b>	<b>345</b>	<b>424</b>	<b>146</b>	<b>102</b>	-	-
<b>A</b>	<b>AGRICULTURA, CAÇA, SILVICULTURA</b>	<b>84</b>	<b>61</b>	-	<b>23</b>	-	-	-	-
<b>B</b>	<b>PESCA</b>	<b>1</b>	<b>1</b>	-	-	-	-	-	-
<b>C</b>	<b>INDÚSTRIAS EXTRACTIVAS</b>	-	-	-	-	-	-	-	-
<b>D</b>	<b>INDÚSTRIAS TRANSFORMADORAS</b>	<b>373</b>	<b>62</b>	<b>112</b>	<b>125</b>	<b>74</b>	-	-	-
DA	Alimentares, das bebidas e do tabaco	279	32	75	98	74	-	-	-
DB	Têxtil	12	1	11	-	-	-	-	-
DC	Indústria do couro	-	-	-	-	-	-	-	-
DD	Indústria da madeira e da cortiça	32	20	12	-	-	-	-	-
DE	Pasta de papel e cartão	-	-	-	-	-	-	-	-
DF	Fabricação de coque, produtos petrolíferos	-	-	-	-	-	-	-	-
DG	Produtos químicos, fibras sintéticas ou artificiais	-	-	-	-	-	-	-	-
DH	Artigos de borracha e matérias plásticas	-	-	-	-	-	-	-	-
DI	Outros produtos minerais não metálicos	29	2	-	27	-	-	-	-
DJ	Metalúrgicas de base e produtos metálicos	21	7	14	-	-	-	-	-
DK	Fabricação de máquinas	-	-	-	-	-	-	-	-
DL	Fabricação de equipamento eléctrico e de óptica	-	-	-	-	-	-	-	-
DM	Fabricação de material de transporte	-	-	-	-	-	-	-	-
DN	Outras indústrias transformadoras	-	-	-	-	-	-	-	-
<b>E</b>	<b>ELECTRICIDADE, GÁS E ÁGUA</b>	<b>41</b>	<b>7</b>	-	<b>34</b>	-	-	-	-
<b>F</b>	<b>CONSTRUÇÃO</b>	<b>384</b>	<b>107</b>	<b>74</b>	<b>29</b>	<b>72</b>	<b>102</b>	-	-
<b>G</b>	<b>COMÉRCIO</b>	<b>352</b>	<b>243</b>	<b>39</b>	<b>70</b>	-	-	-	-
50	Comércio, manutenção e reparação de veículos	70	70	-	-	-	-	-	-
51	Comércio por grosso e agentes do comércio	115	67	26	22	-	-	-	-
52	Comércio a retalho, reparação de bens pessoais	167	106	13	48	-	-	-	-
<b>H</b>	<b>ALOJAMENTO E RESTAURAÇÃO</b>	<b>92</b>	<b>66</b>	<b>26</b>	-	-	-	-	-
<b>I</b>	<b>TRANSPORTES E COMUNICAÇÕES</b>	<b>86</b>	<b>46</b>	<b>40</b>	-	-	-	-	-
60/63	Transportes, agências de viagens	62	22	40	-	-	-	-	-
64	Correios e telecomunicações	24	24	-	-	-	-	-	-
<b>J</b>	<b>ACTIVIDADES FINANCEIRAS</b>	<b>54</b>	<b>54</b>	-	-	-	-	-	-
65	Intermediação financeira	48	48	-	-	-	-	-	-
66	Seguros e fundos de pensões	5	5	-	-	-	-	-	-
67	Actividades auxiliares de intermediação financeira	1	1	-	-	-	-	-	-
<b>K</b>	<b>ACTIVIDADES IMOBILIÁRIAS</b>	<b>29</b>	<b>29</b>	-	-	-	-	-	-
70	Actividades imobiliárias	-	-	-	-	-	-	-	-
71	Aluguer de máquinas e de equipamentos	3	3	-	-	-	-	-	-
72	Actividades informáticas e conexas	-	-	-	-	-	-	-	-
73	Investigação e desenvolvimento	-	-	-	-	-	-	-	-
74	Outros serviços prestados às empresas	26	26	-	-	-	-	-	-
<b>M</b>	<b>EDUCAÇÃO</b>	<b>53</b>	<b>4</b>	-	<b>49</b>	-	-	-	-
<b>N</b>	<b>SAÚDE E ACÇÃO SOCIAL</b>	<b>145</b>	<b>17</b>	<b>34</b>	<b>94</b>	-	-	-	-
<b>O</b>	<b>OUTROS SERVIÇOS COLECTIVOS</b>	<b>75</b>	<b>55</b>	<b>20</b>	-	-	-	-	-
90	Saneamento e higiene pública	-	-	-	-	-	-	-	-
91	Actividades associativas diversas	48	38	10	-	-	-	-	-
92	Actividades recreativas	8	8	-	-	-	-	-	-
93	Outras actividades de serviços	19	9	10	-	-	-	-	-
<b>Q</b>	<b>ORGANISMOS INTERNACIONAIS</b>	-	-	-	-	-	-	-	-

**NÚMERO DE EMPRESAS, POR ACTIVIDADES, SEGUNDO OS ESCALÕES DE VOLUME DE VENDAS DA EMPRESA, NA ILHA DE SÃO JORGE**

**QUADRO 37**

ESCALÕES (Milhares de contos)	TOTAL	< 10	10 a 29	30 a 99	100 a 199	200 a 999	1 000 a 4 999	5 000 a 99 999	Ignorado / / não se aplica
ACTIVIDADES (CAE - Rev. 2)									
<b>TOTAL</b>	<b>251</b>	...	...	...	...	...	...	...	...
A AGRICULTURA, CAÇA, SILVICULTURA	39	13	5	1	1	1	-	-	18
B PESCA	1	-	-	-	-	-	-	-	1
C INDÚSTRIAS EXTRACTIVAS	-	-	-	-	-	-	-	-	-
D INDÚSTRIAS TRANSFORMADORAS	33	6	6	9	2	5	-	-	5
E ELECTRICIDADE, GÁS E ÁGUA	-	-	-	-	-	-	-	-	-
F CONSTRUÇÃO	34	16	8	2	2	-	-	-	6
G COMÉRCIO	68	11	12	22	9	8	1	-	5
H ALOJAMENTO E RESTAURAÇÃO	25	7	10	6	-	-	-	-	2
I TRANSPORTES E COMUNICAÇÕES	7	2	-	2	2	-	1	-	-
J ACTIVIDADES FINANCEIRAS	2	...	...	...	...	...	...	...	...
K ACTIVIDADES IMOBILIÁRIAS	8	4	2	2	-	-	-	-	-
M EDUCAÇÃO	2	...	...	...	...	...	...	...	...
N SAÚDE E ACÇÃO SOCIAL	8	1	3	-	-	1	-	-	3
O OUTROS SERVIÇOS COLECTIVOS	24	5	2	1	-	-	-	-	16
Q ORGANISMOS INTERNACIONAIS	-	-	-	-	-	-	-	-	-

**NÚMERO DE EMPRESAS, POR ACTIVIDADES, SEGUNDO A ANTIGUIDADE DA EMPRESA, NA ILHA DE SÃO JORGE**
**QUADRO 38**

ACTIVIDADES (CAE - Rev. 2)	ANTIGUIDADE (Anos)							
	TOTAL	< 1	1 a 4	5 a 9	10 a 19	20 a 49	50 e +	Ignorada
<b>TOTAL</b>	<b>251</b>	<b>13</b>	<b>38</b>	<b>61</b>	<b>67</b>	<b>47</b>	<b>14</b>	<b>11</b>
<b>A AGRICULTURA, CAÇA, SILVICULTURA</b>	<b>39</b>	<b>2</b>	<b>5</b>	<b>12</b>	<b>9</b>	<b>6</b>	<b>-</b>	<b>5</b>
<b>B PESCA</b>	<b>1</b>	<b>-</b>	<b>1</b>	<b>-</b>	<b>-</b>	<b>-</b>	<b>-</b>	<b>-</b>
<b>C INDÚSTRIAS EXTRACTIVAS</b>	<b>-</b>	<b>-</b>	<b>-</b>	<b>-</b>	<b>-</b>	<b>-</b>	<b>-</b>	<b>-</b>
<b>D INDÚSTRIAS TRANSFORMADORAS</b>	<b>33</b>	<b>1</b>	<b>3</b>	<b>5</b>	<b>8</b>	<b>6</b>	<b>8</b>	<b>2</b>
DA Alimentares, das bebidas e do tabaco	17	-	1	2	3	2	8	1
DB Têxtil	2	-	-	1	1	-	-	-
DC Indústria do couro	-	-	-	-	-	-	-	-
DD Indústria da madeira e da cortiça	8	1	1	1	3	1	-	1
DE Pasta de papel e cartão	-	-	-	-	-	-	-	-
DF Fabricação de coque, produtos petrolíferos	-	-	-	-	-	-	-	-
DG Produtos químicos, fibras sintéticas ou artificiais	-	-	-	-	-	-	-	-
DH Artigos de borracha e matérias plásticas	-	-	-	-	-	-	-	-
DI Outros produtos minerais não metálicos	3	-	1	-	1	1	-	-
DJ Metalúrgicas de base e produtos metálicos	3	-	-	1	-	2	-	-
DK Fabricação de máquinas	-	-	-	-	-	-	-	-
DL Fabricação de equipamento eléctrico e de óptica	-	-	-	-	-	-	-	-
DM Fabricação de material de transporte	-	-	-	-	-	-	-	-
DN Outras indústrias transformadoras	-	-	-	-	-	-	-	-
<b>E ELECTRICIDADE, GÁS E ÁGUA</b>	<b>-</b>	<b>-</b>	<b>-</b>	<b>-</b>	<b>-</b>	<b>-</b>	<b>-</b>	<b>-</b>
<b>F CONSTRUÇÃO</b>	<b>34</b>	<b>5</b>	<b>7</b>	<b>8</b>	<b>11</b>	<b>2</b>	<b>-</b>	<b>1</b>
<b>G COMÉRCIO</b>	<b>68</b>	<b>2</b>	<b>13</b>	<b>18</b>	<b>16</b>	<b>17</b>	<b>2</b>	<b>-</b>
50 Comércio, manutenção e reparação de veículos	15	2	4	5	3	1	-	-
51 Comércio por grosso e agentes do comércio	16	-	1	6	4	4	1	-
52 Comércio a retalho, reparação de bens pessoais	37	-	8	7	9	12	1	-
<b>H ALOJAMENTO E RESTAURAÇÃO</b>	<b>25</b>	<b>2</b>	<b>3</b>	<b>3</b>	<b>13</b>	<b>1</b>	<b>-</b>	<b>3</b>
<b>I TRANSPORTES E COMUNICAÇÕES</b>	<b>7</b>	<b>-</b>	<b>1</b>	<b>3</b>	<b>1</b>	<b>2</b>	<b>-</b>	<b>-</b>
60/63 Transportes, agências de viagens	7	-	1	3	1	2	-	-
64 Correios e telecomunicações	-	-	-	-	-	-	-	-
<b>J ACTIVIDADES FINANCEIRAS</b>	<b>2</b>	<b>-</b>	<b>-</b>	<b>1</b>	<b>1</b>	<b>-</b>	<b>-</b>	<b>-</b>
65 Intermediação financeira	-	-	-	-	-	-	-	-
66 Seguros e fundos de pensões	1	-	-	-	1	-	-	-
67 Actividades auxiliares de intermediação financeira	1	-	-	1	-	-	-	-
<b>K ACTIVIDADES IMOBILIÁRIAS</b>	<b>8</b>	<b>-</b>	<b>3</b>	<b>4</b>	<b>1</b>	<b>-</b>	<b>-</b>	<b>-</b>
70 Actividades imobiliárias	-	-	-	-	-	-	-	-
71 Aluguer de máquinas e de equipamentos	1	-	-	1	-	-	-	-
72 Actividades informáticas e conexas	-	-	-	-	-	-	-	-
73 Investigação e desenvolvimento	-	-	-	-	-	-	-	-
74 Outros serviços prestados às empresas	7	-	3	3	1	-	-	-
<b>M EDUCAÇÃO</b>	<b>2</b>	<b>-</b>	<b>-</b>	<b>2</b>	<b>-</b>	<b>-</b>	<b>-</b>	<b>-</b>
<b>N SAÚDE E ACÇÃO SOCIAL</b>	<b>8</b>	<b>-</b>	<b>-</b>	<b>1</b>	<b>1</b>	<b>2</b>	<b>4</b>	<b>-</b>
<b>O OUTROS SERVIÇOS COLECTIVOS</b>	<b>24</b>	<b>1</b>	<b>2</b>	<b>4</b>	<b>6</b>	<b>11</b>	<b>-</b>	<b>-</b>
90 Saneamento e higiene pública	-	-	-	-	-	-	-	-
91 Actividades associativas diversas	15	1	-	1	2	11	-	-
92 Actividades recreativas	3	-	2	1	-	-	-	-
93 Outras actividades de serviços	6	-	-	2	4	-	-	-
<b>Q ORGANISMOS INTERNACIONAIS</b>	<b>-</b>	<b>-</b>	<b>-</b>	<b>-</b>	<b>-</b>	<b>-</b>	<b>-</b>	<b>-</b>

**PICO**





**NÚMERO DE EMPRESAS, POR ACTIVIDADES, SEGUNDO A DIMENSÃO DA EMPRESA,  
NA ILHA DO PICO**
**QUADRO 39**

ACTIVIDADES (CAE - Rev. 2)	DIMENSÃO (Pessoas)							
	TOTAL	< 10	10 a 19	20 a 49	50 a 99	100 a 199	200 a 499	500 e +
<b>TOTAL</b>	<b>358</b>	<b>319</b>	<b>27</b>	<b>9</b>	<b>2</b>	<b>1</b>	-	-
<b>A AGRICULTURA, CAÇA, SILVICULTURA</b>	<b>20</b>	<b>20</b>	-	-	-	-	-	-
<b>B PESCA</b>	<b>2</b>	<b>1</b>	-	<b>1</b>	-	-	-	-
<b>C INDÚSTRIAS EXTRACTIVAS</b>	<b>2</b>	<b>2</b>	-	-	-	-	-	-
<b>D INDÚSTRIAS TRANSFORMADORAS</b>	<b>47</b>	<b>41</b>	<b>6</b>	-	-	-	-	-
DA Alimentares, das bebidas e do tabaco	17	13	4	-	-	-	-	-
DB Têxtil	-	-	-	-	-	-	-	-
DC Indústria do couro	-	-	-	-	-	-	-	-
DD Indústria da madeira e da cortiça	13	13	-	-	-	-	-	-
DE Pasta de papel e cartão	1	1	-	-	-	-	-	-
DF Fabricação de coque, produtos petrolíferos	-	-	-	-	-	-	-	-
DG Produtos químicos, fibras sintéticas ou artificiais	-	-	-	-	-	-	-	-
DH Artigos de borracha e matérias plásticas	-	-	-	-	-	-	-	-
DI Outros produtos minerais não metálicos	5	4	1	-	-	-	-	-
DJ Metalúrgicas de base e produtos metálicos	8	7	1	-	-	-	-	-
DK Fabricação de máquinas	-	-	-	-	-	-	-	-
DL Fabricação de equipamento eléctrico e de óptica	-	-	-	-	-	-	-	-
DM Fabricação de material de transporte	2	2	-	-	-	-	-	-
DN Outras indústrias transformadoras	1	1	-	-	-	-	-	-
<b>E ELECTRICIDADE, GÁS E ÁGUA</b>	-	-	-	-	-	-	-	-
<b>F CONSTRUÇÃO</b>	<b>56</b>	<b>43</b>	<b>9</b>	<b>2</b>	<b>1</b>	<b>1</b>	-	-
<b>G COMÉRCIO</b>	<b>122</b>	<b>113</b>	<b>6</b>	<b>3</b>	-	-	-	-
50 Comércio, manutenção e reparação de veículos	26	25	1	-	-	-	-	-
51 Comércio por grosso e agentes do comércio	18	16	1	1	-	-	-	-
52 Comércio a retalho, reparação de bens pessoais	78	72	4	2	-	-	-	-
<b>H ALOJAMENTO E RESTAURAÇÃO</b>	<b>37</b>	<b>33</b>	<b>4</b>	-	-	-	-	-
<b>I TRANSPORTES E COMUNICAÇÕES</b>	<b>7</b>	<b>6</b>	-	<b>1</b>	-	-	-	-
60/63 Transportes, agências de viagens	7	6	-	1	-	-	-	-
64 Correios e telecomunicações	-	-	-	-	-	-	-	-
<b>J ACTIVIDADES FINANCEIRAS</b>	<b>1</b>	<b>1</b>	-	-	-	-	-	-
65 Intermediação financeira	-	-	-	-	-	-	-	-
66 Seguros e fundos de pensões	-	-	-	-	-	-	-	-
67 Actividades auxiliares de intermediação financeira	1	1	-	-	-	-	-	-
<b>K ACTIVIDADES IMOBILIÁRIAS</b>	<b>12</b>	<b>11</b>	<b>1</b>	-	-	-	-	-
70 Actividades imobiliárias	-	-	-	-	-	-	-	-
71 Aluguer de máquinas e de equipamentos	4	3	1	-	-	-	-	-
72 Actividades informáticas e conexas	-	-	-	-	-	-	-	-
73 Investigação e desenvolvimento	-	-	-	-	-	-	-	-
74 Outros serviços prestados às empresas	8	8	-	-	-	-	-	-
<b>M EDUCAÇÃO</b>	<b>2</b>	<b>2</b>	-	-	-	-	-	-
<b>N SAÚDE E ACÇÃO SOCIAL</b>	<b>10</b>	<b>7</b>	-	<b>2</b>	<b>1</b>	-	-	-
<b>O OUTROS SERVIÇOS COLECTIVOS</b>	<b>40</b>	<b>39</b>	<b>1</b>	-	-	-	-	-
90 Saneamento e higiene pública	-	-	-	-	-	-	-	-
91 Actividades associativas diversas	22	21	1	-	-	-	-	-
92 Actividades recreativas	13	13	-	-	-	-	-	-
93 Outras actividades de serviços	5	5	-	-	-	-	-	-
<b>Q ORGANISMOS INTERNACIONAIS</b>	-	-	-	-	-	-	-	-

**NÚMERO DE PESSOAS AO SERVIÇO NAS EMPRESAS, POR ACTIVIDADES, SEGUNDO A DIMENSÃO DA EMPRESA, NA ILHA DO PICO**
**QUADRO 40**

DIMENSÃO (Pessoas)		TOTAL	< 10	10 a 19	20 a 49	50 a 99	100 a 199	200 a 499	500 e +
ACTIVIDADES (CAE - Rev. 2)									
<b>TOTAL</b>		<b>1 819</b>	<b>924</b>	<b>379</b>	<b>250</b>	<b>109</b>	<b>157</b>	-	-
<b>A</b>	<b>AGRICULTURA, CAÇA, SILVICULTURA</b>	<b>31</b>	<b>31</b>	-	-	-	-	-	-
<b>B</b>	<b>PESCA</b>	<b>27</b>	<b>2</b>	-	<b>25</b>	-	-	-	-
<b>C</b>	<b>INDÚSTRIAS EXTRACTIVAS</b>	<b>7</b>	<b>7</b>	-	-	-	-	-	-
<b>D</b>	<b>INDÚSTRIAS TRANSFORMADORAS</b>	<b>214</b>	<b>132</b>	<b>82</b>	-	-	-	-	-
DA	Alimentares, das bebidas e do tabaco	96	38	58	-	-	-	-	-
DB	Têxtil	-	-	-	-	-	-	-	-
DC	Indústria do couro	-	-	-	-	-	-	-	-
DD	Indústria da madeira e da cortiça	36	36	-	-	-	-	-	-
DE	Pasta de papel e cartão	3	3	-	-	-	-	-	-
DF	Fabricação de coque, produtos petrolíferos	-	-	-	-	-	-	-	-
DG	Produtos químicos, fibras sintéticas ou artificiais	-	-	-	-	-	-	-	-
DH	Artigos de borracha e matérias plásticas	-	-	-	-	-	-	-	-
DI	Outros produtos minerais não metálicos	30	18	12	-	-	-	-	-
DJ	Metalúrgicas de base e produtos metálicos	32	20	12	-	-	-	-	-
DK	Fabricação de máquinas	-	-	-	-	-	-	-	-
DL	Fabricação de equipamento eléctrico e de óptica	-	-	-	-	-	-	-	-
DM	Fabricação de material de transporte	10	10	-	-	-	-	-	-
DN	Outras indústrias transformadoras	7	7	-	-	-	-	-	-
<b>E</b>	<b>ELECTRICIDADE, GÁS E ÁGUA</b>	-	-	-	-	-	-	-	-
<b>F</b>	<b>CONSTRUÇÃO</b>	<b>590</b>	<b>172</b>	<b>135</b>	<b>68</b>	<b>58</b>	<b>157</b>	-	-
<b>G</b>	<b>COMÉRCIO</b>	<b>474</b>	<b>325</b>	<b>79</b>	<b>70</b>	-	-	-	-
50	Comércio, manutenção e reparação de veículos	89	74	15	-	-	-	-	-
51	Comércio por grosso e agentes do comércio	97	53	15	29	-	-	-	-
52	Comércio a retalho, reparação de bens pessoais	288	198	49	41	-	-	-	-
<b>H</b>	<b>ALOJAMENTO E RESTAURAÇÃO</b>	<b>146</b>	<b>87</b>	<b>59</b>	-	-	-	-	-
<b>I</b>	<b>TRANSPORTES E COMUNICAÇÕES</b>	<b>43</b>	<b>17</b>	-	<b>26</b>	-	-	-	-
60/63	Transportes, agências de viagens	43	17	-	26	-	-	-	-
64	Correios e telecomunicações	-	-	-	-	-	-	-	-
<b>J</b>	<b>ACTIVIDADES FINANCEIRAS</b>	<b>1</b>	<b>1</b>	-	-	-	-	-	-
65	Intermediação financeira	-	-	-	-	-	-	-	-
66	Seguros e fundos de pensões	-	-	-	-	-	-	-	-
67	Actividades auxiliares de intermediação financeira	1	1	-	-	-	-	-	-
<b>K</b>	<b>ACTIVIDADES IMOBILIÁRIAS</b>	<b>46</b>	<b>32</b>	<b>14</b>	-	-	-	-	-
70	Actividades imobiliárias	-	-	-	-	-	-	-	-
71	Aluguer de máquinas e de equipamentos	29	15	14	-	-	-	-	-
72	Actividades informáticas e conexas	-	-	-	-	-	-	-	-
73	Investigação e desenvolvimento	-	-	-	-	-	-	-	-
74	Outros serviços prestados às empresas	17	17	-	-	-	-	-	-
<b>M</b>	<b>EDUCAÇÃO</b>	<b>10</b>	<b>10</b>	-	-	-	-	-	-
<b>N</b>	<b>SAÚDE E ACÇÃO SOCIAL</b>	<b>128</b>	<b>16</b>	-	<b>61</b>	<b>51</b>	-	-	-
<b>O</b>	<b>OUTROS SERVIÇOS COLECTIVOS</b>	<b>102</b>	<b>92</b>	<b>10</b>	-	-	-	-	-
90	Saneamento e higiene pública	-	-	-	-	-	-	-	-
91	Actividades associativas diversas	67	57	10	-	-	-	-	-
92	Actividades recreativas	28	28	-	-	-	-	-	-
93	Outras actividades de serviços	7	7	-	-	-	-	-	-
<b>Q</b>	<b>ORGANISMOS INTERNACIONAIS</b>	-	-	-	-	-	-	-	-

**NÚMERO DE ESTABELECIMENTOS, POR ACTIVIDADES, SEGUNDO A DIMENSÃO DO ESTABELECIMENTO, NA ILHA DO PICO**
**QUADRO 41**

DIMENSÃO (Pessoas)		TOTAL	< 10	10 a 19	20 a 49	50 a 99	100 a 199	200 a 499	500 e +
ACTIVIDADES (CAE - Rev. 2)									
<b>TOTAL</b>		<b>454</b>	<b>407</b>	<b>32</b>	<b>11</b>	<b>1</b>	<b>3</b>	-	-
<b>A</b>	<b>AGRICULTURA, CAÇA, SILVICULTURA</b>	<b>23</b>	<b>23</b>	-	-	-	-	-	-
<b>B</b>	<b>PESCA</b>	<b>3</b>	<b>2</b>	-	<b>1</b>	-	-	-	-
<b>C</b>	<b>INDÚSTRIAS EXTRACTIVAS</b>	<b>2</b>	<b>2</b>	-	-	-	-	-	-
<b>D</b>	<b>INDÚSTRIAS TRANSFORMADORAS</b>	<b>51</b>	<b>44</b>	<b>6</b>	-	-	<b>1</b>	-	-
DA	Alimentares, das bebidas e do tabaco	19	14	4	-	-	1	-	-
DB	Têxtil	-	-	-	-	-	-	-	-
DC	Indústria do couro	-	-	-	-	-	-	-	-
DD	Indústria da madeira e da cortiça	14	14	-	-	-	-	-	-
DE	Pasta de papel e cartão	1	1	-	-	-	-	-	-
DF	Fabricação de coque, produtos petrolíferos	-	-	-	-	-	-	-	-
DG	Produtos químicos, fibras sintéticas ou artificiais	-	-	-	-	-	-	-	-
DH	Artigos de borracha e matérias plásticas	1	1	-	-	-	-	-	-
DI	Outros produtos minerais não metálicos	5	4	1	-	-	-	-	-
DJ	Metalúrgicas de base e produtos metálicos	8	7	1	-	-	-	-	-
DK	Fabricação de máquinas	-	-	-	-	-	-	-	-
DL	Fabricação de equipamento eléctrico e de óptica	-	-	-	-	-	-	-	-
DM	Fabricação de material de transporte	2	2	-	-	-	-	-	-
DN	Outras indústrias transformadoras	1	1	-	-	-	-	-	-
<b>E</b>	<b>ELECTRICIDADE, GÁS E ÁGUA</b>	<b>6</b>	<b>5</b>	-	<b>1</b>	-	-	-	-
<b>F</b>	<b>CONSTRUÇÃO</b>	<b>63</b>	<b>47</b>	<b>11</b>	<b>2</b>	<b>1</b>	<b>2</b>	-	-
<b>G</b>	<b>COMÉRCIO</b>	<b>153</b>	<b>146</b>	<b>5</b>	<b>2</b>	-	-	-	-
50	Comércio, manutenção e reparação de veículos	27	26	1	-	-	-	-	-
51	Comércio por grosso e agentes do comércio	27	24	2	1	-	-	-	-
52	Comércio a retalho, reparação de bens pessoais	99	96	2	1	-	-	-	-
<b>H</b>	<b>ALOJAMENTO E RESTAURAÇÃO</b>	<b>42</b>	<b>38</b>	<b>4</b>	-	-	-	-	-
<b>I</b>	<b>TRANSPORTES E COMUNICAÇÕES</b>	<b>17</b>	<b>14</b>	<b>2</b>	<b>1</b>	-	-	-	-
60/63	Transportes, agências de viagens	13	11	1	1	-	-	-	-
64	Correios e telecomunicações	4	3	1	-	-	-	-	-
<b>J</b>	<b>ACTIVIDADES FINANCEIRAS</b>	<b>18</b>	<b>18</b>	-	-	-	-	-	-
65	Intermediação financeira	15	15	-	-	-	-	-	-
66	Seguros e fundos de pensões	2	2	-	-	-	-	-	-
67	Actividades auxiliares de intermediação financeira	1	1	-	-	-	-	-	-
<b>K</b>	<b>ACTIVIDADES IMOBILIÁRIAS</b>	<b>18</b>	<b>16</b>	<b>1</b>	<b>1</b>	-	-	-	-
70	Actividades imobiliárias	-	-	-	-	-	-	-	-
71	Aluguer de máquinas e de equipamentos	6	5	1	-	-	-	-	-
72	Actividades informáticas e conexas	-	-	-	-	-	-	-	-
73	Investigação e desenvolvimento	-	-	-	-	-	-	-	-
74	Outros serviços prestados às empresas	12	11	-	1	-	-	-	-
<b>M</b>	<b>EDUCAÇÃO</b>	<b>3</b>	<b>3</b>	-	-	-	-	-	-
<b>N</b>	<b>SAÚDE E ACÇÃO SOCIAL</b>	<b>12</b>	<b>7</b>	<b>2</b>	<b>3</b>	-	-	-	-
<b>O</b>	<b>OUTROS SERVIÇOS COLECTIVOS</b>	<b>43</b>	<b>42</b>	<b>1</b>	-	-	-	-	-
90	Saneamento e higiene pública	-	-	-	-	-	-	-	-
91	Actividades associativas diversas	23	22	1	-	-	-	-	-
92	Actividades recreativas	14	14	-	-	-	-	-	-
93	Outras actividades de serviços	6	6	-	-	-	-	-	-
<b>Q</b>	<b>ORGANISMOS INTERNACIONAIS</b>	-	-	-	-	-	-	-	-

**NÚMERO DE PESSOAS AO SERVIÇO NOS ESTABELECIMENTOS, POR ACTIVIDADES, SEGUNDO A DIMENSÃO DO ESTABELECIMENTO, NA ILHA DO PICO**
**QUADRO 42**

DIMENSÃO (Pessoas)		TOTAL	< 10	10 a 19	20 a 49	50 a 99	100 a 199	200 a 499	500 e +
ACTIVIDADES (CAE - Rev. 2)									
<b>TOTAL</b>		<b>2 459</b>	<b>1 185</b>	<b>459</b>	<b>304</b>	<b>58</b>	<b>453</b>	-	-
<b>A</b>	<b>AGRICULTURA, CAÇA, SILVICULTURA</b>	<b>32</b>	<b>32</b>	-	-	-	-	-	-
<b>B</b>	<b>PESCA</b>	<b>27</b>	<b>2</b>	-	<b>25</b>	-	-	-	-
<b>C</b>	<b>INDÚSTRIAS EXTRACTIVAS</b>	<b>7</b>	<b>7</b>	-	-	-	-	-	-
<b>D</b>	<b>INDÚSTRIAS TRANSFORMADORAS</b>	<b>421</b>	<b>143</b>	<b>82</b>	-	-	<b>196</b>	-	-
DA	Alimentares, das bebidas e do tabaco	298	44	58	-	-	196	-	-
DB	Têxtil	-	-	-	-	-	-	-	-
DC	Indústria do couro	-	-	-	-	-	-	-	-
DD	Indústria da madeira e da cortiça	40	40	-	-	-	-	-	-
DE	Pasta de papel e cartão	3	3	-	-	-	-	-	-
DF	Fabricação de coque, produtos petrolíferos	-	-	-	-	-	-	-	-
DG	Produtos químicos, fibras sintéticas ou artificiais	-	-	-	-	-	-	-	-
DH	Artigos de borracha e matérias plásticas	2	2	-	-	-	-	-	-
DI	Outros produtos minerais não metálicos	30	18	12	-	-	-	-	-
DJ	Metalúrgicas de base e produtos metálicos	31	19	12	-	-	-	-	-
DK	Fabricação de máquinas	-	-	-	-	-	-	-	-
DL	Fabricação de equipamento eléctrico e de óptica	-	-	-	-	-	-	-	-
DM	Fabricação de material de transporte	10	10	-	-	-	-	-	-
DN	Outras indústrias transformadoras	7	7	-	-	-	-	-	-
<b>E</b>	<b>ELECTRICIDADE, GÁS E ÁGUA</b>	<b>52</b>	<b>32</b>	-	<b>20</b>	-	-	-	-
<b>F</b>	<b>CONSTRUÇÃO</b>	<b>729</b>	<b>181</b>	<b>165</b>	<b>68</b>	<b>58</b>	<b>257</b>	-	-
<b>G</b>	<b>COMÉRCIO</b>	<b>517</b>	<b>392</b>	<b>75</b>	<b>50</b>	-	-	-	-
50	Comércio, manutenção e reparação de veículos	91	76	15	-	-	-	-	-
51	Comércio por grosso e agentes do comércio	140	83	28	29	-	-	-	-
52	Comércio a retalho, reparação de bens pessoais	286	233	32	21	-	-	-	-
<b>H</b>	<b>ALOJAMENTO E RESTAURAÇÃO</b>	<b>154</b>	<b>95</b>	<b>59</b>	-	-	-	-	-
<b>I</b>	<b>TRANSPORTES E COMUNICAÇÕES</b>	<b>112</b>	<b>57</b>	<b>29</b>	<b>26</b>	-	-	-	-
60/63	Transportes, agências de viagens	76	35	15	26	-	-	-	-
64	Correios e telecomunicações	36	22	14	-	-	-	-	-
<b>J</b>	<b>ACTIVIDADES FINANCEIRAS</b>	<b>72</b>	<b>72</b>	-	-	-	-	-	-
65	Intermediação financeira	65	65	-	-	-	-	-	-
66	Seguros e fundos de pensões	6	6	-	-	-	-	-	-
67	Actividades auxiliares de intermediação financeira	1	1	-	-	-	-	-	-
<b>K</b>	<b>ACTIVIDADES IMOBILIÁRIAS</b>	<b>75</b>	<b>44</b>	<b>11</b>	<b>20</b>	-	-	-	-
70	Actividades imobiliárias	-	-	-	-	-	-	-	-
71	Aluguer de máquinas e de equipamentos	31	20	11	-	-	-	-	-
72	Actividades informáticas e conexas	-	-	-	-	-	-	-	-
73	Investigação e desenvolvimento	-	-	-	-	-	-	-	-
74	Outros serviços prestados às empresas	44	24	-	20	-	-	-	-
<b>M</b>	<b>EDUCAÇÃO</b>	<b>10</b>	<b>10</b>	-	-	-	-	-	-
<b>N</b>	<b>SAÚDE E ACÇÃO SOCIAL</b>	<b>139</b>	<b>16</b>	<b>28</b>	<b>95</b>	-	-	-	-
<b>O</b>	<b>OUTROS SERVIÇOS COLECTIVOS</b>	<b>112</b>	<b>102</b>	<b>10</b>	-	-	-	-	-
90	Saneamento e higiene pública	-	-	-	-	-	-	-	-
91	Actividades associativas diversas	68	58	10	-	-	-	-	-
92	Actividades recreativas	37	37	-	-	-	-	-	-
93	Outras actividades de serviços	7	7	-	-	-	-	-	-
<b>Q</b>	<b>ORGANISMOS INTERNACIONAIS</b>	-	-	-	-	-	-	-	-

**NÚMERO DE EMPRESAS, POR ACTIVIDADES, SEGUNDO OS ESCALÕES DE VOLUME DE VENDAS DA EMPRESA, NA ILHA DO PICO**

**QUADRO 43**

ESCALÕES (Milhares de contos)	TOTAL	< 10	10 a 29	30 a 99	100 a 199	200 a 999	1 000 a 4 999	5 000 a 99 999	Ignorado / / não se aplica
ACTIVIDADES (CAE - Rev. 2)									
<b>TOTAL</b>	<b>358</b>	...	...	...	...	...	...	...	...
A AGRICULTURA, CAÇA, SILVICULTURA	20	7	2	2	1	-	-	-	8
B PESCA	2	...	...	...	...	...	...	...	...
C INDÚSTRIAS EXTRACTIVAS	2	...	...	...	...	...	...	...	...
D INDÚSTRIAS TRANSFORMADORAS	47	22	11	6	3	2	1	-	2
E ELECTRICIDADE, GÁS E ÁGUA	-	-	-	-	-	-	-	-	-
F CONSTRUÇÃO	56	25	11	6	1	2	-	1	10
G COMÉRCIO	122	15	27	38	16	12	1	1	12
H ALOJAMENTO E RESTAURAÇÃO	37	11	14	7	1	-	-	-	4
I TRANSPORTES E COMUNICAÇÕES	7	1	2	2	1	-	-	-	1
J ACTIVIDADES FINANCEIRAS	1	...	...	...	...	...	...	...	...
K ACTIVIDADES IMOBILIÁRIAS	12	5	2	3	-	-	-	-	2
M EDUCAÇÃO	2	...	...	...	...	...	...	...	...
N SAÚDE E ACÇÃO SOCIAL	10	1	4	2	-	-	-	-	3
O OUTROS SERVIÇOS COLECTIVOS	40	12	1	1	-	-	-	-	26
Q ORGANISMOS INTERNACIONAIS	-	-	-	-	-	-	-	-	-

**NÚMERO DE EMPRESAS, POR ACTIVIDADES, SEGUNDO A ANTIGUIDADE DA EMPRESA, NA ILHA DO PICO**
**QUADRO 44**

ACTIVIDADES (CAE - Rev. 2)	ANTIGUIDADE (Anos)							
	TOTAL	< 1	1 a 4	5 a 9	10 a 19	20 a 49	50 e +	Ignorada
<b>TOTAL</b>	<b>358</b>	<b>15</b>	<b>81</b>	<b>82</b>	<b>86</b>	<b>62</b>	<b>9</b>	<b>23</b>
<b>A AGRICULTURA, CAÇA, SILVICULTURA</b>	<b>20</b>	<b>2</b>	<b>3</b>	<b>7</b>	<b>3</b>	<b>2</b>	<b>-</b>	<b>3</b>
<b>B PESCA</b>	<b>2</b>	<b>-</b>	<b>-</b>	<b>-</b>	<b>2</b>	<b>-</b>	<b>-</b>	<b>-</b>
<b>C INDÚSTRIAS EXTRACTIVAS</b>	<b>2</b>	<b>-</b>	<b>-</b>	<b>1</b>	<b>1</b>	<b>-</b>	<b>-</b>	<b>-</b>
<b>D INDÚSTRIAS TRANSFORMADORAS</b>	<b>47</b>	<b>1</b>	<b>9</b>	<b>15</b>	<b>14</b>	<b>4</b>	<b>2</b>	<b>2</b>
DA Alimentares, das bebidas e do tabaco	17	-	2	6	5	1	2	1
DB Têxtil	-	-	-	-	-	-	-	-
DC Indústria do couro	-	-	-	-	-	-	-	-
DD Indústria da madeira e da cortiça	13	-	2	3	6	2	-	-
DE Pasta de papel e cartão	1	-	-	1	-	-	-	-
DF Fabricação de coque, produtos petrolíferos	-	-	-	-	-	-	-	-
DG Produtos químicos, fibras sintéticas ou artificiais	-	-	-	-	-	-	-	-
DH Artigos de borracha e matérias plásticas	-	-	-	-	-	-	-	-
DI Outros produtos minerais não metálicos	5	1	1	2	1	-	-	-
DJ Metalúrgicas de base e produtos metálicos	8	-	4	2	1	-	-	1
DK Fabricação de máquinas	-	-	-	-	-	-	-	-
DL Fabricação de equipamento eléctrico e de óptica	-	-	-	-	-	-	-	-
DM Fabricação de material de transporte	2	-	-	-	1	1	-	-
DN Outras indústrias transformadoras	1	-	-	1	-	-	-	-
<b>E ELECTRICIDADE, GÁS E ÁGUA</b>	<b>-</b>	<b>-</b>	<b>-</b>	<b>-</b>	<b>-</b>	<b>-</b>	<b>-</b>	<b>-</b>
<b>F CONSTRUÇÃO</b>	<b>56</b>	<b>3</b>	<b>17</b>	<b>14</b>	<b>14</b>	<b>3</b>	<b>-</b>	<b>5</b>
<b>G COMÉRCIO</b>	<b>122</b>	<b>4</b>	<b>25</b>	<b>28</b>	<b>34</b>	<b>22</b>	<b>2</b>	<b>7</b>
50 Comércio, manutenção e reparação de veículos	26	1	6	9	5	4	-	1
51 Comércio por grosso e agentes do comércio	18	1	1	4	4	6	2	-
52 Comércio a retalho, reparação de bens pessoais	78	2	18	15	25	12	-	6
<b>H ALOJAMENTO E RESTAURAÇÃO</b>	<b>37</b>	<b>2</b>	<b>12</b>	<b>8</b>	<b>7</b>	<b>4</b>	<b>-</b>	<b>4</b>
<b>I TRANSPORTES E COMUNICAÇÕES</b>	<b>7</b>	<b>-</b>	<b>3</b>	<b>1</b>	<b>1</b>	<b>-</b>	<b>2</b>	<b>-</b>
60/63 Transportes, agências de viagens	7	-	3	1	1	-	2	-
64 Correios e telecomunicações	-	-	-	-	-	-	-	-
<b>J ACTIVIDADES FINANCEIRAS</b>	<b>1</b>	<b>-</b>	<b>1</b>	<b>-</b>	<b>-</b>	<b>-</b>	<b>-</b>	<b>-</b>
65 Intermediação financeira	-	-	-	-	-	-	-	-
66 Seguros e fundos de pensões	-	-	-	-	-	-	-	-
67 Actividades auxiliares de intermediação financeira	1	-	1	-	-	-	-	-
<b>K ACTIVIDADES IMOBILIÁRIAS</b>	<b>12</b>	<b>-</b>	<b>4</b>	<b>3</b>	<b>4</b>	<b>-</b>	<b>-</b>	<b>1</b>
70 Actividades imobiliárias	-	-	-	-	-	-	-	-
71 Aluguer de máquinas e de equipamentos	4	-	2	-	2	-	-	-
72 Actividades informáticas e conexas	-	-	-	-	-	-	-	-
73 Investigação e desenvolvimento	-	-	-	-	-	-	-	-
74 Outros serviços prestados às empresas	8	-	2	3	2	-	-	1
<b>M EDUCAÇÃO</b>	<b>2</b>	<b>-</b>	<b>1</b>	<b>-</b>	<b>1</b>	<b>-</b>	<b>-</b>	<b>-</b>
<b>N SAÚDE E ACÇÃO SOCIAL</b>	<b>10</b>	<b>2</b>	<b>1</b>	<b>-</b>	<b>1</b>	<b>6</b>	<b>-</b>	<b>-</b>
<b>O OUTROS SERVIÇOS COLECTIVOS</b>	<b>40</b>	<b>1</b>	<b>5</b>	<b>5</b>	<b>4</b>	<b>21</b>	<b>3</b>	<b>1</b>
90 Saneamento e higiene pública	-	-	-	-	-	-	-	-
91 Actividades associativas diversas	22	-	1	1	2	17	1	-
92 Actividades recreativas	13	-	3	3	1	3	2	1
93 Outras actividades de serviços	5	1	1	1	1	1	-	-
<b>Q ORGANISMOS INTERNACIONAIS</b>	<b>-</b>	<b>-</b>	<b>-</b>	<b>-</b>	<b>-</b>	<b>-</b>	<b>-</b>	<b>-</b>

**FALAL**





**NÚMERO DE EMPRESAS, POR ACTIVIDADES, SEGUNDO A DIMENSÃO DA EMPRESA, NA ILHA DO FAIAL** **QUADRO 45**

ACTIVIDADES (CAE - Rev. 2)	DIMENSÃO (Pessoas)							
	TOTAL	< 10	10 a 19	20 a 49	50 a 99	100 a 199	200 a 499	500 e +
<b>TOTAL</b>	<b>370</b>	<b>315</b>	<b>33</b>	<b>17</b>	<b>4</b>	<b>1</b>	-	-
<b>A AGRICULTURA, CAÇA, SILVICULTURA</b>	<b>12</b>	<b>11</b>	<b>1</b>	-	-	-	-	-
<b>B PESCA</b>	<b>1</b>	-	<b>1</b>	-	-	-	-	-
<b>C INDÚSTRIAS EXTRACTIVAS</b>	<b>2</b>	<b>2</b>	-	-	-	-	-	-
<b>D INDÚSTRIAS TRANSFORMADORAS</b>	<b>35</b>	<b>23</b>	<b>8</b>	<b>2</b>	<b>2</b>	-	-	-
DA Alimentares, das bebidas e do tabaco	6	2	1	1	2	-	-	-
DB Têxtil	1	1	-	-	-	-	-	-
DC Indústria do couro	-	-	-	-	-	-	-	-
DD Indústria da madeira e da cortiça	14	12	1	1	-	-	-	-
DE Pasta de papel e cartão	2	-	2	-	-	-	-	-
DF Fabricação de coque, produtos petrolíferos	-	-	-	-	-	-	-	-
DG Produtos químicos, fibras sintéticas ou artificiais	-	-	-	-	-	-	-	-
DH Artigos de borracha e matérias plásticas	1	-	1	-	-	-	-	-
DI Outros produtos minerais não metálicos	2	1	1	-	-	-	-	-
DJ Metalúrgicas de base e produtos metálicos	5	4	1	-	-	-	-	-
DK Fabricação de máquinas	1	-	1	-	-	-	-	-
DL Fabricação de equipamento eléctrico e de óptica	-	-	-	-	-	-	-	-
DM Fabricação de material de transporte	1	1	-	-	-	-	-	-
DN Outras indústrias transformadoras	2	2	-	-	-	-	-	-
<b>E ELECTRICIDADE, GÁS E ÁGUA</b>	-	-	-	-	-	-	-	-
<b>F CONSTRUÇÃO</b>	<b>67</b>	<b>53</b>	<b>9</b>	<b>4</b>	<b>1</b>	-	-	-
<b>G COMÉRCIO</b>	<b>125</b>	<b>112</b>	<b>8</b>	<b>4</b>	<b>1</b>	-	-	-
50 Comércio, manutenção e reparação de veículos	27	23	3	1	-	-	-	-
51 Comércio por grosso e agentes do comércio	20	14	4	1	1	-	-	-
52 Comércio a retalho, reparação de bens pessoais	78	75	1	2	-	-	-	-
<b>H ALOJAMENTO E RESTAURAÇÃO</b>	<b>41</b>	<b>35</b>	<b>3</b>	<b>3</b>	-	-	-	-
<b>I TRANSPORTES E COMUNICAÇÕES</b>	<b>14</b>	<b>11</b>	<b>1</b>	<b>2</b>	-	-	-	-
60/63 Transportes, agências de viagens	14	11	1	2	-	-	-	-
64 Correios e telecomunicações	-	-	-	-	-	-	-	-
<b>J ACTIVIDADES FINANCEIRAS</b>	-	-	-	-	-	-	-	-
65 Intermediação financeira	-	-	-	-	-	-	-	-
66 Seguros e fundos de pensões	-	-	-	-	-	-	-	-
67 Actividades auxiliares de intermediação financeira	-	-	-	-	-	-	-	-
<b>K ACTIVIDADES IMOBILIÁRIAS</b>	<b>25</b>	<b>24</b>	<b>1</b>	-	-	-	-	-
70 Actividades imobiliárias	1	1	-	-	-	-	-	-
71 Aluguer de máquinas e de equipamentos	1	1	-	-	-	-	-	-
72 Actividades informáticas e conexas	2	2	-	-	-	-	-	-
73 Investigação e desenvolvimento	1	1	-	-	-	-	-	-
74 Outros serviços prestados às empresas	20	19	1	-	-	-	-	-
<b>M EDUCAÇÃO</b>	<b>2</b>	<b>2</b>	-	-	-	-	-	-
<b>N SAÚDE E ACÇÃO SOCIAL</b>	<b>12</b>	<b>9</b>	-	<b>2</b>	-	<b>1</b>	-	-
<b>O OUTROS SERVIÇOS COLECTIVOS</b>	<b>34</b>	<b>33</b>	<b>1</b>	-	-	-	-	-
90 Saneamento e higiene pública	-	-	-	-	-	-	-	-
91 Actividades associativas diversas	15	14	1	-	-	-	-	-
92 Actividades recreativas	12	12	-	-	-	-	-	-
93 Outras actividades de serviços	7	7	-	-	-	-	-	-
<b>Q ORGANISMOS INTERNACIONAIS</b>	-	-	-	-	-	-	-	-

**NÚMERO DE PESSOAS AO SERVIÇO NAS EMPRESAS, POR ACTIVIDADES, SEGUNDO A DIMENSÃO DA EMPRESA, NA ILHA DO FAIAL**
**QUADRO 46**

DIMENSÃO (Pessoas)		TOTAL	< 10	10 a 19	20 a 49	50 a 99	100 a 199	200 a 499	500 e +
ACTIVIDADES (CAE - Rev. 2)									
<b>TOTAL</b>		<b>2 409</b>	<b>1 028</b>	<b>439</b>	<b>511</b>	<b>323</b>	<b>108</b>	-	-
<b>A</b>	<b>AGRICULTURA, CAÇA, SILVICULTURA</b>	<b>37</b>	<b>26</b>	<b>11</b>	-	-	-	-	-
<b>B</b>	<b>PESCA</b>	<b>15</b>	-	<b>15</b>	-	-	-	-	-
<b>C</b>	<b>INDÚSTRIAS EXTRACTIVAS</b>	<b>8</b>	<b>8</b>	-	-	-	-	-	-
<b>D</b>	<b>INDÚSTRIAS TRANSFORMADORAS</b>	<b>400</b>	<b>78</b>	<b>111</b>	<b>54</b>	<b>157</b>	-	-	-
DA	Alimentares, das bebidas e do tabaco	217	15	14	31	157	-	-	-
DB	Têxtil	1	1	-	-	-	-	-	-
DC	Indústria do couro	-	-	-	-	-	-	-	-
DD	Indústria da madeira e da cortiça	77	41	13	23	-	-	-	-
DE	Pasta de papel e cartão	34	-	34	-	-	-	-	-
DF	Fabricação de coque, produtos petrolíferos	-	-	-	-	-	-	-	-
DG	Produtos químicos, fibras sintéticas ou artificiais	-	-	-	-	-	-	-	-
DH	Artigos de borracha e matérias plásticas	11	-	11	-	-	-	-	-
DI	Outros produtos minerais não metálicos	14	3	11	-	-	-	-	-
DJ	Metalúrgicas de base e produtos metálicos	30	12	18	-	-	-	-	-
DK	Fabricação de máquinas	10	-	10	-	-	-	-	-
DL	Fabricação de equipamento eléctrico e de óptica	-	-	-	-	-	-	-	-
DM	Fabricação de material de transporte	1	1	-	-	-	-	-	-
DN	Outras indústrias transformadoras	5	5	-	-	-	-	-	-
<b>E</b>	<b>ELECTRICIDADE, GÁS E ÁGUA</b>	-	-	-	-	-	-	-	-
<b>F</b>	<b>CONSTRUÇÃO</b>	<b>517</b>	<b>207</b>	<b>126</b>	<b>98</b>	<b>86</b>	-	-	-
<b>G</b>	<b>COMÉRCIO</b>	<b>706</b>	<b>403</b>	<b>99</b>	<b>124</b>	<b>80</b>	-	-	-
50	Comércio, manutenção e reparação de veículos	142	73	35	34	-	-	-	-
51	Comércio por grosso e agentes do comércio	233	63	45	45	80	-	-	-
52	Comércio a retalho, reparação de bens pessoais	331	267	19	45	-	-	-	-
<b>H</b>	<b>ALOJAMENTO E RESTAURAÇÃO</b>	<b>249</b>	<b>112</b>	<b>35</b>	<b>102</b>	-	-	-	-
<b>I</b>	<b>TRANSPORTES E COMUNICAÇÕES</b>	<b>115</b>	<b>39</b>	<b>14</b>	<b>62</b>	-	-	-	-
60/63	Transportes, agências de viagens	115	39	14	62	-	-	-	-
64	Correios e telecomunicações	-	-	-	-	-	-	-	-
<b>J</b>	<b>ACTIVIDADES FINANCEIRAS</b>	-	-	-	-	-	-	-	-
65	Intermediação financeira	-	-	-	-	-	-	-	-
66	Seguros e fundos de pensões	-	-	-	-	-	-	-	-
67	Actividades auxiliares de intermediação financeira	-	-	-	-	-	-	-	-
<b>K</b>	<b>ACTIVIDADES IMOBILIÁRIAS</b>	<b>79</b>	<b>67</b>	<b>12</b>	-	-	-	-	-
70	Actividades imobiliárias	1	1	-	-	-	-	-	-
71	Aluguer de máquinas e de equipamentos	5	5	-	-	-	-	-	-
72	Actividades informáticas e conexas	9	9	-	-	-	-	-	-
73	Investigação e desenvolvimento	1	1	-	-	-	-	-	-
74	Outros serviços prestados às empresas	63	51	12	-	-	-	-	-
<b>M</b>	<b>EDUCAÇÃO</b>	<b>4</b>	<b>4</b>	-	-	-	-	-	-
<b>N</b>	<b>SAÚDE E ACÇÃO SOCIAL</b>	<b>204</b>	<b>25</b>	-	<b>71</b>	-	<b>108</b>	-	-
<b>O</b>	<b>OUTROS SERVIÇOS COLECTIVOS</b>	<b>75</b>	<b>59</b>	<b>16</b>	-	-	-	-	-
90	Saneamento e higiene pública	-	-	-	-	-	-	-	-
91	Actividades associativas diversas	43	27	16	-	-	-	-	-
92	Actividades recreativas	19	19	-	-	-	-	-	-
93	Outras actividades de serviços	13	13	-	-	-	-	-	-
<b>Q</b>	<b>ORGANISMOS INTERNACIONAIS</b>	-	-	-	-	-	-	-	-

**NÚMERO DE ESTABELECIMENTOS, POR ACTIVIDADES, SEGUNDO A DIMENSÃO DO ESTABELECIMENTO, NA ILHA DO FAIAL**
**QUADRO 47**

DIMENSÃO (Pessoas)		TOTAL	< 10	10 a 19	20 a 49	50 a 99	100 a 199	200 a 499	500 e +
ACTIVIDADES (CAE - Rev. 2)									
<b>TOTAL</b>		<b>522</b>	<b>443</b>	<b>46</b>	<b>23</b>	<b>6</b>	<b>4</b>	-	-
<b>A</b>	<b>AGRICULTURA, CAÇA, SILVICULTURA</b>	<b>12</b>	<b>11</b>	<b>1</b>	-	-	-	-	-
<b>B</b>	<b>PESCA</b>	<b>1</b>	<b>1</b>	-	-	-	-	-	-
<b>C</b>	<b>INDÚSTRIAS EXTRACTIVAS</b>	<b>2</b>	<b>2</b>	-	-	-	-	-	-
<b>D</b>	<b>INDÚSTRIAS TRANSFORMADORAS</b>	<b>45</b>	<b>34</b>	<b>7</b>	<b>3</b>	<b>1</b>	-	-	-
DA	Alimentares, das bebidas e do tabaco	13	8	2	2	1	-	-	-
DB	Têxtil	1	1	-	-	-	-	-	-
DC	Indústria do couro	-	-	-	-	-	-	-	-
DD	Indústria da madeira e da cortiça	16	14	1	1	-	-	-	-
DE	Pasta de papel e cartão	2	-	2	-	-	-	-	-
DF	Fabricação de coque, produtos petrolíferos	-	-	-	-	-	-	-	-
DG	Produtos químicos, fibras sintéticas ou artificiais	-	-	-	-	-	-	-	-
DH	Artigos de borracha e matérias plásticas	1	1	-	-	-	-	-	-
DI	Outros produtos minerais não metálicos	2	1	1	-	-	-	-	-
DJ	Metalúrgicas de base e produtos metálicos	6	5	1	-	-	-	-	-
DK	Fabricação de máquinas	1	1	-	-	-	-	-	-
DL	Fabricação de equipamento eléctrico e de óptica	-	-	-	-	-	-	-	-
DM	Fabricação de material de transporte	1	1	-	-	-	-	-	-
DN	Outras indústrias transformadoras	2	2	-	-	-	-	-	-
<b>E</b>	<b>ELECTRICIDADE, GÁS E ÁGUA</b>	<b>3</b>	<b>2</b>	-	<b>1</b>	-	-	-	-
<b>F</b>	<b>CONSTRUÇÃO</b>	<b>90</b>	<b>68</b>	<b>10</b>	<b>7</b>	<b>3</b>	<b>2</b>	-	-
<b>G</b>	<b>COMÉRCIO</b>	<b>184</b>	<b>171</b>	<b>10</b>	<b>1</b>	<b>1</b>	<b>1</b>	-	-
50	Comércio, manutenção e reparação de veículos	36	33	3	-	-	-	-	-
51	Comércio por grosso e agentes do comércio	31	24	6	-	1	-	-	-
52	Comércio a retalho, reparação de bens pessoais	117	114	1	1	-	1	-	-
<b>H</b>	<b>ALOJAMENTO E RESTAURAÇÃO</b>	<b>49</b>	<b>42</b>	<b>3</b>	<b>4</b>	-	-	-	-
<b>I</b>	<b>TRANSPORTES E COMUNICAÇÕES</b>	<b>28</b>	<b>20</b>	<b>3</b>	<b>4</b>	<b>1</b>	-	-	-
60/63	Transportes, agências de viagens	25	19	3	2	1	-	-	-
64	Correios e telecomunicações	3	1	-	2	-	-	-	-
<b>J</b>	<b>ACTIVIDADES FINANCEIRAS</b>	<b>11</b>	<b>8</b>	<b>3</b>	-	-	-	-	-
65	Intermediação financeira	9	6	3	-	-	-	-	-
66	Seguros e fundos de pensões	2	2	-	-	-	-	-	-
67	Actividades auxiliares de intermediação financeira	-	-	-	-	-	-	-	-
<b>K</b>	<b>ACTIVIDADES IMOBILIÁRIAS</b>	<b>38</b>	<b>30</b>	<b>7</b>	<b>1</b>	-	-	-	-
70	Actividades imobiliárias	1	1	-	-	-	-	-	-
71	Aluguer de máquinas e de equipamentos	3	3	-	-	-	-	-	-
72	Actividades informáticas e conexas	3	3	-	-	-	-	-	-
73	Investigação e desenvolvimento	2	1	1	-	-	-	-	-
74	Outros serviços prestados às empresas	29	22	6	1	-	-	-	-
<b>M</b>	<b>EDUCAÇÃO</b>	<b>3</b>	<b>3</b>	-	-	-	-	-	-
<b>N</b>	<b>SAÚDE E ACÇÃO SOCIAL</b>	<b>15</b>	<b>12</b>	-	<b>2</b>	-	<b>1</b>	-	-
<b>O</b>	<b>OUTROS SERVIÇOS COLECTIVOS</b>	<b>41</b>	<b>39</b>	<b>2</b>	-	-	-	-	-
90	Saneamento e higiene pública	-	-	-	-	-	-	-	-
91	Actividades associativas diversas	19	18	1	-	-	-	-	-
92	Actividades recreativas	14	13	1	-	-	-	-	-
93	Outras actividades de serviços	8	8	-	-	-	-	-	-
<b>Q</b>	<b>ORGANISMOS INTERNACIONAIS</b>	-	-	-	-	-	-	-	-

**NÚMERO DE PESSOAS AO SERVIÇO NOS ESTABELECIMENTOS, POR ACTIVIDADES, SEGUNDO A DIMENSÃO DO ESTABELECIMENTO, NA ILHA DO FAIAL** **QUADRO 48**

DIMENSÃO (Pessoas)		TOTAL	< 10	10 a 19	20 a 49	50 a 99	100 a 199	200 a 499	500 e +
ACTIVIDADES (CAE - Rev. 2)									
<b>TOTAL</b>		<b>3 607</b>	<b>1 319</b>	<b>621</b>	<b>716</b>	<b>431</b>	<b>520</b>	-	-
<b>A</b>	<b>AGRICULTURA, CAÇA, SILVICULTURA</b>	<b>34</b>	<b>24</b>	<b>10</b>	-	-	-	-	-
<b>B</b>	<b>PESCA</b>	-	-	-	-	-	-	-	-
<b>C</b>	<b>INDÚSTRIAS EXTRACTIVAS</b>	<b>8</b>	<b>8</b>	-	-	-	-	-	-
<b>D</b>	<b>INDÚSTRIAS TRANSFORMADORAS</b>	<b>407</b>	<b>123</b>	<b>106</b>	<b>86</b>	<b>92</b>	-	-	-
DA	Alimentares, das bebidas e do tabaco	228	43	30	63	92	-	-	-
DB	Têxtil	1	1	-	-	-	-	-	-
DC	Indústria do couro	-	-	-	-	-	-	-	-
DD	Indústria da madeira e da cortiça	77	41	13	23	-	-	-	-
DE	Pasta de papel e cartão	34	-	34	-	-	-	-	-
DF	Fabricação de coque, produtos petrolíferos	-	-	-	-	-	-	-	-
DG	Produtos químicos, fibras sintéticas ou artificiais	-	-	-	-	-	-	-	-
DH	Artigos de borracha e matérias plásticas	9	9	-	-	-	-	-	-
DI	Outros produtos minerais não metálicos	14	3	11	-	-	-	-	-
DJ	Metalúrgicas de base e produtos metálicos	31	13	18	-	-	-	-	-
DK	Fabricação de máquinas	7	7	-	-	-	-	-	-
DL	Fabricação de equipamento eléctrico e de óptica	-	-	-	-	-	-	-	-
DM	Fabricação de material de transporte	1	1	-	-	-	-	-	-
DN	Outras indústrias transformadoras	5	5	-	-	-	-	-	-
<b>E</b>	<b>ELECTRICIDADE, GÁS E ÁGUA</b>	<b>53</b>	<b>5</b>	-	<b>48</b>	-	-	-	-
<b>F</b>	<b>CONSTRUÇÃO</b>	<b>1 096</b>	<b>252</b>	<b>136</b>	<b>199</b>	<b>238</b>	<b>271</b>	-	-
<b>G</b>	<b>COMÉRCIO</b>	<b>870</b>	<b>518</b>	<b>140</b>	<b>21</b>	<b>50</b>	<b>141</b>	-	-
50	Comércio, manutenção e reparação de veículos	152	108	44	-	-	-	-	-
51	Comércio por grosso e agentes do comércio	221	94	77	-	50	-	-	-
52	Comércio a retalho, reparação de bens pessoais	497	316	19	21	-	141	-	-
<b>H</b>	<b>ALOJAMENTO E RESTAURAÇÃO</b>	<b>281</b>	<b>115</b>	<b>35</b>	<b>131</b>	-	-	-	-
<b>I</b>	<b>TRANSPORTES E COMUNICAÇÕES</b>	<b>280</b>	<b>56</b>	<b>35</b>	<b>138</b>	<b>51</b>	-	-	-
60/63	Transportes, agências de viagens	212	55	35	71	51	-	-	-
64	Correios e telecomunicações	68	1	-	67	-	-	-	-
<b>J</b>	<b>ACTIVIDADES FINANCEIRAS</b>	<b>70</b>	<b>33</b>	<b>37</b>	-	-	-	-	-
65	Intermediação financeira	65	28	37	-	-	-	-	-
66	Seguros e fundos de pensões	5	5	-	-	-	-	-	-
67	Actividades auxiliares de intermediação financeira	-	-	-	-	-	-	-	-
<b>K</b>	<b>ACTIVIDADES IMOBILIÁRIAS</b>	<b>199</b>	<b>82</b>	<b>95</b>	<b>22</b>	-	-	-	-
70	Actividades imobiliárias	1	1	-	-	-	-	-	-
71	Aluguer de máquinas e de equipamentos	12	12	-	-	-	-	-	-
72	Actividades informáticas e conexas	9	9	-	-	-	-	-	-
73	Investigação e desenvolvimento	15	1	14	-	-	-	-	-
74	Outros serviços prestados às empresas	162	59	81	22	-	-	-	-
<b>M</b>	<b>EDUCAÇÃO</b>	<b>5</b>	<b>5</b>	-	-	-	-	-	-
<b>N</b>	<b>SAÚDE E ACÇÃO SOCIAL</b>	<b>212</b>	<b>33</b>	-	<b>71</b>	-	<b>108</b>	-	-
<b>O</b>	<b>OUTROS SERVIÇOS COLECTIVOS</b>	<b>92</b>	<b>65</b>	<b>27</b>	-	-	-	-	-
90	Saneamento e higiene pública	-	-	-	-	-	-	-	-
91	Actividades associativas diversas	47	31	16	-	-	-	-	-
92	Actividades recreativas	32	21	11	-	-	-	-	-
93	Outras actividades de serviços	13	13	-	-	-	-	-	-
<b>Q</b>	<b>ORGANISMOS INTERNACIONAIS</b>	-	-	-	-	-	-	-	-

**NÚMERO DE EMPRESAS, POR ACTIVIDADES, SEGUNDO OS ESCALÕES DE VOLUME DE VENDAS DA EMPRESA, NA ILHA DO FAIAL**

**QUADRO 49**

ESCALÕES (Milhares de contos)	TOTAL	< 10	10 a 29	30 a 99	100 a 199	200 a 999	1 000 a 4 999	5 000 a 99 999	Ignorado / / não se aplica
ACTIVIDADES (CAE - Rev. 2)									
<b>TOTAL</b>	<b>370</b>	...	...	...	...	...	...	...	...
A AGRICULTURA, CAÇA, SILVICULTURA	12	6	4	1	-	-	-	-	1
B PESCA	1	...	...	...	...	...	...	...	...
C INDÚSTRIAS EXTRACTIVAS	2	...	...	...	...	...	...	...	...
D INDÚSTRIAS TRANSFORMADORAS	35	7	10	9	3	4	1	-	1
E ELECTRICIDADE, GÁS E ÁGUA	-	-	-	-	-	-	-	-	-
F CONSTRUÇÃO	67	19	19	12	3	-	-	-	14
G COMÉRCIO	125	15	26	38	21	17	1	-	7
H ALOJAMENTO E RESTAURAÇÃO	41	3	18	10	1	4	-	-	5
I TRANSPORTES E COMUNICAÇÕES	14	-	3	3	5	1	-	-	2
J ACTIVIDADES FINANCEIRAS	-	-	-	-	-	-	-	-	-
K ACTIVIDADES IMOBILIÁRIAS	25	10	8	4	1	-	-	-	2
M EDUCAÇÃO	2	...	...	...	...	...	...	...	...
N SAÚDE E ACÇÃO SOCIAL	12	1	5	1	-	-	-	-	5
O OUTROS SERVIÇOS COLECTIVOS	34	8	4	3	-	-	-	-	19
Q ORGANISMOS INTERNACIONAIS	-	-	-	-	-	-	-	-	-

**NÚMERO DE EMPRESAS, POR ACTIVIDADES, SEGUNDO A ANTIGUIDADE DA EMPRESA, NA ILHA DO FAIAL**
**QUADRO 50**

ACTIVIDADES (CAE - Rev. 2)	ANTIGUIDADE (Anos)							
	TOTAL	< 1	1 a 4	5 a 9	10 a 19	20 a 49	50 e +	Ignorada
<b>TOTAL</b>	<b>370</b>	<b>13</b>	<b>69</b>	<b>90</b>	<b>104</b>	<b>57</b>	<b>17</b>	<b>20</b>
<b>A AGRICULTURA, CAÇA, SILVICULTURA</b>	<b>12</b>	-	<b>1</b>	<b>6</b>	<b>5</b>	-	-	-
<b>B PESCA</b>	<b>1</b>	-	-	<b>1</b>	-	-	-	-
<b>C INDÚSTRIAS EXTRACTIVAS</b>	<b>2</b>	<b>1</b>	<b>1</b>	-	-	-	-	-
<b>D INDÚSTRIAS TRANSFORMADORAS</b>	<b>35</b>	-	<b>3</b>	<b>12</b>	<b>12</b>	<b>2</b>	<b>4</b>	<b>2</b>
DA Alimentares, das bebidas e do tabaco	6	-	-	2	1	1	2	-
DB Têxtil	1	-	1	-	-	-	-	-
DC Indústria do couro	-	-	-	-	-	-	-	-
DD Indústria da madeira e da cortiça	14	-	-	6	6	1	-	1
DE Pasta de papel e cartão	2	-	-	-	-	-	2	-
DF Fabricação de coque, produtos petrolíferos	-	-	-	-	-	-	-	-
DG Produtos químicos, fibras sintéticas ou artificiais	-	-	-	-	-	-	-	-
DH Artigos de borracha e matérias plásticas	1	-	-	-	1	-	-	-
DI Outros produtos minerais não metálicos	2	-	-	-	2	-	-	-
DJ Metalúrgicas de base e produtos metálicos	5	-	1	3	1	-	-	-
DK Fabricação de máquinas	1	-	-	-	1	-	-	-
DL Fabricação de equipamento eléctrico e de óptica	-	-	-	-	-	-	-	-
DM Fabricação de material de transporte	1	-	1	-	-	-	-	-
DN Outras indústrias transformadoras	2	-	-	1	-	-	-	1
<b>E ELECTRICIDADE, GÁS E ÁGUA</b>	-	-	-	-	-	-	-	-
<b>F CONSTRUÇÃO</b>	<b>67</b>	<b>4</b>	<b>26</b>	<b>14</b>	<b>13</b>	-	-	<b>10</b>
<b>G COMÉRCIO</b>	<b>125</b>	<b>1</b>	<b>15</b>	<b>28</b>	<b>38</b>	<b>33</b>	<b>5</b>	<b>5</b>
50 Comércio, manutenção e reparação de veículos	27	-	5	5	9	7	1	-
51 Comércio por grosso e agentes do comércio	20	-	3	2	5	6	3	1
52 Comércio a retalho, reparação de bens pessoais	78	1	7	21	24	20	1	4
<b>H ALOJAMENTO E RESTAURAÇÃO</b>	<b>41</b>	<b>4</b>	<b>11</b>	<b>12</b>	<b>8</b>	<b>6</b>	-	-
<b>I TRANSPORTES E COMUNICAÇÕES</b>	<b>14</b>	-	<b>1</b>	<b>2</b>	<b>8</b>	<b>1</b>	<b>1</b>	<b>1</b>
60/63 Transportes, agências de viagens	14	-	1	2	8	1	1	1
64 Correios e telecomunicações	-	-	-	-	-	-	-	-
<b>J ACTIVIDADES FINANCEIRAS</b>	-	-	-	-	-	-	-	-
65 Intermediação financeira	-	-	-	-	-	-	-	-
66 Seguros e fundos de pensões	-	-	-	-	-	-	-	-
67 Actividades auxiliares de intermediação financeira	-	-	-	-	-	-	-	-
<b>K ACTIVIDADES IMOBILIÁRIAS</b>	<b>25</b>	-	<b>5</b>	<b>9</b>	<b>9</b>	<b>1</b>	-	<b>1</b>
70 Actividades imobiliárias	1	-	1	-	-	-	-	-
71 Aluguer de máquinas e de equipamentos	1	-	-	-	-	1	-	-
72 Actividades informáticas e conexas	2	-	1	1	-	-	-	-
73 Investigação e desenvolvimento	1	-	-	1	-	-	-	-
74 Outros serviços prestados às empresas	20	-	3	7	9	-	-	1
<b>M EDUCAÇÃO</b>	<b>2</b>	-	<b>1</b>	<b>1</b>	-	-	-	-
<b>N SAÚDE E ACÇÃO SOCIAL</b>	<b>12</b>	<b>1</b>	<b>3</b>	-	<b>2</b>	<b>5</b>	<b>1</b>	-
<b>O OUTROS SERVIÇOS COLECTIVOS</b>	<b>34</b>	<b>2</b>	<b>2</b>	<b>5</b>	<b>9</b>	<b>9</b>	<b>6</b>	<b>1</b>
90 Saneamento e higiene pública	-	-	-	-	-	-	-	-
91 Actividades associativas diversas	15	-	-	2	3	8	2	-
92 Actividades recreativas	12	1	1	1	4	-	4	1
93 Outras actividades de serviços	7	1	1	2	2	1	-	-
<b>Q ORGANISMOS INTERNACIONAIS</b>	-	-	-	-	-	-	-	-

**FLORES**





**NÚMERO DE EMPRESAS, POR ACTIVIDADES, SEGUNDO A DIMENSÃO DA EMPRESA,  
NA ILHA DAS FLORES**
**QUADRO 51**

ACTIVIDADES (CAE - Rev. 2)	DIMENSÃO (Pessoas)							
	TOTAL	< 10	10 a 19	20 a 49	50 a 99	100 a 199	200 a 499	500 e +
<b>TOTAL</b>	<b>68</b>	<b>56</b>	<b>7</b>	<b>4</b>	-	<b>1</b>	-	-
<b>A AGRICULTURA, CAÇA, SILVICULTURA</b>	<b>2</b>	<b>2</b>	-	-	-	-	-	-
<b>B PESCA</b>	<b>1</b>	-	<b>1</b>	-	-	-	-	-
<b>C INDÚSTRIAS EXTRACTIVAS</b>	-	-	-	-	-	-	-	-
<b>D INDÚSTRIAS TRANSFORMADORAS</b>	<b>4</b>	<b>2</b>	<b>1</b>	<b>1</b>	-	-	-	-
DA Alimentares, das bebidas e do tabaco	2	-	1	1	-	-	-	-
DB Têxtil	-	-	-	-	-	-	-	-
DC Indústria do couro	-	-	-	-	-	-	-	-
DD Indústria da madeira e da cortiça	-	-	-	-	-	-	-	-
DE Pasta de papel e cartão	1	1	-	-	-	-	-	-
DF Fabricação de coque, produtos petrolíferos	-	-	-	-	-	-	-	-
DG Produtos químicos, fibras sintéticas ou artificiais	-	-	-	-	-	-	-	-
DH Artigos de borracha e matérias plásticas	-	-	-	-	-	-	-	-
DI Outros produtos minerais não metálicos	1	1	-	-	-	-	-	-
DJ Metalúrgicas de base e produtos metálicos	-	-	-	-	-	-	-	-
DK Fabricação de máquinas	-	-	-	-	-	-	-	-
DL Fabricação de equipamento eléctrico e de óptica	-	-	-	-	-	-	-	-
DM Fabricação de material de transporte	-	-	-	-	-	-	-	-
DN Outras indústrias transformadoras	-	-	-	-	-	-	-	-
<b>E ELECTRICIDADE, GÁS E ÁGUA</b>	-	-	-	-	-	-	-	-
<b>F CONSTRUÇÃO</b>	<b>11</b>	<b>10</b>	-	-	-	<b>1</b>	-	-
<b>G COMÉRCIO</b>	<b>21</b>	<b>15</b>	<b>3</b>	<b>3</b>	-	-	-	-
50 Comércio, manutenção e reparação de veículos	2	2	-	-	-	-	-	-
51 Comércio por grosso e agentes do comércio	4	2	2	-	-	-	-	-
52 Comércio a retalho, reparação de bens pessoais	15	11	1	3	-	-	-	-
<b>H ALOJAMENTO E RESTAURAÇÃO</b>	<b>15</b>	<b>15</b>	-	-	-	-	-	-
<b>I TRANSPORTES E COMUNICAÇÕES</b>	<b>2</b>	<b>2</b>	-	-	-	-	-	-
60/63 Transportes, agências de viagens	2	2	-	-	-	-	-	-
64 Correios e telecomunicações	-	-	-	-	-	-	-	-
<b>J ACTIVIDADES FINANCEIRAS</b>	-	-	-	-	-	-	-	-
65 Intermediação financeira	-	-	-	-	-	-	-	-
66 Seguros e fundos de pensões	-	-	-	-	-	-	-	-
67 Actividades auxiliares de intermediação financeira	-	-	-	-	-	-	-	-
<b>K ACTIVIDADES IMOBILIÁRIAS</b>	<b>4</b>	<b>4</b>	-	-	-	-	-	-
70 Actividades imobiliárias	-	-	-	-	-	-	-	-
71 Aluguer de máquinas e de equipamentos	2	2	-	-	-	-	-	-
72 Actividades informáticas e conexas	-	-	-	-	-	-	-	-
73 Investigação e desenvolvimento	-	-	-	-	-	-	-	-
74 Outros serviços prestados às empresas	2	2	-	-	-	-	-	-
<b>M EDUCAÇÃO</b>	-	-	-	-	-	-	-	-
<b>N SAÚDE E ACÇÃO SOCIAL</b>	<b>3</b>	<b>2</b>	<b>1</b>	-	-	-	-	-
<b>O OUTROS SERVIÇOS COLECTIVOS</b>	<b>5</b>	<b>4</b>	<b>1</b>	-	-	-	-	-
90 Saneamento e higiene pública	-	-	-	-	-	-	-	-
91 Actividades associativas diversas	2	1	1	-	-	-	-	-
92 Actividades recreativas	1	1	-	-	-	-	-	-
93 Outras actividades de serviços	2	2	-	-	-	-	-	-
<b>Q ORGANISMOS INTERNACIONAIS</b>	-	-	-	-	-	-	-	-

**NÚMERO DE PESSOAS AO SERVIÇO NAS EMPRESAS, POR ACTIVIDADES, SEGUNDO A DIMENSÃO DA EMPRESA, NA ILHA DAS FLORES**
**QUADRO 52**

ACTIVIDADES (CAE - Rev. 2)	DIMENSÃO (Pessoas)							
	TOTAL	< 10	10 a 19	20 a 49	50 a 99	100 a 199	200 a 499	500 e +
<b>TOTAL</b>	<b>535</b>	<b>155</b>	<b>84</b>	<b>125</b>	-	<b>171</b>	-	-
<b>A AGRICULTURA, CAÇA, SILVICULTURA</b>	<b>9</b>	<b>9</b>	-	-	-	-	-	-
<b>B PESCA</b>	<b>10</b>	-	<b>10</b>	-	-	-	-	-
<b>C INDÚSTRIAS EXTRACTIVAS</b>	-	-	-	-	-	-	-	-
<b>D INDÚSTRIAS TRANSFORMADORAS</b>	<b>51</b>	<b>3</b>	<b>10</b>	<b>38</b>	-	-	-	-
DA Alimentares, das bebidas e do tabaco	48	-	10	38	-	-	-	-
DB Têxtil	-	-	-	-	-	-	-	-
DC Indústria do couro	-	-	-	-	-	-	-	-
DD Indústria da madeira e da cortiça	-	-	-	-	-	-	-	-
DE Pasta de papel e cartão	1	1	-	-	-	-	-	-
DF Fabricação de coque, produtos petrolíferos	-	-	-	-	-	-	-	-
DG Produtos químicos, fibras sintéticas ou artificiais	-	-	-	-	-	-	-	-
DH Artigos de borracha e matérias plásticas	-	-	-	-	-	-	-	-
DI Outros produtos minerais não metálicos	2	2	-	-	-	-	-	-
DJ Metalúrgicas de base e produtos metálicos	-	-	-	-	-	-	-	-
DK Fabricação de máquinas	-	-	-	-	-	-	-	-
DL Fabricação de equipamento eléctrico e de óptica	-	-	-	-	-	-	-	-
DM Fabricação de material de transporte	-	-	-	-	-	-	-	-
DN Outras indústrias transformadoras	-	-	-	-	-	-	-	-
<b>E ELECTRICIDADE, GÁS E ÁGUA</b>	-	-	-	-	-	-	-	-
<b>F CONSTRUÇÃO</b>	<b>198</b>	<b>27</b>	-	-	-	<b>171</b>	-	-
<b>G COMÉRCIO</b>	<b>167</b>	<b>40</b>	<b>40</b>	<b>87</b>	-	-	-	-
50 Comércio, manutenção e reparação de veículos	2	2	-	-	-	-	-	-
51 Comércio por grosso e agentes do comércio	31	7	24	-	-	-	-	-
52 Comércio a retalho, reparação de bens pessoais	134	31	16	87	-	-	-	-
<b>H ALOJAMENTO E RESTAURAÇÃO</b>	<b>43</b>	<b>43</b>	-	-	-	-	-	-
<b>I TRANSPORTES E COMUNICAÇÕES</b>	<b>9</b>	<b>9</b>	-	-	-	-	-	-
60/63 Transportes, agências de viagens	9	9	-	-	-	-	-	-
64 Correios e telecomunicações	-	-	-	-	-	-	-	-
<b>J ACTIVIDADES FINANCEIRAS</b>	-	-	-	-	-	-	-	-
65 Intermediação financeira	-	-	-	-	-	-	-	-
66 Seguros e fundos de pensões	-	-	-	-	-	-	-	-
67 Actividades auxiliares de intermediação financeira	-	-	-	-	-	-	-	-
<b>K ACTIVIDADES IMOBILIÁRIAS</b>	<b>12</b>	<b>12</b>	-	-	-	-	-	-
70 Actividades imobiliárias	-	-	-	-	-	-	-	-
71 Aluguer de máquinas e de equipamentos	8	8	-	-	-	-	-	-
72 Actividades informáticas e conexas	-	-	-	-	-	-	-	-
73 Investigação e desenvolvimento	-	-	-	-	-	-	-	-
74 Outros serviços prestados às empresas	4	4	-	-	-	-	-	-
<b>M EDUCAÇÃO</b>	-	-	-	-	-	-	-	-
<b>N SAÚDE E ACÇÃO SOCIAL</b>	<b>21</b>	<b>8</b>	<b>13</b>	-	-	-	-	-
<b>O OUTROS SERVIÇOS COLECTIVOS</b>	<b>15</b>	<b>4</b>	<b>11</b>	-	-	-	-	-
90 Saneamento e higiene pública	-	-	-	-	-	-	-	-
91 Actividades associativas diversas	12	1	11	-	-	-	-	-
92 Actividades recreativas	1	1	-	-	-	-	-	-
93 Outras actividades de serviços	2	2	-	-	-	-	-	-
<b>Q ORGANISMOS INTERNACIONAIS</b>	-	-	-	-	-	-	-	-

**NÚMERO DE ESTABELECIMENTOS, POR ACTIVIDADES, SEGUNDO A DIMENSÃO DO ESTABELECIMENTO, NA ILHA DAS FLORES**
**QUADRO 53**

DIMENSÃO (Pessoas)		TOTAL	< 10	10 a 19	20 a 49	50 a 99	100 a 199	200 a 499	500 e +
ACTIVIDADES (CAE - Rev. 2)									
<b>TOTAL</b>		<b>99</b>	<b>85</b>	<b>10</b>	<b>3</b>	<b>1</b>	-	-	-
<b>A</b>	<b>AGRICULTURA, CAÇA, SILVICULTURA</b>	<b>2</b>	<b>2</b>	-	-	-	-	-	-
<b>B</b>	<b>PESCA</b>	<b>1</b>	-	<b>1</b>	-	-	-	-	-
<b>C</b>	<b>INDÚSTRIAS EXTRACTIVAS</b>	-	-	-	-	-	-	-	-
<b>D</b>	<b>INDÚSTRIAS TRANSFORMADORAS</b>	<b>4</b>	<b>2</b>	<b>1</b>	<b>1</b>	-	-	-	-
DA	Alimentares, das bebidas e do tabaco	2	-	1	1	-	-	-	-
DB	Têxtil	-	-	-	-	-	-	-	-
DC	Indústria do couro	-	-	-	-	-	-	-	-
DD	Indústria da madeira e da cortiça	-	-	-	-	-	-	-	-
DE	Pasta de papel e cartão	1	1	-	-	-	-	-	-
DF	Fabricação de coque, produtos petrolíferos	-	-	-	-	-	-	-	-
DG	Produtos químicos, fibras sintéticas ou artificiais	-	-	-	-	-	-	-	-
DH	Artigos de borracha e matérias plásticas	-	-	-	-	-	-	-	-
DI	Outros produtos minerais não metálicos	1	1	-	-	-	-	-	-
DJ	Metalúrgicas de base e produtos metálicos	-	-	-	-	-	-	-	-
DK	Fabricação de máquinas	-	-	-	-	-	-	-	-
DL	Fabricação de equipamento eléctrico e de óptica	-	-	-	-	-	-	-	-
DM	Fabricação de material de transporte	-	-	-	-	-	-	-	-
DN	Outras indústrias transformadoras	-	-	-	-	-	-	-	-
<b>E</b>	<b>ELECTRICIDADE, GÁS E ÁGUA</b>	<b>2</b>	<b>1</b>	<b>1</b>	-	-	-	-	-
<b>F</b>	<b>CONSTRUÇÃO</b>	<b>12</b>	<b>10</b>	-	<b>1</b>	<b>1</b>	-	-	-
<b>G</b>	<b>COMÉRCIO</b>	<b>29</b>	<b>26</b>	<b>2</b>	<b>1</b>	-	-	-	-
50	Comércio, manutenção e reparação de veículos	2	2	-	-	-	-	-	-
51	Comércio por grosso e agentes do comércio	6	6	-	-	-	-	-	-
52	Comércio a retalho, reparação de bens pessoais	21	18	2	1	-	-	-	-
<b>H</b>	<b>ALOJAMENTO E RESTAURAÇÃO</b>	<b>17</b>	<b>17</b>	-	-	-	-	-	-
<b>I</b>	<b>TRANSPORTES E COMUNICAÇÕES</b>	<b>10</b>	<b>8</b>	<b>2</b>	-	-	-	-	-
60/63	Transportes, agências de viagens	7	5	2	-	-	-	-	-
64	Correios e telecomunicações	3	3	-	-	-	-	-	-
<b>J</b>	<b>ACTIVIDADES FINANCEIRAS</b>	<b>6</b>	<b>6</b>	-	-	-	-	-	-
65	Intermediação financeira	5	5	-	-	-	-	-	-
66	Seguros e fundos de pensões	1	1	-	-	-	-	-	-
67	Actividades auxiliares de intermediação financeira	-	-	-	-	-	-	-	-
<b>K</b>	<b>ACTIVIDADES IMOBILIÁRIAS</b>	<b>6</b>	<b>6</b>	-	-	-	-	-	-
70	Actividades imobiliárias	-	-	-	-	-	-	-	-
71	Aluguer de máquinas e de equipamentos	2	2	-	-	-	-	-	-
72	Actividades informáticas e conexas	-	-	-	-	-	-	-	-
73	Investigação e desenvolvimento	-	-	-	-	-	-	-	-
74	Outros serviços prestados às empresas	4	4	-	-	-	-	-	-
<b>M</b>	<b>EDUCAÇÃO</b>	-	-	-	-	-	-	-	-
<b>N</b>	<b>SAÚDE E ACÇÃO SOCIAL</b>	<b>5</b>	<b>3</b>	<b>2</b>	-	-	-	-	-
<b>O</b>	<b>OUTROS SERVIÇOS COLECTIVOS</b>	<b>5</b>	<b>4</b>	<b>1</b>	-	-	-	-	-
90	Saneamento e higiene pública	-	-	-	-	-	-	-	-
91	Actividades associativas diversas	2	1	1	-	-	-	-	-
92	Actividades recreativas	1	1	-	-	-	-	-	-
93	Outras actividades de serviços	2	2	-	-	-	-	-	-
<b>Q</b>	<b>ORGANISMOS INTERNACIONAIS</b>	-	-	-	-	-	-	-	-

**NÚMERO DE PESSOAS AO SERVIÇO NOS ESTABELECIMENTOS, POR ACTIVIDADES, SEGUNDO A DIMENSÃO DO ESTABELECIMENTO, NA ILHA DAS FLORES**
**QUADRO 54**

DIMENSÃO (Pessoas)		TOTAL	< 10	10 a 19	20 a 49	50 a 99	100 a 199	200 a 499	500 e +
ACTIVIDADES (CAE - Rev. 2)									
<b>TOTAL</b>		<b>521</b>	<b>244</b>	<b>128</b>	<b>82</b>	<b>67</b>	-	-	-
<b>A</b>	<b>AGRICULTURA, CAÇA, SILVICULTURA</b>	<b>9</b>	<b>9</b>	-	-	-	-	-	-
<b>B</b>	<b>PESCA</b>	<b>10</b>	-	<b>10</b>	-	-	-	-	-
<b>C</b>	<b>INDÚSTRIAS EXTRACTIVAS</b>	-	-	-	-	-	-	-	-
<b>D</b>	<b>INDÚSTRIAS TRANSFORMADORAS</b>	<b>51</b>	<b>3</b>	<b>10</b>	<b>38</b>	-	-	-	-
DA	Alimentares, das bebidas e do tabaco	48	-	10	38	-	-	-	-
DB	Têxtil	-	-	-	-	-	-	-	-
DC	Indústria do couro	-	-	-	-	-	-	-	-
DD	Indústria da madeira e da cortiça	-	-	-	-	-	-	-	-
DE	Pasta de papel e cartão	1	1	-	-	-	-	-	-
DF	Fabricação de coque, produtos petrolíferos	-	-	-	-	-	-	-	-
DG	Produtos químicos, fibras sintéticas ou artificiais	-	-	-	-	-	-	-	-
DH	Artigos de borracha e matérias plásticas	-	-	-	-	-	-	-	-
DI	Outros produtos minerais não metálicos	2	2	-	-	-	-	-	-
DJ	Metalúrgicas de base e produtos metálicos	-	-	-	-	-	-	-	-
DK	Fabricação de máquinas	-	-	-	-	-	-	-	-
DL	Fabricação de equipamento eléctrico e de óptica	-	-	-	-	-	-	-	-
DM	Fabricação de material de transporte	-	-	-	-	-	-	-	-
DN	Outras indústrias transformadoras	-	-	-	-	-	-	-	-
<b>E</b>	<b>ELECTRICIDADE, GÁS E ÁGUA</b>	<b>21</b>	<b>9</b>	<b>12</b>	-	-	-	-	-
<b>F</b>	<b>CONSTRUÇÃO</b>	<b>114</b>	<b>27</b>	-	<b>20</b>	<b>67</b>	-	-	-
<b>G</b>	<b>COMÉRCIO</b>	<b>125</b>	<b>73</b>	<b>28</b>	<b>24</b>	-	-	-	-
50	Comércio, manutenção e reparação de veículos	2	2	-	-	-	-	-	-
51	Comércio por grosso e agentes do comércio	24	24	-	-	-	-	-	-
52	Comércio a retalho, reparação de bens pessoais	99	47	28	24	-	-	-	-
<b>H</b>	<b>ALOJAMENTO E RESTAURAÇÃO</b>	<b>49</b>	<b>49</b>	-	-	-	-	-	-
<b>I</b>	<b>TRANSPORTES E COMUNICAÇÕES</b>	<b>57</b>	<b>32</b>	<b>25</b>	-	-	-	-	-
60/63	Transportes, agências de viagens	44	19	25	-	-	-	-	-
64	Correios e telecomunicações	13	13	-	-	-	-	-	-
<b>J</b>	<b>ACTIVIDADES FINANCEIRAS</b>	<b>14</b>	<b>14</b>	-	-	-	-	-	-
65	Intermediação financeira	13	13	-	-	-	-	-	-
66	Seguros e fundos de pensões	1	1	-	-	-	-	-	-
67	Actividades auxiliares de intermediação financeira	-	-	-	-	-	-	-	-
<b>K</b>	<b>ACTIVIDADES IMOBILIÁRIAS</b>	<b>14</b>	<b>14</b>	-	-	-	-	-	-
70	Actividades imobiliárias	-	-	-	-	-	-	-	-
71	Aluguer de máquinas e de equipamentos	8	8	-	-	-	-	-	-
72	Actividades informáticas e conexas	-	-	-	-	-	-	-	-
73	Investigação e desenvolvimento	-	-	-	-	-	-	-	-
74	Outros serviços prestados às empresas	6	6	-	-	-	-	-	-
<b>M</b>	<b>EDUCAÇÃO</b>	-	-	-	-	-	-	-	-
<b>N</b>	<b>SAÚDE E ACÇÃO SOCIAL</b>	<b>42</b>	<b>10</b>	<b>32</b>	-	-	-	-	-
<b>O</b>	<b>OUTROS SERVIÇOS COLECTIVOS</b>	<b>15</b>	<b>4</b>	<b>11</b>	-	-	-	-	-
90	Saneamento e higiene pública	-	-	-	-	-	-	-	-
91	Actividades associativas diversas	12	1	11	-	-	-	-	-
92	Actividades recreativas	1	1	-	-	-	-	-	-
93	Outras actividades de serviços	2	2	-	-	-	-	-	-
<b>Q</b>	<b>ORGANISMOS INTERNACIONAIS</b>	-	-	-	-	-	-	-	-

**NÚMERO DE EMPRESAS, POR ACTIVIDADES, SEGUNDO OS ESCALÕES DE VOLUME DE VENDAS DA EMPRESA, NA ILHA DAS FLORES**

**QUADRO 55**

ESCALÕES (Milhares de contos)	TOTAL	< 10	10 a 29	30 a 99	100 a 199	200 a 999	1 000 a 4 999	5 000 a 99 999	Ignorado / não se aplica
ACTIVIDADES (CAE - Rev. 2)									
<b>TOTAL</b>	<b>68</b>	...	...	...	...	...	...	...	...
A AGRICULTURA, CAÇA, SILVICULTURA	2	...	...	...	...	...	...	...	...
B PESCA	1	...	...	...	...	...	...	...	...
C INDÚSTRIAS EXTRACTIVAS	-	-	-	-	-	-	-	-	-
D INDÚSTRIAS TRANSFORMADORAS	4	2	-	1	-	-	-	-	1
E ELECTRICIDADE, GÁS E ÁGUA	-	-	-	-	-	-	-	-	-
F CONSTRUÇÃO	11	5	1	1	-	1	-	-	3
G COMÉRCIO	21	2	2	4	5	4	-	-	4
H ALOJAMENTO E RESTAURAÇÃO	15	7	2	3	-	-	-	-	3
I TRANSPORTES E COMUNICAÇÕES	2	...	...	...	...	...	...	...	...
J ACTIVIDADES FINANCEIRAS	-	-	-	-	-	-	-	-	-
K ACTIVIDADES IMOBILIÁRIAS	4	3	-	-	-	-	-	-	1
M EDUCAÇÃO	-	-	-	-	-	-	-	-	-
N SAÚDE E ACÇÃO SOCIAL	3	1	-	1	-	-	-	-	1
O OUTROS SERVIÇOS COLECTIVOS	5	3	-	-	-	-	-	-	2
Q ORGANISMOS INTERNACIONAIS	-	-	-	-	-	-	-	-	-

**NÚMERO DE EMPRESAS, POR ACTIVIDADES, SEGUNDO A ANTIGUIDADE DA EMPRESA, NA ILHA DAS FLORES**
**QUADRO 56**

ANTIGUIDADE (Anos)	TOTAL	< 1	1 a 4	5 a 9	10 a 19	20 a 49	50 e +	Ignorada
ACTIVIDADES (CAE - Rev. 2)								
<b>TOTAL</b>	<b>68</b>	<b>2</b>	<b>24</b>	<b>16</b>	<b>14</b>	<b>8</b>	<b>2</b>	<b>2</b>
<b>A AGRICULTURA, CAÇA, SILVICULTURA</b>	<b>2</b>	-	-	<b>1</b>	<b>1</b>	-	-	-
<b>B PESCA</b>	<b>1</b>	-	<b>1</b>	-	-	-	-	-
<b>C INDÚSTRIAS EXTRACTIVAS</b>	-	-	-	-	-	-	-	-
<b>D INDÚSTRIAS TRANSFORMADORAS</b>	<b>4</b>	-	<b>1</b>	-	<b>1</b>	<b>2</b>	-	-
DA Alimentares, das bebidas e do tabaco	2	-	-	-	1	1	-	-
DB Têxtil	-	-	-	-	-	-	-	-
DC Indústria do couro	-	-	-	-	-	-	-	-
DD Indústria da madeira e da cortiça	-	-	-	-	-	-	-	-
DE Pasta de papel e cartão	1	-	-	-	-	1	-	-
DF Fabricação de coque, produtos petrolíferos	-	-	-	-	-	-	-	-
DG Produtos químicos, fibras sintéticas ou artificiais	-	-	-	-	-	-	-	-
DH Artigos de borracha e matérias plásticas	-	-	-	-	-	-	-	-
DI Outros produtos minerais não metálicos	1	-	1	-	-	-	-	-
DJ Metalúrgicas de base e produtos metálicos	-	-	-	-	-	-	-	-
DK Fabricação de máquinas	-	-	-	-	-	-	-	-
DL Fabricação de equipamento eléctrico e de óptica	-	-	-	-	-	-	-	-
DM Fabricação de material de transporte	-	-	-	-	-	-	-	-
DN Outras indústrias transformadoras	-	-	-	-	-	-	-	-
<b>E ELECTRICIDADE, GÁS E ÁGUA</b>	-	-	-	-	-	-	-	-
<b>F CONSTRUÇÃO</b>	<b>11</b>	-	<b>6</b>	<b>2</b>	<b>2</b>	-	-	<b>1</b>
<b>G COMÉRCIO</b>	<b>21</b>	<b>1</b>	<b>6</b>	<b>5</b>	<b>4</b>	<b>3</b>	<b>2</b>	-
50 Comércio, manutenção e reparação de veículos	2	-	-	2	-	-	-	-
51 Comércio por grosso e agentes do comércio	4	-	2	-	2	-	-	-
52 Comércio a retalho, reparação de bens pessoais	15	1	4	3	2	3	2	-
<b>H ALOJAMENTO E RESTAURAÇÃO</b>	<b>15</b>	<b>1</b>	<b>7</b>	<b>4</b>	<b>2</b>	-	-	<b>1</b>
<b>I TRANSPORTES E COMUNICAÇÕES</b>	<b>2</b>	-	<b>1</b>	<b>1</b>	-	-	-	-
60/63 Transportes, agências de viagens	2	-	1	1	-	-	-	-
64 Correios e telecomunicações	-	-	-	-	-	-	-	-
<b>J ACTIVIDADES FINANCEIRAS</b>	-	-	-	-	-	-	-	-
65 Intermediação financeira	-	-	-	-	-	-	-	-
66 Seguros e fundos de pensões	-	-	-	-	-	-	-	-
67 Actividades auxiliares de intermediação financeira	-	-	-	-	-	-	-	-
<b>K ACTIVIDADES IMOBILIÁRIAS</b>	<b>4</b>	-	<b>1</b>	<b>1</b>	<b>2</b>	-	-	-
70 Actividades imobiliárias	-	-	-	-	-	-	-	-
71 Aluguer de máquinas e de equipamentos	2	-	-	1	1	-	-	-
72 Actividades informáticas e conexas	-	-	-	-	-	-	-	-
73 Investigação e desenvolvimento	-	-	-	-	-	-	-	-
74 Outros serviços prestados às empresas	2	-	1	-	1	-	-	-
<b>M EDUCAÇÃO</b>	-	-	-	-	-	-	-	-
<b>N SAÚDE E ACÇÃO SOCIAL</b>	<b>3</b>	-	-	<b>1</b>	-	<b>2</b>	-	-
<b>O OUTROS SERVIÇOS COLECTIVOS</b>	<b>5</b>	-	<b>1</b>	<b>1</b>	<b>2</b>	<b>1</b>	-	-
90 Saneamento e higiene pública	-	-	-	-	-	-	-	-
91 Actividades associativas diversas	2	-	-	-	2	-	-	-
92 Actividades recreativas	1	-	-	-	-	1	-	-
93 Outras actividades de serviços	2	-	1	1	-	-	-	-
<b>Q ORGANISMOS INTERNACIONAIS</b>	-	-	-	-	-	-	-	-

**CORVO**





**NÚMERO DE EMPRESAS, POR ACTIVIDADES, SEGUNDO A DIMENSÃO DA EMPRESA, NA ILHA DO CORVO** **QUADRO 57**

ACTIVIDADES (CAE - Rev. 2)	DIMENSÃO (Pessoas)							
	TOTAL	< 10	10 a 19	20 a 49	50 a 99	100 a 199	200 a 499	500 e +
<b>TOTAL</b>	<b>6</b>	<b>6</b>	-	-	-	-	-	-
<b>A AGRICULTURA, CAÇA, SILVICULTURA</b>	-	-	-	-	-	-	-	-
<b>B PESCA</b>	-	-	-	-	-	-	-	-
<b>C INDÚSTRIAS EXTRACTIVAS</b>	-	-	-	-	-	-	-	-
<b>D INDÚSTRIAS TRANSFORMADORAS</b>	-	-	-	-	-	-	-	-
DA Alimentares, das bebidas e do tabaco	-	-	-	-	-	-	-	-
DB Têxtil	-	-	-	-	-	-	-	-
DC Indústria do couro	-	-	-	-	-	-	-	-
DD Indústria da madeira e da cortiça	-	-	-	-	-	-	-	-
DE Pasta de papel e cartão	-	-	-	-	-	-	-	-
DF Fabricação de coque, produtos petrolíferos	-	-	-	-	-	-	-	-
DG Produtos químicos, fibras sintéticas ou artificiais	-	-	-	-	-	-	-	-
DH Artigos de borracha e matérias plásticas	-	-	-	-	-	-	-	-
DI Outros produtos minerais não metálicos	-	-	-	-	-	-	-	-
DJ Metalúrgicas de base e produtos metálicos	-	-	-	-	-	-	-	-
DK Fabricação de máquinas	-	-	-	-	-	-	-	-
DL Fabricação de equipamento eléctrico e de óptica	-	-	-	-	-	-	-	-
DM Fabricação de material de transporte	-	-	-	-	-	-	-	-
DN Outras indústrias transformadoras	-	-	-	-	-	-	-	-
<b>E ELECTRICIDADE, GÁS E ÁGUA</b>	-	-	-	-	-	-	-	-
<b>F CONSTRUÇÃO</b>	-	-	-	-	-	-	-	-
<b>G COMÉRCIO</b>	<b>1</b>	<b>1</b>	-	-	-	-	-	-
50 Comércio, manutenção e reparação de veículos	-	-	-	-	-	-	-	-
51 Comércio por grosso e agentes do comércio	-	-	-	-	-	-	-	-
52 Comércio a retalho, reparação de bens pessoais	1	1	-	-	-	-	-	-
<b>H ALOJAMENTO E RESTAURAÇÃO</b>	<b>2</b>	<b>2</b>	-	-	-	-	-	-
<b>I TRANSPORTES E COMUNICAÇÕES</b>	-	-	-	-	-	-	-	-
60/63 Transportes, agências de viagens	-	-	-	-	-	-	-	-
64 Correios e telecomunicações	-	-	-	-	-	-	-	-
<b>J ACTIVIDADES FINANCEIRAS</b>	-	-	-	-	-	-	-	-
65 Intermediação financeira	-	-	-	-	-	-	-	-
66 Seguros e fundos de pensões	-	-	-	-	-	-	-	-
67 Actividades auxiliares de intermediação financeira	-	-	-	-	-	-	-	-
<b>K ACTIVIDADES IMOBILIÁRIAS</b>	-	-	-	-	-	-	-	-
70 Actividades imobiliárias	-	-	-	-	-	-	-	-
71 Aluguer de máquinas e de equipamentos	-	-	-	-	-	-	-	-
72 Actividades informáticas e conexas	-	-	-	-	-	-	-	-
73 Investigação e desenvolvimento	-	-	-	-	-	-	-	-
74 Outros serviços prestados às empresas	-	-	-	-	-	-	-	-
<b>M EDUCAÇÃO</b>	-	-	-	-	-	-	-	-
<b>N SAÚDE E ACÇÃO SOCIAL</b>	<b>1</b>	<b>1</b>	-	-	-	-	-	-
<b>O OUTROS SERVIÇOS COLECTIVOS</b>	<b>2</b>	<b>2</b>	-	-	-	-	-	-
90 Saneamento e higiene pública	-	-	-	-	-	-	-	-
91 Actividades associativas diversas	2	2	-	-	-	-	-	-
92 Actividades recreativas	-	-	-	-	-	-	-	-
93 Outras actividades de serviços	-	-	-	-	-	-	-	-
<b>Q ORGANISMOS INTERNACIONAIS</b>	-	-	-	-	-	-	-	-

**NÚMERO DE PESSOAS AO SERVIÇO NAS EMPRESAS, POR ACTIVIDADES, SEGUNDO A DIMENSÃO DA EMPRESA, NA ILHA DO CORVO**
**QUADRO 58**

ACTIVIDADES (CAE - Rev. 2)	DIMENSÃO (Pessoas)							
	TOTAL	< 10	10 a 19	20 a 49	50 a 99	100 a 199	200 a 499	500 e +
<b>TOTAL</b>	<b>17</b>	<b>17</b>	-	-	-	-	-	-
<b>A AGRICULTURA, CAÇA, SILVICULTURA</b>	-	-	-	-	-	-	-	-
<b>B PESCA</b>	-	-	-	-	-	-	-	-
<b>C INDÚSTRIAS EXTRACTIVAS</b>	-	-	-	-	-	-	-	-
<b>D INDÚSTRIAS TRANSFORMADORAS</b>	-	-	-	-	-	-	-	-
DA Alimentares, das bebidas e do tabaco	-	-	-	-	-	-	-	-
DB Têxtil	-	-	-	-	-	-	-	-
DC Indústria do couro	-	-	-	-	-	-	-	-
DD Indústria da madeira e da cortiça	-	-	-	-	-	-	-	-
DE Pasta de papel e cartão	-	-	-	-	-	-	-	-
DF Fabricação de coque, produtos petrolíferos	-	-	-	-	-	-	-	-
DG Produtos químicos, fibras sintéticas ou artificiais	-	-	-	-	-	-	-	-
DH Artigos de borracha e matérias plásticas	-	-	-	-	-	-	-	-
DI Outros produtos minerais não metálicos	-	-	-	-	-	-	-	-
DJ Metalúrgicas de base e produtos metálicos	-	-	-	-	-	-	-	-
DK Fabricação de máquinas	-	-	-	-	-	-	-	-
DL Fabricação de equipamento eléctrico e de óptica	-	-	-	-	-	-	-	-
DM Fabricação de material de transporte	-	-	-	-	-	-	-	-
DN Outras indústrias transformadoras	-	-	-	-	-	-	-	-
<b>E ELECTRICIDADE, GÁS E ÁGUA</b>	-	-	-	-	-	-	-	-
<b>F CONSTRUÇÃO</b>	-	-	-	-	-	-	-	-
<b>G COMÉRCIO</b>	<b>1</b>	<b>1</b>	-	-	-	-	-	-
50 Comércio, manutenção e reparação de veículos	-	-	-	-	-	-	-	-
51 Comércio por grosso e agentes do comércio	-	-	-	-	-	-	-	-
52 Comércio a retalho, reparação de bens pessoais	1	1	-	-	-	-	-	-
<b>H ALOJAMENTO E RESTAURAÇÃO</b>	<b>5</b>	<b>5</b>	-	-	-	-	-	-
<b>I TRANSPORTES E COMUNICAÇÕES</b>	-	-	-	-	-	-	-	-
60/63 Transportes, agências de viagens	-	-	-	-	-	-	-	-
64 Correios e telecomunicações	-	-	-	-	-	-	-	-
<b>J ACTIVIDADES FINANCEIRAS</b>	-	-	-	-	-	-	-	-
65 Intermediação financeira	-	-	-	-	-	-	-	-
66 Seguros e fundos de pensões	-	-	-	-	-	-	-	-
67 Actividades auxiliares de intermediação financeira	-	-	-	-	-	-	-	-
<b>K ACTIVIDADES IMOBILIÁRIAS</b>	-	-	-	-	-	-	-	-
70 Actividades imobiliárias	-	-	-	-	-	-	-	-
71 Aluguer de máquinas e de equipamentos	-	-	-	-	-	-	-	-
72 Actividades informáticas e conexas	-	-	-	-	-	-	-	-
73 Investigação e desenvolvimento	-	-	-	-	-	-	-	-
74 Outros serviços prestados às empresas	-	-	-	-	-	-	-	-
<b>M EDUCAÇÃO</b>	-	-	-	-	-	-	-	-
<b>N SAÚDE E ACÇÃO SOCIAL</b>	<b>8</b>	<b>8</b>	-	-	-	-	-	-
<b>O OUTROS SERVIÇOS COLECTIVOS</b>	<b>3</b>	<b>3</b>	-	-	-	-	-	-
90 Saneamento e higiene pública	-	-	-	-	-	-	-	-
91 Actividades associativas diversas	3	3	-	-	-	-	-	-
92 Actividades recreativas	-	-	-	-	-	-	-	-
93 Outras actividades de serviços	-	-	-	-	-	-	-	-
<b>Q ORGANISMOS INTERNACIONAIS</b>	-	-	-	-	-	-	-	-

**NÚMERO DE ESTABELECIMENTOS, POR ACTIVIDADES, SEGUNDO A DIMENSÃO DO ESTABELECIMENTO, NA ILHA DO CORVO**
**QUADRO 59**

DIMENSÃO (Pessoas)		TOTAL	< 10	10 a 19	20 a 49	50 a 99	100 a 199	200 a 499	500 e +
ACTIVIDADES (CAE - Rev. 2)									
<b>TOTAL</b>		<b>15</b>	<b>14</b>	-	<b>1</b>	-	-	-	-
<b>A</b>	<b>AGRICULTURA, CAÇA, SILVICULTURA</b>	-	-	-	-	-	-	-	-
<b>B</b>	<b>PESCA</b>	-	-	-	-	-	-	-	-
<b>C</b>	<b>INDÚSTRIAS EXTRACTIVAS</b>	-	-	-	-	-	-	-	-
<b>D</b>	<b>INDÚSTRIAS TRANSFORMADORAS</b>	-	-	-	-	-	-	-	-
DA	Alimentares, das bebidas e do tabaco	-	-	-	-	-	-	-	-
DB	Têxtil	-	-	-	-	-	-	-	-
DC	Indústria do couro	-	-	-	-	-	-	-	-
DD	Indústria da madeira e da cortiça	-	-	-	-	-	-	-	-
DE	Pasta de papel e cartão	-	-	-	-	-	-	-	-
DF	Fabricação de coque, produtos petrolíferos	-	-	-	-	-	-	-	-
DG	Produtos químicos, fibras sintéticas ou artificiais	-	-	-	-	-	-	-	-
DH	Artigos de borracha e matérias plásticas	-	-	-	-	-	-	-	-
DI	Outros produtos minerais não metálicos	-	-	-	-	-	-	-	-
DJ	Metalúrgicas de base e produtos metálicos	-	-	-	-	-	-	-	-
DK	Fabricação de máquinas	-	-	-	-	-	-	-	-
DL	Fabricação de equipamento eléctrico e de óptica	-	-	-	-	-	-	-	-
DM	Fabricação de material de transporte	-	-	-	-	-	-	-	-
DN	Outras indústrias transformadoras	-	-	-	-	-	-	-	-
<b>E</b>	<b>ELECTRICIDADE, GÁS E ÁGUA</b>	<b>2</b>	<b>2</b>	-	-	-	-	-	-
<b>F</b>	<b>CONSTRUÇÃO</b>	<b>1</b>	-	-	<b>1</b>	-	-	-	-
<b>G</b>	<b>COMÉRCIO</b>	<b>1</b>	<b>1</b>	-	-	-	-	-	-
50	Comércio, manutenção e reparação de veículos	-	-	-	-	-	-	-	-
51	Comércio por grosso e agentes do comércio	-	-	-	-	-	-	-	-
52	Comércio a retalho, reparação de bens pessoais	1	1	-	-	-	-	-	-
<b>H</b>	<b>ALOJAMENTO E RESTAURAÇÃO</b>	<b>3</b>	<b>3</b>	-	-	-	-	-	-
<b>I</b>	<b>TRANSPORTES E COMUNICAÇÕES</b>	<b>2</b>	<b>2</b>	-	-	-	-	-	-
60/63	Transportes, agências de viagens	1	1	-	-	-	-	-	-
64	Correios e telecomunicações	1	1	-	-	-	-	-	-
<b>J</b>	<b>ACTIVIDADES FINANCEIRAS</b>	<b>2</b>	<b>2</b>	-	-	-	-	-	-
65	Intermediação financeira	2	2	-	-	-	-	-	-
66	Seguros e fundos de pensões	-	-	-	-	-	-	-	-
67	Actividades auxiliares de intermediação financeira	-	-	-	-	-	-	-	-
<b>K</b>	<b>ACTIVIDADES IMOBILIÁRIAS</b>	<b>1</b>	<b>1</b>	-	-	-	-	-	-
70	Actividades imobiliárias	-	-	-	-	-	-	-	-
71	Aluguer de máquinas e de equipamentos	-	-	-	-	-	-	-	-
72	Actividades informáticas e conexas	-	-	-	-	-	-	-	-
73	Investigação e desenvolvimento	-	-	-	-	-	-	-	-
74	Outros serviços prestados às empresas	1	1	-	-	-	-	-	-
<b>M</b>	<b>EDUCAÇÃO</b>	-	-	-	-	-	-	-	-
<b>N</b>	<b>SAÚDE E ACÇÃO SOCIAL</b>	<b>1</b>	<b>1</b>	-	-	-	-	-	-
<b>O</b>	<b>OUTROS SERVIÇOS COLECTIVOS</b>	<b>2</b>	<b>2</b>	-	-	-	-	-	-
90	Saneamento e higiene pública	-	-	-	-	-	-	-	-
91	Actividades associativas diversas	2	2	-	-	-	-	-	-
92	Actividades recreativas	-	-	-	-	-	-	-	-
93	Outras actividades de serviços	-	-	-	-	-	-	-	-
<b>Q</b>	<b>ORGANISMOS INTERNACIONAIS</b>	-	-	-	-	-	-	-	-

**NÚMERO DE PESSOAS AO SERVIÇO NOS ESTABELECIMENTOS, POR ACTIVIDADES, SEGUNDO A DIMENSÃO DO ESTABELECIMENTO, NA ILHA DO CORVO**
**QUADRO 60**

ACTIVIDADES (CAE - Rev. 2)	DIMENSÃO (Pessoas)							
	TOTAL	< 10	10 a 19	20 a 49	50 a 99	100 a 199	200 a 499	500 e +
<b>TOTAL</b>	<b>53</b>	<b>29</b>	-	<b>24</b>	-	-	-	-
<b>A AGRICULTURA, CAÇA, SILVICULTURA</b>	-	-	-	-	-	-	-	-
<b>B PESCA</b>	-	-	-	-	-	-	-	-
<b>C INDÚSTRIAS EXTRACTIVAS</b>	-	-	-	-	-	-	-	-
<b>D INDÚSTRIAS TRANSFORMADORAS</b>	-	-	-	-	-	-	-	-
DA Alimentares, das bebidas e do tabaco	-	-	-	-	-	-	-	-
DB Têxtil	-	-	-	-	-	-	-	-
DC Indústria do couro	-	-	-	-	-	-	-	-
DD Indústria da madeira e da cortiça	-	-	-	-	-	-	-	-
DE Pasta de papel e cartão	-	-	-	-	-	-	-	-
DF Fabricação de coque, produtos petrolíferos	-	-	-	-	-	-	-	-
DG Produtos químicos, fibras sintéticas ou artificiais	-	-	-	-	-	-	-	-
DH Artigos de borracha e matérias plásticas	-	-	-	-	-	-	-	-
DI Outros produtos minerais não metálicos	-	-	-	-	-	-	-	-
DJ Metalúrgicas de base e produtos metálicos	-	-	-	-	-	-	-	-
DK Fabricação de máquinas	-	-	-	-	-	-	-	-
DL Fabricação de equipamento eléctrico e de óptica	-	-	-	-	-	-	-	-
DM Fabricação de material de transporte	-	-	-	-	-	-	-	-
DN Outras indústrias transformadoras	-	-	-	-	-	-	-	-
<b>E ELECTRICIDADE, GÁS E ÁGUA</b>	<b>6</b>	<b>6</b>	-	-	-	-	-	-
<b>F CONSTRUÇÃO</b>	<b>24</b>	-	-	<b>24</b>	-	-	-	-
<b>G COMÉRCIO</b>	<b>1</b>	<b>1</b>	-	-	-	-	-	-
50 Comércio, manutenção e reparação de veículos	-	-	-	-	-	-	-	-
51 Comércio por grosso e agentes do comércio	-	-	-	-	-	-	-	-
52 Comércio a retalho, reparação de bens pessoais	1	1	-	-	-	-	-	-
<b>H ALOJAMENTO E RESTAURAÇÃO</b>	<b>5</b>	<b>5</b>	-	-	-	-	-	-
<b>I TRANSPORTES E COMUNICAÇÕES</b>	<b>3</b>	<b>3</b>	-	-	-	-	-	-
60/63 Transportes, agências de viagens	2	2	-	-	-	-	-	-
64 Correios e telecomunicações	1	1	-	-	-	-	-	-
<b>J ACTIVIDADES FINANCEIRAS</b>	<b>2</b>	<b>2</b>	-	-	-	-	-	-
65 Intermediação financeira	2	2	-	-	-	-	-	-
66 Seguros e fundos de pensões	-	-	-	-	-	-	-	-
67 Actividades auxiliares de intermediação financeira	-	-	-	-	-	-	-	-
<b>K ACTIVIDADES IMOBILIÁRIAS</b>	<b>1</b>	<b>1</b>	-	-	-	-	-	-
70 Actividades imobiliárias	-	-	-	-	-	-	-	-
71 Aluguer de máquinas e de equipamentos	-	-	-	-	-	-	-	-
72 Actividades informáticas e conexas	-	-	-	-	-	-	-	-
73 Investigação e desenvolvimento	-	-	-	-	-	-	-	-
74 Outros serviços prestados às empresas	1	1	-	-	-	-	-	-
<b>M EDUCAÇÃO</b>	-	-	-	-	-	-	-	-
<b>N SAÚDE E ACÇÃO SOCIAL</b>	<b>8</b>	<b>8</b>	-	-	-	-	-	-
<b>O OUTROS SERVIÇOS COLECTIVOS</b>	<b>3</b>	<b>3</b>	-	-	-	-	-	-
90 Saneamento e higiene pública	-	-	-	-	-	-	-	-
91 Actividades associativas diversas	3	3	-	-	-	-	-	-
92 Actividades recreativas	-	-	-	-	-	-	-	-
93 Outras actividades de serviços	-	-	-	-	-	-	-	-
<b>Q ORGANISMOS INTERNACIONAIS</b>	-	-	-	-	-	-	-	-

**NÚMERO DE EMPRESAS, POR ACTIVIDADES, SEGUNDO OS ESCALÕES DE VOLUME DE VENDAS DA EMPRESA, NA ILHA DO CORVO**

**QUADRO 61**

ESCALÕES (Milhares de contos)	TOTAL	< 10	10 a 29	30 a 99	100 a 199	200 a 999	1 000 a 4 999	5 000 a 99 999	Ignorado / / não se aplica
ACTIVIDADES (CAE - Rev. 2)									
<b>TOTAL</b>	<b>6</b>	...	...	...	...	...	...	...	...
A AGRICULTURA, CAÇA, SILVICULTURA	-	-	-	-	-	-	-	-	-
B PESCA	-	-	-	-	-	-	-	-	-
C INDÚSTRIAS EXTRACTIVAS	-	-	-	-	-	-	-	-	-
D INDÚSTRIAS TRANSFORMADORAS	-	-	-	-	-	-	-	-	-
E ELECTRICIDADE, GÁS E ÁGUA	-	-	-	-	-	-	-	-	-
F CONSTRUÇÃO	-	-	-	-	-	-	-	-	-
G COMÉRCIO	1	...	...	...	...	...	...	...	...
H ALOJAMENTO E RESTAURAÇÃO	2	...	...	...	...	...	...	...	...
I TRANSPORTES E COMUNICAÇÕES	-	-	-	-	-	-	-	-	-
J ACTIVIDADES FINANCEIRAS	-	-	-	-	-	-	-	-	-
K ACTIVIDADES IMOBILIÁRIAS	-	-	-	-	-	-	-	-	-
M EDUCAÇÃO	-	-	-	-	-	-	-	-	-
N SAÚDE E ACÇÃO SOCIAL	1	...	...	...	...	...	...	...	...
O OUTROS SERVIÇOS COLECTIVOS	2	...	...	...	...	...	...	...	...
Q ORGANISMOS INTERNACIONAIS	-	-	-	-	-	-	-	-	-

**NÚMERO DE EMPRESAS, POR ACTIVIDADES, SEGUNDO A ANTIGUIDADE DA EMPRESA, NA ILHA DO CORVO**
**QUADRO 62**

ACTIVIDADES (CAE - Rev. 2)	ANTIGUIDADE (Anos)							
	TOTAL	< 1	1 a 4	5 a 9	10 a 19	20 a 49	50 e +	Ignorada
<b>TOTAL</b>	<b>6</b>	-	<b>2</b>	-	<b>3</b>	<b>1</b>	-	-
<b>A AGRICULTURA, CAÇA, SILVICULTURA</b>	-	-	-	-	-	-	-	-
<b>B PESCA</b>	-	-	-	-	-	-	-	-
<b>C INDÚSTRIAS EXTRACTIVAS</b>	-	-	-	-	-	-	-	-
<b>D INDÚSTRIAS TRANSFORMADORAS</b>	-	-	-	-	-	-	-	-
DA Alimentares, das bebidas e do tabaco	-	-	-	-	-	-	-	-
DB Têxtil	-	-	-	-	-	-	-	-
DC Indústria do couro	-	-	-	-	-	-	-	-
DD Indústria da madeira e da cortiça	-	-	-	-	-	-	-	-
DE Pasta de papel e cartão	-	-	-	-	-	-	-	-
DF Fabricação de coque, produtos petrolíferos	-	-	-	-	-	-	-	-
DG Produtos químicos, fibras sintéticas ou artificiais	-	-	-	-	-	-	-	-
DH Artigos de borracha e matérias plásticas	-	-	-	-	-	-	-	-
DI Outros produtos minerais não metálicos	-	-	-	-	-	-	-	-
DJ Metalúrgicas de base e produtos metálicos	-	-	-	-	-	-	-	-
DK Fabricação de máquinas	-	-	-	-	-	-	-	-
DL Fabricação de equipamento eléctrico e de óptica	-	-	-	-	-	-	-	-
DM Fabricação de material de transporte	-	-	-	-	-	-	-	-
DN Outras indústrias transformadoras	-	-	-	-	-	-	-	-
<b>E ELECTRICIDADE, GÁS E ÁGUA</b>	-	-	-	-	-	-	-	-
<b>F CONSTRUÇÃO</b>	-	-	-	-	-	-	-	-
<b>G COMÉRCIO</b>	<b>1</b>	-	<b>1</b>	-	-	-	-	-
50 Comércio, manutenção e reparação de veículos	-	-	-	-	-	-	-	-
51 Comércio por grosso e agentes do comércio	-	-	-	-	-	-	-	-
52 Comércio a retalho, reparação de bens pessoais	1	-	1	-	-	-	-	-
<b>H ALOJAMENTO E RESTAURAÇÃO</b>	<b>2</b>	-	<b>1</b>	-	<b>1</b>	-	-	-
<b>I TRANSPORTES E COMUNICAÇÕES</b>	-	-	-	-	-	-	-	-
60/63 Transportes, agências de viagens	-	-	-	-	-	-	-	-
64 Correios e telecomunicações	-	-	-	-	-	-	-	-
<b>J ACTIVIDADES FINANCEIRAS</b>	-	-	-	-	-	-	-	-
65 Intermediação financeira	-	-	-	-	-	-	-	-
66 Seguros e fundos de pensões	-	-	-	-	-	-	-	-
67 Actividades auxiliares de intermediação financeira	-	-	-	-	-	-	-	-
<b>K ACTIVIDADES IMOBILIÁRIAS</b>	-	-	-	-	-	-	-	-
70 Actividades imobiliárias	-	-	-	-	-	-	-	-
71 Aluguer de máquinas e de equipamentos	-	-	-	-	-	-	-	-
72 Actividades informáticas e conexas	-	-	-	-	-	-	-	-
73 Investigação e desenvolvimento	-	-	-	-	-	-	-	-
74 Outros serviços prestados às empresas	-	-	-	-	-	-	-	-
<b>M EDUCAÇÃO</b>	-	-	-	-	-	-	-	-
<b>N SAÚDE E ACÇÃO SOCIAL</b>	<b>1</b>	-	-	-	<b>1</b>	-	-	-
<b>O OUTROS SERVIÇOS COLECTIVOS</b>	<b>2</b>	-	-	-	<b>1</b>	<b>1</b>	-	-
90 Saneamento e higiene pública	-	-	-	-	-	-	-	-
91 Actividades associativas diversas	2	-	-	-	1	1	-	-
92 Actividades recreativas	-	-	-	-	-	-	-	-
93 Outras actividades de serviços	-	-	-	-	-	-	-	-
<b>Q ORGANISMOS INTERNACIONAIS</b>	-	-	-	-	-	-	-	-

**ESTRUTURA  
EMPRESARIAL  
POR CONCELHOS**





**VILA DO PORTO**



**NÚMERO DE EMPRESAS, POR ACTIVIDADES, SEGUNDO A DIMENSÃO DA EMPRESA, NO CONCELHO DE VILA DO PORTO** **QUADRO 63**

ACTIVIDADES (CAE - Rev. 2)	DIMENSÃO (Pessoas)							
	TOTAL	< 10	10 a 19	20 a 49	50 a 99	100 a 199	200 a 499	500 e +
<b>TOTAL</b>	<b>95</b>	<b>83</b>	<b>8</b>	<b>4</b>	-	-	-	-
<b>A AGRICULTURA, CAÇA, SILVICULTURA</b>	<b>8</b>	<b>8</b>	-	-	-	-	-	-
<b>B PESCA</b>	-	-	-	-	-	-	-	-
<b>C INDÚSTRIAS EXTRACTIVAS</b>	-	-	-	-	-	-	-	-
<b>D INDÚSTRIAS TRANSFORMADORAS</b>	<b>12</b>	<b>8</b>	<b>2</b>	<b>2</b>	-	-	-	-
DA Alimentares, das bebidas e do tabaco	3	2	1	-	-	-	-	-
DB Têxtil	2	2	-	-	-	-	-	-
DC Indústria do couro	-	-	-	-	-	-	-	-
DD Indústria da madeira e da cortiça	1	-	1	-	-	-	-	-
DE Pasta de papel e cartão	1	1	-	-	-	-	-	-
DF Fabricação de coque, produtos petrolíferos	-	-	-	-	-	-	-	-
DG Produtos químicos, fibras sintéticas ou artificiais	-	-	-	-	-	-	-	-
DH Artigos de borracha e matérias plásticas	-	-	-	-	-	-	-	-
DI Outros produtos minerais não metálicos	3	1	-	2	-	-	-	-
DJ Metalúrgicas de base e produtos metálicos	2	2	-	-	-	-	-	-
DK Fabricação de máquinas	-	-	-	-	-	-	-	-
DL Fabricação de equipamento eléctrico e de óptica	-	-	-	-	-	-	-	-
DM Fabricação de material de transporte	-	-	-	-	-	-	-	-
DN Outras indústrias transformadoras	-	-	-	-	-	-	-	-
<b>E ELECTRICIDADE, GÁS E ÁGUA</b>	-	-	-	-	-	-	-	-
<b>F CONSTRUÇÃO</b>	<b>3</b>	<b>2</b>	<b>1</b>	-	-	-	-	-
<b>G COMÉRCIO</b>	<b>34</b>	<b>29</b>	<b>4</b>	<b>1</b>	-	-	-	-
50 Comércio, manutenção e reparação de veículos	5	4	1	-	-	-	-	-
51 Comércio por grosso e agentes do comércio	4	3	1	-	-	-	-	-
52 Comércio a retalho, reparação de bens pessoais	25	22	2	1	-	-	-	-
<b>H ALOJAMENTO E RESTAURAÇÃO</b>	<b>14</b>	<b>13</b>	<b>1</b>	-	-	-	-	-
<b>I TRANSPORTES E COMUNICAÇÕES</b>	<b>3</b>	<b>3</b>	-	-	-	-	-	-
60/63 Transportes, agências de viagens	3	3	-	-	-	-	-	-
64 Correios e telecomunicações	-	-	-	-	-	-	-	-
<b>J ACTIVIDADES FINANCEIRAS</b>	-	-	-	-	-	-	-	-
65 Intermediação financeira	-	-	-	-	-	-	-	-
66 Seguros e fundos de pensões	-	-	-	-	-	-	-	-
67 Actividades auxiliares de intermediação financeira	-	-	-	-	-	-	-	-
<b>K ACTIVIDADES IMOBILIÁRIAS</b>	<b>3</b>	<b>3</b>	-	-	-	-	-	-
70 Actividades imobiliárias	-	-	-	-	-	-	-	-
71 Aluguer de máquinas e de equipamentos	-	-	-	-	-	-	-	-
72 Actividades informáticas e conexas	-	-	-	-	-	-	-	-
73 Investigação e desenvolvimento	-	-	-	-	-	-	-	-
74 Outros serviços prestados às empresas	3	3	-	-	-	-	-	-
<b>M EDUCAÇÃO</b>	<b>1</b>	<b>1</b>	-	-	-	-	-	-
<b>N SAÚDE E ACÇÃO SOCIAL</b>	<b>5</b>	<b>4</b>	-	<b>1</b>	-	-	-	-
<b>O OUTROS SERVIÇOS COLECTIVOS</b>	<b>12</b>	<b>12</b>	-	-	-	-	-	-
90 Saneamento e higiene pública	-	-	-	-	-	-	-	-
91 Actividades associativas diversas	5	5	-	-	-	-	-	-
92 Actividades recreativas	5	5	-	-	-	-	-	-
93 Outras actividades de serviços	2	2	-	-	-	-	-	-
<b>Q ORGANISMOS INTERNACIONAIS</b>	-	-	-	-	-	-	-	-

**NÚMERO DE PESSOAS AO SERVIÇO NAS EMPRESAS, POR ACTIVIDADES, SEGUNDO A DIMENSÃO DA EMPRESA, NO CONCELHO DE VILA DO PORTO**
**QUADRO 64**

ACTIVIDADES (CAE - Rev. 2)	DIMENSÃO (Pessoas)							
	TOTAL	< 10	10 a 19	20 a 49	50 a 99	100 a 199	200 a 499	500 e +
<b>TOTAL</b>	<b>478</b>	<b>258</b>	<b>113</b>	<b>107</b>	-	-	-	-
<b>A AGRICULTURA, CAÇA, SILVICULTURA</b>	<b>9</b>	<b>9</b>	-	-	-	-	-	-
<b>B PESCA</b>	-	-	-	-	-	-	-	-
<b>C INDÚSTRIAS EXTRACTIVAS</b>	-	-	-	-	-	-	-	-
<b>D INDÚSTRIAS TRANSFORMADORAS</b>	<b>112</b>	<b>32</b>	<b>33</b>	<b>47</b>	-	-	-	-
DA Alimentares, das bebidas e do tabaco	21	3	18	-	-	-	-	-
DB Têxtil	2	2	-	-	-	-	-	-
DC Indústria do couro	-	-	-	-	-	-	-	-
DD Indústria da madeira e da cortiça	15	-	15	-	-	-	-	-
DE Pasta de papel e cartão	2	2	-	-	-	-	-	-
DF Fabricação de coque, produtos petrolíferos	-	-	-	-	-	-	-	-
DG Produtos químicos, fibras sintéticas ou artificiais	-	-	-	-	-	-	-	-
DH Artigos de borracha e matérias plásticas	-	-	-	-	-	-	-	-
DI Outros produtos minerais não metálicos	56	9	-	47	-	-	-	-
DJ Metalúrgicas de base e produtos metálicos	16	16	-	-	-	-	-	-
DK Fabricação de máquinas	-	-	-	-	-	-	-	-
DL Fabricação de equipamento eléctrico e de óptica	-	-	-	-	-	-	-	-
DM Fabricação de material de transporte	-	-	-	-	-	-	-	-
DN Outras indústrias transformadoras	-	-	-	-	-	-	-	-
<b>E ELECTRICIDADE, GÁS E ÁGUA</b>	-	-	-	-	-	-	-	-
<b>F CONSTRUÇÃO</b>	<b>17</b>	<b>2</b>	<b>15</b>	-	-	-	-	-
<b>G COMÉRCIO</b>	<b>183</b>	<b>105</b>	<b>54</b>	<b>24</b>	-	-	-	-
50 Comércio, manutenção e reparação de veículos	30	20	10	-	-	-	-	-
51 Comércio por grosso e agentes do comércio	25	10	15	-	-	-	-	-
52 Comércio a retalho, reparação de bens pessoais	128	75	29	24	-	-	-	-
<b>H ALOJAMENTO E RESTAURAÇÃO</b>	<b>49</b>	<b>38</b>	<b>11</b>	-	-	-	-	-
<b>I TRANSPORTES E COMUNICAÇÕES</b>	<b>17</b>	<b>17</b>	-	-	-	-	-	-
60/63 Transportes, agências de viagens	17	17	-	-	-	-	-	-
64 Correios e telecomunicações	-	-	-	-	-	-	-	-
<b>J ACTIVIDADES FINANCEIRAS</b>	-	-	-	-	-	-	-	-
65 Intermediação financeira	-	-	-	-	-	-	-	-
66 Seguros e fundos de pensões	-	-	-	-	-	-	-	-
67 Actividades auxiliares de intermediação financeira	-	-	-	-	-	-	-	-
<b>K ACTIVIDADES IMOBILIÁRIAS</b>	<b>8</b>	<b>8</b>	-	-	-	-	-	-
70 Actividades imobiliárias	-	-	-	-	-	-	-	-
71 Aluguer de máquinas e de equipamentos	-	-	-	-	-	-	-	-
72 Actividades informáticas e conexas	-	-	-	-	-	-	-	-
73 Investigação e desenvolvimento	-	-	-	-	-	-	-	-
74 Outros serviços prestados às empresas	8	8	-	-	-	-	-	-
<b>M EDUCAÇÃO</b>	<b>3</b>	<b>3</b>	-	-	-	-	-	-
<b>N SAÚDE E ACÇÃO SOCIAL</b>	<b>54</b>	<b>18</b>	-	<b>36</b>	-	-	-	-
<b>O OUTROS SERVIÇOS COLECTIVOS</b>	<b>26</b>	<b>26</b>	-	-	-	-	-	-
90 Saneamento e higiene pública	-	-	-	-	-	-	-	-
91 Actividades associativas diversas	10	10	-	-	-	-	-	-
92 Actividades recreativas	14	14	-	-	-	-	-	-
93 Outras actividades de serviços	2	2	-	-	-	-	-	-
<b>Q ORGANISMOS INTERNACIONAIS</b>	-	-	-	-	-	-	-	-

**NÚMERO DE ESTABELECIMENTOS, POR ACTIVIDADES, SEGUNDO A DIMENSÃO DO ESTABELECIMENTO, NO CONCELHO DE VILA DO PORTO**
**QUADRO 65**

DIMENSÃO (Pessoas)		TOTAL	< 10	10 a 19	20 a 49	50 a 99	100 a 199	200 a 499	500 e +
ACTIVIDADES (CAE - Rev. 2)									
<b>TOTAL</b>		<b>138</b>	<b>122</b>	<b>9</b>	<b>5</b>	<b>1</b>	-	<b>1</b>	-
<b>A</b>	<b>AGRICULTURA, CAÇA, SILVICULTURA</b>	<b>8</b>	<b>8</b>	-	-	-	-	-	-
<b>B</b>	<b>PESCA</b>	-	-	-	-	-	-	-	-
<b>C</b>	<b>INDÚSTRIAS EXTRACTIVAS</b>	-	-	-	-	-	-	-	-
<b>D</b>	<b>INDÚSTRIAS TRANSFORMADORAS</b>	<b>13</b>	<b>9</b>	<b>3</b>	<b>1</b>	-	-	-	-
DA	Alimentares, das bebidas e do tabaco	3	2	1	-	-	-	-	-
DB	Têxtil	2	2	-	-	-	-	-	-
DC	Indústria do couro	-	-	-	-	-	-	-	-
DD	Indústria da madeira e da cortiça	1	-	1	-	-	-	-	-
DE	Pasta de papel e cartão	2	2	-	-	-	-	-	-
DF	Fabricação de coque, produtos petrolíferos	-	-	-	-	-	-	-	-
DG	Produtos químicos, fibras sintéticas ou artificiais	-	-	-	-	-	-	-	-
DH	Artigos de borracha e matérias plásticas	-	-	-	-	-	-	-	-
DI	Outros produtos minerais não metálicos	3	1	1	1	-	-	-	-
DJ	Metalúrgicas de base e produtos metálicos	2	2	-	-	-	-	-	-
DK	Fabricação de máquinas	-	-	-	-	-	-	-	-
DL	Fabricação de equipamento eléctrico e de óptica	-	-	-	-	-	-	-	-
DM	Fabricação de material de transporte	-	-	-	-	-	-	-	-
DN	Outras indústrias transformadoras	-	-	-	-	-	-	-	-
<b>E</b>	<b>ELECTRICIDADE, GÁS E ÁGUA</b>	<b>2</b>	<b>1</b>	-	<b>1</b>	-	-	-	-
<b>F</b>	<b>CONSTRUÇÃO</b>	<b>4</b>	<b>3</b>	<b>1</b>	-	-	-	-	-
<b>G</b>	<b>COMÉRCIO</b>	<b>48</b>	<b>43</b>	<b>4</b>	<b>1</b>	-	-	-	-
50	Comércio, manutenção e reparação de veículos	5	4	1	-	-	-	-	-
51	Comércio por grosso e agentes do comércio	9	8	1	-	-	-	-	-
52	Comércio a retalho, reparação de bens pessoais	34	31	2	1	-	-	-	-
<b>H</b>	<b>ALOJAMENTO E RESTAURAÇÃO</b>	<b>21</b>	<b>20</b>	<b>1</b>	-	-	-	-	-
<b>I</b>	<b>TRANSPORTES E COMUNICAÇÕES</b>	<b>12</b>	<b>9</b>	-	<b>1</b>	<b>1</b>	-	<b>1</b>	-
60/63	Transportes, agências de viagens	10	7	-	1	1	-	1	-
64	Correios e telecomunicações	2	2	-	-	-	-	-	-
<b>J</b>	<b>ACTIVIDADES FINANCEIRAS</b>	<b>4</b>	<b>4</b>	-	-	-	-	-	-
65	Intermediação financeira	3	3	-	-	-	-	-	-
66	Seguros e fundos de pensões	1	1	-	-	-	-	-	-
67	Actividades auxiliares de intermediação financeira	-	-	-	-	-	-	-	-
<b>K</b>	<b>ACTIVIDADES IMOBILIÁRIAS</b>	<b>4</b>	<b>4</b>	-	-	-	-	-	-
70	Actividades imobiliárias	-	-	-	-	-	-	-	-
71	Aluguer de máquinas e de equipamentos	1	1	-	-	-	-	-	-
72	Actividades informáticas e conexas	-	-	-	-	-	-	-	-
73	Investigação e desenvolvimento	-	-	-	-	-	-	-	-
74	Outros serviços prestados às empresas	3	3	-	-	-	-	-	-
<b>M</b>	<b>EDUCAÇÃO</b>	<b>2</b>	<b>2</b>	-	-	-	-	-	-
<b>N</b>	<b>SAÚDE E ACÇÃO SOCIAL</b>	<b>6</b>	<b>5</b>	-	<b>1</b>	-	-	-	-
<b>O</b>	<b>OUTROS SERVIÇOS COLECTIVOS</b>	<b>14</b>	<b>14</b>	-	-	-	-	-	-
90	Saneamento e higiene pública	-	-	-	-	-	-	-	-
91	Actividades associativas diversas	6	6	-	-	-	-	-	-
92	Actividades recreativas	5	5	-	-	-	-	-	-
93	Outras actividades de serviços	3	3	-	-	-	-	-	-
<b>Q</b>	<b>ORGANISMOS INTERNACIONAIS</b>	-	-	-	-	-	-	-	-

**NÚMERO DE PESSOAS AO SERVIÇO NOS ESTABELECIMENTOS, POR ACTIVIDADES, SEGUNDO A DIMENSÃO DO ESTABELECIMENTO, NO CONCELHO DE VILA DO PORTO**

**QUADRO 66**

ACTIVIDADES (CAE - Rev. 2)	DIMENSÃO (Pessoas)							
	TOTAL	< 10	10 a 19	20 a 49	50 a 99	100 a 199	200 a 499	500 e +
<b>TOTAL</b>	<b>888</b>	<b>323</b>	<b>122</b>	<b>141</b>	<b>96</b>	-	<b>206</b>	-
<b>A AGRICULTURA, CAÇA, SILVICULTURA</b>	<b>9</b>	<b>9</b>	-	-	-	-	-	-
<b>B PESCA</b>	-	-	-	-	-	-	-	-
<b>C INDÚSTRIAS EXTRACTIVAS</b>	-	-	-	-	-	-	-	-
<b>D INDÚSTRIAS TRANSFORMADORAS</b>	<b>106</b>	<b>33</b>	<b>47</b>	<b>26</b>	-	-	-	-
DA Alimentares, das bebidas e do tabaco	21	3	18	-	-	-	-	-
DB Têxtil	2	2	-	-	-	-	-	-
DC Indústria do couro	-	-	-	-	-	-	-	-
DD Indústria da madeira e da cortiça	15	-	15	-	-	-	-	-
DE Pasta de papel e cartão	3	3	-	-	-	-	-	-
DF Fabricação de coque, produtos petrolíferos	-	-	-	-	-	-	-	-
DG Produtos químicos, fibras sintéticas ou artificiais	-	-	-	-	-	-	-	-
DH Artigos de borracha e matérias plásticas	-	-	-	-	-	-	-	-
DI Outros produtos minerais não metálicos	49	9	14	26	-	-	-	-
DJ Metalúrgicas de base e produtos metálicos	16	16	-	-	-	-	-	-
DK Fabricação de máquinas	-	-	-	-	-	-	-	-
DL Fabricação de equipamento eléctrico e de óptica	-	-	-	-	-	-	-	-
DM Fabricação de material de transporte	-	-	-	-	-	-	-	-
DN Outras indústrias transformadoras	-	-	-	-	-	-	-	-
<b>E ELECTRICIDADE, GÁS E ÁGUA</b>	<b>31</b>	<b>3</b>	-	<b>28</b>	-	-	-	-
<b>F CONSTRUÇÃO</b>	<b>14</b>	<b>4</b>	<b>10</b>	-	-	-	-	-
<b>G COMÉRCIO</b>	<b>193</b>	<b>115</b>	<b>54</b>	<b>24</b>	-	-	-	-
50 Comércio, manutenção e reparação de veículos	30	20	10	-	-	-	-	-
51 Comércio por grosso e agentes do comércio	40	25	15	-	-	-	-	-
52 Comércio a retalho, reparação de bens pessoais	123	70	29	24	-	-	-	-
<b>H ALOJAMENTO E RESTAURAÇÃO</b>	<b>53</b>	<b>42</b>	<b>11</b>	-	-	-	-	-
<b>I TRANSPORTES E COMUNICAÇÕES</b>	<b>370</b>	<b>41</b>	-	<b>27</b>	<b>96</b>	-	<b>206</b>	-
60/63 Transportes, agências de viagens	355	26	-	27	96	-	206	-
64 Correios e telecomunicações	15	15	-	-	-	-	-	-
<b>J ACTIVIDADES FINANCEIRAS</b>	<b>17</b>	<b>17</b>	-	-	-	-	-	-
65 Intermediação financeira	15	15	-	-	-	-	-	-
66 Seguros e fundos de pensões	2	2	-	-	-	-	-	-
67 Actividades auxiliares de intermediação financeira	-	-	-	-	-	-	-	-
<b>K ACTIVIDADES IMOBILIÁRIAS</b>	<b>9</b>	<b>9</b>	-	-	-	-	-	-
70 Actividades imobiliárias	-	-	-	-	-	-	-	-
71 Aluguer de máquinas e de equipamentos	1	1	-	-	-	-	-	-
72 Actividades informáticas e conexas	-	-	-	-	-	-	-	-
73 Investigação e desenvolvimento	-	-	-	-	-	-	-	-
74 Outros serviços prestados às empresas	8	8	-	-	-	-	-	-
<b>M EDUCAÇÃO</b>	<b>5</b>	<b>5</b>	-	-	-	-	-	-
<b>N SAÚDE E ACÇÃO SOCIAL</b>	<b>54</b>	<b>18</b>	-	<b>36</b>	-	-	-	-
<b>O OUTROS SERVIÇOS COLECTIVOS</b>	<b>27</b>	<b>27</b>	-	-	-	-	-	-
90 Saneamento e higiene pública	-	-	-	-	-	-	-	-
91 Actividades associativas diversas	11	11	-	-	-	-	-	-
92 Actividades recreativas	14	14	-	-	-	-	-	-
93 Outras actividades de serviços	2	2	-	-	-	-	-	-
<b>Q ORGANISMOS INTERNACIONAIS</b>	-	-	-	-	-	-	-	-

**NÚMERO DE EMPRESAS, POR ACTIVIDADES, SEGUNDO OS ESCALÕES DE VOLUME DE VENDAS DA EMPRESA, NO CONCELHO DE VILA DO PORTO**

**QUADRO 67**

ESCALÕES (Milhares de contos)	TOTAL	< 10	10 a 29	30 a 99	100 a 199	200 a 999	1 000 a 4 999	5 000 a 99 999	Ignorado / / não se aplica
ACTIVIDADES (CAE - Rev. 2)									
<b>TOTAL</b>	<b>95</b>	<b>15</b>	<b>19</b>	<b>23</b>	<b>7</b>	<b>10</b>	-	-	<b>21</b>
A AGRICULTURA, CAÇA, SILVICULTURA	8	3	-	1	-	-	-	-	4
B PESCA	-	-	-	-	-	-	-	-	-
C INDÚSTRIAS EXTRACTIVAS	-	-	-	-	-	-	-	-	-
D INDÚSTRIAS TRANSFORMADORAS	12	3	2	1	3	1	-	-	2
E ELECTRICIDADE, GÁS E ÁGUA	-	-	-	-	-	-	-	-	-
F CONSTRUÇÃO	3	-	1	1	-	-	-	-	1
G COMÉRCIO	34	2	8	12	3	7	-	-	2
H ALOJAMENTO E RESTAURAÇÃO	14	3	5	4	-	-	-	-	2
I TRANSPORTES E COMUNICAÇÕES	3	-	1	1	1	-	-	-	-
J ACTIVIDADES FINANCEIRAS	-	-	-	-	-	-	-	-	-
K ACTIVIDADES IMOBILIÁRIAS	3	2	1	-	-	-	-	-	-
M EDUCAÇÃO	1	-	-	-	-	-	-	-	1
N SAÚDE E ACÇÃO SOCIAL	5	1	-	1	-	1	-	-	2
O OUTROS SERVIÇOS COLECTIVOS	12	1	1	2	-	1	-	-	7
Q ORGANISMOS INTERNACIONAIS	-	-	-	-	-	-	-	-	-



**NÚMERO DE EMPRESAS, POR ACTIVIDADES, SEGUNDO A ANTIGUIDADE DA EMPRESA, NO CONCELHO DE VILA DO PORTO**
**QUADRO 68**

ACTIVIDADES (CAE - Rev. 2)	ANTIGUIDADE (Anos)							
	TOTAL	< 1	1 a 4	5 a 9	10 a 19	20 a 49	50 e +	Ignorada
<b>TOTAL</b>	<b>95</b>	<b>6</b>	<b>17</b>	<b>14</b>	<b>27</b>	<b>26</b>	<b>2</b>	<b>3</b>
<b>A AGRICULTURA, CAÇA, SILVICULTURA</b>	<b>8</b>	-	<b>3</b>	<b>3</b>	<b>2</b>	-	-	-
<b>B PESCA</b>	-	-	-	-	-	-	-	-
<b>C INDÚSTRIAS EXTRACTIVAS</b>	-	-	-	-	-	-	-	-
<b>D INDÚSTRIAS TRANSFORMADORAS</b>	<b>12</b>	<b>1</b>	<b>4</b>	<b>3</b>	<b>3</b>	-	-	<b>1</b>
DA Alimentares, das bebidas e do tabaco	3	-	-	1	1	-	-	1
DB Têxtil	2	-	1	1	-	-	-	-
DC Indústria do couro	-	-	-	-	-	-	-	-
DD Indústria da madeira e da cortiça	1	-	-	-	1	-	-	-
DE Pasta de papel e cartão	1	-	1	-	-	-	-	-
DF Fabricação de coque, produtos petrolíferos	-	-	-	-	-	-	-	-
DG Produtos químicos, fibras sintéticas ou artificiais	-	-	-	-	-	-	-	-
DH Artigos de borracha e matérias plásticas	-	-	-	-	-	-	-	-
DI Outros produtos minerais não metálicos	3	-	1	1	1	-	-	-
DJ Metalúrgicas de base e produtos metálicos	2	1	1	-	-	-	-	-
DK Fabricação de máquinas	-	-	-	-	-	-	-	-
DL Fabricação de equipamento eléctrico e de óptica	-	-	-	-	-	-	-	-
DM Fabricação de material de transporte	-	-	-	-	-	-	-	-
DN Outras indústrias transformadoras	-	-	-	-	-	-	-	-
<b>E ELECTRICIDADE, GÁS E ÁGUA</b>	-	-	-	-	-	-	-	-
<b>F CONSTRUÇÃO</b>	<b>3</b>	<b>1</b>	<b>1</b>	-	-	<b>1</b>	-	-
<b>G COMÉRCIO</b>	<b>34</b>	<b>1</b>	<b>1</b>	<b>4</b>	<b>9</b>	<b>19</b>	-	-
50 Comércio, manutenção e reparação de veículos	5	-	-	1	1	3	-	-
51 Comércio por grosso e agentes do comércio	4	1	-	-	2	1	-	-
52 Comércio a retalho, reparação de bens pessoais	25	-	1	3	6	15	-	-
<b>H ALOJAMENTO E RESTAURAÇÃO</b>	<b>14</b>	<b>2</b>	<b>4</b>	<b>1</b>	<b>3</b>	<b>3</b>	-	<b>1</b>
<b>I TRANSPORTES E COMUNICAÇÕES</b>	<b>3</b>	-	-	<b>1</b>	<b>2</b>	-	-	-
60/63 Transportes, agências de viagens	3	-	-	1	2	-	-	-
64 Correios e telecomunicações	-	-	-	-	-	-	-	-
<b>J ACTIVIDADES FINANCEIRAS</b>	-	-	-	-	-	-	-	-
65 Intermediação financeira	-	-	-	-	-	-	-	-
66 Seguros e fundos de pensões	-	-	-	-	-	-	-	-
67 Actividades auxiliares de intermediação financeira	-	-	-	-	-	-	-	-
<b>K ACTIVIDADES IMOBILIÁRIAS</b>	<b>3</b>	-	-	-	<b>2</b>	<b>1</b>	-	-
70 Actividades imobiliárias	-	-	-	-	-	-	-	-
71 Aluguer de máquinas e de equipamentos	-	-	-	-	-	-	-	-
72 Actividades informáticas e conexas	-	-	-	-	-	-	-	-
73 Investigação e desenvolvimento	-	-	-	-	-	-	-	-
74 Outros serviços prestados às empresas	3	-	-	-	2	1	-	-
<b>M EDUCAÇÃO</b>	<b>1</b>	<b>1</b>	-	-	-	-	-	-
<b>N SAÚDE E ACÇÃO SOCIAL</b>	<b>5</b>	-	<b>2</b>	-	<b>2</b>	-	<b>1</b>	-
<b>O OUTROS SERVIÇOS COLECTIVOS</b>	<b>12</b>	-	<b>2</b>	<b>2</b>	<b>4</b>	<b>2</b>	<b>1</b>	<b>1</b>
90 Saneamento e higiene pública	-	-	-	-	-	-	-	-
91 Actividades associativas diversas	5	-	-	-	2	2	-	1
92 Actividades recreativas	5	-	1	1	2	-	1	-
93 Outras actividades de serviços	2	-	1	1	-	-	-	-
<b>Q ORGANISMOS INTERNACIONAIS</b>	-	-	-	-	-	-	-	-

**PONTA DELGADA**



**NÚMERO DE EMPRESAS, POR ACTIVIDADES, SEGUNDO A DIMENSÃO DA EMPRESA,  
NO CONCELHO DE PONTA DELGADA**
**QUADRO 69**

DIMENSÃO (Pessoas)		TOTAL	< 10	10 a 19	20 a 49	50 a 99	100 a 199	200 a 499	500 e +
ACTIVIDADES (CAE - Rev. 2)									
<b>TOTAL</b>		<b>1 647</b>	<b>1 293</b>	<b>184</b>	<b>104</b>	<b>37</b>	<b>21</b>	<b>4</b>	<b>4</b>
<b>A</b>	<b>AGRICULTURA, CAÇA, SILVICULTURA</b>	<b>250</b>	<b>244</b>	<b>3</b>	<b>3</b>	-	-	-	-
<b>B</b>	<b>PESCA</b>	<b>7</b>	<b>6</b>	-	<b>1</b>	-	-	-	-
<b>C</b>	<b>INDÚSTRIAS EXTRACTIVAS</b>	<b>2</b>	<b>1</b>	-	-	<b>1</b>	-	-	-
<b>D</b>	<b>INDÚSTRIAS TRANSFORMADORAS</b>	<b>131</b>	<b>79</b>	<b>24</b>	<b>14</b>	<b>7</b>	<b>7</b>	-	-
DA	Alimentares, das bebidas e do tabaco	49	25	11	4	3	6	-	-
DB	Têxtil	4	2	1	-	1	-	-	-
DC	Indústria do couro	-	-	-	-	-	-	-	-
DD	Indústria da madeira e da cortiça	15	12	-	1	1	1	-	-
DE	Pasta de papel e cartão	13	6	2	5	-	-	-	-
DF	Fabricação de coque, produtos petrolíferos	-	-	-	-	-	-	-	-
DG	Produtos químicos, fibras sintéticas ou artificiais	-	-	-	-	-	-	-	-
DH	Artigos de borracha e matérias plásticas	5	1	3	1	-	-	-	-
DI	Outros produtos minerais não metálicos	7	5	2	-	-	-	-	-
DJ	Metalúrgicas de base e produtos metálicos	23	14	5	2	2	-	-	-
DK	Fabricação de máquinas	2	2	-	-	-	-	-	-
DL	Fabricação de equipamento eléctrico e de óptica	4	4	-	-	-	-	-	-
DM	Fabricação de material de transporte	2	1	-	1	-	-	-	-
DN	Outras indústrias transformadoras	7	7	-	-	-	-	-	-
<b>E</b>	<b>ELECTRICIDADE, GÁS E ÁGUA</b>	<b>2</b>	-	<b>1</b>	-	-	-	-	<b>1</b>
<b>F</b>	<b>CONSTRUÇÃO</b>	<b>83</b>	<b>41</b>	<b>14</b>	<b>18</b>	<b>5</b>	<b>4</b>	-	<b>1</b>
<b>G</b>	<b>COMÉRCIO</b>	<b>522</b>	<b>406</b>	<b>69</b>	<b>35</b>	<b>7</b>	<b>3</b>	<b>1</b>	<b>1</b>
50	Comércio, manutenção e reparação de veículos	78	58	10	10	-	-	-	-
51	Comércio por grosso e agentes do comércio	129	83	23	17	4	2	-	-
52	Comércio a retalho, reparação de bens pessoais	315	265	36	8	3	1	1	1
<b>H</b>	<b>ALOJAMENTO E RESTAURAÇÃO</b>	<b>170</b>	<b>136</b>	<b>19</b>	<b>9</b>	<b>4</b>	<b>2</b>	-	-
<b>I</b>	<b>TRANSPORTES E COMUNICAÇÕES</b>	<b>97</b>	<b>72</b>	<b>13</b>	<b>6</b>	<b>3</b>	<b>2</b>	-	<b>1</b>
60/63	Transportes, agências de viagens	94	71	13	4	3	2	-	1
64	Correios e telecomunicações	3	1	-	2	-	-	-	-
<b>J</b>	<b>ACTIVIDADES FINANCEIRAS</b>	<b>10</b>	<b>6</b>	-	-	<b>1</b>	<b>2</b>	<b>1</b>	-
65	Intermediação financeira	3	-	-	-	1	1	1	-
66	Seguros e fundos de pensões	4	3	-	-	-	1	-	-
67	Actividades auxiliares de intermediação financeira	3	3	-	-	-	-	-	-
<b>K</b>	<b>ACTIVIDADES IMOBILIÁRIAS</b>	<b>162</b>	<b>129</b>	<b>19</b>	<b>8</b>	<b>4</b>	-	<b>2</b>	-
70	Actividades imobiliárias	20	18	1	1	-	-	-	-
71	Aluguer de máquinas e de equipamentos	10	7	2	-	1	-	-	-
72	Actividades informáticas e conexas	6	5	1	-	-	-	-	-
73	Investigação e desenvolvimento	1	1	-	-	-	-	-	-
74	Outros serviços prestados às empresas	125	98	15	7	3	-	2	-
<b>M</b>	<b>EDUCAÇÃO</b>	<b>13</b>	<b>9</b>	<b>4</b>	-	-	-	-	-
<b>N</b>	<b>SAÚDE E ACÇÃO SOCIAL</b>	<b>87</b>	<b>66</b>	<b>9</b>	<b>8</b>	<b>3</b>	<b>1</b>	-	-
<b>O</b>	<b>OUTROS SERVIÇOS COLECTIVOS</b>	<b>110</b>	<b>97</b>	<b>9</b>	<b>2</b>	<b>2</b>	-	-	-
90	Saneamento e higiene pública	-	-	-	-	-	-	-	-
91	Actividades associativas diversas	38	33	3	2	-	-	-	-
92	Actividades recreativas	31	24	5	-	2	-	-	-
93	Outras actividades de serviços	41	40	1	-	-	-	-	-
<b>Q</b>	<b>ORGANISMOS INTERNACIONAIS</b>	<b>1</b>	<b>1</b>	-	-	-	-	-	-

**NÚMERO DE PESSOAS AO SERVIÇO NAS EMPRESAS, POR ACTIVIDADES, SEGUNDO A DIMENSÃO DA EMPRESA, NO CONCELHO DE PONTA DELGADA**
**QUADRO 70**

DIMENSÃO (Pessoas)		TOTAL	< 10	10 a 19	20 a 49	50 a 99	100 a 199	200 a 499	500 e +
ACTIVIDADES (CAE - Rev. 2)									
<b>TOTAL</b>		<b>18 846</b>	<b>3 970</b>	<b>2 455</b>	<b>3 110</b>	<b>2 397</b>	<b>2 687</b>	<b>1 232</b>	<b>2 995</b>
<b>A</b>	<b>AGRICULTURA, CAÇA, SILVICULTURA</b>	<b>579</b>	<b>443</b>	<b>50</b>	<b>86</b>	-	-	-	-
<b>B</b>	<b>PESCA</b>	<b>39</b>	<b>10</b>	-	<b>29</b>	-	-	-	-
<b>C</b>	<b>INDÚSTRIAS EXTRACTIVAS</b>	<b>58</b>	<b>1</b>	-	-	<b>57</b>	-	-	-
<b>D</b>	<b>INDÚSTRIAS TRANSFORMADORAS</b>	<b>2 380</b>	<b>303</b>	<b>327</b>	<b>407</b>	<b>499</b>	<b>844</b>	-	-
DA	Alimentares, das bebidas e do tabaco	1 350	116	152	134	216	732	-	-
DB	Têxtil	96	5	18	-	73	-	-	-
DC	Indústria do couro	-	-	-	-	-	-	-	-
DD	Indústria da madeira e da cortiça	238	30	-	26	70	112	-	-
DE	Pasta de papel e cartão	196	21	22	153	-	-	-	-
DF	Fabricação de coque, produtos petrolíferos	-	-	-	-	-	-	-	-
DG	Produtos químicos, fibras sintéticas ou artificiais	-	-	-	-	-	-	-	-
DH	Artigos de borracha e matérias plásticas	65	3	42	20	-	-	-	-
DI	Outros produtos minerais não metálicos	47	21	26	-	-	-	-	-
DJ	Metalúrgicas de base e produtos metálicos	322	63	67	52	140	-	-	-
DK	Fabricação de máquinas	6	6	-	-	-	-	-	-
DL	Fabricação de equipamento eléctrico e de óptica	9	9	-	-	-	-	-	-
DM	Fabricação de material de transporte	27	5	-	22	-	-	-	-
DN	Outras indústrias transformadoras	24	24	-	-	-	-	-	-
<b>E</b>	<b>ELECTRICIDADE, GÁS E ÁGUA</b>	<b>753</b>	-	<b>13</b>	-	-	-	-	<b>740</b>
<b>F</b>	<b>CONSTRUÇÃO</b>	<b>2 383</b>	<b>173</b>	<b>189</b>	<b>497</b>	<b>335</b>	<b>489</b>	-	<b>700</b>
<b>G</b>	<b>COMÉRCIO</b>	<b>5 575</b>	<b>1 415</b>	<b>928</b>	<b>1 089</b>	<b>475</b>	<b>410</b>	<b>314</b>	<b>944</b>
50	Comércio, manutenção e reparação de veículos	657	191	126	340	-	-	-	-
51	Comércio por grosso e agentes do comércio	1 706	318	311	524	259	294	-	-
52	Comércio a retalho, reparação de bens pessoais	3 212	906	491	225	216	116	314	944
<b>H</b>	<b>ALOJAMENTO E RESTAURAÇÃO</b>	<b>1 557</b>	<b>487</b>	<b>242</b>	<b>262</b>	<b>276</b>	<b>290</b>	-	-
<b>I</b>	<b>TRANSPORTES E COMUNICAÇÕES</b>	<b>1 696</b>	<b>291</b>	<b>170</b>	<b>176</b>	<b>191</b>	<b>257</b>	-	<b>611</b>
60/63	Transportes, agências de viagens	1 646	290	170	127	191	257	-	611
64	Correios e telecomunicações	50	1	-	49	-	-	-	-
<b>J</b>	<b>ACTIVIDADES FINANCEIRAS</b>	<b>757</b>	<b>9</b>	-	-	<b>64</b>	<b>266</b>	<b>418</b>	-
65	Intermediação financeira	602	-	-	-	64	120	418	-
66	Seguros e fundos de pensões	150	4	-	-	-	146	-	-
67	Actividades auxiliares de intermediação financeira	5	5	-	-	-	-	-	-
<b>K</b>	<b>ACTIVIDADES IMOBILIÁRIAS</b>	<b>1 550</b>	<b>355</b>	<b>241</b>	<b>232</b>	<b>222</b>	-	<b>500</b>	-
70	Actividades imobiliárias	81	48	11	22	-	-	-	-
71	Aluguer de máquinas e de equipamentos	97	17	23	-	57	-	-	-
72	Actividades informáticas e conexas	29	19	10	-	-	-	-	-
73	Investigação e desenvolvimento	6	6	-	-	-	-	-	-
74	Outros serviços prestados às empresas	1 337	265	197	210	165	-	500	-
<b>M</b>	<b>EDUCAÇÃO</b>	<b>74</b>	<b>24</b>	<b>50</b>	-	-	-	-	-
<b>N</b>	<b>SAÚDE E ACÇÃO SOCIAL</b>	<b>902</b>	<b>207</b>	<b>134</b>	<b>257</b>	<b>173</b>	<b>131</b>	-	-
<b>O</b>	<b>OUTROS SERVIÇOS COLECTIVOS</b>	<b>542</b>	<b>251</b>	<b>111</b>	<b>75</b>	<b>105</b>	-	-	-
90	Saneamento e higiene pública	-	-	-	-	-	-	-	-
91	Actividades associativas diversas	179	62	42	75	-	-	-	-
92	Actividades recreativas	223	61	57	-	105	-	-	-
93	Outras actividades de serviços	140	128	12	-	-	-	-	-
<b>Q</b>	<b>ORGANISMOS INTERNACIONAIS</b>	<b>1</b>	<b>1</b>	-	-	-	-	-	-

**NÚMERO DE ESTABELECIMENTOS, POR ACTIVIDADES, SEGUNDO A DIMENSÃO DO ESTABELECIMENTO, NO CONCELHO DE PONTA DELGADA**
**QUADRO 71**

DIMENSÃO (Pessoas)		TOTAL	< 10	10 a 19	20 a 49	50 a 99	100 a 199	200 a 499	500 e +
ACTIVIDADES (CAE - Rev. 2)									
<b>TOTAL</b>		<b>2 256</b>	<b>1 882</b>	<b>199</b>	<b>110</b>	<b>43</b>	<b>18</b>	<b>3</b>	<b>1</b>
<b>A</b>	<b>AGRICULTURA, CAÇA, SILVICULTURA</b>	<b>267</b>	<b>262</b>	<b>2</b>	<b>3</b>	-	-	-	-
<b>B</b>	<b>PESCA</b>	<b>9</b>	<b>8</b>	-	<b>1</b>	-	-	-	-
<b>C</b>	<b>INDÚSTRIAS EXTRACTIVAS</b>	<b>3</b>	<b>2</b>	-	-	<b>1</b>	-	-	-
<b>D</b>	<b>INDÚSTRIAS TRANSFORMADORAS</b>	<b>167</b>	<b>118</b>	<b>25</b>	<b>12</b>	<b>7</b>	<b>5</b>	-	-
DA	Alimentares, das bebidas e do tabaco	59	37	11	4	3	4	-	-
DB	Têxtil	5	3	1	-	1	-	-	-
DC	Indústria do couro	-	-	-	-	-	-	-	-
DD	Indústria da madeira e da cortiça	18	15	-	1	1	1	-	-
DE	Pasta de papel e cartão	21	13	4	4	-	-	-	-
DF	Fabricação de coque, produtos petrolíferos	-	-	-	-	-	-	-	-
DG	Produtos químicos, fibras sintéticas ou artificiais	1	1	-	-	-	-	-	-
DH	Artigos de borracha e matérias plásticas	6	3	3	-	-	-	-	-
DI	Outros produtos minerais não metálicos	9	8	1	-	-	-	-	-
DJ	Metalúrgicas de base e produtos metálicos	27	18	5	2	2	-	-	-
DK	Fabricação de máquinas	6	6	-	-	-	-	-	-
DL	Fabricação de equipamento eléctrico e de óptica	5	5	-	-	-	-	-	-
DM	Fabricação de material de transporte	2	1	-	1	-	-	-	-
DN	Outras indústrias transformadoras	8	8	-	-	-	-	-	-
<b>E</b>	<b>ELECTRICIDADE, GÁS E ÁGUA</b>	<b>8</b>	<b>4</b>	<b>1</b>	<b>1</b>	<b>1</b>	<b>1</b>	-	-
<b>F</b>	<b>CONSTRUÇÃO</b>	<b>109</b>	<b>59</b>	<b>18</b>	<b>21</b>	<b>8</b>	<b>2</b>	<b>1</b>	-
<b>G</b>	<b>COMÉRCIO</b>	<b>794</b>	<b>693</b>	<b>67</b>	<b>27</b>	<b>4</b>	<b>1</b>	<b>1</b>	<b>1</b>
50	Comércio, manutenção e reparação de veículos	119	98	11	10	-	-	-	-
51	Comércio por grosso e agentes do comércio	191	147	28	14	1	1	-	-
52	Comércio a retalho, reparação de bens pessoais	484	448	28	3	3	-	1	1
<b>H</b>	<b>ALOJAMENTO E RESTAURAÇÃO</b>	<b>228</b>	<b>189</b>	<b>25</b>	<b>10</b>	<b>3</b>	<b>1</b>	-	-
<b>I</b>	<b>TRANSPORTES E COMUNICAÇÕES</b>	<b>127</b>	<b>94</b>	<b>14</b>	<b>7</b>	<b>8</b>	<b>3</b>	<b>1</b>	-
60/63	Transportes, agências de viagens	116	89	13	5	7	1	1	-
64	Correios e telecomunicações	11	5	1	2	1	2	-	-
<b>J</b>	<b>ACTIVIDADES FINANCEIRAS</b>	<b>54</b>	<b>39</b>	<b>10</b>	<b>1</b>	<b>3</b>	<b>1</b>	-	-
65	Intermediação financeira	36	23	9	1	2	1	-	-
66	Seguros e fundos de pensões	14	12	1	-	1	-	-	-
67	Actividades auxiliares de intermediação financeira	4	4	-	-	-	-	-	-
<b>K</b>	<b>ACTIVIDADES IMOBILIÁRIAS</b>	<b>202</b>	<b>171</b>	<b>16</b>	<b>10</b>	<b>2</b>	<b>3</b>	-	-
70	Actividades imobiliárias	20	19	1	-	-	-	-	-
71	Aluguer de máquinas e de equipamentos	19	17	2	-	-	-	-	-
72	Actividades informáticas e conexas	6	5	1	-	-	-	-	-
73	Investigação e desenvolvimento	1	1	-	-	-	-	-	-
74	Outros serviços prestados às empresas	156	129	12	10	2	3	-	-
<b>M</b>	<b>EDUCAÇÃO</b>	<b>18</b>	<b>12</b>	<b>4</b>	<b>1</b>	<b>1</b>	-	-	-
<b>N</b>	<b>SAÚDE E ACÇÃO SOCIAL</b>	<b>123</b>	<b>98</b>	<b>9</b>	<b>12</b>	<b>4</b>	-	-	-
<b>O</b>	<b>OUTROS SERVIÇOS COLECTIVOS</b>	<b>146</b>	<b>132</b>	<b>8</b>	<b>4</b>	<b>1</b>	<b>1</b>	-	-
90	Saneamento e higiene pública	-	-	-	-	-	-	-	-
91	Actividades associativas diversas	57	53	2	2	-	-	-	-
92	Actividades recreativas	34	25	5	2	1	1	-	-
93	Outras actividades de serviços	55	54	1	-	-	-	-	-
<b>Q</b>	<b>ORGANISMOS INTERNACIONAIS</b>	<b>1</b>	<b>1</b>	-	-	-	-	-	-

**NÚMERO DE PESSOAS AO SERVIÇO NOS ESTABELECIMENTOS, POR ACTIVIDADES, SEGUNDO A DIMENSÃO DO ESTABELECIMENTO, NO CONCELHO DE PONTA DELGADA**

**QUADRO 72**

DIMENSÃO (Pessoas)		TOTAL	< 10	10 a 19	20 a 49	50 a 99	100 a 199	200 a 499	500 e +
ACTIVIDADES (CAE - Rev. 2)									
<b>TOTAL</b>		<b>18 041</b>	<b>5 410</b>	<b>2 617</b>	<b>3 226</b>	<b>2 963</b>	<b>2 456</b>	<b>839</b>	<b>530</b>
<b>A</b>	<b>AGRICULTURA, CAÇA, SILVICULTURA</b>	<b>526</b>	<b>416</b>	<b>30</b>	<b>80</b>	-	-	-	-
<b>B</b>	<b>PESCA</b>	<b>39</b>	<b>10</b>	-	<b>29</b>	-	-	-	-
<b>C</b>	<b>INDÚSTRIAS EXTRACTIVAS</b>	<b>61</b>	<b>4</b>	-	-	<b>57</b>	-	-	-
<b>D</b>	<b>INDÚSTRIAS TRANSFORMADORAS</b>	<b>2 209</b>	<b>398</b>	<b>340</b>	<b>346</b>	<b>523</b>	<b>602</b>	-	-
DA	Alimentares, das bebidas e do tabaco	1 170	150	158	131	241	490	-	-
DB	Têxtil	99	8	18	-	73	-	-	-
DC	Indústria do couro	-	-	-	-	-	-	-	-
DD	Indústria da madeira e da cortiça	247	39	-	26	70	112	-	-
DE	Pasta de papel e cartão	200	40	45	115	-	-	-	-
DF	Fabricação de coque, produtos petrolíferos	-	-	-	-	-	-	-	-
DG	Produtos químicos, fibras sintéticas ou artificiais	4	4	-	-	-	-	-	-
DH	Artigos de borracha e matérias plásticas	46	4	42	-	-	-	-	-
DI	Outros produtos minerais não metálicos	34	24	10	-	-	-	-	-
DJ	Metalúrgicas de base e produtos metálicos	334	76	67	52	139	-	-	-
DK	Fabricação de máquinas	15	15	-	-	-	-	-	-
DL	Fabricação de equipamento eléctrico e de óptica	9	9	-	-	-	-	-	-
DM	Fabricação de material de transporte	27	5	-	22	-	-	-	-
DN	Outras indústrias transformadoras	24	24	-	-	-	-	-	-
<b>E</b>	<b>ELECTRICIDADE, GÁS E ÁGUA</b>	<b>255</b>	<b>11</b>	<b>11</b>	<b>26</b>	<b>66</b>	<b>141</b>	-	-
<b>F</b>	<b>CONSTRUÇÃO</b>	<b>2 216</b>	<b>227</b>	<b>243</b>	<b>609</b>	<b>557</b>	<b>260</b>	<b>320</b>	-
<b>G</b>	<b>COMÉRCIO</b>	<b>5 126</b>	<b>2 109</b>	<b>898</b>	<b>828</b>	<b>290</b>	<b>157</b>	<b>314</b>	<b>530</b>
50	Comércio, manutenção e reparação de veículos	767	311	142	314	-	-	-	-
51	Comércio por grosso e agentes do comércio	1 458	459	380	406	56	157	-	-
52	Comércio a retalho, reparação de bens pessoais	2 901	1 339	376	108	234	-	314	530
<b>H</b>	<b>ALOJAMENTO E RESTAURAÇÃO</b>	<b>1 488</b>	<b>604</b>	<b>311</b>	<b>247</b>	<b>203</b>	<b>123</b>	-	-
<b>I</b>	<b>TRANSPORTES E COMUNICAÇÕES</b>	<b>1 948</b>	<b>370</b>	<b>181</b>	<b>192</b>	<b>590</b>	<b>410</b>	<b>205</b>	-
60/63	Transportes, agências de viagens	1 531	352	162	146	503	163	205	-
64	Correios e telecomunicações	417	18	19	46	87	247	-	-
<b>J</b>	<b>ACTIVIDADES FINANCEIRAS</b>	<b>719</b>	<b>148</b>	<b>135</b>	<b>43</b>	<b>194</b>	<b>199</b>	-	-
65	Intermediação financeira	565	100	122	43	101	199	-	-
66	Seguros e fundos de pensões	146	40	13	-	93	-	-	-
67	Actividades auxiliares de intermediação financeira	8	8	-	-	-	-	-	-
<b>K</b>	<b>ACTIVIDADES IMOBILIÁRIAS</b>	<b>1 516</b>	<b>455</b>	<b>196</b>	<b>297</b>	<b>113</b>	<b>455</b>	-	-
70	Actividades imobiliárias	62	51	11	-	-	-	-	-
71	Aluguer de máquinas e de equipamentos	72	50	22	-	-	-	-	-
72	Actividades informáticas e conexas	29	19	10	-	-	-	-	-
73	Investigação e desenvolvimento	6	6	-	-	-	-	-	-
74	Outros serviços prestados às empresas	1 347	329	153	297	113	455	-	-
<b>M</b>	<b>EDUCAÇÃO</b>	<b>162</b>	<b>33</b>	<b>50</b>	<b>28</b>	<b>51</b>	-	-	-
<b>N</b>	<b>SAÚDE E ACÇÃO SOCIAL</b>	<b>1 050</b>	<b>307</b>	<b>121</b>	<b>355</b>	<b>267</b>	-	-	-
<b>O</b>	<b>OUTROS SERVIÇOS COLECTIVOS</b>	<b>725</b>	<b>317</b>	<b>101</b>	<b>146</b>	<b>52</b>	<b>109</b>	-	-
90	Saneamento e higiene pública	-	-	-	-	-	-	-	-
91	Actividades associativas diversas	190	105	26	59	-	-	-	-
92	Actividades recreativas	370	65	57	87	52	109	-	-
93	Outras actividades de serviços	165	147	18	-	-	-	-	-
<b>Q</b>	<b>ORGANISMOS INTERNACIONAIS</b>	<b>1</b>	<b>1</b>	-	-	-	-	-	-

**NÚMERO DE EMPRESAS, POR ACTIVIDADES, SEGUNDO OS ESCALÕES DE VOLUME DE VENDAS DA EMPRESA, NO CONCELHO DE PONTA DELGADA**

**QUADRO 73**

ESCALÕES (Milhares de contos)	TOTAL	< 10	10 a 29	30 a 99	100 a 199	200 a 999	1 000 a 4 999	5 000 a 99 999	Ignorado / / não se aplica
ACTIVIDADES (CAE - Rev. 2)									
<b>TOTAL</b>	<b>1 647</b>	...	...	...	...	...	...	...	...
A AGRICULTURA, CAÇA, SILVICULTURA	250	82	76	25	2	2	1	1	61
B PESCA	7	-	2	3	1	1	-	-	-
C INDÚSTRIAS EXTRACTIVAS	2	...	...	...	...	...	...	...	...
D INDÚSTRIAS TRANSFORMADORAS	131	21	33	29	15	13	5	1	14
E ELECTRICIDADE, GÁS E ÁGUA	2	...	...	...	...	...	...	...	...
F CONSTRUÇÃO	83	12	8	17	10	11	3	1	21
G COMÉRCIO	522	50	89	167	79	79	23	4	31
H ALOJAMENTO E RESTAURAÇÃO	170	26	50	53	8	10	-	-	23
I TRANSPORTES E COMUNICAÇÕES	97	22	18	11	10	18	8	3	7
J ACTIVIDADES FINANCEIRAS	10	2	4	1	-	-	1	2	-
K ACTIVIDADES IMOBILIÁRIAS	162	45	31	34	14	11	-	-	27
M EDUCAÇÃO	13	6	3	2	-	-	-	-	2
N SAÚDE E ACÇÃO SOCIAL	87	16	19	16	4	2	-	1	29
O OUTROS SERVIÇOS COLECTIVOS	110	35	11	8	1	2	-	1	52
Q ORGANISMOS INTERNACIONAIS	1	-	-	-	-	-	-	-	1



**NÚMERO DE EMPRESAS, POR ACTIVIDADES, SEGUNDO A ANTIGUIDADE DA EMPRESA, NO CONCELHO DE PONTA DELGADA**
**QUADRO 74**

ANTIGUIDADE (Anos)	TOTAL	< 1	1 a 4	5 a 9	10 a 19	20 a 49	50 e +	Ignorada
ACTIVIDADES (CAE - Rev. 2)								
<b>TOTAL</b>	<b>1 647</b>	<b>93</b>	<b>329</b>	<b>327</b>	<b>479</b>	<b>309</b>	<b>56</b>	<b>54</b>
<b>A AGRICULTURA, CAÇA, SILVICULTURA</b>	<b>250</b>	<b>5</b>	<b>44</b>	<b>50</b>	<b>91</b>	<b>40</b>	<b>2</b>	<b>18</b>
<b>B PESCA</b>	<b>7</b>	<b>-</b>	<b>4</b>	<b>2</b>	<b>-</b>	<b>1</b>	<b>-</b>	<b>-</b>
<b>C INDÚSTRIAS EXTRACTIVAS</b>	<b>2</b>	<b>-</b>	<b>-</b>	<b>1</b>	<b>1</b>	<b>-</b>	<b>-</b>	<b>-</b>
<b>D INDÚSTRIAS TRANSFORMADORAS</b>	<b>131</b>	<b>13</b>	<b>15</b>	<b>25</b>	<b>38</b>	<b>30</b>	<b>7</b>	<b>3</b>
DA Alimentares, das bebidas e do tabaco	49	3	5	9	12	13	4	3
DB Têxtil	4	-	2	-	1	1	-	-
DC Indústria do couro	-	-	-	-	-	-	-	-
DD Indústria da madeira e da cortiça	15	1	-	6	3	5	-	-
DE Pasta de papel e cartão	13	1	1	2	4	2	3	-
DF Fabricação de coque, produtos petrolíferos	-	-	-	-	-	-	-	-
DG Produtos químicos, fibras sintéticas ou artificiais	-	-	-	-	-	-	-	-
DH Artigos de borracha e matérias plásticas	5	-	-	2	2	1	-	-
DI Outros produtos minerais não metálicos	7	-	1	2	3	1	-	-
DJ Metalúrgicas de base e produtos metálicos	23	6	3	3	7	4	-	-
DK Fabricação de máquinas	2	1	1	-	-	-	-	-
DL Fabricação de equipamento eléctrico e de óptica	4	-	1	1	2	-	-	-
DM Fabricação de material de transporte	2	-	1	-	1	-	-	-
DN Outras indústrias transformadoras	7	1	-	-	3	3	-	-
<b>E ELECTRICIDADE, GÁS E ÁGUA</b>	<b>2</b>	<b>-</b>	<b>-</b>	<b>-</b>	<b>2</b>	<b>-</b>	<b>-</b>	<b>-</b>
<b>F CONSTRUÇÃO</b>	<b>83</b>	<b>15</b>	<b>29</b>	<b>13</b>	<b>17</b>	<b>7</b>	<b>2</b>	<b>-</b>
<b>G COMÉRCIO</b>	<b>522</b>	<b>19</b>	<b>105</b>	<b>99</b>	<b>153</b>	<b>120</b>	<b>17</b>	<b>9</b>
50 Comércio, manutenção e reparação de veículos	78	7	11	22	20	17	-	1
51 Comércio por grosso e agentes do comércio	129	3	24	21	45	32	4	-
52 Comércio a retalho, reparação de bens pessoais	315	9	70	56	88	71	13	8
<b>H ALOJAMENTO E RESTAURAÇÃO</b>	<b>170</b>	<b>14</b>	<b>39</b>	<b>34</b>	<b>51</b>	<b>26</b>	<b>-</b>	<b>6</b>
<b>I TRANSPORTES E COMUNICAÇÕES</b>	<b>97</b>	<b>4</b>	<b>25</b>	<b>17</b>	<b>22</b>	<b>23</b>	<b>6</b>	<b>-</b>
60/63 Transportes, agências de viagens	94	4	24	15	22	23	6	-
64 Correios e telecomunicações	3	-	1	2	-	-	-	-
<b>J ACTIVIDADES FINANCEIRAS</b>	<b>10</b>	<b>-</b>	<b>2</b>	<b>-</b>	<b>2</b>	<b>2</b>	<b>4</b>	<b>-</b>
65 Intermediação financeira	3	-	-	-	-	-	3	-
66 Seguros e fundos de pensões	4	-	1	-	1	1	1	-
67 Actividades auxiliares de intermediação financeira	3	-	1	-	1	1	-	-
<b>K ACTIVIDADES IMOBILIÁRIAS</b>	<b>162</b>	<b>10</b>	<b>40</b>	<b>42</b>	<b>43</b>	<b>24</b>	<b>2</b>	<b>1</b>
70 Actividades imobiliárias	20	1	9	3	4	3	-	-
71 Aluguer de máquinas e de equipamentos	10	2	3	1	1	3	-	-
72 Actividades informáticas e conexas	6	-	1	2	1	2	-	-
73 Investigação e desenvolvimento	1	-	1	-	-	-	-	-
74 Outros serviços prestados às empresas	125	7	26	36	37	16	2	1
<b>M EDUCAÇÃO</b>	<b>13</b>	<b>1</b>	<b>3</b>	<b>4</b>	<b>2</b>	<b>3</b>	<b>-</b>	<b>-</b>
<b>N SAÚDE E ACÇÃO SOCIAL</b>	<b>87</b>	<b>4</b>	<b>10</b>	<b>20</b>	<b>28</b>	<b>14</b>	<b>5</b>	<b>6</b>
<b>O OUTROS SERVIÇOS COLECTIVOS</b>	<b>110</b>	<b>8</b>	<b>13</b>	<b>20</b>	<b>29</b>	<b>19</b>	<b>11</b>	<b>10</b>
90 Saneamento e higiene pública	-	-	-	-	-	-	-	-
91 Actividades associativas diversas	38	2	3	4	7	6	7	9
92 Actividades recreativas	31	1	2	6	11	7	4	-
93 Outras actividades de serviços	41	5	8	10	11	6	-	1
<b>Q ORGANISMOS INTERNACIONAIS</b>	<b>1</b>	<b>-</b>	<b>-</b>	<b>-</b>	<b>-</b>	<b>-</b>	<b>-</b>	<b>1</b>

**LAGOA**



**NÚMERO DE EMPRESAS, POR ACTIVIDADES, SEGUNDO A DIMENSÃO DA EMPRESA, NO CONCELHO DA LAGOA** **QUADRO 75**

DIMENSÃO (Pessoas)		TOTAL	< 10	10 a 19	20 a 49	50 a 99	100 a 199	200 a 499	500 e +
ACTIVIDADES (CAE - Rev. 2)									
<b>TOTAL</b>		<b>205</b>	<b>177</b>	<b>20</b>	<b>6</b>	<b>2</b>	-	-	-
<b>A</b>	<b>AGRICULTURA, CAÇA, SILVICULTURA</b>	<b>55</b>	<b>54</b>	<b>1</b>	-	-	-	-	-
<b>B</b>	<b>PESCA</b>	<b>1</b>	<b>1</b>	-	-	-	-	-	-
<b>C</b>	<b>INDÚSTRIAS EXTRACTIVAS</b>	-	-	-	-	-	-	-	-
<b>D</b>	<b>INDÚSTRIAS TRANSFORMADORAS</b>	<b>20</b>	<b>15</b>	<b>2</b>	<b>2</b>	<b>1</b>	-	-	-
DA	Alimentares, das bebidas e do tabaco	10	8	-	1	1	-	-	-
DB	Têxtil	-	-	-	-	-	-	-	-
DC	Indústria do couro	-	-	-	-	-	-	-	-
DD	Indústria da madeira e da cortiça	2	2	-	-	-	-	-	-
DE	Pasta de papel e cartão	1	1	-	-	-	-	-	-
DF	Fabricação de coque, produtos petrolíferos	-	-	-	-	-	-	-	-
DG	Produtos químicos, fibras sintéticas ou artificiais	1	1	-	-	-	-	-	-
DH	Artigos de borracha e matérias plásticas	-	-	-	-	-	-	-	-
DI	Outros produtos minerais não metálicos	1	-	-	1	-	-	-	-
DJ	Metalúrgicas de base e produtos metálicos	5	3	2	-	-	-	-	-
DK	Fabricação de máquinas	-	-	-	-	-	-	-	-
DL	Fabricação de equipamento eléctrico e de óptica	-	-	-	-	-	-	-	-
DM	Fabricação de material de transporte	-	-	-	-	-	-	-	-
DN	Outras indústrias transformadoras	-	-	-	-	-	-	-	-
<b>E</b>	<b>ELECTRICIDADE, GÁS E ÁGUA</b>	-	-	-	-	-	-	-	-
<b>F</b>	<b>CONSTRUÇÃO</b>	<b>13</b>	<b>9</b>	<b>3</b>	<b>1</b>	-	-	-	-
<b>G</b>	<b>COMÉRCIO</b>	<b>58</b>	<b>48</b>	<b>8</b>	<b>1</b>	<b>1</b>	-	-	-
50	Comércio, manutenção e reparação de veículos	9	6	2	-	1	-	-	-
51	Comércio por grosso e agentes do comércio	12	9	2	1	-	-	-	-
52	Comércio a retalho, reparação de bens pessoais	37	33	4	-	-	-	-	-
<b>H</b>	<b>ALOJAMENTO E RESTAURAÇÃO</b>	<b>25</b>	<b>22</b>	<b>2</b>	<b>1</b>	-	-	-	-
<b>I</b>	<b>TRANSPORTES E COMUNICAÇÕES</b>	<b>6</b>	<b>5</b>	<b>1</b>	-	-	-	-	-
60/63	Transportes, agências de viagens	6	5	1	-	-	-	-	-
64	Correios e telecomunicações	-	-	-	-	-	-	-	-
<b>J</b>	<b>ACTIVIDADES FINANCEIRAS</b>	-	-	-	-	-	-	-	-
65	Intermediação financeira	-	-	-	-	-	-	-	-
66	Seguros e fundos de pensões	-	-	-	-	-	-	-	-
67	Actividades auxiliares de intermediação financeira	-	-	-	-	-	-	-	-
<b>K</b>	<b>ACTIVIDADES IMOBILIÁRIAS</b>	<b>6</b>	<b>6</b>	-	-	-	-	-	-
70	Actividades imobiliárias	1	1	-	-	-	-	-	-
71	Aluguer de máquinas e de equipamentos	2	2	-	-	-	-	-	-
72	Actividades informáticas e conexas	-	-	-	-	-	-	-	-
73	Investigação e desenvolvimento	-	-	-	-	-	-	-	-
74	Outros serviços prestados às empresas	3	3	-	-	-	-	-	-
<b>M</b>	<b>EDUCAÇÃO</b>	<b>1</b>	<b>1</b>	-	-	-	-	-	-
<b>N</b>	<b>SAÚDE E ACÇÃO SOCIAL</b>	<b>12</b>	<b>9</b>	<b>2</b>	<b>1</b>	-	-	-	-
<b>O</b>	<b>OUTROS SERVIÇOS COLECTIVOS</b>	<b>8</b>	<b>7</b>	<b>1</b>	-	-	-	-	-
90	Saneamento e higiene pública	-	-	-	-	-	-	-	-
91	Actividades associativas diversas	4	4	-	-	-	-	-	-
92	Actividades recreativas	2	1	1	-	-	-	-	-
93	Outras actividades de serviços	2	2	-	-	-	-	-	-
<b>Q</b>	<b>ORGANISMOS INTERNACIONAIS</b>	-	-	-	-	-	-	-	-

**NÚMERO DE PESSOAS AO SERVIÇO NAS EMPRESAS, POR ACTIVIDADES, SEGUNDO A DIMENSÃO DA EMPRESA, NO CONCELHO DA LAGOA**
**QUADRO 76**

DIMENSÃO (Pessoas)		TOTAL	< 10	10 a 19	20 a 49	50 a 99	100 a 199	200 a 499	500 e +
ACTIVIDADES (CAE - Rev. 2)									
<b>TOTAL</b>		<b>1 085</b>	<b>501</b>	<b>269</b>	<b>196</b>	<b>119</b>	-	-	-
<b>A</b>	<b>AGRICULTURA, CAÇA, SILVICULTURA</b>	<b>87</b>	<b>76</b>	<b>11</b>	-	-	-	-	-
<b>B</b>	<b>PESCA</b>	-	-	-	-	-	-	-	-
<b>C</b>	<b>INDÚSTRIAS EXTRACTIVAS</b>	-	-	-	-	-	-	-	-
<b>D</b>	<b>INDÚSTRIAS TRANSFORMADORAS</b>	<b>203</b>	<b>56</b>	<b>32</b>	<b>61</b>	<b>54</b>	-	-	-
DA	Alimentares, das bebidas e do tabaco	127	35	-	38	54	-	-	-
DB	Têxtil	-	-	-	-	-	-	-	-
DC	Indústria do couro	-	-	-	-	-	-	-	-
DD	Indústria da madeira e da cortiça	9	9	-	-	-	-	-	-
DE	Pasta de papel e cartão	3	3	-	-	-	-	-	-
DF	Fabricação de coque, produtos petrolíferos	-	-	-	-	-	-	-	-
DG	Produtos químicos, fibras sintéticas ou artificiais	3	3	-	-	-	-	-	-
DH	Artigos de borracha e matérias plásticas	-	-	-	-	-	-	-	-
DI	Outros produtos minerais não metálicos	23	-	-	23	-	-	-	-
DJ	Metalúrgicas de base e produtos metálicos	38	6	32	-	-	-	-	-
DK	Fabricação de máquinas	-	-	-	-	-	-	-	-
DL	Fabricação de equipamento eléctrico e de óptica	-	-	-	-	-	-	-	-
DM	Fabricação de material de transporte	-	-	-	-	-	-	-	-
DN	Outras indústrias transformadoras	-	-	-	-	-	-	-	-
<b>E</b>	<b>ELECTRICIDADE, GÁS E ÁGUA</b>	-	-	-	-	-	-	-	-
<b>F</b>	<b>CONSTRUÇÃO</b>	<b>141</b>	<b>59</b>	<b>35</b>	<b>47</b>	-	-	-	-
<b>G</b>	<b>COMÉRCIO</b>	<b>361</b>	<b>160</b>	<b>102</b>	<b>34</b>	<b>65</b>	-	-	-
50	Comércio, manutenção e reparação de veículos	110	19	26	-	65	-	-	-
51	Comércio por grosso e agentes do comércio	86	29	23	34	-	-	-	-
52	Comércio a retalho, reparação de bens pessoais	165	112	53	-	-	-	-	-
<b>H</b>	<b>ALOJAMENTO E RESTAURAÇÃO</b>	<b>136</b>	<b>75</b>	<b>28</b>	<b>33</b>	-	-	-	-
<b>I</b>	<b>TRANSPORTES E COMUNICAÇÕES</b>	<b>28</b>	<b>17</b>	<b>11</b>	-	-	-	-	-
60/63	Transportes, agências de viagens	28	17	11	-	-	-	-	-
64	Correios e telecomunicações	-	-	-	-	-	-	-	-
<b>J</b>	<b>ACTIVIDADES FINANCEIRAS</b>	-	-	-	-	-	-	-	-
65	Intermediação financeira	-	-	-	-	-	-	-	-
66	Seguros e fundos de pensões	-	-	-	-	-	-	-	-
67	Actividades auxiliares de intermediação financeira	-	-	-	-	-	-	-	-
<b>K</b>	<b>ACTIVIDADES IMOBILIÁRIAS</b>	<b>21</b>	<b>21</b>	-	-	-	-	-	-
70	Actividades imobiliárias	3	3	-	-	-	-	-	-
71	Aluguer de máquinas e de equipamentos	5	5	-	-	-	-	-	-
72	Actividades informáticas e conexas	-	-	-	-	-	-	-	-
73	Investigação e desenvolvimento	-	-	-	-	-	-	-	-
74	Outros serviços prestados às empresas	13	13	-	-	-	-	-	-
<b>M</b>	<b>EDUCAÇÃO</b>	<b>1</b>	<b>1</b>	-	-	-	-	-	-
<b>N</b>	<b>SAÚDE E ACÇÃO SOCIAL</b>	<b>76</b>	<b>23</b>	<b>32</b>	<b>21</b>	-	-	-	-
<b>O</b>	<b>OUTROS SERVIÇOS COLECTIVOS</b>	<b>31</b>	<b>13</b>	<b>18</b>	-	-	-	-	-
90	Saneamento e higiene pública	-	-	-	-	-	-	-	-
91	Actividades associativas diversas	7	7	-	-	-	-	-	-
92	Actividades recreativas	19	1	18	-	-	-	-	-
93	Outras actividades de serviços	5	5	-	-	-	-	-	-
<b>Q</b>	<b>ORGANISMOS INTERNACIONAIS</b>	-	-	-	-	-	-	-	-

**NÚMERO DE ESTABELECIMENTOS, POR ACTIVIDADES, SEGUNDO A DIMENSÃO DO ESTABELECIMENTO, NO CONCELHO DA LAGOA**
**QUADRO 77**

DIMENSÃO (Pessoas)		TOTAL	< 10	10 a 19	20 a 49	50 a 99	100 a 199	200 a 499	500 e +
ACTIVIDADES (CAE - Rev. 2)									
<b>TOTAL</b>		<b>269</b>	<b>236</b>	<b>25</b>	<b>6</b>	<b>1</b>	<b>1</b>	<b>-</b>	<b>-</b>
<b>A</b>	<b>AGRICULTURA, CAÇA, SILVICULTURA</b>	<b>62</b>	<b>59</b>	<b>2</b>	<b>1</b>	<b>-</b>	<b>-</b>	<b>-</b>	<b>-</b>
<b>B</b>	<b>PESCA</b>	<b>1</b>	<b>1</b>	<b>-</b>	<b>-</b>	<b>-</b>	<b>-</b>	<b>-</b>	<b>-</b>
<b>C</b>	<b>INDÚSTRIAS EXTRACTIVAS</b>	<b>-</b>	<b>-</b>	<b>-</b>	<b>-</b>	<b>-</b>	<b>-</b>	<b>-</b>	<b>-</b>
<b>D</b>	<b>INDÚSTRIAS TRANSFORMADORAS</b>	<b>27</b>	<b>19</b>	<b>5</b>	<b>2</b>	<b>-</b>	<b>1</b>	<b>-</b>	<b>-</b>
DA	Alimentares, das bebidas e do tabaco	15	11	1	2	-	1	-	-
DB	Têxtil	-	-	-	-	-	-	-	-
DC	Indústria do couro	-	-	-	-	-	-	-	-
DD	Indústria da madeira e da cortiça	2	2	-	-	-	-	-	-
DE	Pasta de papel e cartão	1	1	-	-	-	-	-	-
DF	Fabricação de coque, produtos petrolíferos	-	-	-	-	-	-	-	-
DG	Produtos químicos, fibras sintéticas ou artificiais	1	1	-	-	-	-	-	-
DH	Artigos de borracha e matérias plásticas	-	-	-	-	-	-	-	-
DI	Outros produtos minerais não metálicos	3	1	2	-	-	-	-	-
DJ	Metalúrgicas de base e produtos metálicos	5	3	2	-	-	-	-	-
DK	Fabricação de máquinas	-	-	-	-	-	-	-	-
DL	Fabricação de equipamento eléctrico e de óptica	-	-	-	-	-	-	-	-
DM	Fabricação de material de transporte	-	-	-	-	-	-	-	-
DN	Outras indústrias transformadoras	-	-	-	-	-	-	-	-
<b>E</b>	<b>ELECTRICIDADE, GÁS E ÁGUA</b>	<b>-</b>	<b>-</b>	<b>-</b>	<b>-</b>	<b>-</b>	<b>-</b>	<b>-</b>	<b>-</b>
<b>F</b>	<b>CONSTRUÇÃO</b>	<b>16</b>	<b>11</b>	<b>4</b>	<b>1</b>	<b>-</b>	<b>-</b>	<b>-</b>	<b>-</b>
<b>G</b>	<b>COMÉRCIO</b>	<b>79</b>	<b>69</b>	<b>8</b>	<b>1</b>	<b>1</b>	<b>-</b>	<b>-</b>	<b>-</b>
50	Comércio, manutenção e reparação de veículos	10	8	1	-	1	-	-	-
51	Comércio por grosso e agentes do comércio	23	18	4	1	-	-	-	-
52	Comércio a retalho, reparação de bens pessoais	46	43	3	-	-	-	-	-
<b>H</b>	<b>ALOJAMENTO E RESTAURAÇÃO</b>	<b>33</b>	<b>31</b>	<b>1</b>	<b>1</b>	<b>-</b>	<b>-</b>	<b>-</b>	<b>-</b>
<b>I</b>	<b>TRANSPORTES E COMUNICAÇÕES</b>	<b>7</b>	<b>6</b>	<b>1</b>	<b>-</b>	<b>-</b>	<b>-</b>	<b>-</b>	<b>-</b>
60/63	Transportes, agências de viagens	6	5	1	-	-	-	-	-
64	Correios e telecomunicações	1	1	-	-	-	-	-	-
<b>J</b>	<b>ACTIVIDADES FINANCEIRAS</b>	<b>8</b>	<b>8</b>	<b>-</b>	<b>-</b>	<b>-</b>	<b>-</b>	<b>-</b>	<b>-</b>
65	Intermediação financeira	7	7	-	-	-	-	-	-
66	Seguros e fundos de pensões	1	1	-	-	-	-	-	-
67	Actividades auxiliares de intermediação financeira	-	-	-	-	-	-	-	-
<b>K</b>	<b>ACTIVIDADES IMOBILIÁRIAS</b>	<b>8</b>	<b>8</b>	<b>-</b>	<b>-</b>	<b>-</b>	<b>-</b>	<b>-</b>	<b>-</b>
70	Actividades imobiliárias	1	1	-	-	-	-	-	-
71	Aluguer de máquinas e de equipamentos	2	2	-	-	-	-	-	-
72	Actividades informáticas e conexas	-	-	-	-	-	-	-	-
73	Investigação e desenvolvimento	-	-	-	-	-	-	-	-
74	Outros serviços prestados às empresas	5	5	-	-	-	-	-	-
<b>M</b>	<b>EDUCAÇÃO</b>	<b>1</b>	<b>1</b>	<b>-</b>	<b>-</b>	<b>-</b>	<b>-</b>	<b>-</b>	<b>-</b>
<b>N</b>	<b>SAÚDE E ACÇÃO SOCIAL</b>	<b>17</b>	<b>14</b>	<b>3</b>	<b>-</b>	<b>-</b>	<b>-</b>	<b>-</b>	<b>-</b>
<b>O</b>	<b>OUTROS SERVIÇOS COLECTIVOS</b>	<b>10</b>	<b>9</b>	<b>1</b>	<b>-</b>	<b>-</b>	<b>-</b>	<b>-</b>	<b>-</b>
90	Saneamento e higiene pública	-	-	-	-	-	-	-	-
91	Actividades associativas diversas	5	5	-	-	-	-	-	-
92	Actividades recreativas	2	1	1	-	-	-	-	-
93	Outras actividades de serviços	3	3	-	-	-	-	-	-
<b>Q</b>	<b>ORGANISMOS INTERNACIONAIS</b>	<b>-</b>	<b>-</b>	<b>-</b>	<b>-</b>	<b>-</b>	<b>-</b>	<b>-</b>	<b>-</b>

**NÚMERO DE PESSOAS AO SERVIÇO NOS ESTABELECIMENTOS, POR ACTIVIDADES, SEGUNDO A DIMENSÃO DO ESTABELECIMENTO, NO CONCELHO DA LAGOA** **QUADRO 78**

DIMENSÃO (Pessoas)		TOTAL	< 10	10 a 19	20 a 49	50 a 99	100 a 199	200 a 499	500 e +
ACTIVIDADES (CAE - Rev. 2)									
<b>TOTAL</b>		<b>1 370</b>	<b>640</b>	<b>353</b>	<b>201</b>	<b>65</b>	<b>111</b>	-	-
<b>A</b>	<b>AGRICULTURA, CAÇA, SILVICULTURA</b>	<b>148</b>	<b>92</b>	<b>27</b>	<b>29</b>	-	-	-	-
<b>B</b>	<b>PESCA</b>	-	-	-	-	-	-	-	-
<b>C</b>	<b>INDÚSTRIAS EXTRACTIVAS</b>	-	-	-	-	-	-	-	-
<b>D</b>	<b>INDÚSTRIAS TRANSFORMADORAS</b>	<b>309</b>	<b>60</b>	<b>80</b>	<b>58</b>	-	<b>111</b>	-	-
DA	Alimentares, das bebidas e do tabaco	217	38	10	58	-	111	-	-
DB	Têxtil	-	-	-	-	-	-	-	-
DC	Indústria do couro	-	-	-	-	-	-	-	-
DD	Indústria da madeira e da cortiça	9	9	-	-	-	-	-	-
DE	Pasta de papel e cartão	3	3	-	-	-	-	-	-
DF	Fabricação de coque, produtos petrolíferos	-	-	-	-	-	-	-	-
DG	Produtos químicos, fibras sintéticas ou artificiais	3	3	-	-	-	-	-	-
DH	Artigos de borracha e matérias plásticas	-	-	-	-	-	-	-	-
DI	Outros produtos minerais não metálicos	42	4	38	-	-	-	-	-
DJ	Metalúrgicas de base e produtos metálicos	35	3	32	-	-	-	-	-
DK	Fabricação de máquinas	-	-	-	-	-	-	-	-
DL	Fabricação de equipamento eléctrico e de óptica	-	-	-	-	-	-	-	-
DM	Fabricação de material de transporte	-	-	-	-	-	-	-	-
DN	Outras indústrias transformadoras	-	-	-	-	-	-	-	-
<b>E</b>	<b>ELECTRICIDADE, GÁS E ÁGUA</b>	-	-	-	-	-	-	-	-
<b>F</b>	<b>CONSTRUÇÃO</b>	<b>158</b>	<b>60</b>	<b>51</b>	<b>47</b>	-	-	-	-
<b>G</b>	<b>COMÉRCIO</b>	<b>410</b>	<b>206</b>	<b>105</b>	<b>34</b>	<b>65</b>	-	-	-
50	Comércio, manutenção e reparação de veículos	110	30	15	-	65	-	-	-
51	Comércio por grosso e agentes do comércio	132	45	53	34	-	-	-	-
52	Comércio a retalho, reparação de bens pessoais	168	131	37	-	-	-	-	-
<b>H</b>	<b>ALOJAMENTO E RESTAURAÇÃO</b>	<b>141</b>	<b>91</b>	<b>17</b>	<b>33</b>	-	-	-	-
<b>I</b>	<b>TRANSPORTES E COMUNICAÇÕES</b>	<b>37</b>	<b>26</b>	<b>11</b>	-	-	-	-	-
60/63	Transportes, agências de viagens	28	17	11	-	-	-	-	-
64	Correios e telecomunicações	9	9	-	-	-	-	-	-
<b>J</b>	<b>ACTIVIDADES FINANCEIRAS</b>	<b>33</b>	<b>33</b>	-	-	-	-	-	-
65	Intermediação financeira	31	31	-	-	-	-	-	-
66	Seguros e fundos de pensões	2	2	-	-	-	-	-	-
67	Actividades auxiliares de intermediação financeira	-	-	-	-	-	-	-	-
<b>K</b>	<b>ACTIVIDADES IMOBILIÁRIAS</b>	<b>20</b>	<b>20</b>	-	-	-	-	-	-
70	Actividades imobiliárias	3	3	-	-	-	-	-	-
71	Aluguer de máquinas e de equipamentos	3	3	-	-	-	-	-	-
72	Actividades informáticas e conexas	-	-	-	-	-	-	-	-
73	Investigação e desenvolvimento	-	-	-	-	-	-	-	-
74	Outros serviços prestados às empresas	14	14	-	-	-	-	-	-
<b>M</b>	<b>EDUCAÇÃO</b>	<b>1</b>	<b>1</b>	-	-	-	-	-	-
<b>N</b>	<b>SAÚDE E ACÇÃO SOCIAL</b>	<b>77</b>	<b>33</b>	<b>44</b>	-	-	-	-	-
<b>O</b>	<b>OUTROS SERVIÇOS COLECTIVOS</b>	<b>36</b>	<b>18</b>	<b>18</b>	-	-	-	-	-
90	Saneamento e higiene pública	-	-	-	-	-	-	-	-
91	Actividades associativas diversas	9	9	-	-	-	-	-	-
92	Actividades recreativas	19	1	18	-	-	-	-	-
93	Outras actividades de serviços	8	8	-	-	-	-	-	-
<b>Q</b>	<b>ORGANISMOS INTERNACIONAIS</b>	-	-	-	-	-	-	-	-

**NÚMERO DE EMPRESAS, POR ACTIVIDADES, SEGUNDO OS ESCALÕES DE VOLUME DE VENDAS DA EMPRESA, NO CONCELHO DA LAGOA**

**QUADRO 79**

ESCALÕES (Milhares de contos)	TOTAL	< 10	10 a 29	30 a 99	100 a 199	200 a 999	1 000 a 4 999	5 000 a 99 999	Ignorado / / não se aplica
ACTIVIDADES (CAE - Rev. 2)									
<b>TOTAL</b>	<b>205</b>	...	...	...	...	...	...	...	...
A AGRICULTURA, CAÇA, SILVICULTURA	55	21	18	2	-	1	-	-	13
B PESCA	1	...	...	...	...	...	...	...	...
C INDÚSTRIAS EXTRACTIVAS	-	-	-	-	-	-	-	-	-
D INDÚSTRIAS TRANSFORMADORAS	20	6	2	6	1	3	-	-	2
E ELECTRICIDADE, GÁS E ÁGUA	-	-	-	-	-	-	-	-	-
F CONSTRUÇÃO	13	2	1	5	-	1	-	-	4
G COMÉRCIO	58	7	9	18	8	11	-	-	5
H ALOJAMENTO E RESTAURAÇÃO	25	6	11	5	1	1	-	-	1
I TRANSPORTES E COMUNICAÇÕES	6	5	-	-	-	-	-	-	1
J ACTIVIDADES FINANCEIRAS	-	-	-	-	-	-	-	-	-
K ACTIVIDADES IMOBILIÁRIAS	6	2	1	2	-	-	-	-	1
M EDUCAÇÃO	1	...	...	...	...	...	...	...	...
N SAÚDE E ACÇÃO SOCIAL	12	1	3	3	-	-	-	-	5
O OUTROS SERVIÇOS COLECTIVOS	8	-	-	-	-	-	-	-	8
Q ORGANISMOS INTERNACIONAIS	-	-	-	-	-	-	-	-	-



**NÚMERO DE EMPRESAS, POR ACTIVIDADES, SEGUNDO A ANTIGUIDADE DA EMPRESA, NO CONCELHO DA LAGOA**
**QUADRO 80**

ACTIVIDADES (CAE - Rev. 2)	ANTIGUIDADE (Anos)							
	TOTAL	< 1	1 a 4	5 a 9	10 a 19	20 a 49	50 e +	Ignorada
<b>TOTAL</b>	<b>205</b>	<b>17</b>	<b>39</b>	<b>48</b>	<b>65</b>	<b>30</b>	<b>2</b>	<b>4</b>
<b>A AGRICULTURA, CAÇA, SILVICULTURA</b>	<b>55</b>	<b>4</b>	<b>11</b>	<b>14</b>	<b>23</b>	<b>2</b>	<b>-</b>	<b>1</b>
<b>B PESCA</b>	<b>1</b>	<b>-</b>	<b>-</b>	<b>-</b>	<b>-</b>	<b>-</b>	<b>-</b>	<b>1</b>
<b>C INDÚSTRIAS EXTRACTIVAS</b>	<b>-</b>	<b>-</b>	<b>-</b>	<b>-</b>	<b>-</b>	<b>-</b>	<b>-</b>	<b>-</b>
<b>D INDÚSTRIAS TRANSFORMADORAS</b>	<b>20</b>	<b>2</b>	<b>2</b>	<b>4</b>	<b>7</b>	<b>5</b>	<b>-</b>	<b>-</b>
DA Alimentares, das bebidas e do tabaco	10	-	2	3	4	1	-	-
DB Têxtil	-	-	-	-	-	-	-	-
DC Indústria do couro	-	-	-	-	-	-	-	-
DD Indústria da madeira e da cortiça	2	-	-	-	-	2	-	-
DE Pasta de papel e cartão	1	-	-	-	-	1	-	-
DF Fabricação de coque, produtos petrolíferos	-	-	-	-	-	-	-	-
DG Produtos químicos, fibras sintéticas ou artificiais	1	-	-	-	1	-	-	-
DH Artigos de borracha e matérias plásticas	-	-	-	-	-	-	-	-
DI Outros produtos minerais não metálicos	1	-	-	-	-	1	-	-
DJ Metalúrgicas de base e produtos metálicos	5	2	-	1	2	-	-	-
DK Fabricação de máquinas	-	-	-	-	-	-	-	-
DL Fabricação de equipamento eléctrico e de óptica	-	-	-	-	-	-	-	-
DM Fabricação de material de transporte	-	-	-	-	-	-	-	-
DN Outras indústrias transformadoras	-	-	-	-	-	-	-	-
<b>E ELECTRICIDADE, GÁS E ÁGUA</b>	<b>-</b>	<b>-</b>	<b>-</b>	<b>-</b>	<b>-</b>	<b>-</b>	<b>-</b>	<b>-</b>
<b>F CONSTRUÇÃO</b>	<b>13</b>	<b>4</b>	<b>3</b>	<b>3</b>	<b>2</b>	<b>1</b>	<b>-</b>	<b>-</b>
<b>G COMÉRCIO</b>	<b>58</b>	<b>3</b>	<b>8</b>	<b>17</b>	<b>16</b>	<b>13</b>	<b>-</b>	<b>1</b>
50 Comércio, manutenção e reparação de veículos	9	1	2	2	2	1	-	1
51 Comércio por grosso e agentes do comércio	12	1	2	6	1	2	-	-
52 Comércio a retalho, reparação de bens pessoais	37	1	4	9	13	10	-	-
<b>H ALOJAMENTO E RESTAURAÇÃO</b>	<b>25</b>	<b>1</b>	<b>9</b>	<b>4</b>	<b>9</b>	<b>2</b>	<b>-</b>	<b>-</b>
<b>I TRANSPORTES E COMUNICAÇÕES</b>	<b>6</b>	<b>-</b>	<b>1</b>	<b>1</b>	<b>-</b>	<b>4</b>	<b>-</b>	<b>-</b>
60/63 Transportes, agências de viagens	6	-	1	1	-	4	-	-
64 Correios e telecomunicações	-	-	-	-	-	-	-	-
<b>J ACTIVIDADES FINANCEIRAS</b>	<b>-</b>	<b>-</b>	<b>-</b>	<b>-</b>	<b>-</b>	<b>-</b>	<b>-</b>	<b>-</b>
65 Intermediação financeira	-	-	-	-	-	-	-	-
66 Seguros e fundos de pensões	-	-	-	-	-	-	-	-
67 Actividades auxiliares de intermediação financeira	-	-	-	-	-	-	-	-
<b>K ACTIVIDADES IMOBILIÁRIAS</b>	<b>6</b>	<b>1</b>	<b>1</b>	<b>1</b>	<b>2</b>	<b>1</b>	<b>-</b>	<b>-</b>
70 Actividades imobiliárias	1	-	-	-	1	-	-	-
71 Aluguer de máquinas e de equipamentos	2	-	1	1	-	-	-	-
72 Actividades informáticas e conexas	-	-	-	-	-	-	-	-
73 Investigação e desenvolvimento	-	-	-	-	-	-	-	-
74 Outros serviços prestados às empresas	3	1	-	-	1	1	-	-
<b>M EDUCAÇÃO</b>	<b>1</b>	<b>-</b>	<b>-</b>	<b>-</b>	<b>1</b>	<b>-</b>	<b>-</b>	<b>-</b>
<b>N SAÚDE E ACÇÃO SOCIAL</b>	<b>12</b>	<b>-</b>	<b>4</b>	<b>2</b>	<b>4</b>	<b>1</b>	<b>-</b>	<b>1</b>
<b>O OUTROS SERVIÇOS COLECTIVOS</b>	<b>8</b>	<b>2</b>	<b>-</b>	<b>2</b>	<b>1</b>	<b>1</b>	<b>2</b>	<b>-</b>
90 Saneamento e higiene pública	-	-	-	-	-	-	-	-
91 Actividades associativas diversas	4	-	-	1	1	1	1	-
92 Actividades recreativas	2	-	-	1	-	-	1	-
93 Outras actividades de serviços	2	2	-	-	-	-	-	-
<b>Q ORGANISMOS INTERNACIONAIS</b>	<b>-</b>	<b>-</b>	<b>-</b>	<b>-</b>	<b>-</b>	<b>-</b>	<b>-</b>	<b>-</b>

**VILA FRANCA DO CAMPO**



**NÚMERO DE EMPRESAS, POR ACTIVIDADES, SEGUNDO A DIMENSÃO DA EMPRESA,  
NO CONCELHO DE VILA FRANCA DO CAMPO**
**QUADRO 81**

DIMENSÃO (Pessoas)		TOTAL	< 10	10 a 19	20 a 49	50 a 99	100 a 199	200 a 499	500 e +
ACTIVIDADES (CAE - Rev. 2)									
<b>TOTAL</b>		<b>153</b>	<b>140</b>	<b>7</b>	<b>4</b>	<b>2</b>	-	-	-
<b>A</b>	<b>AGRICULTURA, CAÇA, SILVICULTURA</b>	<b>49</b>	<b>49</b>	-	-	-	-	-	-
<b>B</b>	<b>PESCA</b>	<b>1</b>	-	<b>1</b>	-	-	-	-	-
<b>C</b>	<b>INDÚSTRIAS EXTRACTIVAS</b>	-	-	-	-	-	-	-	-
<b>D</b>	<b>INDÚSTRIAS TRANSFORMADORAS</b>	<b>16</b>	<b>13</b>	<b>2</b>	-	<b>1</b>	-	-	-
DA	Alimentares, das bebidas e do tabaco	5	4	1	-	-	-	-	-
DB	Têxtil	1	1	-	-	-	-	-	-
DC	Indústria do couro	-	-	-	-	-	-	-	-
DD	Indústria da madeira e da cortiça	5	4	-	-	1	-	-	-
DE	Pasta de papel e cartão	1	1	-	-	-	-	-	-
DF	Fabricação de coque, produtos petrolíferos	-	-	-	-	-	-	-	-
DG	Produtos químicos, fibras sintéticas ou artificiais	-	-	-	-	-	-	-	-
DH	Artigos de borracha e matérias plásticas	-	-	-	-	-	-	-	-
DI	Outros produtos minerais não metálicos	1	-	1	-	-	-	-	-
DJ	Metalúrgicas de base e produtos metálicos	-	-	-	-	-	-	-	-
DK	Fabricação de máquinas	-	-	-	-	-	-	-	-
DL	Fabricação de equipamento eléctrico e de óptica	-	-	-	-	-	-	-	-
DM	Fabricação de material de transporte	-	-	-	-	-	-	-	-
DN	Outras indústrias transformadoras	3	3	-	-	-	-	-	-
<b>E</b>	<b>ELECTRICIDADE, GÁS E ÁGUA</b>	-	-	-	-	-	-	-	-
<b>F</b>	<b>CONSTRUÇÃO</b>	<b>11</b>	<b>8</b>	<b>1</b>	<b>1</b>	<b>1</b>	-	-	-
<b>G</b>	<b>COMÉRCIO</b>	<b>43</b>	<b>39</b>	<b>2</b>	<b>2</b>	-	-	-	-
50	Comércio, manutenção e reparação de veículos	8	7	1	-	-	-	-	-
51	Comércio por grosso e agentes do comércio	6	5	1	-	-	-	-	-
52	Comércio a retalho, reparação de bens pessoais	29	27	-	2	-	-	-	-
<b>H</b>	<b>ALOJAMENTO E RESTAURAÇÃO</b>	<b>16</b>	<b>16</b>	-	-	-	-	-	-
<b>I</b>	<b>TRANSPORTES E COMUNICAÇÕES</b>	<b>1</b>	<b>1</b>	-	-	-	-	-	-
60/63	Transportes, agências de viagens	1	1	-	-	-	-	-	-
64	Correios e telecomunicações	-	-	-	-	-	-	-	-
<b>J</b>	<b>ACTIVIDADES FINANCEIRAS</b>	-	-	-	-	-	-	-	-
65	Intermediação financeira	-	-	-	-	-	-	-	-
66	Seguros e fundos de pensões	-	-	-	-	-	-	-	-
67	Actividades auxiliares de intermediação financeira	-	-	-	-	-	-	-	-
<b>K</b>	<b>ACTIVIDADES IMOBILIÁRIAS</b>	<b>5</b>	<b>5</b>	-	-	-	-	-	-
70	Actividades imobiliárias	-	-	-	-	-	-	-	-
71	Aluguer de máquinas e de equipamentos	-	-	-	-	-	-	-	-
72	Actividades informáticas e conexas	-	-	-	-	-	-	-	-
73	Investigação e desenvolvimento	-	-	-	-	-	-	-	-
74	Outros serviços prestados às empresas	5	5	-	-	-	-	-	-
<b>M</b>	<b>EDUCAÇÃO</b>	<b>2</b>	<b>2</b>	-	-	-	-	-	-
<b>N</b>	<b>SAÚDE E ACÇÃO SOCIAL</b>	<b>2</b>	<b>1</b>	-	<b>1</b>	-	-	-	-
<b>O</b>	<b>OUTROS SERVIÇOS COLECTIVOS</b>	<b>7</b>	<b>6</b>	<b>1</b>	-	-	-	-	-
90	Saneamento e higiene pública	-	-	-	-	-	-	-	-
91	Actividades associativas diversas	5	4	1	-	-	-	-	-
92	Actividades recreativas	2	2	-	-	-	-	-	-
93	Outras actividades de serviços	-	-	-	-	-	-	-	-
<b>Q</b>	<b>ORGANISMOS INTERNACIONAIS</b>	-	-	-	-	-	-	-	-

**NÚMERO DE PESSOAS AO SERVIÇO NAS EMPRESAS, POR ACTIVIDADES, SEGUNDO A DIMENSÃO DA EMPRESA, NO CONCELHO DE VILA FRANCA DO CAMPO**
**QUADRO 82**

DIMENSÃO (Pessoas)		TOTAL	< 10	10 a 19	20 a 49	50 a 99	100 a 199	200 a 499	500 e +
ACTIVIDADES (CAE - Rev. 2)									
<b>TOTAL</b>		<b>713</b>	<b>377</b>	<b>99</b>	<b>110</b>	<b>127</b>	-	-	-
<b>A</b>	<b>AGRICULTURA, CAÇA, SILVICULTURA</b>	<b>68</b>	<b>68</b>	-	-	-	-	-	-
<b>B</b>	<b>PESCA</b>	<b>14</b>	-	<b>14</b>	-	-	-	-	-
<b>C</b>	<b>INDÚSTRIAS EXTRACTIVAS</b>	-	-	-	-	-	-	-	-
<b>D</b>	<b>INDÚSTRIAS TRANSFORMADORAS</b>	<b>136</b>	<b>45</b>	<b>36</b>	-	<b>55</b>	-	-	-
DA	Alimentares, das bebidas e do tabaco	30	11	19	-	-	-	-	-
DB	Têxtil	1	1	-	-	-	-	-	-
DC	Indústria do couro	-	-	-	-	-	-	-	-
DD	Indústria da madeira e da cortiça	74	19	-	-	55	-	-	-
DE	Pasta de papel e cartão	2	2	-	-	-	-	-	-
DF	Fabricação de coque, produtos petrolíferos	-	-	-	-	-	-	-	-
DG	Produtos químicos, fibras sintéticas ou artificiais	-	-	-	-	-	-	-	-
DH	Artigos de borracha e matérias plásticas	-	-	-	-	-	-	-	-
DI	Outros produtos minerais não metálicos	17	-	17	-	-	-	-	-
DJ	Metalúrgicas de base e produtos metálicos	-	-	-	-	-	-	-	-
DK	Fabricação de máquinas	-	-	-	-	-	-	-	-
DL	Fabricação de equipamento eléctrico e de óptica	-	-	-	-	-	-	-	-
DM	Fabricação de material de transporte	-	-	-	-	-	-	-	-
DN	Outras indústrias transformadoras	12	12	-	-	-	-	-	-
<b>E</b>	<b>ELECTRICIDADE, GÁS E ÁGUA</b>	-	-	-	-	-	-	-	-
<b>F</b>	<b>CONSTRUÇÃO</b>	<b>144</b>	<b>29</b>	<b>11</b>	<b>32</b>	<b>72</b>	-	-	-
<b>G</b>	<b>COMÉRCIO</b>	<b>228</b>	<b>143</b>	<b>28</b>	<b>57</b>	-	-	-	-
50	Comércio, manutenção e reparação de veículos	34	19	15	-	-	-	-	-
51	Comércio por grosso e agentes do comércio	42	29	13	-	-	-	-	-
52	Comércio a retalho, reparação de bens pessoais	152	95	-	57	-	-	-	-
<b>H</b>	<b>ALOJAMENTO E RESTAURAÇÃO</b>	<b>53</b>	<b>53</b>	-	-	-	-	-	-
<b>I</b>	<b>TRANSPORTES E COMUNICAÇÕES</b>	<b>3</b>	<b>3</b>	-	-	-	-	-	-
60/63	Transportes, agências de viagens	3	3	-	-	-	-	-	-
64	Correios e telecomunicações	-	-	-	-	-	-	-	-
<b>J</b>	<b>ACTIVIDADES FINANCEIRAS</b>	-	-	-	-	-	-	-	-
65	Intermediação financeira	-	-	-	-	-	-	-	-
66	Seguros e fundos de pensões	-	-	-	-	-	-	-	-
67	Actividades auxiliares de intermediação financeira	-	-	-	-	-	-	-	-
<b>K</b>	<b>ACTIVIDADES IMOBILIÁRIAS</b>	<b>13</b>	<b>13</b>	-	-	-	-	-	-
70	Actividades imobiliárias	-	-	-	-	-	-	-	-
71	Aluguer de máquinas e de equipamentos	-	-	-	-	-	-	-	-
72	Actividades informáticas e conexas	-	-	-	-	-	-	-	-
73	Investigação e desenvolvimento	-	-	-	-	-	-	-	-
74	Outros serviços prestados às empresas	13	13	-	-	-	-	-	-
<b>M</b>	<b>EDUCAÇÃO</b>	<b>8</b>	<b>8</b>	-	-	-	-	-	-
<b>N</b>	<b>SAÚDE E ACÇÃO SOCIAL</b>	<b>22</b>	<b>1</b>	-	<b>21</b>	-	-	-	-
<b>O</b>	<b>OUTROS SERVIÇOS COLECTIVOS</b>	<b>24</b>	<b>14</b>	<b>10</b>	-	-	-	-	-
90	Saneamento e higiene pública	-	-	-	-	-	-	-	-
91	Actividades associativas diversas	16	6	10	-	-	-	-	-
92	Actividades recreativas	8	8	-	-	-	-	-	-
93	Outras actividades de serviços	-	-	-	-	-	-	-	-
<b>Q</b>	<b>ORGANISMOS INTERNACIONAIS</b>	-	-	-	-	-	-	-	-

**NÚMERO DE ESTABELECEMENTOS, POR ACTIVIDADES, SEGUNDO A DIMENSÃO DO ESTABELECEMENTO, NO CONCELHO DE VILA FRANCA DO CAMPO**
**QUADRO 83**

DIMENSÃO (Pessoas)		TOTAL	< 10	10 a 19	20 a 49	50 a 99	100 a 199	200 a 499	500 e +
ACTIVIDADES (CAE - Rev. 2)									
<b>TOTAL</b>		<b>207</b>	<b>192</b>	<b>9</b>	<b>2</b>	<b>4</b>	-	-	-
<b>A</b>	<b>AGRICULTURA, CAÇA, SILVICULTURA</b>	<b>53</b>	<b>53</b>	-	-	-	-	-	-
<b>B</b>	<b>PESCA</b>	<b>1</b>	-	<b>1</b>	-	-	-	-	-
<b>C</b>	<b>INDÚSTRIAS EXTRACTIVAS</b>	-	-	-	-	-	-	-	-
<b>D</b>	<b>INDÚSTRIAS TRANSFORMADORAS</b>	<b>18</b>	<b>14</b>	<b>2</b>	-	<b>2</b>	-	-	-
DA	Alimentares, das bebidas e do tabaco	6	4	1	-	1	-	-	-
DB	Têxtil	1	1	-	-	-	-	-	-
DC	Indústria do couro	-	-	-	-	-	-	-	-
DD	Indústria da madeira e da cortiça	5	4	-	-	1	-	-	-
DE	Pasta de papel e cartão	2	2	-	-	-	-	-	-
DF	Fabricação de coque, produtos petrolíferos	-	-	-	-	-	-	-	-
DG	Produtos químicos, fibras sintéticas ou artificiais	-	-	-	-	-	-	-	-
DH	Artigos de borracha e matérias plásticas	-	-	-	-	-	-	-	-
DI	Outros produtos minerais não metálicos	1	-	1	-	-	-	-	-
DJ	Metalúrgicas de base e produtos metálicos	-	-	-	-	-	-	-	-
DK	Fabricação de máquinas	-	-	-	-	-	-	-	-
DL	Fabricação de equipamento eléctrico e de óptica	-	-	-	-	-	-	-	-
DM	Fabricação de material de transporte	-	-	-	-	-	-	-	-
DN	Outras indústrias transformadoras	3	3	-	-	-	-	-	-
<b>E</b>	<b>ELECTRICIDADE, GÁS E ÁGUA</b>	<b>1</b>	<b>1</b>	-	-	-	-	-	-
<b>F</b>	<b>CONSTRUÇÃO</b>	<b>13</b>	<b>10</b>	<b>2</b>	-	<b>1</b>	-	-	-
<b>G</b>	<b>COMÉRCIO</b>	<b>69</b>	<b>65</b>	<b>3</b>	<b>1</b>	-	-	-	-
50	Comércio, manutenção e reparação de veículos	8	7	1	-	-	-	-	-
51	Comércio por grosso e agentes do comércio	9	8	1	-	-	-	-	-
52	Comércio a retalho, reparação de bens pessoais	52	50	1	1	-	-	-	-
<b>H</b>	<b>ALOJAMENTO E RESTAURAÇÃO</b>	<b>20</b>	<b>19</b>	-	-	<b>1</b>	-	-	-
<b>I</b>	<b>TRANSPORTES E COMUNICAÇÕES</b>	<b>3</b>	<b>3</b>	-	-	-	-	-	-
60/63	Transportes, agências de viagens	1	1	-	-	-	-	-	-
64	Correios e telecomunicações	2	2	-	-	-	-	-	-
<b>J</b>	<b>ACTIVIDADES FINANCEIRAS</b>	<b>7</b>	<b>7</b>	-	-	-	-	-	-
65	Intermediação financeira	6	6	-	-	-	-	-	-
66	Seguros e fundos de pensões	1	1	-	-	-	-	-	-
67	Actividades auxiliares de intermediação financeira	-	-	-	-	-	-	-	-
<b>K</b>	<b>ACTIVIDADES IMOBILIÁRIAS</b>	<b>8</b>	<b>8</b>	-	-	-	-	-	-
70	Actividades imobiliárias	-	-	-	-	-	-	-	-
71	Aluguer de máquinas e de equipamentos	-	-	-	-	-	-	-	-
72	Actividades informáticas e conexas	-	-	-	-	-	-	-	-
73	Investigação e desenvolvimento	-	-	-	-	-	-	-	-
74	Outros serviços prestados às empresas	8	8	-	-	-	-	-	-
<b>M</b>	<b>EDUCAÇÃO</b>	<b>2</b>	<b>2</b>	-	-	-	-	-	-
<b>N</b>	<b>SAÚDE E ACÇÃO SOCIAL</b>	<b>2</b>	<b>1</b>	-	<b>1</b>	-	-	-	-
<b>O</b>	<b>OUTROS SERVIÇOS COLECTIVOS</b>	<b>10</b>	<b>9</b>	<b>1</b>	-	-	-	-	-
90	Saneamento e higiene pública	-	-	-	-	-	-	-	-
91	Actividades associativas diversas	5	4	1	-	-	-	-	-
92	Actividades recreativas	3	3	-	-	-	-	-	-
93	Outras actividades de serviços	2	2	-	-	-	-	-	-
<b>Q</b>	<b>ORGANISMOS INTERNACIONAIS</b>	-	-	-	-	-	-	-	-

**NÚMERO DE PESSOAS AO SERVIÇO NOS ESTABELECIMENTOS, POR ACTIVIDADES, SEGUNDO A DIMENSÃO DO ESTABELECIMENTO, NO CONCELHO DE VILA FRANCA DO CAMPO**

**QUADRO 84**

DIMENSÃO (Pessoas)	TOTAL	< 10	10 a 19	20 a 49	50 a 99	100 a 199	200 a 499	500 e +
ACTIVIDADES (CAE - Rev. 2)								
<b>TOTAL</b>	<b>907</b>	<b>459</b>	<b>121</b>	<b>45</b>	<b>282</b>	-	-	-
<b>A AGRICULTURA, CAÇA, SILVICULTURA</b>	<b>72</b>	<b>72</b>	-	-	-	-	-	-
<b>B PESCA</b>	<b>14</b>	-	<b>14</b>	-	-	-	-	-
<b>C INDÚSTRIAS EXTRACTIVAS</b>	-	-	-	-	-	-	-	-
<b>D INDÚSTRIAS TRANSFORMADORAS</b>	<b>223</b>	<b>45</b>	<b>36</b>	-	<b>142</b>	-	-	-
DA Alimentares, das bebidas e do tabaco	117	11	19	-	87	-	-	-
DB Têxtil	1	1	-	-	-	-	-	-
DC Indústria do couro	-	-	-	-	-	-	-	-
DD Indústria da madeira e da cortiça	74	19	-	-	55	-	-	-
DE Pasta de papel e cartão	2	2	-	-	-	-	-	-
DF Fabricação de coque, produtos petrolíferos	-	-	-	-	-	-	-	-
DG Produtos químicos, fibras sintéticas ou artificiais	-	-	-	-	-	-	-	-
DH Artigos de borracha e matérias plásticas	-	-	-	-	-	-	-	-
DI Outros produtos minerais não metálicos	17	-	17	-	-	-	-	-
DJ Metalúrgicas de base e produtos metálicos	-	-	-	-	-	-	-	-
DK Fabricação de máquinas	-	-	-	-	-	-	-	-
DL Fabricação de equipamento eléctrico e de óptica	-	-	-	-	-	-	-	-
DM Fabricação de material de transporte	-	-	-	-	-	-	-	-
DN Outras indústrias transformadoras	12	12	-	-	-	-	-	-
<b>E ELECTRICIDADE, GÁS E ÁGUA</b>	<b>3</b>	<b>3</b>	-	-	-	-	-	-
<b>F CONSTRUÇÃO</b>	<b>118</b>	<b>25</b>	<b>21</b>	-	<b>72</b>	-	-	-
<b>G COMÉRCIO</b>	<b>239</b>	<b>175</b>	<b>40</b>	<b>24</b>	-	-	-	-
50 Comércio, manutenção e reparação de veículos	34	19	15	-	-	-	-	-
51 Comércio por grosso e agentes do comércio	42	29	13	-	-	-	-	-
52 Comércio a retalho, reparação de bens pessoais	163	127	12	24	-	-	-	-
<b>H ALOJAMENTO E RESTAURAÇÃO</b>	<b>127</b>	<b>59</b>	-	-	<b>68</b>	-	-	-
<b>I TRANSPORTES E COMUNICAÇÕES</b>	<b>11</b>	<b>11</b>	-	-	-	-	-	-
60/63 Transportes, agências de viagens	3	3	-	-	-	-	-	-
64 Correios e telecomunicações	8	8	-	-	-	-	-	-
<b>J ACTIVIDADES FINANCEIRAS</b>	<b>29</b>	<b>29</b>	-	-	-	-	-	-
65 Intermediação financeira	28	28	-	-	-	-	-	-
66 Seguros e fundos de pensões	1	1	-	-	-	-	-	-
67 Actividades auxiliares de intermediação financeira	-	-	-	-	-	-	-	-
<b>K ACTIVIDADES IMOBILIÁRIAS</b>	<b>15</b>	<b>15</b>	-	-	-	-	-	-
70 Actividades imobiliárias	-	-	-	-	-	-	-	-
71 Aluguer de máquinas e de equipamentos	-	-	-	-	-	-	-	-
72 Actividades informáticas e conexas	-	-	-	-	-	-	-	-
73 Investigação e desenvolvimento	-	-	-	-	-	-	-	-
74 Outros serviços prestados às empresas	15	15	-	-	-	-	-	-
<b>M EDUCAÇÃO</b>	<b>8</b>	<b>8</b>	-	-	-	-	-	-
<b>N SAÚDE E ACÇÃO SOCIAL</b>	<b>22</b>	<b>1</b>	-	<b>21</b>	-	-	-	-
<b>O OUTROS SERVIÇOS COLECTIVOS</b>	<b>26</b>	<b>16</b>	<b>10</b>	-	-	-	-	-
90 Saneamento e higiene pública	-	-	-	-	-	-	-	-
91 Actividades associativas diversas	16	6	10	-	-	-	-	-
92 Actividades recreativas	8	8	-	-	-	-	-	-
93 Outras actividades de serviços	2	2	-	-	-	-	-	-
<b>Q ORGANISMOS INTERNACIONAIS</b>	-	-	-	-	-	-	-	-

**NÚMERO DE EMPRESAS, POR ACTIVIDADES, SEGUNDO OS ESCALÕES DE VOLUME DE VENDAS DA EMPRESA, NO CONCELHO DE VILA FRANCA DO CAMPO**

**QUADRO 85**

ESCALÕES (Milhares de contos)	TOTAL	< 10	10 a 29	30 a 99	100 a 199	200 a 999	1 000 a 4 999	5 000 a 99 999	Ignorado / / não se aplica
ACTIVIDADES (CAE - Rev. 2)									
<b>TOTAL</b>	<b>153</b>	...	...	...	...	...	...	...	...
A AGRICULTURA, CAÇA, SILVICULTURA	49	19	13	1	-	-	-	-	16
B PESCA	1	...	...	...	...	...	...	...	...
C INDÚSTRIAS EXTRACTIVAS	-	-	-	-	-	-	-	-	-
D INDÚSTRIAS TRANSFORMADORAS	16	6	5	1	2	1	-	-	1
E ELECTRICIDADE, GÁS E ÁGUA	-	-	-	-	-	-	-	-	-
F CONSTRUÇÃO	11	2	3	2	1	1	-	-	2
G COMÉRCIO	43	4	9	13	4	8	-	-	5
H ALOJAMENTO E RESTAURAÇÃO	16	6	6	2	-	-	-	-	2
I TRANSPORTES E COMUNICAÇÕES	1	...	...	...	...	...	...	...	...
J ACTIVIDADES FINANCEIRAS	-	-	-	-	-	-	-	-	-
K ACTIVIDADES IMOBILIÁRIAS	5	2	2	1	-	-	-	-	-
M EDUCAÇÃO	2	...	...	...	...	...	...	...	...
N SAÚDE E ACÇÃO SOCIAL	2	...	...	...	...	...	...	...	...
O OUTROS SERVIÇOS COLECTIVOS	7	2	1	-	-	-	-	-	4
Q ORGANISMOS INTERNACIONAIS	-	-	-	-	-	-	-	-	-



**NÚMERO DE EMPRESAS, POR ACTIVIDADES, SEGUNDO A ANTIGUIDADE DA EMPRESA, NO CONCELHO DE VILA FRANCA DO CAMPO**
**QUADRO 86**

ACTIVIDADES (CAE - Rev. 2)	ANTIGUIDADE (Anos)							
	TOTAL	< 1	1 a 4	5 a 9	10 a 19	20 a 49	50 e +	Ignorada
<b>TOTAL</b>	<b>153</b>	<b>4</b>	<b>28</b>	<b>36</b>	<b>49</b>	<b>28</b>	<b>5</b>	<b>3</b>
<b>A AGRICULTURA, CAÇA, SILVICULTURA</b>	<b>49</b>	-	<b>11</b>	<b>10</b>	<b>17</b>	<b>8</b>	<b>1</b>	<b>2</b>
<b>B PESCA</b>	<b>1</b>	-	-	<b>1</b>	-	-	-	-
<b>C INDÚSTRIAS EXTRACTIVAS</b>	-	-	-	-	-	-	-	-
<b>D INDÚSTRIAS TRANSFORMADORAS</b>	<b>16</b>	-	<b>2</b>	<b>3</b>	<b>4</b>	<b>6</b>	<b>1</b>	-
DA Alimentares, das bebidas e do tabaco	5	-	1	-	2	2	-	-
DB Têxtil	1	-	-	1	-	-	-	-
DC Indústria do couro	-	-	-	-	-	-	-	-
DD Indústria da madeira e da cortiça	5	-	1	-	1	3	-	-
DE Pasta de papel e cartão	1	-	-	-	-	-	1	-
DF Fabricação de coque, produtos petrolíferos	-	-	-	-	-	-	-	-
DG Produtos químicos, fibras sintéticas ou artificiais	-	-	-	-	-	-	-	-
DH Artigos de borracha e matérias plásticas	-	-	-	-	-	-	-	-
DI Outros produtos minerais não metálicos	1	-	-	1	-	-	-	-
DJ Metalúrgicas de base e produtos metálicos	-	-	-	-	-	-	-	-
DK Fabricação de máquinas	-	-	-	-	-	-	-	-
DL Fabricação de equipamento eléctrico e de óptica	-	-	-	-	-	-	-	-
DM Fabricação de material de transporte	-	-	-	-	-	-	-	-
DN Outras indústrias transformadoras	3	-	-	1	1	1	-	-
<b>E ELECTRICIDADE, GÁS E ÁGUA</b>	-	-	-	-	-	-	-	-
<b>F CONSTRUÇÃO</b>	<b>11</b>	<b>1</b>	<b>4</b>	<b>2</b>	<b>4</b>	-	-	-
<b>G COMÉRCIO</b>	<b>43</b>	<b>1</b>	<b>6</b>	<b>11</b>	<b>15</b>	<b>10</b>	-	-
50 Comércio, manutenção e reparação de veículos	8	-	1	4	2	1	-	-
51 Comércio por grosso e agentes do comércio	6	-	-	1	1	4	-	-
52 Comércio a retalho, reparação de bens pessoais	29	1	5	6	12	5	-	-
<b>H ALOJAMENTO E RESTAURAÇÃO</b>	<b>16</b>	<b>2</b>	<b>2</b>	<b>5</b>	<b>5</b>	<b>2</b>	-	-
<b>I TRANSPORTES E COMUNICAÇÕES</b>	<b>1</b>	-	<b>1</b>	-	-	-	-	-
60/63 Transportes, agências de viagens	1	-	1	-	-	-	-	-
64 Correios e telecomunicações	-	-	-	-	-	-	-	-
<b>J ACTIVIDADES FINANCEIRAS</b>	-	-	-	-	-	-	-	-
65 Intermediação financeira	-	-	-	-	-	-	-	-
66 Seguros e fundos de pensões	-	-	-	-	-	-	-	-
67 Actividades auxiliares de intermediação financeira	-	-	-	-	-	-	-	-
<b>K ACTIVIDADES IMOBILIÁRIAS</b>	<b>5</b>	-	<b>1</b>	<b>2</b>	<b>2</b>	-	-	-
70 Actividades imobiliárias	-	-	-	-	-	-	-	-
71 Aluguer de máquinas e de equipamentos	-	-	-	-	-	-	-	-
72 Actividades informáticas e conexas	-	-	-	-	-	-	-	-
73 Investigação e desenvolvimento	-	-	-	-	-	-	-	-
74 Outros serviços prestados às empresas	5	-	1	2	2	-	-	-
<b>M EDUCAÇÃO</b>	<b>2</b>	-	<b>1</b>	-	<b>1</b>	-	-	-
<b>N SAÚDE E ACÇÃO SOCIAL</b>	<b>2</b>	-	-	<b>1</b>	-	<b>1</b>	-	-
<b>O OUTROS SERVIÇOS COLECTIVOS</b>	<b>7</b>	-	-	<b>1</b>	<b>1</b>	<b>1</b>	<b>3</b>	<b>1</b>
90 Saneamento e higiene pública	-	-	-	-	-	-	-	-
91 Actividades associativas diversas	5	-	-	-	1	-	3	1
92 Actividades recreativas	2	-	-	1	-	1	-	-
93 Outras actividades de serviços	-	-	-	-	-	-	-	-
<b>Q ORGANISMOS INTERNACIONAIS</b>	-	-	-	-	-	-	-	-

## POVOAÇÃO



**NÚMERO DE EMPRESAS, POR ACTIVIDADES, SEGUNDO A DIMENSÃO DA EMPRESA, NO CONCELHO DA POVOAÇÃO** **QUADRO 87**

DIMENSÃO (Pessoas)		TOTAL	< 10	10 a 19	20 a 49	50 a 99	100 a 199	200 a 499	500 e +
ACTIVIDADES (CAE - Rev. 2)									
<b>TOTAL</b>		<b>107</b>	<b>94</b>	<b>9</b>	<b>4</b>	-	-	-	-
<b>A</b>	<b>AGRICULTURA, CAÇA, SILVICULTURA</b>	<b>29</b>	<b>28</b>	<b>1</b>	-	-	-	-	-
<b>B</b>	<b>PESCA</b>	<b>2</b>	<b>2</b>	-	-	-	-	-	-
<b>C</b>	<b>INDÚSTRIAS EXTRACTIVAS</b>	-	-	-	-	-	-	-	-
<b>D</b>	<b>INDÚSTRIAS TRANSFORMADORAS</b>	<b>10</b>	<b>9</b>	<b>1</b>	-	-	-	-	-
DA	Alimentares, das bebidas e do tabaco	5	4	1	-	-	-	-	-
DB	Têxtil	-	-	-	-	-	-	-	-
DC	Indústria do couro	-	-	-	-	-	-	-	-
DD	Indústria da madeira e da cortiça	4	4	-	-	-	-	-	-
DE	Pasta de papel e cartão	-	-	-	-	-	-	-	-
DF	Fabricação de coque, produtos petrolíferos	-	-	-	-	-	-	-	-
DG	Produtos químicos, fibras sintéticas ou artificiais	-	-	-	-	-	-	-	-
DH	Artigos de borracha e matérias plásticas	-	-	-	-	-	-	-	-
DI	Outros produtos minerais não metálicos	-	-	-	-	-	-	-	-
DJ	Metalúrgicas de base e produtos metálicos	1	1	-	-	-	-	-	-
DK	Fabricação de máquinas	-	-	-	-	-	-	-	-
DL	Fabricação de equipamento eléctrico e de óptica	-	-	-	-	-	-	-	-
DM	Fabricação de material de transporte	-	-	-	-	-	-	-	-
DN	Outras indústrias transformadoras	-	-	-	-	-	-	-	-
<b>E</b>	<b>ELECTRICIDADE, GÁS E ÁGUA</b>	-	-	-	-	-	-	-	-
<b>F</b>	<b>CONSTRUÇÃO</b>	<b>6</b>	<b>4</b>	-	<b>2</b>	-	-	-	-
<b>G</b>	<b>COMÉRCIO</b>	<b>23</b>	<b>20</b>	<b>3</b>	-	-	-	-	-
50	Comércio, manutenção e reparação de veículos	3	3	-	-	-	-	-	-
51	Comércio por grosso e agentes do comércio	1	1	-	-	-	-	-	-
52	Comércio a retalho, reparação de bens pessoais	19	16	3	-	-	-	-	-
<b>H</b>	<b>ALOJAMENTO E RESTAURAÇÃO</b>	<b>17</b>	<b>15</b>	<b>2</b>	-	-	-	-	-
<b>I</b>	<b>TRANSPORTES E COMUNICAÇÕES</b>	<b>1</b>	<b>1</b>	-	-	-	-	-	-
60/63	Transportes, agências de viagens	1	1	-	-	-	-	-	-
64	Correios e telecomunicações	-	-	-	-	-	-	-	-
<b>J</b>	<b>ACTIVIDADES FINANCEIRAS</b>	-	-	-	-	-	-	-	-
65	Intermediação financeira	-	-	-	-	-	-	-	-
66	Seguros e fundos de pensões	-	-	-	-	-	-	-	-
67	Actividades auxiliares de intermediação financeira	-	-	-	-	-	-	-	-
<b>K</b>	<b>ACTIVIDADES IMOBILIÁRIAS</b>	<b>4</b>	<b>3</b>	-	<b>1</b>	-	-	-	-
70	Actividades imobiliárias	-	-	-	-	-	-	-	-
71	Aluguer de máquinas e de equipamentos	2	2	-	-	-	-	-	-
72	Actividades informáticas e conexas	-	-	-	-	-	-	-	-
73	Investigação e desenvolvimento	-	-	-	-	-	-	-	-
74	Outros serviços prestados às empresas	2	1	-	1	-	-	-	-
<b>M</b>	<b>EDUCAÇÃO</b>	<b>1</b>	<b>1</b>	-	-	-	-	-	-
<b>N</b>	<b>SAÚDE E ACÇÃO SOCIAL</b>	<b>7</b>	<b>5</b>	<b>1</b>	<b>1</b>	-	-	-	-
<b>O</b>	<b>OUTROS SERVIÇOS COLECTIVOS</b>	<b>7</b>	<b>6</b>	<b>1</b>	-	-	-	-	-
90	Saneamento e higiene pública	-	-	-	-	-	-	-	-
91	Actividades associativas diversas	4	3	1	-	-	-	-	-
92	Actividades recreativas	3	3	-	-	-	-	-	-
93	Outras actividades de serviços	-	-	-	-	-	-	-	-
<b>Q</b>	<b>ORGANISMOS INTERNACIONAIS</b>	-	-	-	-	-	-	-	-

**NÚMERO DE PESSOAS AO SERVIÇO NAS EMPRESAS, POR ACTIVIDADES, SEGUNDO A DIMENSÃO DA EMPRESA, NO CONCELHO DA POVOAÇÃO**
**QUADRO 88**

DIMENSÃO (Pessoas)	TOTAL	< 10	10 a 19	20 a 49	50 a 99	100 a 199	200 a 499	500 e +
ACTIVIDADES (CAE - Rev. 2)								
<b>TOTAL</b>	<b>462</b>	<b>224</b>	<b>107</b>	<b>131</b>	-	-	-	-
<b>A AGRICULTURA, CAÇA, SILVICULTURA</b>	<b>46</b>	<b>36</b>	<b>10</b>	-	-	-	-	-
<b>B PESCA</b>	<b>4</b>	<b>4</b>	-	-	-	-	-	-
<b>C INDÚSTRIAS EXTRACTIVAS</b>	-	-	-	-	-	-	-	-
<b>D INDÚSTRIAS TRANSFORMADORAS</b>	<b>46</b>	<b>35</b>	<b>11</b>	-	-	-	-	-
DA Alimentares, das bebidas e do tabaco	38	27	11	-	-	-	-	-
DB Têxtil	-	-	-	-	-	-	-	-
DC Indústria do couro	-	-	-	-	-	-	-	-
DD Indústria da madeira e da cortiça	6	6	-	-	-	-	-	-
DE Pasta de papel e cartão	-	-	-	-	-	-	-	-
DF Fabricação de coque, produtos petrolíferos	-	-	-	-	-	-	-	-
DG Produtos químicos, fibras sintéticas ou artificiais	-	-	-	-	-	-	-	-
DH Artigos de borracha e matérias plásticas	-	-	-	-	-	-	-	-
DI Outros produtos minerais não metálicos	-	-	-	-	-	-	-	-
DJ Metalúrgicas de base e produtos metálicos	2	2	-	-	-	-	-	-
DK Fabricação de máquinas	-	-	-	-	-	-	-	-
DL Fabricação de equipamento eléctrico e de óptica	-	-	-	-	-	-	-	-
DM Fabricação de material de transporte	-	-	-	-	-	-	-	-
DN Outras indústrias transformadoras	-	-	-	-	-	-	-	-
<b>E ELECTRICIDADE, GÁS E ÁGUA</b>	-	-	-	-	-	-	-	-
<b>F CONSTRUÇÃO</b>	<b>89</b>	<b>21</b>	-	<b>68</b>	-	-	-	-
<b>G COMÉRCIO</b>	<b>85</b>	<b>46</b>	<b>39</b>	-	-	-	-	-
50 Comércio, manutenção e reparação de veículos	7	7	-	-	-	-	-	-
51 Comércio por grosso e agentes do comércio	4	4	-	-	-	-	-	-
52 Comércio a retalho, reparação de bens pessoais	74	35	39	-	-	-	-	-
<b>H ALOJAMENTO E RESTAURAÇÃO</b>	<b>59</b>	<b>38</b>	<b>21</b>	-	-	-	-	-
<b>I TRANSPORTES E COMUNICAÇÕES</b>	<b>1</b>	<b>1</b>	-	-	-	-	-	-
60/63 Transportes, agências de viagens	1	1	-	-	-	-	-	-
64 Correios e telecomunicações	-	-	-	-	-	-	-	-
<b>J ACTIVIDADES FINANCEIRAS</b>	-	-	-	-	-	-	-	-
65 Intermediação financeira	-	-	-	-	-	-	-	-
66 Seguros e fundos de pensões	-	-	-	-	-	-	-	-
67 Actividades auxiliares de intermediação financeira	-	-	-	-	-	-	-	-
<b>K ACTIVIDADES IMOBILIÁRIAS</b>	<b>32</b>	<b>7</b>	-	<b>25</b>	-	-	-	-
70 Actividades imobiliárias	-	-	-	-	-	-	-	-
71 Aluguer de máquinas e de equipamentos	6	6	-	-	-	-	-	-
72 Actividades informáticas e conexas	-	-	-	-	-	-	-	-
73 Investigação e desenvolvimento	-	-	-	-	-	-	-	-
74 Outros serviços prestados às empresas	26	1	-	25	-	-	-	-
<b>M EDUCAÇÃO</b>	<b>9</b>	<b>9</b>	-	-	-	-	-	-
<b>N SAÚDE E ACÇÃO SOCIAL</b>	<b>69</b>	<b>15</b>	<b>16</b>	<b>38</b>	-	-	-	-
<b>O OUTROS SERVIÇOS COLECTIVOS</b>	<b>22</b>	<b>12</b>	<b>10</b>	-	-	-	-	-
90 Saneamento e higiene pública	-	-	-	-	-	-	-	-
91 Actividades associativas diversas	16	6	10	-	-	-	-	-
92 Actividades recreativas	6	6	-	-	-	-	-	-
93 Outras actividades de serviços	-	-	-	-	-	-	-	-
<b>Q ORGANISMOS INTERNACIONAIS</b>	-	-	-	-	-	-	-	-

**NÚMERO DE ESTABELECIMENTOS, POR ACTIVIDADES, SEGUNDO A DIMENSÃO DO ESTABELECIMENTO, NO CONCELHO DA POVOAÇÃO**
**QUADRO 89**

DIMENSÃO (Pessoas)		TOTAL	< 10	10 a 19	20 a 49	50 a 99	100 a 199	200 a 499	500 e +
ACTIVIDADES (CAE - Rev. 2)									
<b>TOTAL</b>		<b>137</b>	<b>118</b>	<b>11</b>	<b>7</b>	<b>1</b>	-	-	-
<b>A</b>	<b>AGRICULTURA, CAÇA, SILVICULTURA</b>	<b>30</b>	<b>29</b>	<b>1</b>	-	-	-	-	-
<b>B</b>	<b>PESCA</b>	<b>2</b>	<b>2</b>	-	-	-	-	-	-
<b>C</b>	<b>INDÚSTRIAS EXTRACTIVAS</b>	-	-	-	-	-	-	-	-
<b>D</b>	<b>INDÚSTRIAS TRANSFORMADORAS</b>	<b>10</b>	<b>9</b>	<b>1</b>	-	-	-	-	-
DA	Alimentares, das bebidas e do tabaco	5	4	1	-	-	-	-	-
DB	Têxtil	-	-	-	-	-	-	-	-
DC	Indústria do couro	-	-	-	-	-	-	-	-
DD	Indústria da madeira e da cortiça	4	4	-	-	-	-	-	-
DE	Pasta de papel e cartão	-	-	-	-	-	-	-	-
DF	Fabricação de coque, produtos petrolíferos	-	-	-	-	-	-	-	-
DG	Produtos químicos, fibras sintéticas ou artificiais	-	-	-	-	-	-	-	-
DH	Artigos de borracha e matérias plásticas	-	-	-	-	-	-	-	-
DI	Outros produtos minerais não metálicos	-	-	-	-	-	-	-	-
DJ	Metalúrgicas de base e produtos metálicos	1	1	-	-	-	-	-	-
DK	Fabricação de máquinas	-	-	-	-	-	-	-	-
DL	Fabricação de equipamento eléctrico e de óptica	-	-	-	-	-	-	-	-
DM	Fabricação de material de transporte	-	-	-	-	-	-	-	-
DN	Outras indústrias transformadoras	-	-	-	-	-	-	-	-
<b>E</b>	<b>ELECTRICIDADE, GÁS E ÁGUA</b>	<b>1</b>	-	-	<b>1</b>	-	-	-	-
<b>F</b>	<b>CONSTRUÇÃO</b>	<b>8</b>	<b>4</b>	-	<b>4</b>	-	-	-	-
<b>G</b>	<b>COMÉRCIO</b>	<b>35</b>	<b>31</b>	<b>4</b>	-	-	-	-	-
50	Comércio, manutenção e reparação de veículos	3	3	-	-	-	-	-	-
51	Comércio por grosso e agentes do comércio	4	4	-	-	-	-	-	-
52	Comércio a retalho, reparação de bens pessoais	28	24	4	-	-	-	-	-
<b>H</b>	<b>ALOJAMENTO E RESTAURAÇÃO</b>	<b>19</b>	<b>16</b>	<b>2</b>	-	<b>1</b>	-	-	-
<b>I</b>	<b>TRANSPORTES E COMUNICAÇÕES</b>	<b>4</b>	<b>4</b>	-	-	-	-	-	-
60/63	Transportes, agências de viagens	2	2	-	-	-	-	-	-
64	Correios e telecomunicações	2	2	-	-	-	-	-	-
<b>J</b>	<b>ACTIVIDADES FINANCEIRAS</b>	<b>6</b>	<b>6</b>	-	-	-	-	-	-
65	Intermediação financeira	5	5	-	-	-	-	-	-
66	Seguros e fundos de pensões	1	1	-	-	-	-	-	-
67	Actividades auxiliares de intermediação financeira	-	-	-	-	-	-	-	-
<b>K</b>	<b>ACTIVIDADES IMOBILIÁRIAS</b>	<b>4</b>	<b>3</b>	-	<b>1</b>	-	-	-	-
70	Actividades imobiliárias	-	-	-	-	-	-	-	-
71	Aluguer de máquinas e de equipamentos	2	2	-	-	-	-	-	-
72	Actividades informáticas e conexas	-	-	-	-	-	-	-	-
73	Investigação e desenvolvimento	-	-	-	-	-	-	-	-
74	Outros serviços prestados às empresas	2	1	-	1	-	-	-	-
<b>M</b>	<b>EDUCAÇÃO</b>	<b>1</b>	<b>1</b>	-	-	-	-	-	-
<b>N</b>	<b>SAÚDE E ACÇÃO SOCIAL</b>	<b>9</b>	<b>7</b>	<b>1</b>	<b>1</b>	-	-	-	-
<b>O</b>	<b>OUTROS SERVIÇOS COLECTIVOS</b>	<b>8</b>	<b>6</b>	<b>2</b>	-	-	-	-	-
90	Saneamento e higiene pública	-	-	-	-	-	-	-	-
91	Actividades associativas diversas	4	3	1	-	-	-	-	-
92	Actividades recreativas	4	3	1	-	-	-	-	-
93	Outras actividades de serviços	-	-	-	-	-	-	-	-
<b>Q</b>	<b>ORGANISMOS INTERNACIONAIS</b>	-	-	-	-	-	-	-	-

NÚMERO DE PESSOAS AO SERVIÇO NOS ESTABELECIMENTOS, POR ACTIVIDADES, SEGUNDO A DIMENSÃO DO ESTABELECIMENTO, NO CONCELHO DA POVOAÇÃO							QUADRO 90		
DIMENSÃO (Pessoas)	TOTAL	< 10	10 a 19	20 a 49	50 a 99	100 a 199	200 a 499	500 e +	
ACTIVIDADES (CAE - Rev. 2)									
<b>TOTAL</b>	<b>706</b>	<b>289</b>	<b>132</b>	<b>196</b>	<b>89</b>	-	-	-	
<b>A AGRICULTURA, CAÇA, SILVICULTURA</b>	<b>47</b>	<b>37</b>	<b>10</b>	-	-	-	-	-	
<b>B PESCA</b>	<b>4</b>	<b>4</b>	-	-	-	-	-	-	
<b>C INDÚSTRIAS EXTRACTIVAS</b>	-	-	-	-	-	-	-	-	
<b>D INDÚSTRIAS TRANSFORMADORAS</b>	<b>45</b>	<b>35</b>	<b>10</b>	-	-	-	-	-	
DA Alimentares, das bebidas e do tabaco	37	27	10	-	-	-	-	-	
DC Indústria do couro	-	-	-	-	-	-	-	-	
DB Têxtil	-	-	-	-	-	-	-	-	
DD Indústria da madeira e da cortiça	6	6	-	-	-	-	-	-	
DE Pasta de papel e cartão	-	-	-	-	-	-	-	-	
DF Fabricação de coque, produtos petrolíferos	-	-	-	-	-	-	-	-	
DG Produtos químicos, fibras sintéticas ou artificiais	-	-	-	-	-	-	-	-	
DH Artigos de borracha e matérias plásticas	-	-	-	-	-	-	-	-	
DI Outros produtos minerais não metálicos	-	-	-	-	-	-	-	-	
DJ Metalúrgicas de base e produtos metálicos	2	2	-	-	-	-	-	-	
DK Fabricação de máquinas	-	-	-	-	-	-	-	-	
DL Fabricação de equipamento eléctrico e de óptica	-	-	-	-	-	-	-	-	
DM Fabricação de material de transporte	-	-	-	-	-	-	-	-	
DN Outras indústrias transformadoras	-	-	-	-	-	-	-	-	
<b>E ELECTRICIDADE, GÁS E ÁGUA</b>	<b>26</b>	-	-	<b>26</b>	-	-	-	-	
<b>F CONSTRUÇÃO</b>	<b>137</b>	<b>21</b>	-	<b>116</b>	-	-	-	-	
<b>G COMÉRCIO</b>	<b>123</b>	<b>72</b>	<b>51</b>	-	-	-	-	-	
50 Comércio, manutenção e reparação de veículos	7	7	-	-	-	-	-	-	
51 Comércio por grosso e agentes do comércio	11	11	-	-	-	-	-	-	
52 Comércio a retalho, reparação de bens pessoais	105	54	51	-	-	-	-	-	
<b>H ALOJAMENTO E RESTAURAÇÃO</b>	<b>148</b>	<b>38</b>	<b>21</b>	-	<b>89</b>	-	-	-	
<b>I TRANSPORTES E COMUNICAÇÕES</b>	<b>12</b>	<b>12</b>	-	-	-	-	-	-	
60/63 Transportes, agências de viagens	2	2	-	-	-	-	-	-	
64 Correios e telecomunicações	10	10	-	-	-	-	-	-	
<b>J ACTIVIDADES FINANCEIRAS</b>	<b>22</b>	<b>22</b>	-	-	-	-	-	-	
65 Intermediação financeira	21	21	-	-	-	-	-	-	
66 Seguros e fundos de pensões	1	1	-	-	-	-	-	-	
67 Actividades auxiliares de intermediação financeira	-	-	-	-	-	-	-	-	
<b>K ACTIVIDADES IMOBILIÁRIAS</b>	<b>32</b>	<b>7</b>	-	<b>25</b>	-	-	-	-	
70 Actividades imobiliárias	-	-	-	-	-	-	-	-	
71 Aluguer de máquinas e de equipamentos	6	6	-	-	-	-	-	-	
72 Actividades informáticas e conexas	-	-	-	-	-	-	-	-	
73 Investigação e desenvolvimento	-	-	-	-	-	-	-	-	
74 Outros serviços prestados às empresas	26	1	-	25	-	-	-	-	
<b>M EDUCAÇÃO</b>	<b>9</b>	<b>9</b>	-	-	-	-	-	-	
<b>N SAÚDE E ACÇÃO SOCIAL</b>	<b>65</b>	<b>20</b>	<b>16</b>	<b>29</b>	-	-	-	-	
<b>O OUTROS SERVIÇOS COLECTIVOS</b>	<b>36</b>	<b>12</b>	<b>24</b>	-	-	-	-	-	
90 Saneamento e higiene pública	-	-	-	-	-	-	-	-	
91 Actividades associativas diversas	16	6	10	-	-	-	-	-	
92 Actividades recreativas	20	6	14	-	-	-	-	-	
93 Outras actividades de serviços	-	-	-	-	-	-	-	-	
<b>Q ORGANISMOS INTERNACIONAIS</b>	-	-	-	-	-	-	-	-	

**NÚMERO DE EMPRESAS, POR ACTIVIDADES, SEGUNDO OS ESCALÕES DE VOLUME DE VENDAS DA EMPRESA, NO CONCELHO DA POVOAÇÃO**

**QUADRO 91**

ESCALÕES (Milhares de contos)	TOTAL	< 10	10 a 29	30 a 99	100 a 199	200 a 999	1 000 a 4 999	5 000 a 99 999	Ignorado / / não se aplica
ACTIVIDADES (CAE - Rev. 2)									
<b>TOTAL</b>	<b>107</b>	...	...	...	...	...	...	...	...
A AGRICULTURA, CAÇA, SILVICULTURA	29	8	13	2	1	-	-	-	5
B PESCA	2	...	...	...	...	...	...	...	...
C INDÚSTRIAS EXTRACTIVAS	-	-	-	-	-	-	-	-	-
D INDÚSTRIAS TRANSFORMADORAS	10	2	5	2	-	-	-	-	1
E ELECTRICIDADE, GÁS E ÁGUA	-	-	-	-	-	-	-	-	-
F CONSTRUÇÃO	6	-	1	2	-	2	-	-	1
G COMÉRCIO	23	2	6	9	2	2	-	-	2
H ALOJAMENTO E RESTAURAÇÃO	17	3	4	6	1	-	-	-	3
I TRANSPORTES E COMUNICAÇÕES	1	...	...	...	...	...	...	...	...
J ACTIVIDADES FINANCEIRAS	-	-	-	-	-	-	-	-	-
K ACTIVIDADES IMOBILIÁRIAS	4	-	2	-	-	1	-	-	1
M EDUCAÇÃO	1	-	-	-	-	-	-	-	1
N SAÚDE E ACÇÃO SOCIAL	7	1	-	-	-	1	-	-	5
O OUTROS SERVIÇOS COLECTIVOS	7	1	-	1	-	-	-	-	5
Q ORGANISMOS INTERNACIONAIS	-	-	-	-	-	-	-	-	-



**NÚMERO DE EMPRESAS, POR ACTIVIDADES, SEGUNDO A ANTIGUIDADE DA EMPRESA, NO CONCELHO DA POVOAÇÃO**
**QUADRO 92**

ACTIVIDADES (CAE - Rev. 2)	ANTIGUIDADE (Anos)							
	TOTAL	< 1	1 a 4	5 a 9	10 a 19	20 a 49	50 e +	Ignorada
<b>TOTAL</b>	<b>107</b>	<b>2</b>	<b>28</b>	<b>24</b>	<b>25</b>	<b>24</b>	<b>3</b>	<b>1</b>
<b>A AGRICULTURA, CAÇA, SILVICULTURA</b>	<b>29</b>	-	<b>7</b>	<b>7</b>	<b>7</b>	<b>7</b>	-	<b>1</b>
<b>B PESCA</b>	<b>2</b>	-	<b>2</b>	-	-	-	-	-
<b>C INDÚSTRIAS EXTRACTIVAS</b>	-	-	-	-	-	-	-	-
<b>D INDÚSTRIAS TRANSFORMADORAS</b>	<b>10</b>	-	<b>5</b>	<b>2</b>	<b>2</b>	<b>1</b>	-	-
DA Alimentares, das bebidas e do tabaco	5	-	3	-	1	1	-	-
DB Têxtil	-	-	-	-	-	-	-	-
DC Indústria do couro	-	-	-	-	-	-	-	-
DD Indústria da madeira e da cortiça	4	-	2	1	1	-	-	-
DE Pasta de papel e cartão	-	-	-	-	-	-	-	-
DF Fabricação de coque, produtos petrolíferos	-	-	-	-	-	-	-	-
DG Produtos químicos, fibras sintéticas ou artificiais	-	-	-	-	-	-	-	-
DH Artigos de borracha e matérias plásticas	-	-	-	-	-	-	-	-
DI Outros produtos minerais não metálicos	-	-	-	-	-	-	-	-
DJ Metalúrgicas de base e produtos metálicos	1	-	-	1	-	-	-	-
DK Fabricação de máquinas	-	-	-	-	-	-	-	-
DL Fabricação de equipamento eléctrico e de óptica	-	-	-	-	-	-	-	-
DM Fabricação de material de transporte	-	-	-	-	-	-	-	-
DN Outras indústrias transformadoras	-	-	-	-	-	-	-	-
<b>E ELECTRICIDADE, GÁS E ÁGUA</b>	-	-	-	-	-	-	-	-
<b>F CONSTRUÇÃO</b>	<b>6</b>	-	<b>2</b>	<b>2</b>	<b>2</b>	-	-	-
<b>G COMÉRCIO</b>	<b>23</b>	-	<b>2</b>	<b>4</b>	<b>10</b>	<b>6</b>	<b>1</b>	-
50 Comércio, manutenção e reparação de veículos	3	-	-	1	1	1	-	-
51 Comércio por grosso e agentes do comércio	1	-	-	-	-	1	-	-
52 Comércio a retalho, reparação de bens pessoais	19	-	2	3	9	4	1	-
<b>H ALOJAMENTO E RESTAURAÇÃO</b>	<b>17</b>	<b>1</b>	<b>3</b>	<b>5</b>	<b>3</b>	<b>5</b>	-	-
<b>I TRANSPORTES E COMUNICAÇÕES</b>	<b>1</b>	-	-	-	-	<b>1</b>	-	-
60/63 Transportes, agências de viagens	1	-	-	-	-	1	-	-
64 Correios e telecomunicações	-	-	-	-	-	-	-	-
<b>J ACTIVIDADES FINANCEIRAS</b>	-	-	-	-	-	-	-	-
65 Intermediação financeira	-	-	-	-	-	-	-	-
66 Seguros e fundos de pensões	-	-	-	-	-	-	-	-
67 Actividades auxiliares de intermediação financeira	-	-	-	-	-	-	-	-
<b>K ACTIVIDADES IMOBILIÁRIAS</b>	<b>4</b>	<b>1</b>	<b>1</b>	<b>2</b>	-	-	-	-
70 Actividades imobiliárias	-	-	-	-	-	-	-	-
71 Aluguer de máquinas e de equipamentos	2	1	-	1	-	-	-	-
72 Actividades informáticas e conexas	-	-	-	-	-	-	-	-
73 Investigação e desenvolvimento	-	-	-	-	-	-	-	-
74 Outros serviços prestados às empresas	2	-	1	1	-	-	-	-
<b>M EDUCAÇÃO</b>	<b>1</b>	-	<b>1</b>	-	-	-	-	-
<b>N SAÚDE E ACÇÃO SOCIAL</b>	<b>7</b>	-	<b>3</b>	-	<b>1</b>	<b>2</b>	<b>1</b>	-
<b>O OUTROS SERVIÇOS COLECTIVOS</b>	<b>7</b>	-	<b>2</b>	<b>2</b>	-	<b>2</b>	<b>1</b>	-
90 Saneamento e higiene pública	-	-	-	-	-	-	-	-
91 Actividades associativas diversas	4	-	1	-	-	2	1	-
92 Actividades recreativas	3	-	1	2	-	-	-	-
93 Outras actividades de serviços	-	-	-	-	-	-	-	-
<b>Q ORGANISMOS INTERNACIONAIS</b>	-	-	-	-	-	-	-	-

**RIBEIRA GRANDE**



**NÚMERO DE EMPRESAS, POR ACTIVIDADES, SEGUNDO A DIMENSÃO DA EMPRESA, NO CONCELHO DA RIBEIRA GRANDE** **QUADRO 93**

ACTIVIDADES (CAE - Rev. 2)	DIMENSÃO (Pessoas)							
	TOTAL	< 10	10 a 19	20 a 49	50 a 99	100 a 199	200 a 499	500 e +
<b>TOTAL</b>	<b>457</b>	<b>379</b>	<b>39</b>	<b>23</b>	<b>9</b>	<b>3</b>	<b>2</b>	<b>2</b>
<b>A AGRICULTURA, CAÇA, SILVICULTURA</b>	<b>115</b>	<b>111</b>	<b>3</b>	<b>1</b>	-	-	-	-
<b>B PESCA</b>	<b>2</b>	<b>2</b>	-	-	-	-	-	-
<b>C INDÚSTRIAS EXTRACTIVAS</b>	<b>3</b>	-	-	<b>2</b>	-	<b>1</b>	-	-
<b>D INDÚSTRIAS TRANSFORMADORAS</b>	<b>64</b>	<b>42</b>	<b>10</b>	<b>6</b>	<b>3</b>	<b>1</b>	<b>2</b>	-
DA Alimentares, das bebidas e do tabaco	27	17	4	2	1	1	2	-
DB Têxtil	2	2	-	-	-	-	-	-
DC Indústria do couro	-	-	-	-	-	-	-	-
DD Indústria da madeira e da cortiça	12	8	3	1	-	-	-	-
DE Pasta de papel e cartão	3	2	-	1	-	-	-	-
DF Fabricação de coque, produtos petrolíferos	-	-	-	-	-	-	-	-
DG Produtos químicos, fibras sintéticas ou artificiais	-	-	-	-	-	-	-	-
DH Artigos de borracha e matérias plásticas	-	-	-	-	-	-	-	-
DI Outros produtos minerais não metálicos	11	5	2	2	2	-	-	-
DJ Metalúrgicas de base e produtos metálicos	8	7	1	-	-	-	-	-
DK Fabricação de máquinas	-	-	-	-	-	-	-	-
DL Fabricação de equipamento eléctrico e de óptica	-	-	-	-	-	-	-	-
DM Fabricação de material de transporte	1	1	-	-	-	-	-	-
DN Outras indústrias transformadoras	-	-	-	-	-	-	-	-
<b>E ELECTRICIDADE, GÁS E ÁGUA</b>	-	-	-	-	-	-	-	-
<b>F CONSTRUÇÃO</b>	<b>28</b>	<b>11</b>	<b>7</b>	<b>4</b>	<b>4</b>	-	-	<b>2</b>
<b>G COMÉRCIO</b>	<b>117</b>	<b>101</b>	<b>9</b>	<b>5</b>	<b>2</b>	-	-	-
50 Comércio, manutenção e reparação de veículos	18	15	2	-	1	-	-	-
51 Comércio por grosso e agentes do comércio	14	8	3	3	-	-	-	-
52 Comércio a retalho, reparação de bens pessoais	85	78	4	2	1	-	-	-
<b>H ALOJAMENTO E RESTAURAÇÃO</b>	<b>49</b>	<b>46</b>	<b>3</b>	-	-	-	-	-
<b>I TRANSPORTES E COMUNICAÇÕES</b>	<b>8</b>	<b>5</b>	<b>3</b>	-	-	-	-	-
60/63 Transportes, agências de viagens	8	5	3	-	-	-	-	-
64 Correios e telecomunicações	-	-	-	-	-	-	-	-
<b>J ACTIVIDADES FINANCEIRAS</b>	<b>1</b>	<b>1</b>	-	-	-	-	-	-
65 Intermediação financeira	-	-	-	-	-	-	-	-
66 Seguros e fundos de pensões	-	-	-	-	-	-	-	-
67 Actividades auxiliares de intermediação financeira	1	1	-	-	-	-	-	-
<b>K ACTIVIDADES IMOBILIÁRIAS</b>	<b>25</b>	<b>23</b>	<b>1</b>	<b>1</b>	-	-	-	-
70 Actividades imobiliárias	1	1	-	-	-	-	-	-
71 Aluguer de máquinas e de equipamentos	5	5	-	-	-	-	-	-
72 Actividades informáticas e conexas	-	-	-	-	-	-	-	-
73 Investigação e desenvolvimento	-	-	-	-	-	-	-	-
74 Outros serviços prestados às empresas	19	17	1	1	-	-	-	-
<b>M EDUCAÇÃO</b>	<b>3</b>	<b>3</b>	-	-	-	-	-	-
<b>N SAÚDE E ACÇÃO SOCIAL</b>	<b>20</b>	<b>14</b>	<b>2</b>	<b>3</b>	-	<b>1</b>	-	-
<b>O OUTROS SERVIÇOS COLECTIVOS</b>	<b>22</b>	<b>20</b>	<b>1</b>	<b>1</b>	-	-	-	-
90 Saneamento e higiene pública	1	1	-	-	-	-	-	-
91 Actividades associativas diversas	11	9	1	1	-	-	-	-
92 Actividades recreativas	5	5	-	-	-	-	-	-
93 Outras actividades de serviços	5	5	-	-	-	-	-	-
<b>Q ORGANISMOS INTERNACIONAIS</b>	-	-	-	-	-	-	-	-

**NÚMERO DE PESSOAS AO SERVIÇO NAS EMPRESAS, POR ACTIVIDADES, SEGUNDO A DIMENSÃO DA EMPRESA, NO CONCELHO DA RIBEIRA GRANDE**
**QUADRO 94**

DIMENSÃO (Pessoas)	TOTAL	< 10	10 a 19	20 a 49	50 a 99	100 a 199	200 a 499	500 e +
ACTIVIDADES (CAE - Rev. 2)								
<b>TOTAL</b>	<b>5 312</b>	<b>1 005</b>	<b>535</b>	<b>748</b>	<b>623</b>	<b>414</b>	<b>753</b>	<b>1 234</b>
<b>A AGRICULTURA, CAÇA, SILVICULTURA</b>	<b>227</b>	<b>165</b>	<b>39</b>	<b>23</b>	-	-	-	-
<b>B PESCA</b>	<b>11</b>	<b>11</b>	-	-	-	-	-	-
<b>C INDÚSTRIAS EXTRACTIVAS</b>	<b>219</b>	-	-	<b>73</b>	-	<b>146</b>	-	-
<b>D INDÚSTRIAS TRANSFORMADORAS</b>	<b>1 631</b>	<b>172</b>	<b>133</b>	<b>200</b>	<b>229</b>	<b>144</b>	<b>753</b>	-
DA Alimentares, das bebidas e do tabaco	1 161	81	44	42	97	144	753	-
DB Têxtil	7	7	-	-	-	-	-	-
DC Indústria do couro	-	-	-	-	-	-	-	-
DD Indústria da madeira e da cortiça	94	29	44	21	-	-	-	-
DE Pasta de papel e cartão	46	5	-	41	-	-	-	-
DF Fabricação de coque, produtos petrolíferos	-	-	-	-	-	-	-	-
DG Produtos químicos, fibras sintéticas ou artificiais	-	-	-	-	-	-	-	-
DH Artigos de borracha e matérias plásticas	-	-	-	-	-	-	-	-
DI Outros produtos minerais não metálicos	282	25	29	96	132	-	-	-
DJ Metalúrgicas de base e produtos metálicos	37	21	16	-	-	-	-	-
DK Fabricação de máquinas	-	-	-	-	-	-	-	-
DL Fabricação de equipamento eléctrico e de óptica	-	-	-	-	-	-	-	-
DM Fabricação de material de transporte	4	4	-	-	-	-	-	-
DN Outras indústrias transformadoras	-	-	-	-	-	-	-	-
<b>E ELECTRICIDADE, GÁS E ÁGUA</b>	-	-	-	-	-	-	-	-
<b>F CONSTRUÇÃO</b>	<b>1 793</b>	<b>37</b>	<b>100</b>	<b>136</b>	<b>286</b>	-	-	<b>1 234</b>
<b>G COMÉRCIO</b>	<b>686</b>	<b>299</b>	<b>117</b>	<b>162</b>	<b>108</b>	-	-	-
50 Comércio, manutenção e reparação de veículos	110	33	23	-	54	-	-	-
51 Comércio por grosso e agentes do comércio	165	22	40	103	-	-	-	-
52 Comércio a retalho, reparação de bens pessoais	411	244	54	59	54	-	-	-
<b>H ALOJAMENTO E RESTAURAÇÃO</b>	<b>159</b>	<b>124</b>	<b>35</b>	-	-	-	-	-
<b>I TRANSPORTES E COMUNICAÇÕES</b>	<b>67</b>	<b>24</b>	<b>43</b>	-	-	-	-	-
60/63 Transportes, agências de viagens	67	24	43	-	-	-	-	-
64 Correios e telecomunicações	-	-	-	-	-	-	-	-
<b>J ACTIVIDADES FINANCEIRAS</b>	<b>1</b>	<b>1</b>	-	-	-	-	-	-
65 Intermediação financeira	-	-	-	-	-	-	-	-
66 Seguros e fundos de pensões	-	-	-	-	-	-	-	-
67 Actividades auxiliares de intermediação financeira	1	1	-	-	-	-	-	-
<b>K ACTIVIDADES IMOBILIÁRIAS</b>	<b>108</b>	<b>53</b>	<b>19</b>	<b>36</b>	-	-	-	-
70 Actividades imobiliárias	1	1	-	-	-	-	-	-
71 Aluguer de máquinas e de equipamentos	15	15	-	-	-	-	-	-
72 Actividades informáticas e conexas	-	-	-	-	-	-	-	-
73 Investigação e desenvolvimento	-	-	-	-	-	-	-	-
74 Outros serviços prestados às empresas	92	37	19	36	-	-	-	-
<b>M EDUCAÇÃO</b>	<b>17</b>	<b>17</b>	-	-	-	-	-	-
<b>N SAÚDE E ACÇÃO SOCIAL</b>	<b>296</b>	<b>54</b>	<b>30</b>	<b>88</b>	-	<b>124</b>	-	-
<b>O OUTROS SERVIÇOS COLECTIVOS</b>	<b>97</b>	<b>48</b>	<b>19</b>	<b>30</b>	-	-	-	-
90 Saneamento e higiene pública	1	1	-	-	-	-	-	-
91 Actividades associativas diversas	62	13	19	30	-	-	-	-
92 Actividades recreativas	10	10	-	-	-	-	-	-
93 Outras actividades de serviços	24	24	-	-	-	-	-	-
<b>Q ORGANISMOS INTERNACIONAIS</b>	-	-	-	-	-	-	-	-

**NÚMERO DE ESTABELECIMENTOS, POR ACTIVIDADES, SEGUNDO A DIMENSÃO DO ESTABELECIMENTO, NO CONCELHO DA RIBEIRA GRANDE**
**QUADRO 95**

DIMENSÃO (Pessoas)		TOTAL	< 10	10 a 19	20 a 49	50 a 99	100 a 199	200 a 499	500 e +
ACTIVIDADES (CAE - Rev. 2)									
<b>TOTAL</b>		<b>627</b>	<b>541</b>	<b>52</b>	<b>20</b>	<b>7</b>	<b>3</b>	<b>3</b>	<b>1</b>
<b>A</b>	<b>AGRICULTURA, CAÇA, SILVICULTURA</b>	<b>126</b>	<b>122</b>	<b>4</b>	-	-	-	-	-
<b>B</b>	<b>PESCA</b>	<b>2</b>	<b>2</b>	-	-	-	-	-	-
<b>C</b>	<b>INDÚSTRIAS EXTRACTIVAS</b>	<b>3</b>	-	-	<b>2</b>	-	<b>1</b>	-	-
<b>D</b>	<b>INDÚSTRIAS TRANSFORMADORAS</b>	<b>79</b>	<b>52</b>	<b>13</b>	<b>9</b>	<b>2</b>	<b>1</b>	<b>2</b>	-
DA	Alimentares, das bebidas e do tabaco	31	19	6	2	1	1	2	-
DB	Têxtil	3	3	-	-	-	-	-	-
DC	Indústria do couro	-	-	-	-	-	-	-	-
DD	Indústria da madeira e da cortiça	15	10	3	2	-	-	-	-
DE	Pasta de papel e cartão	3	2	-	1	-	-	-	-
DF	Fabricação de coque, produtos petrolíferos	-	-	-	-	-	-	-	-
DG	Produtos químicos, fibras sintéticas ou artificiais	-	-	-	-	-	-	-	-
DH	Artigos de borracha e matérias plásticas	2	1	1	-	-	-	-	-
DI	Outros produtos minerais não metálicos	15	8	2	4	1	-	-	-
DJ	Metalúrgicas de base e produtos metálicos	9	8	1	-	-	-	-	-
DK	Fabricação de máquinas	-	-	-	-	-	-	-	-
DL	Fabricação de equipamento eléctrico e de óptica	-	-	-	-	-	-	-	-
DM	Fabricação de material de transporte	1	1	-	-	-	-	-	-
DN	Outras indústrias transformadoras	-	-	-	-	-	-	-	-
<b>E</b>	<b>ELECTRICIDADE, GÁS E ÁGUA</b>	<b>5</b>	<b>2</b>	<b>1</b>	<b>1</b>	<b>1</b>	-	-	-
<b>F</b>	<b>CONSTRUÇÃO</b>	<b>35</b>	<b>18</b>	<b>7</b>	<b>4</b>	<b>4</b>	-	<b>1</b>	<b>1</b>
<b>G</b>	<b>COMÉRCIO</b>	<b>187</b>	<b>173</b>	<b>12</b>	<b>2</b>	-	-	-	-
50	Comércio, manutenção e reparação de veículos	23	20	3	-	-	-	-	-
51	Comércio por grosso e agentes do comércio	21	16	4	1	-	-	-	-
52	Comércio a retalho, reparação de bens pessoais	143	137	5	1	-	-	-	-
<b>H</b>	<b>ALOJAMENTO E RESTAURAÇÃO</b>	<b>72</b>	<b>69</b>	<b>3</b>	-	-	-	-	-
<b>I</b>	<b>TRANSPORTES E COMUNICAÇÕES</b>	<b>12</b>	<b>8</b>	<b>4</b>	-	-	-	-	-
60/63	Transportes, agências de viagens	9	6	3	-	-	-	-	-
64	Correios e telecomunicações	3	2	1	-	-	-	-	-
<b>J</b>	<b>ACTIVIDADES FINANCEIRAS</b>	<b>14</b>	<b>12</b>	<b>2</b>	-	-	-	-	-
65	Intermediação financeira	12	10	2	-	-	-	-	-
66	Seguros e fundos de pensões	1	1	-	-	-	-	-	-
67	Actividades auxiliares de intermediação financeira	1	1	-	-	-	-	-	-
<b>K</b>	<b>ACTIVIDADES IMOBILIÁRIAS</b>	<b>35</b>	<b>33</b>	<b>2</b>	-	-	-	-	-
70	Actividades imobiliárias	1	1	-	-	-	-	-	-
71	Aluguer de máquinas e de equipamentos	7	7	-	-	-	-	-	-
72	Actividades informáticas e conexas	-	-	-	-	-	-	-	-
73	Investigação e desenvolvimento	-	-	-	-	-	-	-	-
74	Outros serviços prestados às empresas	27	25	2	-	-	-	-	-
<b>M</b>	<b>EDUCAÇÃO</b>	<b>3</b>	<b>3</b>	-	-	-	-	-	-
<b>N</b>	<b>SAÚDE E ACÇÃO SOCIAL</b>	<b>30</b>	<b>25</b>	<b>3</b>	<b>1</b>	-	<b>1</b>	-	-
<b>O</b>	<b>OUTROS SERVIÇOS COLECTIVOS</b>	<b>24</b>	<b>22</b>	<b>1</b>	<b>1</b>	-	-	-	-
90	Saneamento e higiene pública	1	1	-	-	-	-	-	-
91	Actividades associativas diversas	12	10	1	1	-	-	-	-
92	Actividades recreativas	5	5	-	-	-	-	-	-
93	Outras actividades de serviços	6	6	-	-	-	-	-	-
<b>Q</b>	<b>ORGANISMOS INTERNACIONAIS</b>	-	-	-	-	-	-	-	-

**NÚMERO DE PESSOAS AO SERVIÇO NOS ESTABELECIMENTOS, POR ACTIVIDADES, SEGUNDO A DIMENSÃO DO ESTABELECIMENTO, NO CONCELHO DA RIBEIRA GRANDE**

**QUADRO 96**

DIMENSÃO (Pessoas)	TOTAL	< 10	10 a 19	20 a 49	50 a 99	100 a 199	200 a 499	500 e +
ACTIVIDADES (CAE - Rev. 2)								
<b>TOTAL</b>	<b>4 839</b>	<b>1 296</b>	<b>713</b>	<b>626</b>	<b>494</b>	<b>414</b>	<b>761</b>	<b>535</b>
<b>A AGRICULTURA, CAÇA, SILVICULTURA</b>	<b>242</b>	<b>191</b>	<b>51</b>	-	-	-	-	-
<b>B PESCA</b>	<b>11</b>	<b>11</b>	-	-	-	-	-	-
<b>C INDÚSTRIAS EXTRACTIVAS</b>	<b>219</b>	-	-	<b>73</b>	-	<b>146</b>	-	-
<b>D INDÚSTRIAS TRANSFORMADORAS</b>	<b>1 486</b>	<b>188</b>	<b>177</b>	<b>281</b>	<b>155</b>	<b>144</b>	<b>541</b>	-
DA Alimentares, das bebidas e do tabaco	989	80	72	55	97	144	541	-
DB Têxtil	5	5	-	-	-	-	-	-
DC Indústria do couro	-	-	-	-	-	-	-	-
DD Indústria da madeira e da cortiça	133	29	44	60	-	-	-	-
DE Pasta de papel e cartão	43	2	-	41	-	-	-	-
DF Fabricação de coque, produtos petrolíferos	-	-	-	-	-	-	-	-
DG Produtos químicos, fibras sintéticas ou artificiais	-	-	-	-	-	-	-	-
DH Artigos de borracha e matérias plásticas	20	3	17	-	-	-	-	-
DI Outros produtos minerais não metálicos	255	43	29	125	58	-	-	-
DJ Metalúrgicas de base e produtos metálicos	37	22	15	-	-	-	-	-
DK Fabricação de máquinas	-	-	-	-	-	-	-	-
DL Fabricação de equipamento eléctrico e de óptica	-	-	-	-	-	-	-	-
DM Fabricação de material de transporte	4	4	-	-	-	-	-	-
DN Outras indústrias transformadoras	-	-	-	-	-	-	-	-
<b>E ELECTRICIDADE, GÁS E ÁGUA</b>	<b>96</b>	<b>8</b>	<b>13</b>	<b>22</b>	<b>53</b>	-	-	-
<b>F CONSTRUÇÃO</b>	<b>1 317</b>	<b>57</b>	<b>96</b>	<b>123</b>	<b>286</b>	-	<b>220</b>	<b>535</b>
<b>G COMÉRCIO</b>	<b>633</b>	<b>401</b>	<b>158</b>	<b>74</b>	-	-	-	-
50 Comércio, manutenção e reparação de veículos	73	34	39	-	-	-	-	-
51 Comércio por grosso e agentes do comércio	142	44	52	46	-	-	-	-
52 Comércio a retalho, reparação de bens pessoais	418	323	67	28	-	-	-	-
<b>H ALOJAMENTO E RESTAURAÇÃO</b>	<b>168</b>	<b>135</b>	<b>33</b>	-	-	-	-	-
<b>I TRANSPORTES E COMUNICAÇÕES</b>	<b>91</b>	<b>29</b>	<b>62</b>	-	-	-	-	-
60/63 Transportes, agências de viagens	69	26	43	-	-	-	-	-
64 Correios e telecomunicações	22	3	19	-	-	-	-	-
<b>J ACTIVIDADES FINANCEIRAS</b>	<b>73</b>	<b>52</b>	<b>21</b>	-	-	-	-	-
65 Intermediação financeira	68	47	21	-	-	-	-	-
66 Seguros e fundos de pensões	4	4	-	-	-	-	-	-
67 Actividades auxiliares de intermediação financeira	1	1	-	-	-	-	-	-
<b>K ACTIVIDADES IMOBILIÁRIAS</b>	<b>106</b>	<b>72</b>	<b>34</b>	-	-	-	-	-
70 Actividades imobiliárias	1	1	-	-	-	-	-	-
71 Aluguer de máquinas e de equipamentos	18	18	-	-	-	-	-	-
72 Actividades informáticas e conexas	-	-	-	-	-	-	-	-
73 Investigação e desenvolvimento	-	-	-	-	-	-	-	-
74 Outros serviços prestados às empresas	87	53	34	-	-	-	-	-
<b>M EDUCAÇÃO</b>	<b>17</b>	<b>17</b>	-	-	-	-	-	-
<b>N SAÚDE E ACÇÃO SOCIAL</b>	<b>289</b>	<b>92</b>	<b>49</b>	<b>24</b>	-	<b>124</b>	-	-
<b>O OUTROS SERVIÇOS COLECTIVOS</b>	<b>91</b>	<b>43</b>	<b>19</b>	<b>29</b>	-	-	-	-
90 Saneamento e higiene pública	1	1	-	-	-	-	-	-
91 Actividades associativas diversas	62	14	19	29	-	-	-	-
92 Actividades recreativas	10	10	-	-	-	-	-	-
93 Outras actividades de serviços	18	18	-	-	-	-	-	-
<b>Q ORGANISMOS INTERNACIONAIS</b>	-	-	-	-	-	-	-	-

**NÚMERO DE EMPRESAS, POR ACTIVIDADES, SEGUNDO OS ESCALÕES DE VOLUME DE VENDAS DA EMPRESA, NO CONCELHO DA RIBEIRA GRANDE**

**QUADRO 97**

ESCALÕES (Milhares de contos)	TOTAL	< 10	10 a 29	30 a 99	100 a 199	200 a 999	1 000 a 4 999	5 000 a 99 999	Ignorado / / não se aplica
ACTIVIDADES (CAE - Rev. 2)									
<b>TOTAL</b>	<b>457</b>	...	...	...	...	...	...	...	...
A AGRICULTURA, CAÇA, SILVICULTURA	115	32	45	9	-	5	-	-	24
B PESCA	2	...	...	...	...	...	...	...	...
C INDÚSTRIAS EXTRACTIVAS	3	-	-	-	-	2	1	-	-
D INDÚSTRIAS TRANSFORMADORAS	64	15	11	15	4	8	1	1	9
E ELECTRICIDADE, GÁS E ÁGUA	-	-	-	-	-	-	-	-	-
F CONSTRUÇÃO	28	3	3	5	3	7	1	1	5
G COMÉRCIO	117	13	25	34	18	14	2	1	10
H ALOJAMENTO E RESTAURAÇÃO	49	8	25	13	-	-	-	-	3
I TRANSPORTES E COMUNICAÇÕES	8	1	1	3	1	-	-	-	2
J ACTIVIDADES FINANCEIRAS	1	...	...	...	...	...	...	...	...
K ACTIVIDADES IMOBILIÁRIAS	25	16	6	2	-	-	-	-	1
M EDUCAÇÃO	3	2	-	-	-	-	-	-	1
N SAÚDE E ACÇÃO SOCIAL	20	5	3	-	1	1	-	-	10
O OUTROS SERVIÇOS COLECTIVOS	22	5	2	3	-	-	-	-	12
Q ORGANISMOS INTERNACIONAIS	-	-	-	-	-	-	-	-	-



**NÚMERO DE EMPRESAS, POR ACTIVIDADES, SEGUNDO A ANTIGUIDADE DA EMPRESA, NO CONCELHO DA RIBEIRA GRANDE**
**QUADRO 98**

ACTIVIDADES (CAE - Rev. 2)	ANTIGUIDADE (Anos)							
	TOTAL	< 1	1 a 4	5 a 9	10 a 19	20 a 49	50 e +	Ignorada
<b>TOTAL</b>	<b>457</b>	<b>25</b>	<b>109</b>	<b>90</b>	<b>140</b>	<b>64</b>	<b>6</b>	<b>23</b>
<b>A AGRICULTURA, CAÇA, SILVICULTURA</b>	<b>115</b>	<b>6</b>	<b>27</b>	<b>23</b>	<b>34</b>	<b>14</b>	<b>1</b>	<b>10</b>
<b>B PESCA</b>	<b>2</b>	-	-	<b>1</b>	<b>1</b>	-	-	-
<b>C INDÚSTRIAS EXTRACTIVAS</b>	<b>3</b>	-	-	<b>1</b>	<b>2</b>	-	-	-
<b>D INDÚSTRIAS TRANSFORMADORAS</b>	<b>64</b>	<b>4</b>	<b>8</b>	<b>17</b>	<b>23</b>	<b>9</b>	-	<b>3</b>
DA Alimentares, das bebidas e do tabaco	27	2	3	9	10	3	-	-
DB Têxtil	2	-	2	-	-	-	-	-
DC Indústria do couro	-	-	-	-	-	-	-	-
DD Indústria da madeira e da cortiça	12	1	1	2	4	2	-	2
DE Pasta de papel e cartão	3	-	1	2	-	-	-	-
DF Fabricação de coque, produtos petrolíferos	-	-	-	-	-	-	-	-
DG Produtos químicos, fibras sintéticas ou artificiais	-	-	-	-	-	-	-	-
DH Artigos de borracha e matérias plásticas	-	-	-	-	-	-	-	-
DI Outros produtos minerais não metálicos	11	1	-	1	7	2	-	-
DJ Metalúrgicas de base e produtos metálicos	8	-	1	3	2	1	-	1
DK Fabricação de máquinas	-	-	-	-	-	-	-	-
DL Fabricação de equipamento eléctrico e de óptica	-	-	-	-	-	-	-	-
DM Fabricação de material de transporte	1	-	-	-	-	1	-	-
DN Outras indústrias transformadoras	-	-	-	-	-	-	-	-
<b>E ELECTRICIDADE, GÁS E ÁGUA</b>	-	-	-	-	-	-	-	-
<b>F CONSTRUÇÃO</b>	<b>28</b>	<b>3</b>	<b>8</b>	<b>3</b>	<b>8</b>	<b>5</b>	-	<b>1</b>
<b>G COMÉRCIO</b>	<b>117</b>	<b>5</b>	<b>30</b>	<b>19</b>	<b>44</b>	<b>14</b>	-	<b>5</b>
50 Comércio, manutenção e reparação de veículos	18	1	4	2	7	3	-	1
51 Comércio por grosso e agentes do comércio	14	1	4	3	6	-	-	-
52 Comércio a retalho, reparação de bens pessoais	85	3	22	14	31	11	-	4
<b>H ALOJAMENTO E RESTAURAÇÃO</b>	<b>49</b>	<b>4</b>	<b>13</b>	<b>12</b>	<b>12</b>	<b>6</b>	-	<b>2</b>
<b>I TRANSPORTES E COMUNICAÇÕES</b>	<b>8</b>	<b>1</b>	<b>3</b>	-	<b>1</b>	<b>3</b>	-	-
60/63 Transportes, agências de viagens	8	1	3	-	1	3	-	-
64 Correios e telecomunicações	-	-	-	-	-	-	-	-
<b>J ACTIVIDADES FINANCEIRAS</b>	<b>1</b>	-	-	<b>1</b>	-	-	-	-
65 Intermediação financeira	-	-	-	-	-	-	-	-
66 Seguros e fundos de pensões	-	-	-	-	-	-	-	-
67 Actividades auxiliares de intermediação financeira	1	-	-	1	-	-	-	-
<b>K ACTIVIDADES IMOBILIÁRIAS</b>	<b>25</b>	<b>1</b>	<b>9</b>	<b>6</b>	<b>7</b>	<b>2</b>	-	-
70 Actividades imobiliárias	1	-	-	1	-	-	-	-
71 Aluguer de máquinas e de equipamentos	5	-	2	1	1	1	-	-
72 Actividades informáticas e conexas	-	-	-	-	-	-	-	-
73 Investigação e desenvolvimento	-	-	-	-	-	-	-	-
74 Outros serviços prestados às empresas	19	1	7	4	6	1	-	-
<b>M EDUCAÇÃO</b>	<b>3</b>	-	<b>2</b>	-	-	<b>1</b>	-	-
<b>N SAÚDE E ACÇÃO SOCIAL</b>	<b>20</b>	-	<b>7</b>	<b>3</b>	<b>3</b>	<b>4</b>	<b>3</b>	-
<b>O OUTROS SERVIÇOS COLECTIVOS</b>	<b>22</b>	<b>1</b>	<b>2</b>	<b>4</b>	<b>5</b>	<b>6</b>	<b>2</b>	<b>2</b>
90 Saneamento e higiene pública	1	-	-	1	-	-	-	-
91 Actividades associativas diversas	11	-	1	-	2	5	1	2
92 Actividades recreativas	5	1	-	1	1	1	1	-
93 Outras actividades de serviços	5	-	1	2	2	-	-	-
<b>Q ORGANISMOS INTERNACIONAIS</b>	-	-	-	-	-	-	-	-

**NORDESTE**



NÚMERO DE EMPRESAS, POR ACTIVIDADES, SEGUNDO A DIMENSÃO DA EMPRESA, NO CONCELHO DO NORDESTE							QUADRO 99		
DIMENSÃO (Pessoas)	TOTAL	< 10	10 a 19	20 a 49	50 a 99	100 a 199	200 a 499	500 e +	
ACTIVIDADES (CAE - Rev. 2)									
<b>TOTAL</b>	<b>68</b>	<b>60</b>	<b>6</b>	<b>1</b>	<b>1</b>	-	-	-	
<b>A AGRICULTURA, CAÇA, SILVICULTURA</b>	<b>24</b>	<b>24</b>	-	-	-	-	-	-	
<b>B PESCA</b>	-	-	-	-	-	-	-	-	
<b>C INDÚSTRIAS EXTRACTIVAS</b>	-	-	-	-	-	-	-	-	
<b>D INDÚSTRIAS TRANSFORMADORAS</b>	<b>5</b>	<b>2</b>	<b>3</b>	-	-	-	-	-	
DA Alimentares, das bebidas e do tabaco	2	1	1	-	-	-	-	-	
DB Têxtil	-	-	-	-	-	-	-	-	
DC Indústria do couro	-	-	-	-	-	-	-	-	
DD Indústria da madeira e da cortiça	3	1	2	-	-	-	-	-	
DE Pasta de papel e cartão	-	-	-	-	-	-	-	-	
DF Fabricação de coque, produtos petrolíferos	-	-	-	-	-	-	-	-	
DG Produtos químicos, fibras sintéticas ou artificiais	-	-	-	-	-	-	-	-	
DH Artigos de borracha e matérias plásticas	-	-	-	-	-	-	-	-	
DI Outros produtos minerais não metálicos	-	-	-	-	-	-	-	-	
DJ Metalúrgicas de base e produtos metálicos	-	-	-	-	-	-	-	-	
DK Fabricação de máquinas	-	-	-	-	-	-	-	-	
DL Fabricação de equipamento eléctrico e de óptica	-	-	-	-	-	-	-	-	
DM Fabricação de material de transporte	-	-	-	-	-	-	-	-	
DN Outras indústrias transformadoras	-	-	-	-	-	-	-	-	
<b>E ELECTRICIDADE, GÁS E ÁGUA</b>	-	-	-	-	-	-	-	-	
<b>F CONSTRUÇÃO</b>	<b>4</b>	<b>3</b>	-	<b>1</b>	-	-	-	-	
<b>G COMÉRCIO</b>	<b>19</b>	<b>16</b>	<b>3</b>	-	-	-	-	-	
50 Comércio, manutenção e reparação de veículos	3	2	1	-	-	-	-	-	
51 Comércio por grosso e agentes do comércio	4	2	2	-	-	-	-	-	
52 Comércio a retalho, reparação de bens pessoais	12	12	-	-	-	-	-	-	
<b>H ALOJAMENTO E RESTAURAÇÃO</b>	<b>8</b>	<b>8</b>	-	-	-	-	-	-	
<b>I TRANSPORTES E COMUNICAÇÕES</b>	-	-	-	-	-	-	-	-	
60/63 Transportes, agências de viagens	-	-	-	-	-	-	-	-	
64 Correios e telecomunicações	-	-	-	-	-	-	-	-	
<b>J ACTIVIDADES FINANCEIRAS</b>	-	-	-	-	-	-	-	-	
65 Intermediação financeira	-	-	-	-	-	-	-	-	
66 Seguros e fundos de pensões	-	-	-	-	-	-	-	-	
67 Actividades auxiliares de intermediação financeira	-	-	-	-	-	-	-	-	
<b>K ACTIVIDADES IMOBILIÁRIAS</b>	-	-	-	-	-	-	-	-	
70 Actividades imobiliárias	-	-	-	-	-	-	-	-	
71 Aluguer de máquinas e de equipamentos	-	-	-	-	-	-	-	-	
72 Actividades informáticas e conexas	-	-	-	-	-	-	-	-	
73 Investigação e desenvolvimento	-	-	-	-	-	-	-	-	
74 Outros serviços prestados às empresas	-	-	-	-	-	-	-	-	
<b>M EDUCAÇÃO</b>	<b>1</b>	<b>1</b>	-	-	-	-	-	-	
<b>N SAÚDE E ACÇÃO SOCIAL</b>	<b>3</b>	<b>2</b>	-	-	<b>1</b>	-	-	-	
<b>O OUTROS SERVIÇOS COLECTIVOS</b>	<b>4</b>	<b>4</b>	-	-	-	-	-	-	
90 Saneamento e higiene pública	-	-	-	-	-	-	-	-	
91 Actividades associativas diversas	4	4	-	-	-	-	-	-	
92 Actividades recreativas	-	-	-	-	-	-	-	-	
93 Outras actividades de serviços	-	-	-	-	-	-	-	-	
<b>Q ORGANISMOS INTERNACIONAIS</b>	-	-	-	-	-	-	-	-	

**NÚMERO DE PESSOAS AO SERVIÇO NAS EMPRESAS, POR ACTIVIDADES, SEGUNDO A DIMENSÃO DA EMPRESA, NO CONCELHO DO NORDESTE**
**QUADRO 100**

DIMENSÃO (Pessoas)	TOTAL	< 10	10 a 19	20 a 49	50 a 99	100 a 199	200 a 499	500 e +
ACTIVIDADES (CAE - Rev. 2)								
<b>TOTAL</b>	<b>344</b>	<b>165</b>	<b>84</b>	<b>34</b>	<b>61</b>	-	-	-
<b>A AGRICULTURA, CAÇA, SILVICULTURA</b>	<b>34</b>	<b>34</b>	-	-	-	-	-	-
<b>B PESCA</b>	-	-	-	-	-	-	-	-
<b>C INDÚSTRIAS EXTRACTIVAS</b>	-	-	-	-	-	-	-	-
<b>D INDÚSTRIAS TRANSFORMADORAS</b>	<b>47</b>	<b>8</b>	<b>39</b>	-	-	-	-	-
DA Alimentares, das bebidas e do tabaco	17	3	14	-	-	-	-	-
DB Têxtil	-	-	-	-	-	-	-	-
DC Indústria do couro	-	-	-	-	-	-	-	-
DD Indústria da madeira e da cortiça	30	5	25	-	-	-	-	-
DE Pasta de papel e cartão	-	-	-	-	-	-	-	-
DF Fabricação de coque, produtos petrolíferos	-	-	-	-	-	-	-	-
DG Produtos químicos, fibras sintéticas ou artificiais	-	-	-	-	-	-	-	-
DH Artigos de borracha e matérias plásticas	-	-	-	-	-	-	-	-
DI Outros produtos minerais não metálicos	-	-	-	-	-	-	-	-
DJ Metalúrgicas de base e produtos metálicos	-	-	-	-	-	-	-	-
DK Fabricação de máquinas	-	-	-	-	-	-	-	-
DL Fabricação de equipamento eléctrico e de óptica	-	-	-	-	-	-	-	-
DM Fabricação de material de transporte	-	-	-	-	-	-	-	-
DN Outras indústrias transformadoras	-	-	-	-	-	-	-	-
<b>E ELECTRICIDADE, GÁS E ÁGUA</b>	-	-	-	-	-	-	-	-
<b>F CONSTRUÇÃO</b>	<b>49</b>	<b>15</b>	-	<b>34</b>	-	-	-	-
<b>G COMÉRCIO</b>	<b>97</b>	<b>52</b>	<b>45</b>	-	-	-	-	-
50 Comércio, manutenção e reparação de veículos	23	10	13	-	-	-	-	-
51 Comércio por grosso e agentes do comércio	41	9	32	-	-	-	-	-
52 Comércio a retalho, reparação de bens pessoais	33	33	-	-	-	-	-	-
<b>H ALOJAMENTO E RESTAURAÇÃO</b>	<b>28</b>	<b>28</b>	-	-	-	-	-	-
<b>I TRANSPORTES E COMUNICAÇÕES</b>	-	-	-	-	-	-	-	-
60/63 Transportes, agências de viagens	-	-	-	-	-	-	-	-
64 Correios e telecomunicações	-	-	-	-	-	-	-	-
<b>J ACTIVIDADES FINANCEIRAS</b>	-	-	-	-	-	-	-	-
65 Intermediação financeira	-	-	-	-	-	-	-	-
66 Seguros e fundos de pensões	-	-	-	-	-	-	-	-
67 Actividades auxiliares de intermediação financeira	-	-	-	-	-	-	-	-
<b>K ACTIVIDADES IMOBILIÁRIAS</b>	-	-	-	-	-	-	-	-
70 Actividades imobiliárias	-	-	-	-	-	-	-	-
71 Aluguer de máquinas e de equipamentos	-	-	-	-	-	-	-	-
72 Actividades informáticas e conexas	-	-	-	-	-	-	-	-
73 Investigação e desenvolvimento	-	-	-	-	-	-	-	-
74 Outros serviços prestados às empresas	-	-	-	-	-	-	-	-
<b>M EDUCAÇÃO</b>	<b>8</b>	<b>8</b>	-	-	-	-	-	-
<b>N SAÚDE E ACÇÃO SOCIAL</b>	<b>66</b>	<b>5</b>	-	-	<b>61</b>	-	-	-
<b>O OUTROS SERVIÇOS COLECTIVOS</b>	<b>15</b>	<b>15</b>	-	-	-	-	-	-
90 Saneamento e higiene pública	-	-	-	-	-	-	-	-
91 Actividades associativas diversas	15	15	-	-	-	-	-	-
92 Actividades recreativas	-	-	-	-	-	-	-	-
93 Outras actividades de serviços	-	-	-	-	-	-	-	-
<b>Q ORGANISMOS INTERNACIONAIS</b>	-	-	-	-	-	-	-	-

**NÚMERO DE ESTABELECIMENTOS, POR ACTIVIDADES, SEGUNDO A DIMENSÃO DO ESTABELECIMENTO, NO CONCELHO DO NORDESTE**
**QUADRO 101**

DIMENSÃO (Pessoas)		TOTAL	< 10	10 a 19	20 a 49	50 a 99	100 a 199	200 a 499	500 e +
ACTIVIDADES (CAE - Rev. 2)									
<b>TOTAL</b>		<b>98</b>	<b>87</b>	<b>8</b>	<b>3</b>	-	-	-	-
<b>A</b>	<b>AGRICULTURA, CAÇA, SILVICULTURA</b>	<b>26</b>	<b>26</b>	-	-	-	-	-	-
<b>B</b>	<b>PESCA</b>	<b>1</b>	-	<b>1</b>	-	-	-	-	-
<b>C</b>	<b>INDÚSTRIAS EXTRACTIVAS</b>	-	-	-	-	-	-	-	-
<b>D</b>	<b>INDÚSTRIAS TRANSFORMADORAS</b>	<b>6</b>	<b>2</b>	<b>4</b>	-	-	-	-	-
DA	Alimentares, das bebidas e do tabaco	2	1	1	-	-	-	-	-
DB	Têxtil	-	-	-	-	-	-	-	-
DC	Indústria do couro	-	-	-	-	-	-	-	-
DD	Indústria da madeira e da cortiça	3	1	2	-	-	-	-	-
DE	Pasta de papel e cartão	-	-	-	-	-	-	-	-
DF	Fabricação de coque, produtos petrolíferos	-	-	-	-	-	-	-	-
DG	Produtos químicos, fibras sintéticas ou artificiais	-	-	-	-	-	-	-	-
DH	Artigos de borracha e matérias plásticas	-	-	-	-	-	-	-	-
DI	Outros produtos minerais não metálicos	1	-	1	-	-	-	-	-
DJ	Metalúrgicas de base e produtos metálicos	-	-	-	-	-	-	-	-
DK	Fabricação de máquinas	-	-	-	-	-	-	-	-
DL	Fabricação de equipamento eléctrico e de óptica	-	-	-	-	-	-	-	-
DM	Fabricação de material de transporte	-	-	-	-	-	-	-	-
DN	Outras indústrias transformadoras	-	-	-	-	-	-	-	-
<b>E</b>	<b>ELECTRICIDADE, GÁS E ÁGUA</b>	<b>1</b>	<b>1</b>	-	-	-	-	-	-
<b>F</b>	<b>CONSTRUÇÃO</b>	<b>4</b>	<b>3</b>	-	<b>1</b>	-	-	-	-
<b>G</b>	<b>COMÉRCIO</b>	<b>30</b>	<b>27</b>	<b>3</b>	-	-	-	-	-
50	Comércio, manutenção e reparação de veículos	3	2	1	-	-	-	-	-
51	Comércio por grosso e agentes do comércio	7	5	2	-	-	-	-	-
52	Comércio a retalho, reparação de bens pessoais	20	20	-	-	-	-	-	-
<b>H</b>	<b>ALOJAMENTO E RESTAURAÇÃO</b>	<b>7</b>	<b>7</b>	-	-	-	-	-	-
<b>I</b>	<b>TRANSPORTES E COMUNICAÇÕES</b>	<b>2</b>	<b>2</b>	-	-	-	-	-	-
60/63	Transportes, agências de viagens	-	-	-	-	-	-	-	-
64	Correios e telecomunicações	2	2	-	-	-	-	-	-
<b>J</b>	<b>ACTIVIDADES FINANCEIRAS</b>	<b>5</b>	<b>5</b>	-	-	-	-	-	-
65	Intermediação financeira	4	4	-	-	-	-	-	-
66	Seguros e fundos de pensões	1	1	-	-	-	-	-	-
67	Actividades auxiliares de intermediação financeira	-	-	-	-	-	-	-	-
<b>K</b>	<b>ACTIVIDADES IMOBILIÁRIAS</b>	<b>1</b>	<b>1</b>	-	-	-	-	-	-
70	Actividades imobiliárias	-	-	-	-	-	-	-	-
71	Aluguer de máquinas e de equipamentos	-	-	-	-	-	-	-	-
72	Actividades informáticas e conexas	-	-	-	-	-	-	-	-
73	Investigação e desenvolvimento	-	-	-	-	-	-	-	-
74	Outros serviços prestados às empresas	1	1	-	-	-	-	-	-
<b>M</b>	<b>EDUCAÇÃO</b>	<b>1</b>	<b>1</b>	-	-	-	-	-	-
<b>N</b>	<b>SAÚDE E ACÇÃO SOCIAL</b>	<b>10</b>	<b>8</b>	-	<b>2</b>	-	-	-	-
<b>O</b>	<b>OUTROS SERVIÇOS COLECTIVOS</b>	<b>4</b>	<b>4</b>	-	-	-	-	-	-
90	Saneamento e higiene pública	-	-	-	-	-	-	-	-
91	Actividades associativas diversas	4	4	-	-	-	-	-	-
92	Actividades recreativas	-	-	-	-	-	-	-	-
93	Outras actividades de serviços	-	-	-	-	-	-	-	-
<b>Q</b>	<b>ORGANISMOS INTERNACIONAIS</b>	-	-	-	-	-	-	-	-

**NÚMERO DE PESSOAS AO SERVIÇO NOS ESTABELECIMENTOS, POR ACTIVIDADES, SEGUNDO A DIMENSÃO DO ESTABELECIMENTO, NO CONCELHO DO NORDESTE**
**QUADRO 102**

DIMENSÃO (Pessoas)		TOTAL	< 10	10 a 19	20 a 49	50 a 99	100 a 199	200 a 499	500 e +
ACTIVIDADES (CAE - Rev. 2)									
<b>TOTAL</b>		<b>398</b>	<b>208</b>	<b>107</b>	<b>83</b>	-	-	-	-
<b>A</b>	<b>AGRICULTURA, CAÇA, SILVICULTURA</b>	<b>35</b>	<b>35</b>	-	-	-	-	-	-
<b>B</b>	<b>PESCA</b>	<b>15</b>	-	<b>15</b>	-	-	-	-	-
<b>C</b>	<b>INDÚSTRIAS EXTRACTIVAS</b>	-	-	-	-	-	-	-	-
<b>D</b>	<b>INDÚSTRIAS TRANSFORMADORAS</b>	<b>58</b>	<b>8</b>	<b>50</b>	-	-	-	-	-
DA	Alimentares, das bebidas e do tabaco	17	3	14	-	-	-	-	-
DB	Têxtil	-	-	-	-	-	-	-	-
DC	Indústria do couro	-	-	-	-	-	-	-	-
DD	Indústria da madeira e da cortiça	30	5	25	-	-	-	-	-
DE	Pasta de papel e cartão	-	-	-	-	-	-	-	-
DF	Fabricação de coque, produtos petrolíferos	-	-	-	-	-	-	-	-
DG	Produtos químicos, fibras sintéticas ou artificiais	-	-	-	-	-	-	-	-
DH	Artigos de borracha e matérias plásticas	-	-	-	-	-	-	-	-
DI	Outros produtos minerais não metálicos	11	-	11	-	-	-	-	-
DJ	Metalúrgicas de base e produtos metálicos	-	-	-	-	-	-	-	-
DK	Fabricação de máquinas	-	-	-	-	-	-	-	-
DL	Fabricação de equipamento eléctrico e de óptica	-	-	-	-	-	-	-	-
DM	Fabricação de material de transporte	-	-	-	-	-	-	-	-
DN	Outras indústrias transformadoras	-	-	-	-	-	-	-	-
<b>E</b>	<b>ELECTRICIDADE, GÁS E ÁGUA</b>	<b>4</b>	<b>4</b>	-	-	-	-	-	-
<b>F</b>	<b>CONSTRUÇÃO</b>	<b>49</b>	<b>15</b>	-	<b>34</b>	-	-	-	-
<b>G</b>	<b>COMÉRCIO</b>	<b>103</b>	<b>61</b>	<b>42</b>	-	-	-	-	-
50	Comércio, manutenção e reparação de veículos	22	10	12	-	-	-	-	-
51	Comércio por grosso e agentes do comércio	40	10	30	-	-	-	-	-
52	Comércio a retalho, reparação de bens pessoais	41	41	-	-	-	-	-	-
<b>H</b>	<b>ALOJAMENTO E RESTAURAÇÃO</b>	<b>23</b>	<b>23</b>	-	-	-	-	-	-
<b>I</b>	<b>TRANSPORTES E COMUNICAÇÕES</b>	<b>6</b>	<b>6</b>	-	-	-	-	-	-
60/63	Transportes, agências de viagens	-	-	-	-	-	-	-	-
64	Correios e telecomunicações	6	6	-	-	-	-	-	-
<b>J</b>	<b>ACTIVIDADES FINANCEIRAS</b>	<b>19</b>	<b>19</b>	-	-	-	-	-	-
65	Intermediação financeira	18	18	-	-	-	-	-	-
66	Seguros e fundos de pensões	1	1	-	-	-	-	-	-
67	Actividades auxiliares de intermediação financeira	-	-	-	-	-	-	-	-
<b>K</b>	<b>ACTIVIDADES IMOBILIÁRIAS</b>	<b>2</b>	<b>2</b>	-	-	-	-	-	-
70	Actividades imobiliárias	-	-	-	-	-	-	-	-
71	Aluguer de máquinas e de equipamentos	-	-	-	-	-	-	-	-
72	Actividades informáticas e conexas	-	-	-	-	-	-	-	-
73	Investigação e desenvolvimento	-	-	-	-	-	-	-	-
74	Outros serviços prestados às empresas	2	2	-	-	-	-	-	-
<b>M</b>	<b>EDUCAÇÃO</b>	<b>8</b>	<b>8</b>	-	-	-	-	-	-
<b>N</b>	<b>SAÚDE E ACÇÃO SOCIAL</b>	<b>61</b>	<b>12</b>	-	<b>49</b>	-	-	-	-
<b>O</b>	<b>OUTROS SERVIÇOS COLECTIVOS</b>	<b>15</b>	<b>15</b>	-	-	-	-	-	-
90	Saneamento e higiene pública	-	-	-	-	-	-	-	-
91	Actividades associativas diversas	15	15	-	-	-	-	-	-
92	Actividades recreativas	-	-	-	-	-	-	-	-
93	Outras actividades de serviços	-	-	-	-	-	-	-	-
<b>Q</b>	<b>ORGANISMOS INTERNACIONAIS</b>	-	-	-	-	-	-	-	-

**NÚMERO DE EMPRESAS, POR ACTIVIDADES, SEGUNDO OS ESCALÕES DE VOLUME DE VENDAS DA EMPRESA, NO CONCELHO DO NORDESTE**

**QUADRO 103**

ESCALÕES (Milhares de contos)	TOTAL	< 10	10 a 29	30 a 99	100 a 199	200 a 999	1 000 a 4 999	5 000 a 99 999	Ignorado / / não se aplica
ACTIVIDADES (CAE - Rev. 2)									
<b>TOTAL</b>	<b>68</b>	<b>9</b>	<b>25</b>	<b>10</b>	<b>6</b>	<b>5</b>	<b>-</b>	<b>-</b>	<b>13</b>
A AGRICULTURA, CAÇA, SILVICULTURA	24	7	10	1	-	-	-	-	6
B PESCA	-	-	-	-	-	-	-	-	-
C INDÚSTRIAS EXTRACTIVAS	-	-	-	-	-	-	-	-	-
D INDÚSTRIAS TRANSFORMADORAS	5	-	3	2	-	-	-	-	-
E ELECTRICIDADE, GÁS E ÁGUA	-	-	-	-	-	-	-	-	-
F CONSTRUÇÃO	4	-	-	1	1	1	-	-	1
G COMÉRCIO	19	1	4	6	5	3	-	-	-
H ALOJAMENTO E RESTAURAÇÃO	8	1	7	-	-	-	-	-	-
I TRANSPORTES E COMUNICAÇÕES	-	-	-	-	-	-	-	-	-
J ACTIVIDADES FINANCEIRAS	-	-	-	-	-	-	-	-	-
K ACTIVIDADES IMOBILIÁRIAS	-	-	-	-	-	-	-	-	-
M EDUCAÇÃO	1	-	-	-	-	-	-	-	1
N SAÚDE E ACÇÃO SOCIAL	3	-	1	-	-	1	-	-	1
O OUTROS SERVIÇOS COLECTIVOS	4	-	-	-	-	-	-	-	4
Q ORGANISMOS INTERNACIONAIS	-	-	-	-	-	-	-	-	-



**NÚMERO DE EMPRESAS, POR ACTIVIDADES, SEGUNDO A ANTIGUIDADE DA EMPRESA, NO CONCELHO DO NORDESTE**
**QUADRO 104**

ACTIVIDADES (CAE - Rev. 2)	ANTIGUIDADE (Anos)							
	TOTAL	< 1	1 a 4	5 a 9	10 a 19	20 a 49	50 e +	Ignorada
<b>TOTAL</b>	<b>68</b>	-	<b>10</b>	<b>13</b>	<b>25</b>	<b>14</b>	<b>1</b>	<b>5</b>
<b>A AGRICULTURA, CAÇA, SILVICULTURA</b>	<b>24</b>	-	<b>4</b>	<b>4</b>	<b>7</b>	<b>5</b>	-	<b>4</b>
<b>B PESCA</b>	-	-	-	-	-	-	-	-
<b>C INDÚSTRIAS EXTRACTIVAS</b>	-	-	-	-	-	-	-	-
<b>D INDÚSTRIAS TRANSFORMADORAS</b>	<b>5</b>	-	<b>1</b>	<b>1</b>	<b>3</b>	-	-	-
DA Alimentares, das bebidas e do tabaco	2	-	-	-	2	-	-	-
DB Têxtil	-	-	-	-	-	-	-	-
DC Indústria do couro	-	-	-	-	-	-	-	-
DD Indústria da madeira e da cortiça	3	-	1	1	1	-	-	-
DE Pasta de papel e cartão	-	-	-	-	-	-	-	-
DF Fabricação de coque, produtos petrolíferos	-	-	-	-	-	-	-	-
DG Produtos químicos, fibras sintéticas ou artificiais	-	-	-	-	-	-	-	-
DH Artigos de borracha e matérias plásticas	-	-	-	-	-	-	-	-
DI Outros produtos minerais não metálicos	-	-	-	-	-	-	-	-
DJ Metalúrgicas de base e produtos metálicos	-	-	-	-	-	-	-	-
DK Fabricação de máquinas	-	-	-	-	-	-	-	-
DL Fabricação de equipamento eléctrico e de óptica	-	-	-	-	-	-	-	-
DM Fabricação de material de transporte	-	-	-	-	-	-	-	-
3D-N12Outras indústrias transformadoras	-	-	-	-	-	-	-	-
<b>E ELECTRICIDADE, GÁS E ÁGUA</b>	-	-	-	-	-	-	-	-
<b>F CONSTRUÇÃO</b>	<b>4</b>	-	<b>1</b>	<b>1</b>	<b>2</b>	-	-	-
<b>G COMÉRCIO</b>	<b>19</b>	-	<b>2</b>	<b>5</b>	<b>7</b>	<b>5</b>	-	-
50 Comércio, manutenção e reparação de veículos	3	-	1	1	1	-	-	-
51 Comércio por grosso e agentes do comércio	4	-	-	1	1	2	-	-
52 Comércio a retalho, reparação de bens pessoais	12	-	1	3	5	3	-	-
<b>H ALOJAMENTO E RESTAURAÇÃO</b>	<b>8</b>	-	-	<b>2</b>	<b>5</b>	<b>1</b>	-	-
<b>I TRANSPORTES E COMUNICAÇÕES</b>	-	-	-	-	-	-	-	-
60/63 Transportes, agências de viagens	-	-	-	-	-	-	-	-
64 Correios e telecomunicações	-	-	-	-	-	-	-	-
<b>J ACTIVIDADES FINANCEIRAS</b>	-	-	-	-	-	-	-	-
65 Intermediação financeira	-	-	-	-	-	-	-	-
66 Seguros e fundos de pensões	-	-	-	-	-	-	-	-
67 Actividades auxiliares de intermediação financeira	-	-	-	-	-	-	-	-
<b>K ACTIVIDADES IMOBILIÁRIAS</b>	-	-	-	-	-	-	-	-
70 Actividades imobiliárias	-	-	-	-	-	-	-	-
71 Aluguer de máquinas e de equipamentos	-	-	-	-	-	-	-	-
72 Actividades informáticas e conexas	-	-	-	-	-	-	-	-
73 Investigação e desenvolvimento	-	-	-	-	-	-	-	-
74 Outros serviços prestados às empresas	-	-	-	-	-	-	-	-
<b>M EDUCAÇÃO</b>	<b>1</b>	-	<b>1</b>	-	-	-	-	-
<b>N SAÚDE E ACÇÃO SOCIAL</b>	<b>3</b>	-	<b>1</b>	-	-	<b>1</b>	<b>1</b>	-
<b>O OUTROS SERVIÇOS COLECTIVOS</b>	<b>4</b>	-	-	-	<b>1</b>	<b>2</b>	-	<b>1</b>
90 Saneamento e higiene pública	-	-	-	-	-	-	-	-
91 Actividades associativas diversas	4	-	-	-	1	2	-	1
92 Actividades recreativas	-	-	-	-	-	-	-	-
93 Outras actividades de serviços	-	-	-	-	-	-	-	-
<b>Q ORGANISMOS INTERNACIONAIS</b>	-	-	-	-	-	-	-	-

**ANGRA DO HEROÍSMO**



**NÚMERO DE EMPRESAS, POR ACTIVIDADES, SEGUNDO A DIMENSÃO DA EMPRESA,  
NO CONCELHO DE ANGRA DO HEROÍSMO**
**QUADRO 105**

DIMENSÃO (Pessoas)		TOTAL	< 10	10 a 19	20 a 49	50 a 99	100 a 199	200 a 499	500 e +
ACTIVIDADES (CAE - Rev. 2)									
<b>TOTAL</b>		<b>817</b>	<b>692</b>	<b>77</b>	<b>33</b>	<b>10</b>	<b>3</b>	<b>2</b>	<b>-</b>
<b>A</b>	<b>AGRICULTURA, CAÇA, SILVICULTURA</b>	<b>101</b>	<b>99</b>	<b>1</b>	<b>1</b>	<b>-</b>	<b>-</b>	<b>-</b>	<b>-</b>
<b>B</b>	<b>PESCA</b>	<b>-</b>	<b>-</b>	<b>-</b>	<b>-</b>	<b>-</b>	<b>-</b>	<b>-</b>	<b>-</b>
<b>C</b>	<b>INDÚSTRIAS EXTRACTIVAS</b>	<b>2</b>	<b>1</b>	<b>1</b>	<b>-</b>	<b>-</b>	<b>-</b>	<b>-</b>	<b>-</b>
<b>D</b>	<b>INDÚSTRIAS TRANSFORMADORAS</b>	<b>78</b>	<b>53</b>	<b>15</b>	<b>6</b>	<b>2</b>	<b>1</b>	<b>1</b>	<b>-</b>
DA	Alimentares, das bebidas e do tabaco	18	8	5	2	1	1	1	-
DB	Têxtil	6	4	2	-	-	-	-	-
DC	Indústria do couro	-	-	-	-	-	-	-	-
DD	Indústria da madeira e da cortiça	15	13	2	-	-	-	-	-
DE	Pasta de papel e cartão	7	4	1	2	-	-	-	-
DF	Fabricação de coque, produtos petrolíferos	-	-	-	-	-	-	-	-
DG	Produtos químicos, fibras sintéticas ou artificiais	-	-	-	-	-	-	-	-
DH	Artigos de borracha e matérias plásticas	1	1	-	-	-	-	-	-
DI	Outros produtos minerais não metálicos	6	3	1	1	1	-	-	-
DJ	Metalúrgicas de base e produtos metálicos	19	16	2	1	-	-	-	-
DK	Fabricação de máquinas	2	2	-	-	-	-	-	-
DL	Fabricação de equipamento eléctrico e de óptica	1	1	-	-	-	-	-	-
DM	Fabricação de material de transporte	1	1	-	-	-	-	-	-
DN	Outras indústrias transformadoras	2	-	2	-	-	-	-	-
<b>E</b>	<b>ELECTRICIDADE, GÁS E ÁGUA</b>	<b>-</b>	<b>-</b>	<b>-</b>	<b>-</b>	<b>-</b>	<b>-</b>	<b>-</b>	<b>-</b>
<b>F</b>	<b>CONSTRUÇÃO</b>	<b>77</b>	<b>57</b>	<b>12</b>	<b>5</b>	<b>3</b>	<b>-</b>	<b>-</b>	<b>-</b>
<b>G</b>	<b>COMÉRCIO</b>	<b>283</b>	<b>246</b>	<b>24</b>	<b>11</b>	<b>1</b>	<b>1</b>	<b>-</b>	<b>-</b>
50	Comércio, manutenção e reparação de veículos	49	36	8	5	-	-	-	-
51	Comércio por grosso e agentes do comércio	35	24	4	6	-	1	-	-
52	Comércio a retalho, reparação de bens pessoais	199	186	12	-	1	-	-	-
<b>H</b>	<b>ALOJAMENTO E RESTAURAÇÃO</b>	<b>94</b>	<b>83</b>	<b>8</b>	<b>2</b>	<b>1</b>	<b>-</b>	<b>-</b>	<b>-</b>
<b>I</b>	<b>TRANSPORTES E COMUNICAÇÕES</b>	<b>19</b>	<b>12</b>	<b>5</b>	<b>1</b>	<b>-</b>	<b>1</b>	<b>-</b>	<b>-</b>
60/63	Transportes, agências de viagens	19	12	5	1	-	1	-	-
64	Correios e telecomunicações	-	-	-	-	-	-	-	-
<b>J</b>	<b>ACTIVIDADES FINANCEIRAS</b>	<b>1</b>	<b>-</b>	<b>-</b>	<b>-</b>	<b>1</b>	<b>-</b>	<b>-</b>	<b>-</b>
65	Intermediação financeira	1	-	-	-	1	-	-	-
66	Seguros e fundos de pensões	-	-	-	-	-	-	-	-
67	Actividades auxiliares de intermediação financeira	-	-	-	-	-	-	-	-
<b>K</b>	<b>ACTIVIDADES IMOBILIÁRIAS</b>	<b>50</b>	<b>47</b>	<b>1</b>	<b>1</b>	<b>1</b>	<b>-</b>	<b>-</b>	<b>-</b>
70	Actividades imobiliárias	1	1	-	-	-	-	-	-
71	Aluguer de máquinas e de equipamentos	8	7	1	-	-	-	-	-
72	Actividades informáticas e conexas	2	2	-	-	-	-	-	-
73	Investigação e desenvolvimento	-	-	-	-	-	-	-	-
74	Outros serviços prestados às empresas	39	37	-	1	1	-	-	-
<b>M</b>	<b>EDUCAÇÃO</b>	<b>6</b>	<b>4</b>	<b>1</b>	<b>1</b>	<b>-</b>	<b>-</b>	<b>-</b>	<b>-</b>
<b>N</b>	<b>SAÚDE E ACÇÃO SOCIAL</b>	<b>54</b>	<b>41</b>	<b>6</b>	<b>5</b>	<b>1</b>	<b>-</b>	<b>1</b>	<b>-</b>
<b>O</b>	<b>OUTROS SERVIÇOS COLECTIVOS</b>	<b>52</b>	<b>49</b>	<b>3</b>	<b>-</b>	<b>-</b>	<b>-</b>	<b>-</b>	<b>-</b>
90	Saneamento e higiene pública	-	-	-	-	-	-	-	-
91	Actividades associativas diversas	21	19	2	-	-	-	-	-
92	Actividades recreativas	14	13	1	-	-	-	-	-
93	Outras actividades de serviços	17	17	-	-	-	-	-	-
<b>Q</b>	<b>ORGANISMOS INTERNACIONAIS</b>	<b>-</b>	<b>-</b>	<b>-</b>	<b>-</b>	<b>-</b>	<b>-</b>	<b>-</b>	<b>-</b>

**NÚMERO DE PESSOAS AO SERVIÇO NAS EMPRESAS, POR ACTIVIDADES, SEGUNDO A DIMENSÃO DA EMPRESA, NO CONCELHO DE ANGRA DO HEROÍSMO**
**QUADRO 106**

DIMENSÃO (Pessoas)		TOTAL	< 10	10 a 19	20 a 49	50 a 99	100 a 199	200 a 499	500 e +
ACTIVIDADES (CAE - Rev. 2)									
<b>TOTAL</b>		<b>5 516</b>	<b>2 097</b>	<b>1 052</b>	<b>922</b>	<b>643</b>	<b>391</b>	<b>411</b>	<b>-</b>
<b>A</b>	<b>AGRICULTURA, CAÇA, SILVICULTURA</b>	<b>189</b>	<b>151</b>	<b>18</b>	<b>20</b>	-	-	-	-
<b>B</b>	<b>PESCA</b>	-	-	-	-	-	-	-	-
<b>C</b>	<b>INDÚSTRIAS EXTRACTIVAS</b>	<b>23</b>	<b>4</b>	<b>19</b>	-	-	-	-	-
<b>D</b>	<b>INDÚSTRIAS TRANSFORMADORAS</b>	<b>1 015</b>	<b>185</b>	<b>210</b>	<b>153</b>	<b>116</b>	<b>147</b>	<b>204</b>	-
DA	Alimentares, das bebidas e do tabaco	569	32	77	54	55	147	204	-
DB	Têxtil	44	20	24	-	-	-	-	-
DC	Indústria do couro	-	-	-	-	-	-	-	-
DD	Indústria da madeira e da cortiça	56	34	22	-	-	-	-	-
DE	Pasta de papel e cartão	91	16	17	58	-	-	-	-
DF	Fabricação de coque, produtos petrolíferos	-	-	-	-	-	-	-	-
DG	Produtos químicos, fibras sintéticas ou artificiais	-	-	-	-	-	-	-	-
DH	Artigos de borracha e matérias plásticas	6	6	-	-	-	-	-	-
DI	Outros produtos minerais não metálicos	109	8	19	21	61	-	-	-
DJ	Metalúrgicas de base e produtos metálicos	111	60	31	20	-	-	-	-
DK	Fabricação de máquinas	4	4	-	-	-	-	-	-
DL	Fabricação de equipamento eléctrico e de óptica	2	2	-	-	-	-	-	-
DM	Fabricação de material de transporte	3	3	-	-	-	-	-	-
DN	Outras indústrias transformadoras	20	-	20	-	-	-	-	-
<b>E</b>	<b>ELECTRICIDADE, GÁS E ÁGUA</b>	-	-	-	-	-	-	-	-
<b>F</b>	<b>CONSTRUÇÃO</b>	<b>685</b>	<b>215</b>	<b>169</b>	<b>127</b>	<b>174</b>	-	-	-
<b>G</b>	<b>COMÉRCIO</b>	<b>1 642</b>	<b>810</b>	<b>304</b>	<b>343</b>	<b>53</b>	<b>132</b>	-	-
50	Comércio, manutenção e reparação de veículos	390	115	106	169	-	-	-	-
51	Comércio por grosso e agentes do comércio	459	108	45	174	-	132	-	-
52	Comércio a retalho, reparação de bens pessoais	793	587	153	-	53	-	-	-
<b>H</b>	<b>ALOJAMENTO E RESTAURAÇÃO</b>	<b>493</b>	<b>286</b>	<b>102</b>	<b>55</b>	<b>50</b>	-	-	-
<b>I</b>	<b>TRANSPORTES E COMUNICAÇÕES</b>	<b>254</b>	<b>49</b>	<b>73</b>	<b>20</b>	-	<b>112</b>	-	-
60/63	Transportes, agências de viagens	254	49	73	20	-	112	-	-
64	Correios e telecomunicações	-	-	-	-	-	-	-	-
<b>J</b>	<b>ACTIVIDADES FINANCEIRAS</b>	<b>74</b>	-	-	-	<b>74</b>	-	-	-
65	Intermediação financeira	74	-	-	-	74	-	-	-
66	Seguros e fundos de pensões	-	-	-	-	-	-	-	-
67	Actividades auxiliares de intermediação financeira	-	-	-	-	-	-	-	-
<b>K</b>	<b>ACTIVIDADES IMOBILIÁRIAS</b>	<b>264</b>	<b>134</b>	<b>19</b>	<b>23</b>	<b>88</b>	-	-	-
70	Actividades imobiliárias	2	2	-	-	-	-	-	-
71	Aluguer de máquinas e de equipamentos	46	27	19	-	-	-	-	-
72	Actividades informáticas e conexas	7	7	-	-	-	-	-	-
73	Investigação e desenvolvimento	-	-	-	-	-	-	-	-
74	Outros serviços prestados às empresas	209	98	-	23	88	-	-	-
<b>M</b>	<b>EDUCAÇÃO</b>	<b>42</b>	<b>12</b>	<b>10</b>	<b>20</b>	-	-	-	-
<b>N</b>	<b>SAÚDE E ACÇÃO SOCIAL</b>	<b>659</b>	<b>114</b>	<b>89</b>	<b>161</b>	<b>88</b>	-	<b>207</b>	-
<b>O</b>	<b>OUTROS SERVIÇOS COLECTIVOS</b>	<b>176</b>	<b>137</b>	<b>39</b>	-	-	-	-	-
90	Saneamento e higiene pública	-	-	-	-	-	-	-	-
91	Actividades associativas diversas	78	51	27	-	-	-	-	-
92	Actividades recreativas	40	28	12	-	-	-	-	-
93	Outras actividades de serviços	58	58	-	-	-	-	-	-
<b>Q</b>	<b>ORGANISMOS INTERNACIONAIS</b>	-	-	-	-	-	-	-	-

**NÚMERO DE ESTABELECIMENTOS, POR ACTIVIDADES, SEGUNDO A DIMENSÃO DO ESTABELECIMENTO, NO CONCELHO DE ANGRA DO HEROÍSMO**
**QUADRO 107**

DIMENSÃO (Pessoas)		TOTAL	< 10	10 a 19	20 a 49	50 a 99	100 a 199	200 a 499	500 e +
ACTIVIDADES (CAE - Rev. 2)									
<b>TOTAL</b>		<b>1 060</b>	<b>902</b>	<b>96</b>	<b>44</b>	<b>12</b>	<b>5</b>	<b>1</b>	<b>-</b>
<b>A</b>	<b>AGRICULTURA, CAÇA, SILVICULTURA</b>	<b>107</b>	<b>105</b>	<b>1</b>	<b>1</b>	<b>-</b>	<b>-</b>	<b>-</b>	<b>-</b>
<b>B</b>	<b>PESCA</b>	<b>-</b>	<b>-</b>	<b>-</b>	<b>-</b>	<b>-</b>	<b>-</b>	<b>-</b>	<b>-</b>
<b>C</b>	<b>INDÚSTRIAS EXTRACTIVAS</b>	<b>2</b>	<b>1</b>	<b>1</b>	<b>-</b>	<b>-</b>	<b>-</b>	<b>-</b>	<b>-</b>
<b>D</b>	<b>INDÚSTRIAS TRANSFORMADORAS</b>	<b>88</b>	<b>61</b>	<b>15</b>	<b>8</b>	<b>2</b>	<b>2</b>	<b>-</b>	<b>-</b>
DA	Alimentares, das bebidas e do tabaco	22	10	5	3	2	2	-	-
DB	Têxtil	6	4	2	-	-	-	-	-
DC	Indústria do couro	-	-	-	-	-	-	-	-
DD	Indústria da madeira e da cortiça	17	15	2	-	-	-	-	-
DE	Pasta de papel e cartão	9	6	1	2	-	-	-	-
DF	Fabricação de coque, produtos petrolíferos	-	-	-	-	-	-	-	-
DG	Produtos químicos, fibras sintéticas ou artificiais	-	-	-	-	-	-	-	-
DH	Artigos de borracha e matérias plásticas	1	1	-	-	-	-	-	-
DI	Outros produtos minerais não metálicos	8	5	1	2	-	-	-	-
DJ	Metalúrgicas de base e produtos metálicos	19	16	2	1	-	-	-	-
DK	Fabricação de máquinas	2	2	-	-	-	-	-	-
DL	Fabricação de equipamento eléctrico e de óptica	1	1	-	-	-	-	-	-
DM	Fabricação de material de transporte	1	1	-	-	-	-	-	-
DN	Outras indústrias transformadoras	2	-	2	-	-	-	-	-
<b>E</b>	<b>ELECTRICIDADE, GÁS E ÁGUA</b>	<b>6</b>	<b>3</b>	<b>2</b>	<b>1</b>	<b>-</b>	<b>-</b>	<b>-</b>	<b>-</b>
<b>F</b>	<b>CONSTRUÇÃO</b>	<b>97</b>	<b>66</b>	<b>19</b>	<b>7</b>	<b>4</b>	<b>-</b>	<b>1</b>	<b>-</b>
<b>G</b>	<b>COMÉRCIO</b>	<b>370</b>	<b>331</b>	<b>28</b>	<b>9</b>	<b>1</b>	<b>1</b>	<b>-</b>	<b>-</b>
50	Comércio, manutenção e reparação de veículos	61	49	7	5	-	-	-	-
51	Comércio por grosso e agentes do comércio	55	42	10	2	1	-	-	-
52	Comércio a retalho, reparação de bens pessoais	254	240	11	2	-	1	-	-
<b>H</b>	<b>ALOJAMENTO E RESTAURAÇÃO</b>	<b>114</b>	<b>102</b>	<b>11</b>	<b>1</b>	<b>-</b>	<b>-</b>	<b>-</b>	<b>-</b>
<b>I</b>	<b>TRANSPORTES E COMUNICAÇÕES</b>	<b>36</b>	<b>28</b>	<b>3</b>	<b>4</b>	<b>-</b>	<b>1</b>	<b>-</b>	<b>-</b>
60/63	Transportes, agências de viagens	30	25	2	2	-	1	-	-
64	Correios e telecomunicações	6	3	1	2	-	-	-	-
<b>J</b>	<b>ACTIVIDADES FINANCEIRAS</b>	<b>20</b>	<b>13</b>	<b>5</b>	<b>2</b>	<b>-</b>	<b>-</b>	<b>-</b>	<b>-</b>
65	Intermediação financeira	16	9	5	2	-	-	-	-
66	Seguros e fundos de pensões	4	4	-	-	-	-	-	-
67	Actividades auxiliares de intermediação financeira	-	-	-	-	-	-	-	-
<b>K</b>	<b>ACTIVIDADES IMOBILIÁRIAS</b>	<b>76</b>	<b>71</b>	<b>2</b>	<b>1</b>	<b>2</b>	<b>-</b>	<b>-</b>	<b>-</b>
70	Actividades imobiliárias	1	1	-	-	-	-	-	-
71	Aluguer de máquinas e de equipamentos	13	12	1	-	-	-	-	-
72	Actividades informáticas e conexas	3	3	-	-	-	-	-	-
73	Investigação e desenvolvimento	-	-	-	-	-	-	-	-
74	Outros serviços prestados às empresas	59	55	1	1	2	-	-	-
<b>M</b>	<b>EDUCAÇÃO</b>	<b>7</b>	<b>4</b>	<b>1</b>	<b>2</b>	<b>-</b>	<b>-</b>	<b>-</b>	<b>-</b>
<b>N</b>	<b>SAÚDE E ACÇÃO SOCIAL</b>	<b>74</b>	<b>56</b>	<b>6</b>	<b>8</b>	<b>3</b>	<b>1</b>	<b>-</b>	<b>-</b>
<b>O</b>	<b>OUTROS SERVIÇOS COLECTIVOS</b>	<b>62</b>	<b>60</b>	<b>2</b>	<b>-</b>	<b>-</b>	<b>-</b>	<b>-</b>	<b>-</b>
90	Saneamento e higiene pública	-	-	-	-	-	-	-	-
91	Actividades associativas diversas	25	24	1	-	-	-	-	-
92	Actividades recreativas	17	16	1	-	-	-	-	-
93	Outras actividades de serviços	20	20	-	-	-	-	-	-
<b>Q</b>	<b>ORGANISMOS INTERNACIONAIS</b>	<b>1</b>	<b>1</b>	<b>-</b>	<b>-</b>	<b>-</b>	<b>-</b>	<b>-</b>	<b>-</b>

**NÚMERO DE PESSOAS AO SERVIÇO NOS ESTABELECIMENTOS, POR ACTIVIDADES, SEGUNDO A DIMENSÃO DO ESTABELECIMENTO, NO CONCELHO DE ANGRA DO HEROÍSMO**

**QUADRO 108**

DIMENSÃO (Pessoas)	TOTAL	< 10	10 a 19	20 a 49	50 a 99	100 a 199	200 a 499	500 e +
ACTIVIDADES (CAE - Rev. 2)								
<b>TOTAL</b>	<b>6 853</b>	<b>2 621</b>	<b>1 297</b>	<b>1 206</b>	<b>815</b>	<b>685</b>	<b>229</b>	<b>-</b>
<b>A AGRICULTURA, CAÇA, SILVICULTURA</b>	<b>197</b>	<b>159</b>	<b>18</b>	<b>20</b>	-	-	-	-
<b>B PESCA</b>	-	-	-	-	-	-	-	-
<b>C INDÚSTRIAS EXTRACTIVAS</b>	<b>20</b>	<b>1</b>	<b>19</b>	-	-	-	-	-
<b>D INDÚSTRIAS TRANSFORMADORAS</b>	<b>969</b>	<b>208</b>	<b>210</b>	<b>190</b>	<b>111</b>	<b>250</b>	-	-
DA Alimentares, das bebidas e do tabaco	546	32	77	76	111	250	-	-
DB Têxtil	44	20	24	-	-	-	-	-
DC Indústria do couro	-	-	-	-	-	-	-	-
DD Indústria da madeira e da cortiça	62	40	22	-	-	-	-	-
DE Pasta de papel e cartão	80	17	17	46	-	-	-	-
DF Fabricação de coque, produtos petrolíferos	-	-	-	-	-	-	-	-
DG Produtos químicos, fibras sintéticas ou artificiais	-	-	-	-	-	-	-	-
DH Artigos de borracha e matérias plásticas	6	6	-	-	-	-	-	-
DI Outros produtos minerais não metálicos	91	24	19	48	-	-	-	-
DJ Metalúrgicas de base e produtos metálicos	111	60	31	20	-	-	-	-
DK Fabricação de máquinas	4	4	-	-	-	-	-	-
DL Fabricação de equipamento eléctrico e de óptica	2	2	-	-	-	-	-	-
DM Fabricação de material de transporte	3	3	-	-	-	-	-	-
DN Outras indústrias transformadoras	20	-	20	-	-	-	-	-
<b>E ELECTRICIDADE, GÁS E ÁGUA</b>	<b>80</b>	<b>15</b>	<b>28</b>	<b>37</b>	-	-	-	-
<b>F CONSTRUÇÃO</b>	<b>1 224</b>	<b>241</b>	<b>270</b>	<b>203</b>	<b>281</b>	-	<b>229</b>	-
<b>G COMÉRCIO</b>	<b>1 825</b>	<b>944</b>	<b>368</b>	<b>275</b>	<b>70</b>	<b>168</b>	-	-
50 Comércio, manutenção e reparação de veículos	387	136	94	157	-	-	-	-
51 Comércio por grosso e agentes do comércio	391	142	129	50	70	-	-	-
52 Comércio a retalho, reparação de bens pessoais	1 047	666	145	68	-	168	-	-
<b>H ALOJAMENTO E RESTAURAÇÃO</b>	<b>516</b>	<b>358</b>	<b>131</b>	<b>27</b>	-	-	-	-
<b>I TRANSPORTES E COMUNICAÇÕES</b>	<b>403</b>	<b>122</b>	<b>40</b>	<b>129</b>	-	<b>112</b>	-	-
60/63 Transportes, agências de viagens	299	108	29	50	-	112	-	-
64 Correios e telecomunicações	104	14	11	79	-	-	-	-
<b>J ACTIVIDADES FINANCEIRAS</b>	<b>176</b>	<b>57</b>	<b>60</b>	<b>59</b>	-	-	-	-
65 Intermediação financeira	159	40	60	59	-	-	-	-
66 Seguros e fundos de pensões	17	17	-	-	-	-	-	-
67 Actividades auxiliares de intermediação financeira	-	-	-	-	-	-	-	-
<b>K ACTIVIDADES IMOBILIÁRIAS</b>	<b>393</b>	<b>180</b>	<b>33</b>	<b>23</b>	<b>157</b>	-	-	-
70 Actividades imobiliárias	2	2	-	-	-	-	-	-
71 Aluguer de máquinas e de equipamentos	50	31	19	-	-	-	-	-
72 Actividades informáticas e conexas	7	7	-	-	-	-	-	-
73 Investigação e desenvolvimento	-	-	-	-	-	-	-	-
74 Outros serviços prestados às empresas	334	140	14	23	157	-	-	-
<b>M EDUCAÇÃO</b>	<b>75</b>	<b>9</b>	<b>10</b>	<b>56</b>	-	-	-	-
<b>N SAÚDE E ACÇÃO SOCIAL</b>	<b>784</b>	<b>165</b>	<b>81</b>	<b>187</b>	<b>196</b>	<b>155</b>	-	-
<b>O OUTROS SERVIÇOS COLECTIVOS</b>	<b>190</b>	<b>161</b>	<b>29</b>	-	-	-	-	-
90 Saneamento e higiene pública	-	-	-	-	-	-	-	-
91 Actividades associativas diversas	80	63	17	-	-	-	-	-
92 Actividades recreativas	48	36	12	-	-	-	-	-
93 Outras actividades de serviços	62	62	-	-	-	-	-	-
<b>Q ORGANISMOS INTERNACIONAIS</b>	<b>1</b>	<b>1</b>	-	-	-	-	-	-

**NÚMERO DE EMPRESAS, POR ACTIVIDADES, SEGUNDO OS ESCALÕES DE VOLUME DE VENDAS DA EMPRESA, NO CONCELHO DE ANGRA DO HEROÍSMO**

**QUADRO 109**

ESCALÕES (Milhares de contos)	TOTAL	< 10	10 a 29	30 a 99	100 a 199	200 a 999	1 000 a 4 999	5 000 a 99 999	Ignorado / / não se aplica
ACTIVIDADES (CAE - Rev. 2)									
<b>TOTAL</b>	<b>817</b>	...	...	...	...	...	...	...	...
A AGRICULTURA, CAÇA, SILVICULTURA	101	22	28	9	1	2	1	-	38
B PESCA	-	-	-	-	-	-	-	-	-
C INDÚSTRIAS EXTRACTIVAS	2	...	...	...	...	...	...	...	...
D INDÚSTRIAS TRANSFORMADORAS	78	17	16	20	9	8	1	1	6
E ELECTRICIDADE, GÁS E ÁGUA	-	-	-	-	-	-	-	-	-
F CONSTRUÇÃO	77	23	13	15	3	5	-	-	18
G COMÉRCIO	283	27	63	88	35	43	7	-	20
H ALOJAMENTO E RESTAURAÇÃO	94	13	44	26	1	-	-	-	10
I TRANSPORTES E COMUNICAÇÕES	19	2	1	3	3	6	1	-	3
J ACTIVIDADES FINANCEIRAS	1	...	...	...	...	...	...	...	...
K ACTIVIDADES IMOBILIÁRIAS	50	14	10	10	3	2	-	-	11
M EDUCAÇÃO	6	-	2	1	1	-	-	-	2
N SAÚDE E ACÇÃO SOCIAL	54	11	16	9	3	-	-	-	15
O OUTROS SERVIÇOS COLECTIVOS	52	18	8	6	-	-	-	-	20
Q ORGANISMOS INTERNACIONAIS	-	-	-	-	-	-	-	-	-



**NÚMERO DE EMPRESAS, POR ACTIVIDADES, SEGUNDO A ANTIGUIDADE DA EMPRESA, NO CONCELHO DE ANGRA DO HEROÍSMO**
**QUADRO 110**

ANTIGUIDADE (Anos)	TOTAL	< 1	1 a 4	5 a 9	10 a 19	20 a 49	50 e +	Ignorada
ACTIVIDADES (CAE - Rev. 2)								
<b>TOTAL</b>	<b>817</b>	<b>47</b>	<b>196</b>	<b>158</b>	<b>241</b>	<b>131</b>	<b>31</b>	<b>13</b>
<b>A AGRICULTURA, CAÇA, SILVICULTURA</b>	<b>101</b>	<b>7</b>	<b>26</b>	<b>15</b>	<b>33</b>	<b>15</b>	<b>2</b>	<b>3</b>
<b>B PESCA</b>	-	-	-	-	-	-	-	-
<b>C INDÚSTRIAS EXTRACTIVAS</b>	<b>2</b>	-	<b>1</b>	-	<b>1</b>	-	-	-
<b>D INDÚSTRIAS TRANSFORMADORAS</b>	<b>78</b>	<b>2</b>	<b>14</b>	<b>16</b>	<b>22</b>	<b>16</b>	<b>5</b>	<b>3</b>
DA Alimentares, das bebidas e do tabaco	18	-	3	2	4	6	2	1
DB Têxtil	6	-	-	-	4	1	1	-
DC Indústria do couro	-	-	-	-	-	-	-	-
DD Indústria da madeira e da cortiça	15	1	2	2	8	2	-	-
DE Pasta de papel e cartão	7	-	-	2	1	2	2	-
DF Fabricação de coque, produtos petrolíferos	-	-	-	-	-	-	-	-
DG Produtos químicos, fibras sintéticas ou artificiais	-	-	-	-	-	-	-	-
DH Artigos de borracha e matérias plásticas	1	-	-	-	-	1	-	-
DI Outros produtos minerais não metálicos	6	-	2	1	1	2	-	-
DJ Metalúrgicas de base e produtos metálicos	19	1	4	7	3	2	-	2
DK Fabricação de máquinas	2	-	2	-	-	-	-	-
DL Fabricação de equipamento eléctrico e de óptica	1	-	1	-	-	-	-	-
DM Fabricação de material de transporte	1	-	-	1	-	-	-	-
DN Outras indústrias transformadoras	2	-	-	1	1	-	-	-
<b>E ELECTRICIDADE, GÁS E ÁGUA</b>	-	-	-	-	-	-	-	-
<b>F CONSTRUÇÃO</b>	<b>77</b>	<b>13</b>	<b>24</b>	<b>12</b>	<b>23</b>	<b>5</b>	-	-
<b>G COMÉRCIO</b>	<b>283</b>	<b>12</b>	<b>63</b>	<b>63</b>	<b>87</b>	<b>52</b>	<b>4</b>	<b>2</b>
50 Comércio, manutenção e reparação de veículos	49	2	11	8	15	13	-	-
51 Comércio por grosso e agentes do comércio	35	-	4	9	15	6	1	-
52 Comércio a retalho, reparação de bens pessoais	199	10	48	46	57	33	3	2
<b>H ALOJAMENTO E RESTAURAÇÃO</b>	<b>94</b>	<b>4</b>	<b>38</b>	<b>18</b>	<b>23</b>	<b>8</b>	<b>1</b>	<b>2</b>
<b>I TRANSPORTES E COMUNICAÇÕES</b>	<b>19</b>	<b>1</b>	<b>1</b>	<b>3</b>	<b>7</b>	<b>5</b>	<b>1</b>	<b>1</b>
60/63 Transportes, agências de viagens	19	1	1	3	7	5	1	1
64 Correios e telecomunicações	-	-	-	-	-	-	-	-
<b>J ACTIVIDADES FINANCEIRAS</b>	<b>1</b>	-	-	-	-	-	<b>1</b>	-
65 Intermediação financeira	1	-	-	-	-	-	1	-
66 Seguros e fundos de pensões	-	-	-	-	-	-	-	-
67 Actividades auxiliares de intermediação financeira	-	-	-	-	-	-	-	-
<b>K ACTIVIDADES IMOBILIÁRIAS</b>	<b>50</b>	<b>6</b>	<b>16</b>	<b>11</b>	<b>14</b>	<b>2</b>	-	<b>1</b>
70 Actividades imobiliárias	1	-	-	1	-	-	-	-
71 Aluguer de máquinas e de equipamentos	8	-	3	1	3	1	-	-
72 Actividades informáticas e conexas	2	-	2	-	-	-	-	-
73 Investigação e desenvolvimento	-	-	-	-	-	-	-	-
74 Outros serviços prestados às empresas	39	6	11	9	11	1	-	1
<b>M EDUCAÇÃO</b>	<b>6</b>	-	-	-	<b>3</b>	<b>2</b>	<b>1</b>	-
<b>N SAÚDE E ACÇÃO SOCIAL</b>	<b>54</b>	<b>1</b>	<b>9</b>	<b>11</b>	<b>17</b>	<b>8</b>	<b>7</b>	<b>1</b>
<b>O OUTROS SERVIÇOS COLECTIVOS</b>	<b>52</b>	<b>1</b>	<b>4</b>	<b>9</b>	<b>11</b>	<b>18</b>	<b>9</b>	-
90 Saneamento e higiene pública	-	-	-	-	-	-	-	-
91 Actividades associativas diversas	21	-	-	2	1	13	5	-
92 Actividades recreativas	14	-	2	2	4	2	4	-
93 Outras actividades de serviços	17	1	2	5	6	3	-	-
<b>Q ORGANISMOS INTERNACIONAIS</b>	-	-	-	-	-	-	-	-

**PRAIA DA VITÓRIA**



**NÚMERO DE EMPRESAS, POR ACTIVIDADES, SEGUNDO A DIMENSÃO DA EMPRESA,  
NO CONCELHO DA PRAIA DA VITÓRIA**
**QUADRO 111**

DIMENSÃO (Pessoas)		TOTAL	< 10	10 a 19	20 a 49	50 a 99	100 a 199	200 a 499	500 e +
ACTIVIDADES (CAE - Rev. 2)									
<b>TOTAL</b>		<b>366</b>	<b>313</b>	<b>36</b>	<b>14</b>	<b>2</b>	<b>1</b>	-	-
<b>A</b>	<b>AGRICULTURA, CAÇA, SILVICULTURA</b>	<b>36</b>	<b>35</b>	<b>1</b>	-	-	-	-	-
<b>B</b>	<b>PESCA</b>	-	-	-	-	-	-	-	-
<b>C</b>	<b>INDÚSTRIAS EXTRACTIVAS</b>	<b>1</b>	-	<b>1</b>	-	-	-	-	-
<b>D</b>	<b>INDÚSTRIAS TRANSFORMADORAS</b>	<b>31</b>	<b>22</b>	<b>6</b>	<b>3</b>	-	-	-	-
DA	Alimentares, das bebidas e do tabaco	8	3	3	2	-	-	-	-
DB	Têxtil	-	-	-	-	-	-	-	-
DC	Indústria do couro	-	-	-	-	-	-	-	-
DD	Indústria da madeira e da cortiça	11	11	-	-	-	-	-	-
DE	Pasta de papel e cartão	-	-	-	-	-	-	-	-
DF	Fabricação de coque, produtos petrolíferos	-	-	-	-	-	-	-	-
DG	Produtos químicos, fibras sintéticas ou artificiais	-	-	-	-	-	-	-	-
DH	Artigos de borracha e matérias plásticas	-	-	-	-	-	-	-	-
DI	Outros produtos minerais não metálicos	2	1	1	-	-	-	-	-
DJ	Metalúrgicas de base e produtos metálicos	8	5	2	1	-	-	-	-
DK	Fabricação de máquinas	-	-	-	-	-	-	-	-
DL	Fabricação de equipamento eléctrico e de óptica	-	-	-	-	-	-	-	-
DM	Fabricação de material de transporte	-	-	-	-	-	-	-	-
DN	Outras indústrias transformadoras	2	2	-	-	-	-	-	-
<b>E</b>	<b>ELECTRICIDADE, GÁS E ÁGUA</b>	-	-	-	-	-	-	-	-
<b>F</b>	<b>CONSTRUÇÃO</b>	<b>36</b>	<b>25</b>	<b>8</b>	<b>2</b>	-	<b>1</b>	-	-
<b>G</b>	<b>COMÉRCIO</b>	<b>135</b>	<b>124</b>	<b>7</b>	<b>3</b>	<b>1</b>	-	-	-
50	Comércio, manutenção e reparação de veículos	24	23	1	-	-	-	-	-
51	Comércio por grosso e agentes do comércio	11	8	2	1	-	-	-	-
52	Comércio a retalho, reparação de bens pessoais	100	93	4	2	1	-	-	-
<b>H</b>	<b>ALOJAMENTO E RESTAURAÇÃO</b>	<b>55</b>	<b>50</b>	<b>5</b>	-	-	-	-	-
<b>I</b>	<b>TRANSPORTES E COMUNICAÇÕES</b>	<b>4</b>	-	<b>2</b>	<b>2</b>	-	-	-	-
60/63	Transportes, agências de viagens	4	-	2	2	-	-	-	-
64	Correios e telecomunicações	-	-	-	-	-	-	-	-
<b>J</b>	<b>ACTIVIDADES FINANCEIRAS</b>	<b>1</b>	<b>1</b>	-	-	-	-	-	-
65	Intermediação financeira	-	-	-	-	-	-	-	-
66	Seguros e fundos de pensões	1	1	-	-	-	-	-	-
67	Actividades auxiliares de intermediação financeira	-	-	-	-	-	-	-	-
<b>K</b>	<b>ACTIVIDADES IMOBILIÁRIAS</b>	<b>24</b>	<b>19</b>	<b>4</b>	<b>1</b>	-	-	-	-
70	Actividades imobiliárias	5	5	-	-	-	-	-	-
71	Aluguer de máquinas e de equipamentos	2	2	-	-	-	-	-	-
72	Actividades informáticas e conexas	-	-	-	-	-	-	-	-
73	Investigação e desenvolvimento	-	-	-	-	-	-	-	-
74	Outros serviços prestados às empresas	17	12	4	1	-	-	-	-
<b>M</b>	<b>EDUCAÇÃO</b>	<b>4</b>	<b>3</b>	-	<b>1</b>	-	-	-	-
<b>N</b>	<b>SAÚDE E ACÇÃO SOCIAL</b>	<b>11</b>	<b>9</b>	-	<b>1</b>	<b>1</b>	-	-	-
<b>O</b>	<b>OUTROS SERVIÇOS COLECTIVOS</b>	<b>28</b>	<b>25</b>	<b>2</b>	<b>1</b>	-	-	-	-
90	Saneamento e higiene pública	-	-	-	-	-	-	-	-
91	Actividades associativas diversas	11	10	1	-	-	-	-	-
92	Actividades recreativas	4	3	-	1	-	-	-	-
93	Outras actividades de serviços	13	12	1	-	-	-	-	-
<b>Q</b>	<b>ORGANISMOS INTERNACIONAIS</b>	-	-	-	-	-	-	-	-

**NÚMERO DE PESSOAS AO SERVIÇO NAS EMPRESAS, POR ACTIVIDADES, SEGUNDO A DIMENSÃO DA EMPRESA, NO CONCELHO DA PRAIA DA VITÓRIA**
**QUADRO 112**

DIMENSÃO (Pessoas)	TOTAL	< 10	10 a 19	20 a 49	50 a 99	100 a 199	200 a 499	500 e +
ACTIVIDADES (CAE - Rev. 2)								
<b>TOTAL</b>	<b>2 112</b>	<b>955</b>	<b>470</b>	<b>427</b>	<b>144</b>	<b>116</b>	-	-
<b>A AGRICULTURA, CAÇA, SILVICULTURA</b>	<b>74</b>	<b>63</b>	<b>11</b>	-	-	-	-	-
<b>B PESCA</b>	-	-	-	-	-	-	-	-
<b>C INDÚSTRIAS EXTRACTIVAS</b>	<b>12</b>	-	<b>12</b>	-	-	-	-	-
<b>D INDÚSTRIAS TRANSFORMADORAS</b>	<b>257</b>	<b>74</b>	<b>87</b>	<b>96</b>	-	-	-	-
DA Alimentares, das bebidas e do tabaco	127	18	40	69	-	-	-	-
DB Têxtil	-	-	-	-	-	-	-	-
DC Indústria do couro	-	-	-	-	-	-	-	-
DD Indústria da madeira e da cortiça	30	30	-	-	-	-	-	-
DE Pasta de papel e cartão	-	-	-	-	-	-	-	-
DF Fabricação de coque, produtos petrolíferos	-	-	-	-	-	-	-	-
DG Produtos químicos, fibras sintéticas ou artificiais	-	-	-	-	-	-	-	-
DH Artigos de borracha e matérias plásticas	-	-	-	-	-	-	-	-
DI Outros produtos minerais não metálicos	20	5	15	-	-	-	-	-
DJ Metalúrgicas de base e produtos metálicos	71	12	32	27	-	-	-	-
DK Fabricação de máquinas	-	-	-	-	-	-	-	-
DL Fabricação de equipamento eléctrico e de óptica	-	-	-	-	-	-	-	-
DM Fabricação de material de transporte	-	-	-	-	-	-	-	-
DN Outras indústrias transformadoras	9	9	-	-	-	-	-	-
<b>E ELECTRICIDADE, GÁS E ÁGUA</b>	-	-	-	-	-	-	-	-
<b>F CONSTRUÇÃO</b>	<b>416</b>	<b>142</b>	<b>94</b>	<b>64</b>	-	<b>116</b>	-	-
<b>G COMÉRCIO</b>	<b>642</b>	<b>384</b>	<b>91</b>	<b>91</b>	<b>76</b>	-	-	-
50 Comércio, manutenção e reparação de veículos	102	84	18	-	-	-	-	-
51 Comércio por grosso e agentes do comércio	84	31	26	27	-	-	-	-
52 Comércio a retalho, reparação de bens pessoais	456	269	47	64	76	-	-	-
<b>H ALOJAMENTO E RESTAURAÇÃO</b>	<b>209</b>	<b>146</b>	<b>63</b>	-	-	-	-	-
<b>I TRANSPORTES E COMUNICAÇÕES</b>	<b>75</b>	-	<b>32</b>	<b>43</b>	-	-	-	-
60/63 Transportes, agências de viagens	75	-	32	43	-	-	-	-
64 Correios e telecomunicações	-	-	-	-	-	-	-	-
<b>J ACTIVIDADES FINANCEIRAS</b>	<b>1</b>	<b>1</b>	-	-	-	-	-	-
65 Intermediação financeira	-	-	-	-	-	-	-	-
66 Seguros e fundos de pensões	1	1	-	-	-	-	-	-
67 Actividades auxiliares de intermediação financeira	-	-	-	-	-	-	-	-
<b>K ACTIVIDADES IMOBILIÁRIAS</b>	<b>127</b>	<b>46</b>	<b>54</b>	<b>27</b>	-	-	-	-
70 Actividades imobiliárias	5	5	-	-	-	-	-	-
71 Aluguer de máquinas e de equipamentos	5	5	-	-	-	-	-	-
72 Actividades informáticas e conexas	-	-	-	-	-	-	-	-
73 Investigação e desenvolvimento	-	-	-	-	-	-	-	-
74 Outros serviços prestados às empresas	117	36	54	27	-	-	-	-
<b>M EDUCAÇÃO</b>	<b>50</b>	<b>13</b>	-	<b>37</b>	-	-	-	-
<b>N SAÚDE E ACÇÃO SOCIAL</b>	<b>132</b>	<b>33</b>	-	<b>31</b>	<b>68</b>	-	-	-
<b>O OUTROS SERVIÇOS COLECTIVOS</b>	<b>117</b>	<b>53</b>	<b>26</b>	<b>38</b>	-	-	-	-
90 Saneamento e higiene pública	-	-	-	-	-	-	-	-
91 Actividades associativas diversas	33	21	12	-	-	-	-	-
92 Actividades recreativas	44	6	-	38	-	-	-	-
93 Outras actividades de serviços	40	26	14	-	-	-	-	-
<b>Q ORGANISMOS INTERNACIONAIS</b>	-	-	-	-	-	-	-	-

**NÚMERO DE ESTABELECIMENTOS, POR ACTIVIDADES, SEGUNDO A DIMENSÃO DO ESTABELECIMENTO, NO CONCELHO DA PRAIA DA VITÓRIA**
**QUADRO 113**

DIMENSÃO (Pessoas)		TOTAL	< 10	10 a 19	20 a 49	50 a 99	100 a 199	200 a 499	500 e +
ACTIVIDADES (CAE - Rev. 2)									
<b>TOTAL</b>		<b>482</b>	<b>412</b>	<b>44</b>	<b>23</b>	<b>1</b>	<b>2</b>	-	-
<b>A</b>	<b>AGRICULTURA, CAÇA, SILVICULTURA</b>	<b>37</b>	<b>37</b>	-	-	-	-	-	-
<b>B</b>	<b>PESCA</b>	-	-	-	-	-	-	-	-
<b>C</b>	<b>INDÚSTRIAS EXTRACTIVAS</b>	<b>1</b>	-	<b>1</b>	-	-	-	-	-
<b>D</b>	<b>INDÚSTRIAS TRANSFORMADORAS</b>	<b>39</b>	<b>27</b>	<b>9</b>	<b>3</b>	-	-	-	-
DA	Alimentares, das bebidas e do tabaco	11	6	3	2	-	-	-	-
DB	Têxtil	-	-	-	-	-	-	-	-
DC	Indústria do couro	-	-	-	-	-	-	-	-
DD	Indústria da madeira e da cortiça	13	13	-	-	-	-	-	-
DE	Pasta de papel e cartão	-	-	-	-	-	-	-	-
DF	Fabricação de coque, produtos petrolíferos	-	-	-	-	-	-	-	-
DG	Produtos químicos, fibras sintéticas ou artificiais	-	-	-	-	-	-	-	-
DH	Artigos de borracha e matérias plásticas	-	-	-	-	-	-	-	-
DI	Outros produtos minerais não metálicos	5	1	4	-	-	-	-	-
DJ	Metalúrgicas de base e produtos metálicos	8	5	2	1	-	-	-	-
DK	Fabricação de máquinas	-	-	-	-	-	-	-	-
DL	Fabricação de equipamento eléctrico e de óptica	-	-	-	-	-	-	-	-
DM	Fabricação de material de transporte	-	-	-	-	-	-	-	-
DN	Outras indústrias transformadoras	2	2	-	-	-	-	-	-
<b>E</b>	<b>ELECTRICIDADE, GÁS E ÁGUA</b>	<b>5</b>	<b>3</b>	<b>1</b>	<b>1</b>	-	-	-	-
<b>F</b>	<b>CONSTRUÇÃO</b>	<b>45</b>	<b>29</b>	<b>9</b>	<b>6</b>	-	<b>1</b>	-	-
<b>G</b>	<b>COMÉRCIO</b>	<b>182</b>	<b>169</b>	<b>7</b>	<b>5</b>	-	<b>1</b>	-	-
50	Comércio, manutenção e reparação de veículos	33	32	1	-	-	-	-	-
51	Comércio por grosso e agentes do comércio	19	16	2	1	-	-	-	-
52	Comércio a retalho, reparação de bens pessoais	130	121	4	4	-	1	-	-
<b>H</b>	<b>ALOJAMENTO E RESTAURAÇÃO</b>	<b>64</b>	<b>59</b>	<b>5</b>	-	-	-	-	-
<b>I</b>	<b>TRANSPORTES E COMUNICAÇÕES</b>	<b>13</b>	<b>6</b>	<b>3</b>	<b>3</b>	<b>1</b>	-	-	-
60/63	Transportes, agências de viagens	10	4	3	2	1	-	-	-
64	Correios e telecomunicações	3	2	-	1	-	-	-	-
<b>J</b>	<b>ACTIVIDADES FINANCEIRAS</b>	<b>15</b>	<b>15</b>	-	-	-	-	-	-
65	Intermediação financeira	13	13	-	-	-	-	-	-
66	Seguros e fundos de pensões	2	2	-	-	-	-	-	-
67	Actividades auxiliares de intermediação financeira	-	-	-	-	-	-	-	-
<b>K</b>	<b>ACTIVIDADES IMOBILIÁRIAS</b>	<b>31</b>	<b>25</b>	<b>5</b>	<b>1</b>	-	-	-	-
70	Actividades imobiliárias	5	5	-	-	-	-	-	-
71	Aluguer de máquinas e de equipamentos	4	4	-	-	-	-	-	-
72	Actividades informáticas e conexas	-	-	-	-	-	-	-	-
73	Investigação e desenvolvimento	-	-	-	-	-	-	-	-
74	Outros serviços prestados às empresas	22	16	5	1	-	-	-	-
<b>M</b>	<b>EDUCAÇÃO</b>	<b>4</b>	<b>3</b>	-	<b>1</b>	-	-	-	-
<b>N</b>	<b>SAÚDE E ACÇÃO SOCIAL</b>	<b>16</b>	<b>12</b>	<b>2</b>	<b>2</b>	-	-	-	-
<b>O</b>	<b>OUTROS SERVIÇOS COLECTIVOS</b>	<b>30</b>	<b>27</b>	<b>2</b>	<b>1</b>	-	-	-	-
90	Saneamento e higiene pública	1	1	-	-	-	-	-	-
91	Actividades associativas diversas	11	10	1	-	-	-	-	-
92	Actividades recreativas	4	3	-	1	-	-	-	-
93	Outras actividades de serviços	14	13	1	-	-	-	-	-
<b>Q</b>	<b>ORGANISMOS INTERNACIONAIS</b>	-	-	-	-	-	-	-	-

**NÚMERO DE PESSOAS AO SERVIÇO NOS ESTABELECIMENTOS, POR ACTIVIDADES, SEGUNDO A DIMENSÃO DO ESTABELECIMENTO, NO CONCELHO DA PRAIA DA VITÓRIA**

**QUADRO 114**

DIMENSÃO (Pessoas)		TOTAL	< 10	10 a 19	20 a 49	50 a 99	100 a 199	200 a 499	500 e +
ACTIVIDADES (CAE - Rev. 2)									
<b>TOTAL</b>		<b>2 742</b>	<b>1 167</b>	<b>579</b>	<b>676</b>	<b>99</b>	<b>221</b>	-	-
<b>A</b>	<b>AGRICULTURA, CAÇA, SILVICULTURA</b>	<b>67</b>	<b>67</b>	-	-	-	-	-	-
<b>B</b>	<b>PESCA</b>	-	-	-	-	-	-	-	-
<b>C</b>	<b>INDÚSTRIAS EXTRACTIVAS</b>	<b>12</b>	-	<b>12</b>	-	-	-	-	-
<b>D</b>	<b>INDÚSTRIAS TRANSFORMADORAS</b>	<b>310</b>	<b>79</b>	<b>136</b>	<b>95</b>	-	-	-	-
DA	Alimentares, das bebidas e do tabaco	123	15	40	68	-	-	-	-
DB	Têxtil	-	-	-	-	-	-	-	-
DC	Indústria do couro	-	-	-	-	-	-	-	-
DD	Indústria da madeira e da cortiça	38	38	-	-	-	-	-	-
DE	Pasta de papel e cartão	-	-	-	-	-	-	-	-
DF	Fabricação de coque, produtos petrolíferos	-	-	-	-	-	-	-	-
DG	Produtos químicos, fibras sintéticas ou artificiais	-	-	-	-	-	-	-	-
DH	Artigos de borracha e matérias plásticas	-	-	-	-	-	-	-	-
DI	Outros produtos minerais não metálicos	69	5	64	-	-	-	-	-
DJ	Metalúrgicas de base e produtos metálicos	71	12	32	27	-	-	-	-
DK	Fabricação de máquinas	-	-	-	-	-	-	-	-
DL	Fabricação de equipamento eléctrico e de óptica	-	-	-	-	-	-	-	-
DM	Fabricação de material de transporte	-	-	-	-	-	-	-	-
DN	Outras indústrias transformadoras	9	9	-	-	-	-	-	-
<b>E</b>	<b>ELECTRICIDADE, GÁS E ÁGUA</b>	<b>73</b>	<b>11</b>	<b>14</b>	<b>48</b>	-	-	-	-
<b>F</b>	<b>CONSTRUÇÃO</b>	<b>565</b>	<b>160</b>	<b>108</b>	<b>181</b>	-	<b>116</b>	-	-
<b>G</b>	<b>COMÉRCIO</b>	<b>773</b>	<b>459</b>	<b>82</b>	<b>127</b>	-	<b>105</b>	-	-
50	Comércio, manutenção e reparação de veículos	104	93	11	-	-	-	-	-
51	Comércio por grosso e agentes do comércio	111	59	25	27	-	-	-	-
52	Comércio a retalho, reparação de bens pessoais	558	307	46	100	-	105	-	-
<b>H</b>	<b>ALOJAMENTO E RESTAURAÇÃO</b>	<b>227</b>	<b>168</b>	<b>59</b>	-	-	-	-	-
<b>I</b>	<b>TRANSPORTES E COMUNICAÇÕES</b>	<b>222</b>	<b>11</b>	<b>48</b>	<b>64</b>	<b>99</b>	-	-	-
60/63	Transportes, agências de viagens	197	7	48	43	99	-	-	-
64	Correios e telecomunicações	25	4	-	21	-	-	-	-
<b>J</b>	<b>ACTIVIDADES FINANCEIRAS</b>	<b>57</b>	<b>57</b>	-	-	-	-	-	-
65	Intermediação financeira	54	54	-	-	-	-	-	-
66	Seguros e fundos de pensões	3	3	-	-	-	-	-	-
67	Actividades auxiliares de intermediação financeira	-	-	-	-	-	-	-	-
<b>K</b>	<b>ACTIVIDADES IMOBILIÁRIAS</b>	<b>139</b>	<b>46</b>	<b>66</b>	<b>27</b>	-	-	-	-
70	Actividades imobiliárias	5	5	-	-	-	-	-	-
71	Aluguer de máquinas e de equipamentos	5	5	-	-	-	-	-	-
72	Actividades informáticas e conexas	-	-	-	-	-	-	-	-
73	Investigação e desenvolvimento	-	-	-	-	-	-	-	-
74	Outros serviços prestados às empresas	129	36	66	27	-	-	-	-
<b>M</b>	<b>EDUCAÇÃO</b>	<b>50</b>	<b>13</b>	-	<b>37</b>	-	-	-	-
<b>N</b>	<b>SAÚDE E ACÇÃO SOCIAL</b>	<b>129</b>	<b>42</b>	<b>28</b>	<b>59</b>	-	-	-	-
<b>O</b>	<b>OUTROS SERVIÇOS COLECTIVOS</b>	<b>118</b>	<b>54</b>	<b>26</b>	<b>38</b>	-	-	-	-
90	Saneamento e higiene pública	1	1	-	-	-	-	-	-
91	Actividades associativas diversas	33	21	12	-	-	-	-	-
92	Actividades recreativas	44	6	-	38	-	-	-	-
93	Outras actividades de serviços	40	26	14	-	-	-	-	-
<b>Q</b>	<b>ORGANISMOS INTERNACIONAIS</b>	-	-	-	-	-	-	-	-

**NÚMERO DE EMPRESAS, POR ACTIVIDADES, SEGUNDO OS ESCALÕES DE VOLUME DE VENDAS DA EMPRESA, NO CONCELHO DA PRAIA DA VITÓRIA**

**QUADRO 115**

ESCALÕES (Milhares de contos)	TOTAL	< 10	10 a 29	30 a 99	100 a 199	200 a 999	1 000 a 4 999	5 000 a 99 999	Ignorado / / não se aplica
ACTIVIDADES (CAE - Rev. 2)									
<b>TOTAL</b>	<b>366</b>	...	...	...	...	...	...	...	...
A AGRICULTURA, CAÇA, SILVICULTURA	36	11	11	1	1	-	-	-	12
B PESCA	-	-	-	-	-	-	-	-	-
C INDÚSTRIAS EXTRACTIVAS	1	...	...	...	...	...	...	...	...
D INDÚSTRIAS TRANSFORMADORAS	31	8	8	6	3	2	-	1	3
E ELECTRICIDADE, GÁS E ÁGUA	-	-	-	-	-	-	-	-	-
F CONSTRUÇÃO	36	8	10	7	-	2	1	-	8
G COMÉRCIO	135	24	30	43	14	15	-	-	9
H ALOJAMENTO E RESTAURAÇÃO	55	14	22	11	1	-	-	-	7
I TRANSPORTES E COMUNICAÇÕES	4	-	-	-	1	3	-	-	-
J ACTIVIDADES FINANCEIRAS	1	...	...	...	...	...	...	...	...
K ACTIVIDADES IMOBILIÁRIAS	24	12	2	3	1	-	-	-	6
M EDUCAÇÃO	4	-	2	-	-	1	-	-	1
N SAÚDE E ACÇÃO SOCIAL	11	-	4	1	-	1	-	-	5
O OUTROS SERVIÇOS COLECTIVOS	28	9	3	3	1	-	-	-	12
Q ORGANISMOS INTERNACIONAIS	-	-	-	-	-	-	-	-	-



**NÚMERO DE EMPRESAS, POR ACTIVIDADES, SEGUNDO A ANTIGUIDADE DA EMPRESA, NO CONCELHO DA PRAIA DA VITÓRIA**
**QUADRO 116**

ANTIGUIDADE (Anos)	TOTAL	< 1	1 a 4	5 a 9	10 a 19	20 a 49	50 e +	Ignorada
ACTIVIDADES (CAE - Rev. 2)								
<b>TOTAL</b>	<b>366</b>	<b>17</b>	<b>88</b>	<b>102</b>	<b>93</b>	<b>54</b>	<b>6</b>	<b>6</b>
<b>A AGRICULTURA, CAÇA, SILVICULTURA</b>	<b>36</b>	-	<b>2</b>	<b>11</b>	<b>16</b>	<b>5</b>	<b>1</b>	<b>1</b>
<b>B PESCA</b>	-	-	-	-	-	-	-	-
<b>C INDÚSTRIAS EXTRACTIVAS</b>	<b>1</b>	-	-	<b>1</b>	-	-	-	-
<b>D INDÚSTRIAS TRANSFORMADORAS</b>	<b>31</b>	<b>1</b>	<b>4</b>	<b>11</b>	<b>12</b>	<b>3</b>	-	-
DA Alimentares, das bebidas e do tabaco	8	1	1	5	-	1	-	-
DB Têxtil	-	-	-	-	-	-	-	-
DC Indústria do couro	-	-	-	-	-	-	-	-
DD Indústria da madeira e da cortiça	11	-	1	3	6	1	-	-
DE Pasta de papel e cartão	-	-	-	-	-	-	-	-
DF Fabricação de coque, produtos petrolíferos	-	-	-	-	-	-	-	-
DG Produtos químicos, fibras sintéticas ou artificiais	-	-	-	-	-	-	-	-
DH Artigos de borracha e matérias plásticas	-	-	-	-	-	-	-	-
DI Outros produtos minerais não metálicos	2	-	-	1	1	-	-	-
DJ Metalúrgicas de base e produtos metálicos	8	-	2	1	4	1	-	-
DK Fabricação de máquinas	-	-	-	-	-	-	-	-
DL Fabricação de equipamento eléctrico e de óptica	-	-	-	-	-	-	-	-
DM Fabricação de material de transporte	-	-	-	-	-	-	-	-
DN Outras indústrias transformadoras	2	-	-	1	1	-	-	-
<b>E ELECTRICIDADE, GÁS E ÁGUA</b>	-	-	-	-	-	-	-	-
<b>F CONSTRUÇÃO</b>	<b>36</b>	<b>7</b>	<b>14</b>	<b>5</b>	<b>8</b>	<b>1</b>	-	<b>1</b>
<b>G COMÉRCIO</b>	<b>135</b>	<b>3</b>	<b>35</b>	<b>43</b>	<b>25</b>	<b>28</b>	-	<b>1</b>
50 Comércio, manutenção e reparação de veículos	24	-	10	10	3	1	-	-
51 Comércio por grosso e agentes do comércio	11	-	2	4	3	2	-	-
52 Comércio a retalho, reparação de bens pessoais	100	3	23	29	19	25	-	1
<b>H ALOJAMENTO E RESTAURAÇÃO</b>	<b>55</b>	<b>4</b>	<b>17</b>	<b>12</b>	<b>17</b>	<b>3</b>	<b>1</b>	<b>1</b>
<b>I TRANSPORTES E COMUNICAÇÕES</b>	<b>4</b>	-	-	<b>2</b>	<b>1</b>	<b>1</b>	-	-
60/63 Transportes, agências de viagens	4	-	-	2	1	1	-	-
64 Correios e telecomunicações	-	-	-	-	-	-	-	-
<b>J ACTIVIDADES FINANCEIRAS</b>	<b>1</b>	-	-	-	<b>1</b>	-	-	-
65 Intermediação financeira	-	-	-	-	-	-	-	-
66 Seguros e fundos de pensões	1	-	-	-	1	-	-	-
67 Actividades auxiliares de intermediação financeira	-	-	-	-	-	-	-	-
<b>K ACTIVIDADES IMOBILIÁRIAS</b>	<b>24</b>	<b>1</b>	<b>8</b>	<b>8</b>	<b>5</b>	-	-	<b>2</b>
70 Actividades imobiliárias	5	-	1	2	1	-	-	1
71 Aluguer de máquinas e de equipamentos	2	1	1	-	-	-	-	-
72 Actividades informáticas e conexas	-	-	-	-	-	-	-	-
73 Investigação e desenvolvimento	-	-	-	-	-	-	-	-
74 Outros serviços prestados às empresas	17	-	6	6	4	-	-	1
<b>M EDUCAÇÃO</b>	<b>4</b>	-	<b>2</b>	-	<b>2</b>	-	-	-
<b>N SAÚDE E ACÇÃO SOCIAL</b>	<b>11</b>	-	<b>2</b>	<b>4</b>	<b>2</b>	<b>1</b>	<b>2</b>	-
<b>O OUTROS SERVIÇOS COLECTIVOS</b>	<b>28</b>	<b>1</b>	<b>4</b>	<b>5</b>	<b>4</b>	<b>12</b>	<b>2</b>	-
90 Saneamento e higiene pública	-	-	-	-	-	-	-	-
91 Actividades associativas diversas	11	-	1	-	2	7	1	-
92 Actividades recreativas	4	-	-	-	-	3	1	-
93 Outras actividades de serviços	13	1	3	5	2	2	-	-
<b>Q ORGANISMOS INTERNACIONAIS</b>	-	-	-	-	-	-	-	-

**SANTA CRUZ  
DA  
GRACIOSA**



**NÚMERO DE EMPRESAS, POR ACTIVIDADES, SEGUNDO A DIMENSÃO DA EMPRESA,  
NO CONCELHO DE SANTA CRUZ DA GRACIOSA**
**QUADRO 117**

ACTIVIDADES (CAE - Rev. 2)	DIMENSÃO (Pessoas)							
	TOTAL	< 10	10 a 19	20 a 49	50 a 99	100 a 199	200 a 499	500 e +
<b>TOTAL</b>	<b>108</b>	<b>96</b>	<b>9</b>	<b>2</b>	<b>1</b>	-	-	-
<b>A AGRICULTURA, CAÇA, SILVICULTURA</b>	<b>16</b>	<b>16</b>	-	-	-	-	-	-
<b>B PESCA</b>	<b>2</b>	<b>2</b>	-	-	-	-	-	-
<b>C INDÚSTRIAS EXTRACTIVAS</b>	-	-	-	-	-	-	-	-
<b>D INDÚSTRIAS TRANSFORMADORAS</b>	<b>11</b>	<b>9</b>	<b>2</b>	-	-	-	-	-
DA Alimentares, das bebidas e do tabaco	4	2	2	-	-	-	-	-
DB Têxtil	1	1	-	-	-	-	-	-
DC Indústria do couro	-	-	-	-	-	-	-	-
DD Indústria da madeira e da cortiça	4	4	-	-	-	-	-	-
DE Pasta de papel e cartão	-	-	-	-	-	-	-	-
DF Fabricação de coque, produtos petrolíferos	-	-	-	-	-	-	-	-
DG Produtos químicos, fibras sintéticas ou artificiais	-	-	-	-	-	-	-	-
DH Artigos de borracha e matérias plásticas	-	-	-	-	-	-	-	-
DI Outros produtos minerais não metálicos	-	-	-	-	-	-	-	-
DJ Metalúrgicas de base e produtos metálicos	2	2	-	-	-	-	-	-
DK Fabricação de máquinas	-	-	-	-	-	-	-	-
DL Fabricação de equipamento eléctrico e de óptica	-	-	-	-	-	-	-	-
DM Fabricação de material de transporte	-	-	-	-	-	-	-	-
DN Outras indústrias transformadoras	-	-	-	-	-	-	-	-
<b>E ELECTRICIDADE, GÁS E ÁGUA</b>	-	-	-	-	-	-	-	-
<b>F CONSTRUÇÃO</b>	<b>12</b>	<b>10</b>	<b>1</b>	<b>1</b>	-	-	-	-
<b>G COMÉRCIO</b>	<b>33</b>	<b>30</b>	<b>3</b>	-	-	-	-	-
50 Comércio, manutenção e reparação de veículos	6	6	-	-	-	-	-	-
51 Comércio por grosso e agentes do comércio	3	3	-	-	-	-	-	-
52 Comércio a retalho, reparação de bens pessoais	24	21	3	-	-	-	-	-
<b>H ALOJAMENTO E RESTAURAÇÃO</b>	<b>12</b>	<b>11</b>	<b>1</b>	-	-	-	-	-
<b>I TRANSPORTES E COMUNICAÇÕES</b>	<b>4</b>	<b>2</b>	<b>1</b>	<b>1</b>	-	-	-	-
60/63 Transportes, agências de viagens	4	2	1	1	-	-	-	-
64 Correios e telecomunicações	-	-	-	-	-	-	-	-
<b>J ACTIVIDADES FINANCEIRAS</b>	-	-	-	-	-	-	-	-
65 Intermediação financeira	-	-	-	-	-	-	-	-
66 Seguros e fundos de pensões	-	-	-	-	-	-	-	-
67 Actividades auxiliares de intermediação financeira	-	-	-	-	-	-	-	-
<b>K ACTIVIDADES IMOBILIÁRIAS</b>	<b>4</b>	<b>4</b>	-	-	-	-	-	-
70 Actividades imobiliárias	-	-	-	-	-	-	-	-
71 Aluguer de máquinas e de equipamentos	1	1	-	-	-	-	-	-
72 Actividades informáticas e conexas	-	-	-	-	-	-	-	-
73 Investigação e desenvolvimento	-	-	-	-	-	-	-	-
74 Outros serviços prestados às empresas	3	3	-	-	-	-	-	-
<b>M EDUCAÇÃO</b>	<b>2</b>	<b>1</b>	<b>1</b>	-	-	-	-	-
<b>N SAÚDE E ACÇÃO SOCIAL</b>	<b>2</b>	<b>1</b>	-	-	<b>1</b>	-	-	-
<b>O OUTROS SERVIÇOS COLECTIVOS</b>	<b>10</b>	<b>10</b>	-	-	-	-	-	-
90 Saneamento e higiene pública	-	-	-	-	-	-	-	-
91 Actividades associativas diversas	5	5	-	-	-	-	-	-
92 Actividades recreativas	1	1	-	-	-	-	-	-
93 Outras actividades de serviços	4	4	-	-	-	-	-	-
<b>Q ORGANISMOS INTERNACIONAIS</b>	-	-	-	-	-	-	-	-

**NÚMERO DE PESSOAS AO SERVIÇO NAS EMPRESAS, POR ACTIVIDADES, SEGUNDO A DIMENSÃO DA EMPRESA, NO CONCELHO DE SANTA CRUZ DA GRACIOSA**
**QUADRO 118**

DIMENSÃO (Pessoas)	TOTAL	< 10	10 a 19	20 a 49	50 a 99	100 a 199	200 a 499	500 e +
ACTIVIDADES (CAE - Rev. 2)								
<b>TOTAL</b>	<b>478</b>	<b>251</b>	<b>115</b>	<b>56</b>	<b>56</b>	-	-	-
<b>A AGRICULTURA, CAÇA, SILVICULTURA</b>	<b>25</b>	<b>25</b>	-	-	-	-	-	-
<b>B PESCA</b>	<b>4</b>	<b>4</b>	-	-	-	-	-	-
<b>C INDÚSTRIAS EXTRACTIVAS</b>	-	-	-	-	-	-	-	-
<b>D INDÚSTRIAS TRANSFORMADORAS</b>	<b>65</b>	<b>34</b>	<b>31</b>	-	-	-	-	-
DA Alimentares, das bebidas e do tabaco	41	10	31	-	-	-	-	-
DB Têxtil	1	1	-	-	-	-	-	-
DC Indústria do couro	-	-	-	-	-	-	-	-
DD Indústria da madeira e da cortiça	17	17	-	-	-	-	-	-
DE Pasta de papel e cartão	-	-	-	-	-	-	-	-
DF Fabricação de coque, produtos petrolíferos	-	-	-	-	-	-	-	-
DG Produtos químicos, fibras sintéticas ou artificiais	-	-	-	-	-	-	-	-
DH Artigos de borracha e matérias plásticas	-	-	-	-	-	-	-	-
DI Outros produtos minerais não metálicos	-	-	-	-	-	-	-	-
DJ Metalúrgicas de base e produtos metálicos	6	6	-	-	-	-	-	-
DK Fabricação de máquinas	-	-	-	-	-	-	-	-
DL Fabricação de equipamento eléctrico e de óptica	-	-	-	-	-	-	-	-
DM Fabricação de material de transporte	-	-	-	-	-	-	-	-
DN Outras indústrias transformadoras	-	-	-	-	-	-	-	-
<b>E ELECTRICIDADE, GÁS E ÁGUA</b>	-	-	-	-	-	-	-	-
<b>F CONSTRUÇÃO</b>	<b>61</b>	<b>25</b>	<b>11</b>	<b>25</b>	-	-	-	-
<b>G COMÉRCIO</b>	<b>119</b>	<b>83</b>	<b>36</b>	-	-	-	-	-
50 Comércio, manutenção e reparação de veículos	30	30	-	-	-	-	-	-
51 Comércio por grosso e agentes do comércio	8	8	-	-	-	-	-	-
52 Comércio a retalho, reparação de bens pessoais	81	45	36	-	-	-	-	-
<b>H ALOJAMENTO E RESTAURAÇÃO</b>	<b>38</b>	<b>27</b>	<b>11</b>	-	-	-	-	-
<b>I TRANSPORTES E COMUNICAÇÕES</b>	<b>52</b>	<b>11</b>	<b>10</b>	<b>31</b>	-	-	-	-
60/63 Transportes, agências de viagens	52	11	10	31	-	-	-	-
64 Correios e telecomunicações	-	-	-	-	-	-	-	-
<b>J ACTIVIDADES FINANCEIRAS</b>	-	-	-	-	-	-	-	-
65 Intermediação financeira	-	-	-	-	-	-	-	-
66 Seguros e fundos de pensões	-	-	-	-	-	-	-	-
67 Actividades auxiliares de intermediação financeira	-	-	-	-	-	-	-	-
<b>K ACTIVIDADES IMOBILIÁRIAS</b>	<b>6</b>	<b>6</b>	-	-	-	-	-	-
70 Actividades imobiliárias	-	-	-	-	-	-	-	-
71 Aluguer de máquinas e de equipamentos	2	2	-	-	-	-	-	-
72 Actividades informáticas e conexas	-	-	-	-	-	-	-	-
73 Investigação e desenvolvimento	-	-	-	-	-	-	-	-
74 Outros serviços prestados às empresas	4	4	-	-	-	-	-	-
<b>M EDUCAÇÃO</b>	<b>25</b>	<b>9</b>	<b>16</b>	-	-	-	-	-
<b>N SAÚDE E ACÇÃO SOCIAL</b>	<b>64</b>	<b>8</b>	-	-	<b>56</b>	-	-	-
<b>O OUTROS SERVIÇOS COLECTIVOS</b>	<b>19</b>	<b>19</b>	-	-	-	-	-	-
90 Saneamento e higiene pública	-	-	-	-	-	-	-	-
91 Actividades associativas diversas	13	13	-	-	-	-	-	-
92 Actividades recreativas	2	2	-	-	-	-	-	-
93 Outras actividades de serviços	4	4	-	-	-	-	-	-
<b>Q ORGANISMOS INTERNACIONAIS</b>	-	-	-	-	-	-	-	-

**NÚMERO DE ESTABELECIMENTOS, POR ACTIVIDADES, SEGUNDO A DIMENSÃO DO ESTABELECIMENTO, NO CONCELHO DE SANTA CRUZ DA GRACIOSA**
**QUADRO 119**

DIMENSÃO (Pessoas)		TOTAL	< 10	10 a 19	20 a 49	50 a 99	100 a 199	200 a 499	500 e +
ACTIVIDADES (CAE - Rev. 2)									
<b>TOTAL</b>		<b>145</b>	<b>133</b>	<b>9</b>	<b>3</b>	-	-	-	-
<b>A</b>	<b>AGRICULTURA, CAÇA, SILVICULTURA</b>	<b>16</b>	<b>16</b>	-	-	-	-	-	-
<b>B</b>	<b>PESCA</b>	<b>2</b>	<b>2</b>	-	-	-	-	-	-
<b>C</b>	<b>INDÚSTRIAS EXTRACTIVAS</b>	-	-	-	-	-	-	-	-
<b>D</b>	<b>INDÚSTRIAS TRANSFORMADORAS</b>	<b>12</b>	<b>9</b>	<b>2</b>	<b>1</b>	-	-	-	-
DA	Alimentares, das bebidas e do tabaco	5	2	2	1	-	-	-	-
DB	Têxtil	1	1	-	-	-	-	-	-
DC	Indústria do couro	-	-	-	-	-	-	-	-
DD	Indústria da madeira e da cortiça	4	4	-	-	-	-	-	-
DE	Pasta de papel e cartão	-	-	-	-	-	-	-	-
DF	Fabricação de coque, produtos petrolíferos	-	-	-	-	-	-	-	-
DG	Produtos químicos, fibras sintéticas ou artificiais	-	-	-	-	-	-	-	-
DH	Artigos de borracha e matérias plásticas	-	-	-	-	-	-	-	-
DI	Outros produtos minerais não metálicos	-	-	-	-	-	-	-	-
DJ	Metalúrgicas de base e produtos metálicos	2	2	-	-	-	-	-	-
DK	Fabricação de máquinas	-	-	-	-	-	-	-	-
DL	Fabricação de equipamento eléctrico e de óptica	-	-	-	-	-	-	-	-
DM	Fabricação de material de transporte	-	-	-	-	-	-	-	-
DN	Outras indústrias transformadoras	-	-	-	-	-	-	-	-
<b>E</b>	<b>ELECTRICIDADE, GÁS E ÁGUA</b>	<b>3</b>	<b>3</b>	-	-	-	-	-	-
<b>F</b>	<b>CONSTRUÇÃO</b>	<b>14</b>	<b>12</b>	<b>1</b>	<b>1</b>	-	-	-	-
<b>G</b>	<b>COMÉRCIO</b>	<b>46</b>	<b>45</b>	<b>1</b>	-	-	-	-	-
50	Comércio, manutenção e reparação de veículos	9	9	-	-	-	-	-	-
51	Comércio por grosso e agentes do comércio	7	7	-	-	-	-	-	-
52	Comércio a retalho, reparação de bens pessoais	30	29	1	-	-	-	-	-
<b>H</b>	<b>ALOJAMENTO E RESTAURAÇÃO</b>	<b>13</b>	<b>12</b>	<b>1</b>	-	-	-	-	-
<b>I</b>	<b>TRANSPORTES E COMUNICAÇÕES</b>	<b>9</b>	<b>7</b>	<b>2</b>	-	-	-	-	-
60/63	Transportes, agências de viagens	7	5	2	-	-	-	-	-
64	Correios e telecomunicações	2	2	-	-	-	-	-	-
<b>J</b>	<b>ACTIVIDADES FINANCEIRAS</b>	<b>6</b>	<b>6</b>	-	-	-	-	-	-
65	Intermediação financeira	5	5	-	-	-	-	-	-
66	Seguros e fundos de pensões	1	1	-	-	-	-	-	-
67	Actividades auxiliares de intermediação financeira	-	-	-	-	-	-	-	-
<b>K</b>	<b>ACTIVIDADES IMOBILIÁRIAS</b>	<b>5</b>	<b>5</b>	-	-	-	-	-	-
70	Actividades imobiliárias	-	-	-	-	-	-	-	-
71	Aluguer de máquinas e de equipamentos	1	1	-	-	-	-	-	-
72	Actividades informáticas e conexas	-	-	-	-	-	-	-	-
73	Investigação e desenvolvimento	-	-	-	-	-	-	-	-
74	Outros serviços prestados às empresas	4	4	-	-	-	-	-	-
<b>M</b>	<b>EDUCAÇÃO</b>	<b>2</b>	<b>1</b>	<b>1</b>	-	-	-	-	-
<b>N</b>	<b>SAÚDE E ACÇÃO SOCIAL</b>	<b>6</b>	<b>4</b>	<b>1</b>	<b>1</b>	-	-	-	-
<b>O</b>	<b>OUTROS SERVIÇOS COLECTIVOS</b>	<b>11</b>	<b>11</b>	-	-	-	-	-	-
90	Saneamento e higiene pública	-	-	-	-	-	-	-	-
91	Actividades associativas diversas	5	5	-	-	-	-	-	-
92	Actividades recreativas	1	1	-	-	-	-	-	-
93	Outras actividades de serviços	5	5	-	-	-	-	-	-
<b>Q</b>	<b>ORGANISMOS INTERNACIONAIS</b>	-	-	-	-	-	-	-	-

**NÚMERO DE PESSOAS AO SERVIÇO NOS ESTABELECIMENTOS, POR ACTIVIDADES, SEGUNDO A DIMENSÃO DO ESTABELECIMENTO, NO CONCELHO DE SANTA CRUZ DA GRACIOSA**

**QUADRO 120**

DIMENSÃO (Pessoas)	TOTAL	< 10	10 a 19	20 a 49	50 a 99	100 a 199	200 a 499	500 e +
ACTIVIDADES (CAE - Rev. 2)								
<b>TOTAL</b>	<b>567</b>	<b>373</b>	<b>118</b>	<b>76</b>	-	-	-	-
<b>A AGRICULTURA, CAÇA, SILVICULTURA</b>	<b>25</b>	<b>25</b>	-	-	-	-	-	-
<b>B PESCA</b>	<b>4</b>	<b>4</b>	-	-	-	-	-	-
<b>C INDÚSTRIAS EXTRACTIVAS</b>	-	-	-	-	-	-	-	-
<b>D INDÚSTRIAS TRANSFORMADORAS</b>	<b>86</b>	<b>34</b>	<b>31</b>	<b>21</b>	-	-	-	-
DA Alimentares, das bebidas e do tabaco	62	10	31	21	-	-	-	-
DB Têxtil	1	1	-	-	-	-	-	-
DC Indústria do couro	-	-	-	-	-	-	-	-
DD Indústria da madeira e da cortiça	17	17	-	-	-	-	-	-
DE Pasta de papel e cartão	-	-	-	-	-	-	-	-
DF Fabricação de coque, produtos petrolíferos	-	-	-	-	-	-	-	-
DG Produtos químicos, fibras sintéticas ou artificiais	-	-	-	-	-	-	-	-
DH Artigos de borracha e matérias plásticas	-	-	-	-	-	-	-	-
DI Outros produtos minerais não metálicos	-	-	-	-	-	-	-	-
DJ Metalúrgicas de base e produtos metálicos	6	6	-	-	-	-	-	-
DK Fabricação de máquinas	-	-	-	-	-	-	-	-
DL Fabricação de equipamento eléctrico e de óptica	-	-	-	-	-	-	-	-
DM Fabricação de material de transporte	-	-	-	-	-	-	-	-
DN Outras indústrias transformadoras	-	-	-	-	-	-	-	-
<b>E ELECTRICIDADE, GÁS E ÁGUA</b>	<b>19</b>	<b>19</b>	-	-	-	-	-	-
<b>F CONSTRUÇÃO</b>	<b>70</b>	<b>34</b>	<b>11</b>	<b>25</b>	-	-	-	-
<b>G COMÉRCIO</b>	<b>133</b>	<b>119</b>	<b>14</b>	-	-	-	-	-
50 Comércio, manutenção e reparação de veículos	38	38	-	-	-	-	-	-
51 Comércio por grosso e agentes do comércio	15	15	-	-	-	-	-	-
52 Comércio a retalho, reparação de bens pessoais	80	66	14	-	-	-	-	-
<b>H ALOJAMENTO E RESTAURAÇÃO</b>	<b>40</b>	<b>29</b>	<b>11</b>	-	-	-	-	-
<b>I TRANSPORTES E COMUNICAÇÕES</b>	<b>50</b>	<b>25</b>	<b>25</b>	-	-	-	-	-
60/63 Transportes, agências de viagens	39	14	25	-	-	-	-	-
64 Correios e telecomunicações	11	11	-	-	-	-	-	-
<b>J ACTIVIDADES FINANCEIRAS</b>	<b>27</b>	<b>27</b>	-	-	-	-	-	-
65 Intermediação financeira	26	26	-	-	-	-	-	-
66 Seguros e fundos de pensões	1	1	-	-	-	-	-	-
67 Actividades auxiliares de intermediação financeira	-	-	-	-	-	-	-	-
<b>K ACTIVIDADES IMOBILIÁRIAS</b>	<b>11</b>	<b>11</b>	-	-	-	-	-	-
70 Actividades imobiliárias	-	-	-	-	-	-	-	-
71 Aluguer de máquinas e de equipamentos	2	2	-	-	-	-	-	-
72 Actividades informáticas e conexas	-	-	-	-	-	-	-	-
73 Investigação e desenvolvimento	-	-	-	-	-	-	-	-
74 Outros serviços prestados às empresas	9	9	-	-	-	-	-	-
<b>M EDUCAÇÃO</b>	<b>19</b>	<b>3</b>	<b>16</b>	-	-	-	-	-
<b>N SAÚDE E ACÇÃO SOCIAL</b>	<b>62</b>	<b>22</b>	<b>10</b>	<b>30</b>	-	-	-	-
<b>O OUTROS SERVIÇOS COLECTIVOS</b>	<b>21</b>	<b>21</b>	-	-	-	-	-	-
90 Saneamento e higiene pública	-	-	-	-	-	-	-	-
91 Actividades associativas diversas	13	13	-	-	-	-	-	-
92 Actividades recreativas	2	2	-	-	-	-	-	-
93 Outras actividades de serviços	6	6	-	-	-	-	-	-
<b>Q ORGANISMOS INTERNACIONAIS</b>	-	-	-	-	-	-	-	-

**NÚMERO DE EMPRESAS, POR ACTIVIDADES, SEGUNDO OS ESCALÕES DE VOLUME DE VENDAS DA EMPRESA, NO CONCELHO DE SANTA CRUZ DA GRACIOSA**

**QUADRO 121**

ESCALÕES (Milhares de contos)	TOTAL	< 10	10 a 29	30 a 99	100 a 199	200 a 999	1 000 a 4 999	5 000 a 99 999	Ignorado / / não se aplica
ACTIVIDADES (CAE - Rev. 2)									
<b>TOTAL</b>	<b>108</b>	...	...	...	...	...	...	...	...
A AGRICULTURA, CAÇA, SILVICULTURA	16	2	5	-	-	-	-	-	9
B PESCA	2	...	...	...	...	...	...	...	...
C INDÚSTRIAS EXTRACTIVAS	-	-	-	-	-	-	-	-	-
D INDÚSTRIAS TRANSFORMADORAS	11	3	3	4	-	-	-	-	1
E ELECTRICIDADE, GÁS E ÁGUA	-	-	-	-	-	-	-	-	-
F CONSTRUÇÃO	12	2	-	-	1	-	-	-	9
G COMÉRCIO	33	6	7	9	8	3	-	-	-
H ALOJAMENTO E RESTAURAÇÃO	12	3	4	2	1	-	-	-	2
I TRANSPORTES E COMUNICAÇÕES	4	-	2	1	-	1	-	-	-
J ACTIVIDADES FINANCEIRAS	-	-	-	-	-	-	-	-	-
K ACTIVIDADES IMOBILIÁRIAS	4	2	1	-	-	-	-	-	1
M EDUCAÇÃO	2	...	...	...	...	...	...	...	...
N SAÚDE E ACÇÃO SOCIAL	2	...	...	...	...	...	...	...	...
O OUTROS SERVIÇOS COLECTIVOS	10	5	-	-	-	-	-	-	5
Q ORGANISMOS INTERNACIONAIS	-	-	-	-	-	-	-	-	-



**NÚMERO DE EMPRESAS, POR ACTIVIDADES, SEGUNDO A ANTIGUIDADE DA EMPRESA, NO CONCELHO DE SANTA CRUZ DA GRACIOSA**
**QUADRO 122**

ACTIVIDADES (CAE - Rev. 2)	ANTIGUIDADE (Anos)							
	TOTAL	< 1	1 a 4	5 a 9	10 a 19	20 a 49	50 e +	Ignorada
<b>TOTAL</b>	<b>108</b>	<b>1</b>	<b>14</b>	<b>27</b>	<b>37</b>	<b>17</b>	<b>2</b>	<b>10</b>
<b>A AGRICULTURA, CAÇA, SILVICULTURA</b>	<b>16</b>	-	<b>4</b>	<b>4</b>	<b>4</b>	<b>1</b>	-	<b>3</b>
<b>B PESCA</b>	<b>2</b>	-	-	-	<b>2</b>	-	-	-
<b>C INDÚSTRIAS EXTRACTIVAS</b>	-	-	-	-	-	-	-	-
<b>D INDÚSTRIAS TRANSFORMADORAS</b>	<b>11</b>	-	<b>2</b>	<b>4</b>	<b>2</b>	<b>3</b>	-	-
DA Alimentares, das bebidas e do tabaco	4	-	-	1	2	1	-	-
DB Têxtil	1	-	-	1	-	-	-	-
DC Indústria do couro	-	-	-	-	-	-	-	-
DD Indústria da madeira e da cortiça	4	-	1	1	-	2	-	-
DE Pasta de papel e cartão	-	-	-	-	-	-	-	-
DF Fabricação de coque, produtos petrolíferos	-	-	-	-	-	-	-	-
DG Produtos químicos, fibras sintéticas ou artificiais	-	-	-	-	-	-	-	-
DH Artigos de borracha e matérias plásticas	-	-	-	-	-	-	-	-
DI Outros produtos minerais não metálicos	-	-	-	-	-	-	-	-
DJ Metalúrgicas de base e produtos metálicos	2	-	1	1	-	-	-	-
DK Fabricação de máquinas	-	-	-	-	-	-	-	-
DL Fabricação de equipamento eléctrico e de óptica	-	-	-	-	-	-	-	-
DM Fabricação de material de transporte	-	-	-	-	-	-	-	-
DN Outras indústrias transformadoras	-	-	-	-	-	-	-	-
<b>E ELECTRICIDADE, GÁS E ÁGUA</b>	-	-	-	-	-	-	-	-
<b>F CONSTRUÇÃO</b>	<b>12</b>	<b>1</b>	<b>1</b>	<b>2</b>	<b>2</b>	-	-	<b>6</b>
<b>G COMÉRCIO</b>	<b>33</b>	-	<b>5</b>	<b>10</b>	<b>13</b>	<b>5</b>	-	-
50 Comércio, manutenção e reparação de veículos	6	-	-	3	3	-	-	-
51 Comércio por grosso e agentes do comércio	3	-	2	-	1	-	-	-
52 Comércio a retalho, reparação de bens pessoais	24	-	3	7	9	5	-	-
<b>H ALOJAMENTO E RESTAURAÇÃO</b>	<b>12</b>	-	<b>1</b>	<b>4</b>	<b>4</b>	<b>2</b>	-	<b>1</b>
<b>I TRANSPORTES E COMUNICAÇÕES</b>	<b>4</b>	-	-	-	<b>2</b>	<b>2</b>	-	-
60/63 Transportes, agências de viagens	4	-	-	-	2	2	-	-
64 Correios e telecomunicações	-	-	-	-	-	-	-	-
<b>J ACTIVIDADES FINANCEIRAS</b>	-	-	-	-	-	-	-	-
65 Intermediação financeira	-	-	-	-	-	-	-	-
66 Seguros e fundos de pensões	-	-	-	-	-	-	-	-
67 Actividades auxiliares de intermediação financeira	-	-	-	-	-	-	-	-
<b>K ACTIVIDADES IMOBILIÁRIAS</b>	<b>4</b>	-	-	<b>1</b>	<b>3</b>	-	-	-
70 Actividades imobiliárias	-	-	-	-	-	-	-	-
71 Aluguer de máquinas e de equipamentos	1	-	-	-	1	-	-	-
72 Actividades informáticas e conexas	-	-	-	-	-	-	-	-
73 Investigação e desenvolvimento	-	-	-	-	-	-	-	-
74 Outros serviços prestados às empresas	3	-	-	1	2	-	-	-
<b>M EDUCAÇÃO</b>	<b>2</b>	-	-	-	<b>2</b>	-	-	-
<b>N SAÚDE E ACÇÃO SOCIAL</b>	<b>2</b>	-	-	-	-	-	<b>2</b>	-
<b>O OUTROS SERVIÇOS COLECTIVOS</b>	<b>10</b>	-	<b>1</b>	<b>2</b>	<b>3</b>	<b>4</b>	-	-
90 Saneamento e higiene pública	-	-	-	-	-	-	-	-
91 Actividades associativas diversas	5	-	-	1	-	4	-	-
92 Actividades recreativas	1	-	-	-	1	-	-	-
93 Outras actividades de serviços	4	-	1	1	2	-	-	-
<b>Q ORGANISMOS INTERNACIONAIS</b>	-	-	-	-	-	-	-	-

**VELAS**



**NÚMERO DE EMPRESAS, POR ACTIVIDADES, SEGUNDO A DIMENSÃO DA EMPRESA, NO CONCELHO DAS VELAS** **QUADRO 123**

ACTIVIDADES (CAE - Rev. 2)	DIMENSÃO (Pessoas)							
	TOTAL	< 10	10 a 19	20 a 49	50 a 99	100 a 199	200 a 499	500 e +
<b>TOTAL</b>	<b>150</b>	<b>128</b>	<b>12</b>	<b>8</b>	<b>2</b>	-	-	-
<b>A AGRICULTURA, CAÇA, SILVICULTURA</b>	<b>23</b>	<b>22</b>	-	<b>1</b>	-	-	-	-
<b>B PESCA</b>	-	-	-	-	-	-	-	-
<b>C INDÚSTRIAS EXTRACTIVAS</b>	-	-	-	-	-	-	-	-
<b>D INDÚSTRIAS TRANSFORMADORAS</b>	<b>22</b>	<b>14</b>	<b>6</b>	<b>2</b>	-	-	-	-
DA Alimentares, das bebidas e do tabaco	11	6	4	1	-	-	-	-
DB Têxtil	2	1	1	-	-	-	-	-
DC Indústria do couro	-	-	-	-	-	-	-	-
DD Indústria da madeira e da cortiça	5	5	-	-	-	-	-	-
DE Pasta de papel e cartão	-	-	-	-	-	-	-	-
DF Fabricação de coque, produtos petrolíferos	-	-	-	-	-	-	-	-
DG Produtos químicos, fibras sintéticas ou artificiais	-	-	-	-	-	-	-	-
DH Artigos de borracha e matérias plásticas	-	-	-	-	-	-	-	-
DI Outros produtos minerais não metálicos	2	1	-	1	-	-	-	-
DJ Metalúrgicas de base e produtos metálicos	2	1	1	-	-	-	-	-
DK Fabricação de máquinas	-	-	-	-	-	-	-	-
DL Fabricação de equipamento eléctrico e de óptica	-	-	-	-	-	-	-	-
DM Fabricação de material de transporte	-	-	-	-	-	-	-	-
DN Outras indústrias transformadoras	-	-	-	-	-	-	-	-
<b>E ELECTRICIDADE, GÁS E ÁGUA</b>	-	-	-	-	-	-	-	-
<b>F CONSTRUÇÃO</b>	<b>14</b>	<b>12</b>	<b>1</b>	<b>1</b>	-	-	-	-
<b>G COMÉRCIO</b>	<b>39</b>	<b>36</b>	<b>1</b>	<b>1</b>	<b>1</b>	-	-	-
50 Comércio, manutenção e reparação de veículos	9	9	-	-	-	-	-	-
51 Comércio por grosso e agentes do comércio	10	9	1	-	-	-	-	-
52 Comércio a retalho, reparação de bens pessoais	20	18	-	1	1	-	-	-
<b>H ALOJAMENTO E RESTAURAÇÃO</b>	<b>18</b>	<b>17</b>	<b>1</b>	-	-	-	-	-
<b>I TRANSPORTES E COMUNICAÇÕES</b>	<b>5</b>	<b>3</b>	<b>2</b>	-	-	-	-	-
60/63 Transportes, agências de viagens	5	3	2	-	-	-	-	-
64 Correios e telecomunicações	-	-	-	-	-	-	-	-
<b>J ACTIVIDADES FINANCEIRAS</b>	-	-	-	-	-	-	-	-
65 Intermediação financeira	-	-	-	-	-	-	-	-
66 Seguros e fundos de pensões	-	-	-	-	-	-	-	-
67 Actividades auxiliares de intermediação financeira	-	-	-	-	-	-	-	-
<b>K ACTIVIDADES IMOBILIÁRIAS</b>	<b>7</b>	<b>7</b>	-	-	-	-	-	-
70 Actividades imobiliárias	-	-	-	-	-	-	-	-
71 Aluguer de máquinas e de equipamentos	1	1	-	-	-	-	-	-
72 Actividades informáticas e conexas	-	-	-	-	-	-	-	-
73 Investigação e desenvolvimento	-	-	-	-	-	-	-	-
74 Outros serviços prestados às empresas	6	6	-	-	-	-	-	-
<b>M EDUCAÇÃO</b>	<b>1</b>	-	-	-	<b>1</b>	-	-	-
<b>N SAÚDE E ACÇÃO SOCIAL</b>	<b>5</b>	<b>2</b>	-	<b>3</b>	-	-	-	-
<b>O OUTROS SERVIÇOS COLECTIVOS</b>	<b>16</b>	<b>15</b>	<b>1</b>	-	-	-	-	-
90 Saneamento e higiene pública	-	-	-	-	-	-	-	-
91 Actividades associativas diversas	10	10	-	-	-	-	-	-
92 Actividades recreativas	2	2	-	-	-	-	-	-
93 Outras actividades de serviços	4	3	1	-	-	-	-	-
<b>Q ORGANISMOS INTERNACIONAIS</b>	-	-	-	-	-	-	-	-

**NÚMERO DE PESSOAS AO SERVIÇO NAS EMPRESAS, POR ACTIVIDADES, SEGUNDO A DIMENSÃO DA EMPRESA, NO CONCELHO DAS VELAS**
**QUADRO 124**

DIMENSÃO (Pessoas)	TOTAL	< 10	10 a 19	20 a 49	50 a 99	100 a 199	200 a 499	500 e +
ACTIVIDADES (CAE - Rev. 2)								
<b>TOTAL</b>	<b>876</b>	<b>350</b>	<b>159</b>	<b>255</b>	<b>112</b>	-	-	-
<b>A AGRICULTURA, CAÇA, SILVICULTURA</b>	<b>63</b>	<b>32</b>	-	<b>31</b>	-	-	-	-
<b>B PESCA</b>	-	-	-	-	-	-	-	-
<b>C INDÚSTRIAS EXTRACTIVAS</b>	-	-	-	-	-	-	-	-
<b>D INDÚSTRIAS TRANSFORMADORAS</b>	<b>193</b>	<b>52</b>	<b>75</b>	<b>66</b>	-	-	-	-
DA Alimentares, das bebidas e do tabaco	118	30	49	39	-	-	-	-
DB Têxtil	12	1	11	-	-	-	-	-
DC Indústria do couro	-	-	-	-	-	-	-	-
DD Indústria da madeira e da cortiça	15	15	-	-	-	-	-	-
DE Pasta de papel e cartão	-	-	-	-	-	-	-	-
DF Fabricação de coque, produtos petrolíferos	-	-	-	-	-	-	-	-
DG Produtos químicos, fibras sintéticas ou artificiais	-	-	-	-	-	-	-	-
DH Artigos de borracha e matérias plásticas	-	-	-	-	-	-	-	-
DI Outros produtos minerais não metálicos	28	1	-	27	-	-	-	-
DJ Metalúrgicas de base e produtos metálicos	20	5	15	-	-	-	-	-
DK Fabricação de máquinas	-	-	-	-	-	-	-	-
DL Fabricação de equipamento eléctrico e de óptica	-	-	-	-	-	-	-	-
DM Fabricação de material de transporte	-	-	-	-	-	-	-	-
DN Outras indústrias transformadoras	-	-	-	-	-	-	-	-
<b>E ELECTRICIDADE, GÁS E ÁGUA</b>	-	-	-	-	-	-	-	-
<b>F CONSTRUÇÃO</b>	<b>85</b>	<b>40</b>	<b>16</b>	<b>29</b>	-	-	-	-
<b>G COMÉRCIO</b>	<b>200</b>	<b>102</b>	<b>15</b>	<b>21</b>	<b>62</b>	-	-	-
50 Comércio, manutenção e reparação de veículos	25	25	-	-	-	-	-	-
51 Comércio por grosso e agentes do comércio	53	38	15	-	-	-	-	-
52 Comércio a retalho, reparação de bens pessoais	122	39	-	21	62	-	-	-
<b>H ALOJAMENTO E RESTAURAÇÃO</b>	<b>67</b>	<b>48</b>	<b>19</b>	-	-	-	-	-
<b>I TRANSPORTES E COMUNICAÇÕES</b>	<b>31</b>	<b>7</b>	<b>24</b>	-	-	-	-	-
60/63 Transportes, agências de viagens	31	7	24	-	-	-	-	-
64 Correios e telecomunicações	-	-	-	-	-	-	-	-
<b>J ACTIVIDADES FINANCEIRAS</b>	-	-	-	-	-	-	-	-
65 Intermediação financeira	-	-	-	-	-	-	-	-
66 Seguros e fundos de pensões	-	-	-	-	-	-	-	-
67 Actividades auxiliares de intermediação financeira	-	-	-	-	-	-	-	-
<b>K ACTIVIDADES IMOBILIÁRIAS</b>	<b>14</b>	<b>14</b>	-	-	-	-	-	-
70 Actividades imobiliárias	-	-	-	-	-	-	-	-
71 Aluguer de máquinas e de equipamentos	2	2	-	-	-	-	-	-
72 Actividades informáticas e conexas	-	-	-	-	-	-	-	-
73 Investigação e desenvolvimento	-	-	-	-	-	-	-	-
74 Outros serviços prestados às empresas	12	12	-	-	-	-	-	-
<b>M EDUCAÇÃO</b>	<b>50</b>	-	-	-	<b>50</b>	-	-	-
<b>N SAÚDE E ACÇÃO SOCIAL</b>	<b>120</b>	<b>12</b>	-	<b>108</b>	-	-	-	-
<b>O OUTROS SERVIÇOS COLECTIVOS</b>	<b>53</b>	<b>43</b>	<b>10</b>	-	-	-	-	-
90 Saneamento e higiene pública	-	-	-	-	-	-	-	-
91 Actividades associativas diversas	31	31	-	-	-	-	-	-
92 Actividades recreativas	6	6	-	-	-	-	-	-
93 Outras actividades de serviços	16	6	10	-	-	-	-	-
<b>Q ORGANISMOS INTERNACIONAIS</b>	-	-	-	-	-	-	-	-

**NÚMERO DE ESTABELECIMENTOS, POR ACTIVIDADES, SEGUNDO A DIMENSÃO DO ESTABELECIMENTO, NO CONCELHO DAS VELAS**
**QUADRO 125**

DIMENSÃO (Pessoas)		TOTAL	< 10	10 a 19	20 a 49	50 a 99	100 a 199	200 a 499	500 e +
ACTIVIDADES (CAE - Rev. 2)									
<b>TOTAL</b>		<b>201</b>	<b>172</b>	<b>16</b>	<b>11</b>	<b>1</b>	<b>1</b>	<b>-</b>	<b>-</b>
<b>A</b>	<b>AGRICULTURA, CAÇA, SILVICULTURA</b>	<b>27</b>	<b>26</b>	<b>-</b>	<b>1</b>	<b>-</b>	<b>-</b>	<b>-</b>	<b>-</b>
<b>B</b>	<b>PESCA</b>	<b>-</b>	<b>-</b>	<b>-</b>	<b>-</b>	<b>-</b>	<b>-</b>	<b>-</b>	<b>-</b>
<b>C</b>	<b>INDÚSTRIAS EXTRACTIVAS</b>	<b>-</b>	<b>-</b>	<b>-</b>	<b>-</b>	<b>-</b>	<b>-</b>	<b>-</b>	<b>-</b>
<b>D</b>	<b>INDÚSTRIAS TRANSFORMADORAS</b>	<b>22</b>	<b>14</b>	<b>6</b>	<b>2</b>	<b>-</b>	<b>-</b>	<b>-</b>	<b>-</b>
DA	Alimentares, das bebidas e do tabaco	11	6	4	1	-	-	-	-
DB	Têxtil	2	1	1	-	-	-	-	-
DC	Indústria do couro	-	-	-	-	-	-	-	-
DD	Indústria da madeira e da cortiça	5	5	-	-	-	-	-	-
DE	Pasta de papel e cartão	-	-	-	-	-	-	-	-
DF	Fabricação de coque, produtos petrolíferos	-	-	-	-	-	-	-	-
DG	Produtos químicos, fibras sintéticas ou artificiais	-	-	-	-	-	-	-	-
DH	Artigos de borracha e matérias plásticas	-	-	-	-	-	-	-	-
DI	Outros produtos minerais não metálicos	2	1	-	1	-	-	-	-
DJ	Metalúrgicas de base e produtos metálicos	2	1	1	-	-	-	-	-
DK	Fabricação de máquinas	-	-	-	-	-	-	-	-
DL	Fabricação de equipamento eléctrico e de óptica	-	-	-	-	-	-	-	-
DM	Fabricação de material de transporte	-	-	-	-	-	-	-	-
DN	Outras indústrias transformadoras	-	-	-	-	-	-	-	-
<b>E</b>	<b>ELECTRICIDADE, GÁS E ÁGUA</b>	<b>2</b>	<b>1</b>	<b>-</b>	<b>1</b>	<b>-</b>	<b>-</b>	<b>-</b>	<b>-</b>
<b>F</b>	<b>CONSTRUÇÃO</b>	<b>18</b>	<b>13</b>	<b>2</b>	<b>1</b>	<b>1</b>	<b>1</b>	<b>-</b>	<b>-</b>
<b>G</b>	<b>COMÉRCIO</b>	<b>57</b>	<b>53</b>	<b>3</b>	<b>1</b>	<b>-</b>	<b>-</b>	<b>-</b>	<b>-</b>
50	Comércio, manutenção e reparação de veículos	12	12	-	-	-	-	-	-
51	Comércio por grosso e agentes do comércio	14	12	2	-	-	-	-	-
52	Comércio a retalho, reparação de bens pessoais	31	29	1	1	-	-	-	-
<b>H</b>	<b>ALOJAMENTO E RESTAURAÇÃO</b>	<b>20</b>	<b>19</b>	<b>1</b>	<b>-</b>	<b>-</b>	<b>-</b>	<b>-</b>	<b>-</b>
<b>I</b>	<b>TRANSPORTES E COMUNICAÇÕES</b>	<b>11</b>	<b>8</b>	<b>3</b>	<b>-</b>	<b>-</b>	<b>-</b>	<b>-</b>	<b>-</b>
60/63	Transportes, agências de viagens	9	6	3	-	-	-	-	-
64	Correios e telecomunicações	2	2	-	-	-	-	-	-
<b>J</b>	<b>ACTIVIDADES FINANCEIRAS</b>	<b>6</b>	<b>6</b>	<b>-</b>	<b>-</b>	<b>-</b>	<b>-</b>	<b>-</b>	<b>-</b>
65	Intermediação financeira	5	5	-	-	-	-	-	-
66	Seguros e fundos de pensões	1	1	-	-	-	-	-	-
67	Actividades auxiliares de intermediação financeira	-	-	-	-	-	-	-	-
<b>K</b>	<b>ACTIVIDADES IMOBILIÁRIAS</b>	<b>12</b>	<b>12</b>	<b>-</b>	<b>-</b>	<b>-</b>	<b>-</b>	<b>-</b>	<b>-</b>
70	Actividades imobiliárias	-	-	-	-	-	-	-	-
71	Aluguer de máquinas e de equipamentos	2	2	-	-	-	-	-	-
72	Actividades informáticas e conexas	-	-	-	-	-	-	-	-
73	Investigação e desenvolvimento	-	-	-	-	-	-	-	-
74	Outros serviços prestados às empresas	10	10	-	-	-	-	-	-
<b>M</b>	<b>EDUCAÇÃO</b>	<b>2</b>	<b>-</b>	<b>-</b>	<b>2</b>	<b>-</b>	<b>-</b>	<b>-</b>	<b>-</b>
<b>N</b>	<b>SAÚDE E ACÇÃO SOCIAL</b>	<b>7</b>	<b>4</b>	<b>-</b>	<b>3</b>	<b>-</b>	<b>-</b>	<b>-</b>	<b>-</b>
<b>O</b>	<b>OUTROS SERVIÇOS COLECTIVOS</b>	<b>17</b>	<b>16</b>	<b>1</b>	<b>-</b>	<b>-</b>	<b>-</b>	<b>-</b>	<b>-</b>
90	Saneamento e higiene pública	-	-	-	-	-	-	-	-
91	Actividades associativas diversas	11	11	-	-	-	-	-	-
92	Actividades recreativas	2	2	-	-	-	-	-	-
93	Outras actividades de serviços	4	3	1	-	-	-	-	-
<b>Q</b>	<b>ORGANISMOS INTERNACIONAIS</b>	<b>-</b>	<b>-</b>	<b>-</b>	<b>-</b>	<b>-</b>	<b>-</b>	<b>-</b>	<b>-</b>

**NÚMERO DE PESSOAS AO SERVIÇO NOS ESTABELECIMENTOS, POR ACTIVIDADES, SEGUNDO A DIMENSÃO DO ESTABELECIMENTO, NO CONCELHO DAS VELAS**
**QUADRO 126**

DIMENSÃO (Pessoas)		TOTAL	< 10	10 a 19	20 a 49	50 a 99	100 a 199	200 a 499	500 e +
ACTIVIDADES (CAE - Rev. 2)									
<b>TOTAL</b>		<b>1 202</b>	<b>476</b>	<b>209</b>	<b>343</b>	<b>72</b>	<b>102</b>	-	-
<b>A</b>	<b>AGRICULTURA, CAÇA, SILVICULTURA</b>	<b>63</b>	<b>40</b>	-	<b>23</b>	-	-	-	-
<b>B</b>	<b>PESCA</b>	-	-	-	-	-	-	-	-
<b>C</b>	<b>INDÚSTRIAS EXTRACTIVAS</b>	-	-	-	-	-	-	-	-
<b>D</b>	<b>INDÚSTRIAS TRANSFORMADORAS</b>	<b>192</b>	<b>52</b>	<b>74</b>	<b>66</b>	-	-	-	-
DA	Alimentares, das bebidas e do tabaco	118	30	49	39	-	-	-	-
DB	Têxtil	12	1	11	-	-	-	-	-
DC	Indústria do couro	-	-	-	-	-	-	-	-
DD	Indústria da madeira e da cortiça	15	15	-	-	-	-	-	-
DE	Pasta de papel e cartão	-	-	-	-	-	-	-	-
DF	Fabricação de coque, produtos petrolíferos	-	-	-	-	-	-	-	-
DG	Produtos químicos, fibras sintéticas ou artificiais	-	-	-	-	-	-	-	-
DH	Artigos de borracha e matérias plásticas	-	-	-	-	-	-	-	-
DI	Outros produtos minerais não metálicos	28	1	-	27	-	-	-	-
DJ	Metalúrgicas de base e produtos metálicos	19	5	14	-	-	-	-	-
DK	Fabricação de máquinas	-	-	-	-	-	-	-	-
DL	Fabricação de equipamento eléctrico e de óptica	-	-	-	-	-	-	-	-
DM	Fabricação de material de transporte	-	-	-	-	-	-	-	-
DN	Outras indústrias transformadoras	-	-	-	-	-	-	-	-
<b>E</b>	<b>ELECTRICIDADE, GÁS E ÁGUA</b>	<b>37</b>	<b>3</b>	-	<b>34</b>	-	-	-	-
<b>F</b>	<b>CONSTRUÇÃO</b>	<b>277</b>	<b>43</b>	<b>31</b>	<b>29</b>	<b>72</b>	<b>102</b>	-	-
<b>G</b>	<b>COMÉRCIO</b>	<b>231</b>	<b>144</b>	<b>39</b>	<b>48</b>	-	-	-	-
50	Comércio, manutenção e reparação de veículos	31	31	-	-	-	-	-	-
51	Comércio por grosso e agentes do comércio	71	45	26	-	-	-	-	-
52	Comércio a retalho, reparação de bens pessoais	129	68	13	48	-	-	-	-
<b>H</b>	<b>ALOJAMENTO E RESTAURAÇÃO</b>	<b>63</b>	<b>48</b>	<b>15</b>	-	-	-	-	-
<b>I</b>	<b>TRANSPORTES E COMUNICAÇÕES</b>	<b>72</b>	<b>32</b>	<b>40</b>	-	-	-	-	-
60/63	Transportes, agências de viagens	60	20	40	-	-	-	-	-
64	Correios e telecomunicações	12	12	-	-	-	-	-	-
<b>J</b>	<b>ACTIVIDADES FINANCEIRAS</b>	<b>32</b>	<b>32</b>	-	-	-	-	-	-
65	Intermediação financeira	29	29	-	-	-	-	-	-
66	Seguros e fundos de pensões	3	3	-	-	-	-	-	-
67	Actividades auxiliares de intermediação financeira	-	-	-	-	-	-	-	-
<b>K</b>	<b>ACTIVIDADES IMOBILIÁRIAS</b>	<b>24</b>	<b>24</b>	-	-	-	-	-	-
70	Actividades imobiliárias	-	-	-	-	-	-	-	-
71	Aluguer de máquinas e de equipamentos	3	3	-	-	-	-	-	-
72	Actividades informáticas e conexas	-	-	-	-	-	-	-	-
73	Investigação e desenvolvimento	-	-	-	-	-	-	-	-
74	Outros serviços prestados às empresas	21	21	-	-	-	-	-	-
<b>M</b>	<b>EDUCAÇÃO</b>	<b>49</b>	-	-	<b>49</b>	-	-	-	-
<b>N</b>	<b>SAÚDE E ACÇÃO SOCIAL</b>	<b>108</b>	<b>14</b>	-	<b>94</b>	-	-	-	-
<b>O</b>	<b>OUTROS SERVIÇOS COLECTIVOS</b>	<b>54</b>	<b>44</b>	<b>10</b>	-	-	-	-	-
90	Saneamento e higiene pública	-	-	-	-	-	-	-	-
91	Actividades associativas diversas	32	32	-	-	-	-	-	-
92	Actividades recreativas	6	6	-	-	-	-	-	-
93	Outras actividades de serviços	16	6	10	-	-	-	-	-
<b>Q</b>	<b>ORGANISMOS INTERNACIONAIS</b>	-	-	-	-	-	-	-	-

**NÚMERO DE EMPRESAS, POR ACTIVIDADES, SEGUNDO OS ESCALÕES DE VOLUME DE VENDAS DA EMPRESA, NO CONCELHO DAS VELAS**

**QUADRO 127**

ESCALÕES (Milhares de contos)	TOTAL	< 10	10 a 29	30 a 99	100 a 199	200 a 999	1 000 a 4 999	5 000 a 99 999	Ignorado / / não se aplica
ACTIVIDADES (CAE - Rev. 2)									
<b>TOTAL</b>	<b>150</b>	<b>40</b>	<b>30</b>	<b>28</b>	<b>10</b>	<b>7</b>	<b>1</b>	<b>-</b>	<b>34</b>
A AGRICULTURA, CAÇA, SILVICULTURA	23	8	3	1	1	1	-	-	9
B PESCA	-	-	-	-	-	-	-	-	-
C INDÚSTRIAS EXTRACTIVAS	-	-	-	-	-	-	-	-	-
D INDÚSTRIAS TRANSFORMADORAS	22	3	6	5	2	2	-	-	4
E ELECTRICIDADE, GÁS E ÁGUA	-	-	-	-	-	-	-	-	-
F CONSTRUÇÃO	14	6	2	1	1	-	-	-	4
G COMÉRCIO	39	8	9	12	4	3	1	-	2
H ALOJAMENTO E RESTAURAÇÃO	18	6	7	4	-	-	-	-	1
I TRANSPORTES E COMUNICAÇÕES	5	1	-	2	2	-	-	-	-
J ACTIVIDADES FINANCEIRAS	-	-	-	-	-	-	-	-	-
K ACTIVIDADES IMOBILIÁRIAS	7	4	1	2	-	-	-	-	-
M EDUCAÇÃO	1	-	-	-	-	-	-	-	1
N SAÚDE E ACÇÃO SOCIAL	5	-	1	-	-	1	-	-	3
O OUTROS SERVIÇOS COLECTIVOS	16	4	1	1	-	-	-	-	10
Q ORGANISMOS INTERNACIONAIS	-	-	-	-	-	-	-	-	-



**NÚMERO DE EMPRESAS, POR ACTIVIDADES, SEGUNDO A ANTIGUIDADE DA EMPRESA, NO CONCELHO DAS VELAS**
**QUADRO 128**

ACTIVIDADES (CAE - Rev. 2)	ANTIGUIDADE (Anos)							
	TOTAL	< 1	1 a 4	5 a 9	10 a 19	20 a 49	50 e +	Ignorada
<b>TOTAL</b>	<b>150</b>	<b>7</b>	<b>24</b>	<b>33</b>	<b>48</b>	<b>23</b>	<b>8</b>	<b>7</b>
<b>A AGRICULTURA, CAÇA, SILVICULTURA</b>	<b>23</b>	<b>1</b>	<b>4</b>	<b>6</b>	<b>6</b>	<b>3</b>	<b>-</b>	<b>3</b>
<b>B PESCA</b>	-	-	-	-	-	-	-	-
<b>C INDÚSTRIAS EXTRACTIVAS</b>	-	-	-	-	-	-	-	-
<b>D INDÚSTRIAS TRANSFORMADORAS</b>	<b>22</b>	<b>1</b>	-	<b>2</b>	<b>8</b>	<b>4</b>	<b>6</b>	<b>1</b>
DA Alimentares, das bebidas e do tabaco	11	-	-	1	3	-	6	1
DB Têxtil	2	-	-	1	1	-	-	-
DC Indústria do couro	-	-	-	-	-	-	-	-
DD Indústria da madeira e da cortiça	5	1	-	-	3	1	-	-
DE Pasta de papel e cartão	-	-	-	-	-	-	-	-
DF Fabricação de coque, produtos petrolíferos	-	-	-	-	-	-	-	-
DG Produtos químicos, fibras sintéticas ou artificiais	-	-	-	-	-	-	-	-
DH Artigos de borracha e matérias plásticas	-	-	-	-	-	-	-	-
DI Outros produtos minerais não metálicos	2	-	-	-	1	1	-	-
DJ Metalúrgicas de base e produtos metálicos	2	-	-	-	-	2	-	-
DK Fabricação de máquinas	-	-	-	-	-	-	-	-
DL Fabricação de equipamento eléctrico e de óptica	-	-	-	-	-	-	-	-
DM Fabricação de material de transporte	-	-	-	-	-	-	-	-
DN Outras indústrias transformadoras	-	-	-	-	-	-	-	-
<b>E ELECTRICIDADE, GÁS E ÁGUA</b>	-	-	-	-	-	-	-	-
<b>F CONSTRUÇÃO</b>	<b>14</b>	<b>3</b>	<b>4</b>	<b>2</b>	<b>5</b>	-	-	-
<b>G COMÉRCIO</b>	<b>39</b>	<b>1</b>	<b>8</b>	<b>10</b>	<b>12</b>	<b>8</b>	-	-
50 Comércio, manutenção e reparação de veículos	9	1	4	2	2	-	-	-
51 Comércio por grosso e agentes do comércio	10	-	1	4	3	2	-	-
52 Comércio a retalho, reparação de bens pessoais	20	-	3	4	7	6	-	-
<b>H ALOJAMENTO E RESTAURAÇÃO</b>	<b>18</b>	-	<b>3</b>	<b>3</b>	<b>9</b>	-	-	<b>3</b>
<b>I TRANSPORTES E COMUNICAÇÕES</b>	<b>5</b>	-	<b>1</b>	<b>2</b>	<b>1</b>	<b>1</b>	-	-
60/63 Transportes, agências de viagens	5	-	1	2	1	1	-	-
64 Correios e telecomunicações	-	-	-	-	-	-	-	-
<b>J ACTIVIDADES FINANCEIRAS</b>	-	-	-	-	-	-	-	-
65 Intermediação financeira	-	-	-	-	-	-	-	-
66 Seguros e fundos de pensões	-	-	-	-	-	-	-	-
67 Actividades auxiliares de intermediação financeira	-	-	-	-	-	-	-	-
<b>K ACTIVIDADES IMOBILIÁRIAS</b>	<b>7</b>	-	<b>3</b>	<b>3</b>	<b>1</b>	-	-	-
70 Actividades imobiliárias	-	-	-	-	-	-	-	-
71 Aluguer de máquinas e de equipamentos	1	-	-	1	-	-	-	-
72 Actividades informáticas e conexas	-	-	-	-	-	-	-	-
73 Investigação e desenvolvimento	-	-	-	-	-	-	-	-
74 Outros serviços prestados às empresas	6	-	3	2	1	-	-	-
<b>M EDUCAÇÃO</b>	<b>1</b>	-	-	<b>1</b>	-	-	-	-
<b>N SAÚDE E ACÇÃO SOCIAL</b>	<b>5</b>	-	-	<b>1</b>	<b>1</b>	<b>1</b>	<b>2</b>	-
<b>O OUTROS SERVIÇOS COLECTIVOS</b>	<b>16</b>	<b>1</b>	<b>1</b>	<b>3</b>	<b>5</b>	<b>6</b>	-	-
90 Saneamento e higiene pública	-	-	-	-	-	-	-	-
91 Actividades associativas diversas	10	1	-	1	2	6	-	-
92 Actividades recreativas	2	-	1	1	-	-	-	-
93 Outras actividades de serviços	4	-	-	1	3	-	-	-
<b>Q ORGANISMOS INTERNACIONAIS</b>	-	-	-	-	-	-	-	-

**CALHETA**



**NÚMERO DE EMPRESAS, POR ACTIVIDADES, SEGUNDO A DIMENSÃO DA EMPRESA,  
NO CONCELHO DA CALHETA**
**QUADRO 129**

DIMENSÃO (Pessoas)	TOTAL	< 10	10 a 19	20 a 49	50 a 99	100 a 199	200 a 499	500 e +
ACTIVIDADES (CAE - Rev. 2)								
<b>TOTAL</b>	<b>101</b>	<b>84</b>	<b>13</b>	<b>3</b>	<b>1</b>	-	-	-
<b>A AGRICULTURA, CAÇA, SILVICULTURA</b>	<b>16</b>	<b>16</b>	-	-	-	-	-	-
<b>B PESCA</b>	<b>1</b>	<b>1</b>	-	-	-	-	-	-
<b>C INDÚSTRIAS EXTRACTIVAS</b>	-	-	-	-	-	-	-	-
<b>D INDÚSTRIAS TRANSFORMADORAS</b>	<b>11</b>	<b>5</b>	<b>3</b>	<b>2</b>	<b>1</b>	-	-	-
DA Alimentares, das bebidas e do tabaco	6	1	2	2	1	-	-	-
DB Têxtil	-	-	-	-	-	-	-	-
DC Indústria do couro	-	-	-	-	-	-	-	-
DD Indústria da madeira e da cortiça	3	2	1	-	-	-	-	-
DE Pasta de papel e cartão	-	-	-	-	-	-	-	-
DF Fabricação de coque, produtos petrolíferos	-	-	-	-	-	-	-	-
DG Produtos químicos, fibras sintéticas ou artificiais	-	-	-	-	-	-	-	-
DH Artigos de borracha e matérias plásticas	-	-	-	-	-	-	-	-
DI Outros produtos minerais não metálicos	1	1	-	-	-	-	-	-
DJ Metalúrgicas de base e produtos metálicos	1	1	-	-	-	-	-	-
DK Fabricação de máquinas	-	-	-	-	-	-	-	-
DL Fabricação de equipamento eléctrico e de óptica	-	-	-	-	-	-	-	-
DM Fabricação de material de transporte	-	-	-	-	-	-	-	-
DN Outras indústrias transformadoras	-	-	-	-	-	-	-	-
<b>E ELECTRICIDADE, GÁS E ÁGUA</b>	-	-	-	-	-	-	-	-
<b>F CONSTRUÇÃO</b>	<b>20</b>	<b>17</b>	<b>3</b>	-	-	-	-	-
<b>G COMÉRCIO</b>	<b>29</b>	<b>26</b>	<b>2</b>	<b>1</b>	-	-	-	-
50 Comércio, manutenção e reparação de veículos	6	4	2	-	-	-	-	-
51 Comércio por grosso e agentes do comércio	6	5	-	1	-	-	-	-
52 Comércio a retalho, reparação de bens pessoais	17	17	-	-	-	-	-	-
<b>H ALOJAMENTO E RESTAURAÇÃO</b>	<b>7</b>	<b>6</b>	<b>1</b>	-	-	-	-	-
<b>I TRANSPORTES E COMUNICAÇÕES</b>	<b>2</b>	<b>2</b>	-	-	-	-	-	-
60/63 Transportes, agências de viagens	2	2	-	-	-	-	-	-
64 Correios e telecomunicações	-	-	-	-	-	-	-	-
<b>J ACTIVIDADES FINANCEIRAS</b>	<b>2</b>	<b>2</b>	-	-	-	-	-	-
65 Intermediação financeira	-	-	-	-	-	-	-	-
66 Seguros e fundos de pensões	1	1	-	-	-	-	-	-
67 Actividades auxiliares de intermediação financeira	1	1	-	-	-	-	-	-
<b>K ACTIVIDADES IMOBILIÁRIAS</b>	<b>1</b>	<b>1</b>	-	-	-	-	-	-
70 Actividades imobiliárias	-	-	-	-	-	-	-	-
71 Aluguer de máquinas e de equipamentos	-	-	-	-	-	-	-	-
72 Actividades informáticas e conexas	-	-	-	-	-	-	-	-
73 Investigação e desenvolvimento	-	-	-	-	-	-	-	-
74 Outros serviços prestados às empresas	1	1	-	-	-	-	-	-
<b>M EDUCAÇÃO</b>	<b>1</b>	<b>1</b>	-	-	-	-	-	-
<b>N SAÚDE E ACÇÃO SOCIAL</b>	<b>3</b>	-	<b>3</b>	-	-	-	-	-
<b>O OUTROS SERVIÇOS COLECTIVOS</b>	<b>8</b>	<b>7</b>	<b>1</b>	-	-	-	-	-
90 Saneamento e higiene pública	-	-	-	-	-	-	-	-
91 Actividades associativas diversas	5	4	1	-	-	-	-	-
92 Actividades recreativas	1	1	-	-	-	-	-	-
93 Outras actividades de serviços	2	2	-	-	-	-	-	-
<b>Q ORGANISMOS INTERNACIONAIS</b>	-	-	-	-	-	-	-	-

**NÚMERO DE PESSOAS AO SERVIÇO NAS EMPRESAS, POR ACTIVIDADES, SEGUNDO A DIMENSÃO DA EMPRESA, NO CONCELHO DA CALHETA**
**QUADRO 130**

DIMENSÃO (Pessoas)		TOTAL	< 10	10 a 19	20 a 49	50 a 99	100 a 199	200 a 499	500 e +
ACTIVIDADES (CAE - Rev. 2)									
<b>TOTAL</b>		<b>527</b>	<b>212</b>	<b>157</b>	<b>84</b>	<b>74</b>	-	-	-
<b>A</b>	<b>AGRICULTURA, CAÇA, SILVICULTURA</b>	<b>21</b>	<b>21</b>	-	-	-	-	-	-
<b>B</b>	<b>PESCA</b>	<b>1</b>	<b>1</b>	-	-	-	-	-	-
<b>C</b>	<b>INDÚSTRIAS EXTRACTIVAS</b>	-	-	-	-	-	-	-	-
<b>D</b>	<b>INDÚSTRIAS TRANSFORMADORAS</b>	<b>181</b>	<b>10</b>	<b>38</b>	<b>59</b>	<b>74</b>	-	-	-
DA	Alimentares, das bebidas e do tabaco	161	2	26	59	74	-	-	-
DB	Têxtil	-	-	-	-	-	-	-	-
DC	Indústria do couro	-	-	-	-	-	-	-	-
DD	Indústria da madeira e da cortiça	17	5	12	-	-	-	-	-
DE	Pasta de papel e cartão	-	-	-	-	-	-	-	-
DF	Fabricação de coque, produtos petrolíferos	-	-	-	-	-	-	-	-
DG	Produtos químicos, fibras sintéticas ou artificiais	-	-	-	-	-	-	-	-
DH	Artigos de borracha e matérias plásticas	-	-	-	-	-	-	-	-
DI	Outros produtos minerais não metálicos	1	1	-	-	-	-	-	-
DJ	Metalúrgicas de base e produtos metálicos	2	2	-	-	-	-	-	-
DK	Fabricação de máquinas	-	-	-	-	-	-	-	-
DL	Fabricação de equipamento eléctrico e de óptica	-	-	-	-	-	-	-	-
DM	Fabricação de material de transporte	-	-	-	-	-	-	-	-
DN	Outras indústrias transformadoras	-	-	-	-	-	-	-	-
<b>E</b>	<b>ELECTRICIDADE, GÁS E ÁGUA</b>	-	-	-	-	-	-	-	-
<b>F</b>	<b>CONSTRUÇÃO</b>	<b>107</b>	<b>64</b>	<b>43</b>	-	-	-	-	-
<b>G</b>	<b>COMÉRCIO</b>	<b>123</b>	<b>77</b>	<b>21</b>	<b>25</b>	-	-	-	-
50	Comércio, manutenção e reparação de veículos	41	20	21	-	-	-	-	-
51	Comércio por grosso e agentes do comércio	47	22	-	25	-	-	-	-
52	Comércio a retalho, reparação de bens pessoais	35	35	-	-	-	-	-	-
<b>H</b>	<b>ALOJAMENTO E RESTAURAÇÃO</b>	<b>26</b>	<b>15</b>	<b>11</b>	-	-	-	-	-
<b>I</b>	<b>TRANSPORTES E COMUNICAÇÕES</b>	<b>2</b>	<b>2</b>	-	-	-	-	-	-
60/63	Transportes, agências de viagens	2	2	-	-	-	-	-	-
64	Correios e telecomunicações	-	-	-	-	-	-	-	-
<b>J</b>	<b>ACTIVIDADES FINANCEIRAS</b>	<b>3</b>	<b>3</b>	-	-	-	-	-	-
65	Intermediação financeira	-	-	-	-	-	-	-	-
66	Seguros e fundos de pensões	2	2	-	-	-	-	-	-
67	Actividades auxiliares de intermediação financeira	1	1	-	-	-	-	-	-
<b>K</b>	<b>ACTIVIDADES IMOBILIÁRIAS</b>	<b>5</b>	<b>5</b>	-	-	-	-	-	-
70	Actividades imobiliárias	-	-	-	-	-	-	-	-
71	Aluguer de máquinas e de equipamentos	-	-	-	-	-	-	-	-
72	Actividades informáticas e conexas	-	-	-	-	-	-	-	-
73	Investigação e desenvolvimento	-	-	-	-	-	-	-	-
74	Outros serviços prestados às empresas	5	5	-	-	-	-	-	-
<b>M</b>	<b>EDUCAÇÃO</b>	<b>3</b>	<b>3</b>	-	-	-	-	-	-
<b>N</b>	<b>SAÚDE E ACÇÃO SOCIAL</b>	<b>34</b>	-	<b>34</b>	-	-	-	-	-
<b>O</b>	<b>OUTROS SERVIÇOS COLECTIVOS</b>	<b>21</b>	<b>11</b>	<b>10</b>	-	-	-	-	-
90	Saneamento e higiene pública	-	-	-	-	-	-	-	-
91	Actividades associativas diversas	16	6	10	-	-	-	-	-
92	Actividades recreativas	2	2	-	-	-	-	-	-
93	Outras actividades de serviços	3	3	-	-	-	-	-	-
<b>Q</b>	<b>ORGANISMOS INTERNACIONAIS</b>	-	-	-	-	-	-	-	-

**NÚMERO DE ESTABELECIMENTOS, POR ACTIVIDADES, SEGUNDO A DIMENSÃO DO ESTABELECIMENTO, NO CONCELHO DA CALHETA**
**QUADRO 131**

DIMENSÃO (Pessoas)		TOTAL	< 10	10 a 19	20 a 49	50 a 99	100 a 199	200 a 499	500 e +
ACTIVIDADES (CAE - Rev. 2)									
<b>TOTAL</b>		<b>119</b>	<b>104</b>	<b>11</b>	<b>3</b>	<b>1</b>	-	-	-
<b>A</b>	<b>AGRICULTURA, CAÇA, SILVICULTURA</b>	<b>17</b>	<b>17</b>	-	-	-	-	-	-
<b>B</b>	<b>PESCA</b>	<b>1</b>	<b>1</b>	-	-	-	-	-	-
<b>C</b>	<b>INDÚSTRIAS EXTRACTIVAS</b>	-	-	-	-	-	-	-	-
<b>D</b>	<b>INDÚSTRIAS TRANSFORMADORAS</b>	<b>11</b>	<b>5</b>	<b>3</b>	<b>2</b>	<b>1</b>	-	-	-
DA	Alimentares, das bebidas e do tabaco	6	1	2	2	1	-	-	-
DB	Têxtil	-	-	-	-	-	-	-	-
DC	Indústria do couro	-	-	-	-	-	-	-	-
DD	Indústria da madeira e da cortiça	3	2	1	-	-	-	-	-
DE	Pasta de papel e cartão	-	-	-	-	-	-	-	-
DF	Fabricação de coque, produtos petrolíferos	-	-	-	-	-	-	-	-
DG	Produtos químicos, fibras sintéticas ou artificiais	-	-	-	-	-	-	-	-
DH	Artigos de borracha e matérias plásticas	-	-	-	-	-	-	-	-
DI	Outros produtos minerais não metálicos	1	1	-	-	-	-	-	-
DJ	Metalúrgicas de base e produtos metálicos	1	1	-	-	-	-	-	-
DK	Fabricação de máquinas	-	-	-	-	-	-	-	-
DL	Fabricação de equipamento eléctrico e de óptica	-	-	-	-	-	-	-	-
DM	Fabricação de material de transporte	-	-	-	-	-	-	-	-
DN	Outras indústrias transformadoras	-	-	-	-	-	-	-	-
<b>E</b>	<b>ELECTRICIDADE, GÁS E ÁGUA</b>	<b>1</b>	<b>1</b>	-	-	-	-	-	-
<b>F</b>	<b>CONSTRUÇÃO</b>	<b>21</b>	<b>18</b>	<b>3</b>	-	-	-	-	-
<b>G</b>	<b>COMÉRCIO</b>	<b>35</b>	<b>34</b>	-	<b>1</b>	-	-	-	-
50	Comércio, manutenção e reparação de veículos	8	8	-	-	-	-	-	-
51	Comércio por grosso e agentes do comércio	9	8	-	1	-	-	-	-
52	Comércio a retalho, reparação de bens pessoais	18	18	-	-	-	-	-	-
<b>H</b>	<b>ALOJAMENTO E RESTAURAÇÃO</b>	<b>8</b>	<b>7</b>	<b>1</b>	-	-	-	-	-
<b>I</b>	<b>TRANSPORTES E COMUNICAÇÕES</b>	<b>4</b>	<b>4</b>	-	-	-	-	-	-
60/63	Transportes, agências de viagens	2	2	-	-	-	-	-	-
64	Correios e telecomunicações	2	2	-	-	-	-	-	-
<b>J</b>	<b>ACTIVIDADES FINANCEIRAS</b>	<b>6</b>	<b>6</b>	-	-	-	-	-	-
65	Intermediação financeira	4	4	-	-	-	-	-	-
66	Seguros e fundos de pensões	1	1	-	-	-	-	-	-
67	Actividades auxiliares de intermediação financeira	1	1	-	-	-	-	-	-
<b>K</b>	<b>ACTIVIDADES IMOBILIÁRIAS</b>	<b>1</b>	<b>1</b>	-	-	-	-	-	-
70	Actividades imobiliárias	-	-	-	-	-	-	-	-
71	Aluguer de máquinas e de equipamentos	-	-	-	-	-	-	-	-
72	Actividades informáticas e conexas	-	-	-	-	-	-	-	-
73	Investigação e desenvolvimento	-	-	-	-	-	-	-	-
74	Outros serviços prestados às empresas	1	1	-	-	-	-	-	-
<b>M</b>	<b>EDUCAÇÃO</b>	<b>2</b>	<b>2</b>	-	-	-	-	-	-
<b>N</b>	<b>SAÚDE E ACÇÃO SOCIAL</b>	<b>4</b>	<b>1</b>	<b>3</b>	-	-	-	-	-
<b>O</b>	<b>OUTROS SERVIÇOS COLECTIVOS</b>	<b>8</b>	<b>7</b>	<b>1</b>	-	-	-	-	-
90	Saneamento e higiene pública	-	-	-	-	-	-	-	-
91	Actividades associativas diversas	5	4	1	-	-	-	-	-
92	Actividades recreativas	1	1	-	-	-	-	-	-
93	Outras actividades de serviços	2	2	-	-	-	-	-	-
<b>Q</b>	<b>ORGANISMOS INTERNACIONAIS</b>	-	-	-	-	-	-	-	-

**NÚMERO DE PESSOAS AO SERVIÇO NOS ESTABELECIMENTOS, POR ACTIVIDADES, SEGUNDO A DIMENSÃO DO ESTABELECIMENTO, NO CONCELHO DA CALHETA**
**QUADRO 132**

DIMENSÃO (Pessoas)	TOTAL	< 10	10 a 19	20 a 49	50 a 99	100 a 199	200 a 499	500 e +
ACTIVIDADES (CAE - Rev. 2)								
<b>TOTAL</b>	<b>567</b>	<b>276</b>	<b>136</b>	<b>81</b>	<b>74</b>	-	-	-
<b>A AGRICULTURA, CAÇA, SILVICULTURA</b>	<b>21</b>	<b>21</b>	-	-	-	-	-	-
<b>B PESCA</b>	<b>1</b>	<b>1</b>	-	-	-	-	-	-
<b>C INDÚSTRIAS EXTRACTIVAS</b>	-	-	-	-	-	-	-	-
<b>D INDÚSTRIAS TRANSFORMADORAS</b>	<b>181</b>	<b>10</b>	<b>38</b>	<b>59</b>	<b>74</b>	-	-	-
DA Alimentares, das bebidas e do tabaco	161	2	26	59	74	-	-	-
DB Têxtil	-	-	-	-	-	-	-	-
DC Indústria do couro	-	-	-	-	-	-	-	-
DD Indústria da madeira e da cortiça	17	5	12	-	-	-	-	-
DE Pasta de papel e cartão	-	-	-	-	-	-	-	-
DF Fabricação de coque, produtos petrolíferos	-	-	-	-	-	-	-	-
DG Produtos químicos, fibras sintéticas ou artificiais	-	-	-	-	-	-	-	-
DH Artigos de borracha e matérias plásticas	-	-	-	-	-	-	-	-
DI Outros produtos minerais não metálicos	1	1	-	-	-	-	-	-
DJ Metalúrgicas de base e produtos metálicos	2	2	-	-	-	-	-	-
DK Fabricação de máquinas	-	-	-	-	-	-	-	-
DL Fabricação de equipamento eléctrico e de óptica	-	-	-	-	-	-	-	-
DM Fabricação de material de transporte	-	-	-	-	-	-	-	-
DN Outras indústrias transformadoras	-	-	-	-	-	-	-	-
<b>E ELECTRICIDADE, GÁS E ÁGUA</b>	<b>4</b>	<b>4</b>	-	-	-	-	-	-
<b>F CONSTRUÇÃO</b>	<b>107</b>	<b>64</b>	<b>43</b>	-	-	-	-	-
<b>G COMÉRCIO</b>	<b>121</b>	<b>99</b>	-	<b>22</b>	-	-	-	-
50 Comércio, manutenção e reparação de veículos	39	39	-	-	-	-	-	-
51 Comércio por grosso e agentes do comércio	44	22	-	22	-	-	-	-
52 Comércio a retalho, reparação de bens pessoais	38	38	-	-	-	-	-	-
<b>H ALOJAMENTO E RESTAURAÇÃO</b>	<b>29</b>	<b>18</b>	<b>11</b>	-	-	-	-	-
<b>I TRANSPORTES E COMUNICAÇÕES</b>	<b>14</b>	<b>14</b>	-	-	-	-	-	-
60/63 Transportes, agências de viagens	2	2	-	-	-	-	-	-
64 Correios e telecomunicações	12	12	-	-	-	-	-	-
<b>J ACTIVIDADES FINANCEIRAS</b>	<b>22</b>	<b>22</b>	-	-	-	-	-	-
65 Intermediação financeira	19	19	-	-	-	-	-	-
66 Seguros e fundos de pensões	2	2	-	-	-	-	-	-
67 Actividades auxiliares de intermediação financeira	1	1	-	-	-	-	-	-
<b>K ACTIVIDADES IMOBILIÁRIAS</b>	<b>5</b>	<b>5</b>	-	-	-	-	-	-
70 Actividades imobiliárias	-	-	-	-	-	-	-	-
71 Aluguer de máquinas e de equipamentos	-	-	-	-	-	-	-	-
72 Actividades informáticas e conexas	-	-	-	-	-	-	-	-
73 Investigação e desenvolvimento	-	-	-	-	-	-	-	-
74 Outros serviços prestados às empresas	5	5	-	-	-	-	-	-
<b>M EDUCAÇÃO</b>	<b>4</b>	<b>4</b>	-	-	-	-	-	-
<b>N SAÚDE E ACÇÃO SOCIAL</b>	<b>37</b>	<b>3</b>	<b>34</b>	-	-	-	-	-
<b>O OUTROS SERVIÇOS COLECTIVOS</b>	<b>21</b>	<b>11</b>	<b>10</b>	-	-	-	-	-
90 Saneamento e higiene pública	-	-	-	-	-	-	-	-
91 Actividades associativas diversas	16	6	10	-	-	-	-	-
92 Actividades recreativas	2	2	-	-	-	-	-	-
93 Outras actividades de serviços	3	3	-	-	-	-	-	-
<b>Q ORGANISMOS INTERNACIONAIS</b>	-	-	-	-	-	-	-	-

**NÚMERO DE EMPRESAS, POR ACTIVIDADES, SEGUNDO OS ESCALÕES DE VOLUME DE VENDAS DA EMPRESA, NO CONCELHO DA CALHETA**

**QUADRO 133**

ESCALÕES (Milhares de contos)	TOTAL	< 10	10 a 29	30 a 99	100 a 199	200 a 999	1 000 a 4 999	5 000 a 99 999	Ignorado / / não se aplica
ACTIVIDADES (CAE - Rev. 2)									
<b>TOTAL</b>	<b>101</b>	...	...	...	...	...	...	...	...
A AGRICULTURA, CAÇA, SILVICULTURA	16	5	2	-	-	-	-	-	16
B PESCA	1	-	-	-	-	-	-	-	1
C INDÚSTRIAS EXTRACTIVAS	-	-	-	-	-	-	-	-	-
D INDÚSTRIAS TRANSFORMADORAS	11	3	-	4	-	3	-	-	11
E ELECTRICIDADE, GÁS E ÁGUA	-	-	-	-	-	-	-	-	-
F CONSTRUÇÃO	20	10	6	1	1	-	-	-	20
G COMÉRCIO	29	3	3	10	5	5	-	-	29
H ALOJAMENTO E RESTAURAÇÃO	7	1	3	2	-	-	-	-	7
I TRANSPORTES E COMUNICAÇÕES	2	...	...	...	...	...	...	...	...
J ACTIVIDADES FINANCEIRAS	2	...	...	...	...	...	...	...	...
K ACTIVIDADES IMOBILIÁRIAS	1	...	...	...	...	...	...	...	...
M EDUCAÇÃO	1	...	...	...	...	...	...	...	...
N SAÚDE E ACÇÃO SOCIAL	3	1	2	-	-	-	-	-	3
O OUTROS SERVIÇOS COLECTIVOS	8	1	1	-	-	-	-	-	8
Q ORGANISMOS INTERNACIONAIS	-	-	-	-	-	-	-	-	-



**NÚMERO DE EMPRESAS, POR ACTIVIDADES, SEGUNDO A ANTIGUIDADE DA EMPRESA, NO CONCELHO DA CALHETA**
**QUADRO 134**

ANTIGUIDADE (Anos)		TOTAL	< 1	1 a 4	5 a 9	10 a 19	20 a 49	50 e +	Ignorada
ACTIVIDADES (CAE - Rev. 2)									
<b>TOTAL</b>		<b>101</b>	<b>6</b>	<b>14</b>	<b>28</b>	<b>19</b>	<b>24</b>	<b>6</b>	<b>4</b>
<b>A</b>	<b>AGRICULTURA, CAÇA, SILVICULTURA</b>	<b>16</b>	<b>1</b>	<b>1</b>	<b>6</b>	<b>3</b>	<b>3</b>	<b>-</b>	<b>2</b>
<b>B</b>	<b>PESCA</b>	<b>1</b>	<b>-</b>	<b>1</b>	<b>-</b>	<b>-</b>	<b>-</b>	<b>-</b>	<b>-</b>
<b>C</b>	<b>INDÚSTRIAS EXTRACTIVAS</b>	<b>-</b>	<b>-</b>	<b>-</b>	<b>-</b>	<b>-</b>	<b>-</b>	<b>-</b>	<b>-</b>
<b>D</b>	<b>INDÚSTRIAS TRANSFORMADORAS</b>	<b>11</b>	<b>-</b>	<b>3</b>	<b>3</b>	<b>-</b>	<b>2</b>	<b>2</b>	<b>1</b>
DA	Alimentares, das bebidas e do tabaco	6	-	1	1	-	2	2	-
DB	Têxtil	-	-	-	-	-	-	-	-
DC	Indústria do couro	-	-	-	-	-	-	-	-
DD	Indústria da madeira e da cortiça	3	-	1	1	-	-	-	1
DE	Pasta de papel e cartão	-	-	-	-	-	-	-	-
DF	Fabricação de coque, produtos petrolíferos	-	-	-	-	-	-	-	-
DG	Produtos químicos, fibras sintéticas ou artificiais	-	-	-	-	-	-	-	-
DH	Artigos de borracha e matérias plásticas	-	-	-	-	-	-	-	-
DI	Outros produtos minerais não metálicos	1	-	1	-	-	-	-	-
DJ	Metalúrgicas de base e produtos metálicos	1	-	-	1	-	-	-	-
DK	Fabricação de máquinas	-	-	-	-	-	-	-	-
DL	Fabricação de equipamento eléctrico e de óptica	-	-	-	-	-	-	-	-
DM	Fabricação de material de transporte	-	-	-	-	-	-	-	-
DN	Outras indústrias transformadoras	-	-	-	-	-	-	-	-
<b>E</b>	<b>ELECTRICIDADE, GÁS E ÁGUA</b>	<b>-</b>	<b>-</b>	<b>-</b>	<b>-</b>	<b>-</b>	<b>-</b>	<b>-</b>	<b>-</b>
<b>F</b>	<b>CONSTRUÇÃO</b>	<b>20</b>	<b>2</b>	<b>3</b>	<b>6</b>	<b>6</b>	<b>2</b>	<b>-</b>	<b>1</b>
<b>G</b>	<b>COMÉRCIO</b>	<b>29</b>	<b>1</b>	<b>5</b>	<b>8</b>	<b>4</b>	<b>9</b>	<b>2</b>	<b>-</b>
50	Comércio, manutenção e reparação de veículos	6	1	-	3	1	1	-	-
51	Comércio por grosso e agentes do comércio	6	-	-	2	1	2	1	-
52	Comércio a retalho, reparação de bens pessoais	17	-	5	3	2	6	1	-
<b>H</b>	<b>ALOJAMENTO E RESTAURAÇÃO</b>	<b>7</b>	<b>2</b>	<b>-</b>	<b>-</b>	<b>4</b>	<b>1</b>	<b>-</b>	<b>-</b>
<b>I</b>	<b>TRANSPORTES E COMUNICAÇÕES</b>	<b>2</b>	<b>-</b>	<b>-</b>	<b>1</b>	<b>-</b>	<b>1</b>	<b>-</b>	<b>-</b>
60/63	Transportes, agências de viagens	2	-	-	1	-	1	-	-
64	Correios e telecomunicações	-	-	-	-	-	-	-	-
<b>J</b>	<b>ACTIVIDADES FINANCEIRAS</b>	<b>2</b>	<b>-</b>	<b>-</b>	<b>1</b>	<b>1</b>	<b>-</b>	<b>-</b>	<b>-</b>
65	Intermediação financeira	-	-	-	-	-	-	-	-
66	Seguros e fundos de pensões	1	-	-	-	1	-	-	-
67	Actividades auxiliares de intermediação financeira	1	-	-	1	-	-	-	-
<b>K</b>	<b>ACTIVIDADES IMOBILIÁRIAS</b>	<b>1</b>	<b>-</b>	<b>-</b>	<b>1</b>	<b>-</b>	<b>-</b>	<b>-</b>	<b>-</b>
70	Actividades imobiliárias	-	-	-	-	-	-	-	-
71	Aluguer de máquinas e de equipamentos	-	-	-	-	-	-	-	-
72	Actividades informáticas e conexas	-	-	-	-	-	-	-	-
73	Investigação e desenvolvimento	-	-	-	-	-	-	-	-
74	Outros serviços prestados às empresas	1	-	-	1	-	-	-	-
<b>M</b>	<b>EDUCAÇÃO</b>	<b>1</b>	<b>-</b>	<b>-</b>	<b>1</b>	<b>-</b>	<b>-</b>	<b>-</b>	<b>-</b>
<b>N</b>	<b>SAÚDE E ACÇÃO SOCIAL</b>	<b>3</b>	<b>-</b>	<b>-</b>	<b>-</b>	<b>-</b>	<b>1</b>	<b>2</b>	<b>-</b>
<b>O</b>	<b>OUTROS SERVIÇOS COLECTIVOS</b>	<b>8</b>	<b>-</b>	<b>1</b>	<b>1</b>	<b>1</b>	<b>5</b>	<b>-</b>	<b>-</b>
90	Saneamento e higiene pública	-	-	-	-	-	-	-	-
91	Actividades associativas diversas	5	-	-	-	-	5	-	-
92	Actividades recreativas	1	-	1	-	-	-	-	-
93	Outras actividades de serviços	2	-	-	1	1	-	-	-
<b>Q</b>	<b>ORGANISMOS INTERNACIONAIS</b>	<b>-</b>	<b>-</b>	<b>-</b>	<b>-</b>	<b>-</b>	<b>-</b>	<b>-</b>	<b>-</b>

**MADALENA**



**NÚMERO DE EMPRESAS, POR ACTIVIDADES, SEGUNDO A DIMENSÃO DA EMPRESA,  
NO CONCELHO DA MADALENA**
**QUADRO 135**

DIMENSÃO (Pessoas)		TOTAL	< 10	10 a 19	20 a 49	50 a 99	100 a 199	200 a 499	500 e +
ACTIVIDADES (CAE - Rev. 2)									
<b>TOTAL</b>		<b>156</b>	<b>136</b>	<b>14</b>	<b>5</b>	<b>1</b>	-	-	-
<b>A</b>	<b>AGRICULTURA, CAÇA, SILVICULTURA</b>	<b>10</b>	<b>10</b>	-	-	-	-	-	-
<b>B</b>	<b>PESCA</b>	<b>1</b>	-	-	<b>1</b>	-	-	-	-
<b>C</b>	<b>INDÚSTRIAS EXTRACTIVAS</b>	-	-	-	-	-	-	-	-
<b>D</b>	<b>INDÚSTRIAS TRANSFORMADORAS</b>	<b>17</b>	<b>14</b>	<b>3</b>	-	-	-	-	-
DA	Alimentares, das bebidas e do tabaco	7	6	1	-	-	-	-	-
DB	Têxtil	-	-	-	-	-	-	-	-
DC	Indústria do couro	-	-	-	-	-	-	-	-
DD	Indústria da madeira e da cortiça	3	3	-	-	-	-	-	-
DE	Pasta de papel e cartão	1	1	-	-	-	-	-	-
DF	Fabricação de coque, produtos petrolíferos	-	-	-	-	-	-	-	-
DG	Produtos químicos, fibras sintéticas ou artificiais	-	-	-	-	-	-	-	-
DH	Artigos de borracha e matérias plásticas	-	-	-	-	-	-	-	-
DI	Outros produtos minerais não metálicos	2	1	1	-	-	-	-	-
DJ	Metalúrgicas de base e produtos metálicos	4	3	1	-	-	-	-	-
DK	Fabricação de máquinas	-	-	-	-	-	-	-	-
DL	Fabricação de equipamento eléctrico e de óptica	-	-	-	-	-	-	-	-
DM	Fabricação de material de transporte	-	-	-	-	-	-	-	-
DN	Outras indústrias transformadoras	-	-	-	-	-	-	-	-
<b>E</b>	<b>ELECTRICIDADE, GÁS E ÁGUA</b>	-	-	-	-	-	-	-	-
<b>F</b>	<b>CONSTRUÇÃO</b>	<b>23</b>	<b>20</b>	<b>2</b>	<b>1</b>	-	-	-	-
<b>G</b>	<b>COMÉRCIO</b>	<b>54</b>	<b>48</b>	<b>4</b>	<b>2</b>	-	-	-	-
50	Comércio, manutenção e reparação de veículos	9	9	-	-	-	-	-	-
51	Comércio por grosso e agentes do comércio	11	9	1	1	-	-	-	-
52	Comércio a retalho, reparação de bens pessoais	34	30	3	1	-	-	-	-
<b>H</b>	<b>ALOJAMENTO E RESTAURAÇÃO</b>	<b>17</b>	<b>14</b>	<b>3</b>	-	-	-	-	-
<b>I</b>	<b>TRANSPORTES E COMUNICAÇÕES</b>	<b>3</b>	<b>2</b>	-	<b>1</b>	-	-	-	-
60/63	Transportes, agências de viagens	3	2	-	1	-	-	-	-
64	Correios e telecomunicações	-	-	-	-	-	-	-	-
<b>J</b>	<b>ACTIVIDADES FINANCEIRAS</b>	<b>1</b>	<b>1</b>	-	-	-	-	-	-
65	Intermediação financeira	-	-	-	-	-	-	-	-
66	Seguros e fundos de pensões	-	-	-	-	-	-	-	-
67	Actividades auxiliares de intermediação financeira	1	1	-	-	-	-	-	-
<b>K</b>	<b>ACTIVIDADES IMOBILIÁRIAS</b>	<b>7</b>	<b>6</b>	<b>1</b>	-	-	-	-	-
70	Actividades imobiliárias	-	-	-	-	-	-	-	-
71	Aluguer de máquinas e de equipamentos	3	2	1	-	-	-	-	-
72	Actividades informáticas e conexas	-	-	-	-	-	-	-	-
73	Investigação e desenvolvimento	-	-	-	-	-	-	-	-
74	Outros serviços prestados às empresas	4	4	-	-	-	-	-	-
<b>M</b>	<b>EDUCAÇÃO</b>	<b>1</b>	<b>1</b>	-	-	-	-	-	-
<b>N</b>	<b>SAÚDE E ACÇÃO SOCIAL</b>	<b>3</b>	<b>2</b>	-	-	<b>1</b>	-	-	-
<b>O</b>	<b>OUTROS SERVIÇOS COLECTIVOS</b>	<b>19</b>	<b>18</b>	<b>1</b>	-	-	-	-	-
90	Saneamento e higiene pública	-	-	-	-	-	-	-	-
91	Actividades associativas diversas	8	7	1	-	-	-	-	-
92	Actividades recreativas	6	6	-	-	-	-	-	-
93	Outras actividades de serviços	5	5	-	-	-	-	-	-
<b>Q</b>	<b>ORGANISMOS INTERNACIONAIS</b>	-	-	-	-	-	-	-	-

**NÚMERO DE PESSOAS AO SERVIÇO NAS EMPRESAS, POR ACTIVIDADES, SEGUNDO A DIMENSÃO DA EMPRESA, NO CONCELHO DA MADALENA**
**QUADRO 136**

DIMENSÃO (Pessoas)		TOTAL	< 10	10 a 19	20 a 49	50 a 99	100 a 199	200 a 499	500 e +
ACTIVIDADES (CAE - Rev. 2)									
<b>TOTAL</b>		<b>769</b>	<b>399</b>	<b>185</b>	<b>134</b>	<b>51</b>	-	-	-
<b>A</b>	<b>AGRICULTURA, CAÇA, SILVICULTURA</b>	<b>9</b>	<b>9</b>	-	-	-	-	-	-
<b>B</b>	<b>PESCA</b>	<b>25</b>	-	-	<b>25</b>	-	-	-	-
<b>C</b>	<b>INDÚSTRIAS EXTRACTIVAS</b>	-	-	-	-	-	-	-	-
<b>D</b>	<b>INDÚSTRIAS TRANSFORMADORAS</b>	<b>82</b>	<b>45</b>	<b>37</b>	-	-	-	-	-
DA	Alimentares, das bebidas e do tabaco	30	17	13	-	-	-	-	-
DB	Têxtil	-	-	-	-	-	-	-	-
DC	Indústria do couro	-	-	-	-	-	-	-	-
DD	Indústria da madeira e da cortiça	11	11	-	-	-	-	-	-
DE	Pasta de papel e cartão	3	3	-	-	-	-	-	-
DF	Fabricação de coque, produtos petrolíferos	-	-	-	-	-	-	-	-
DG	Produtos químicos, fibras sintéticas ou artificiais	-	-	-	-	-	-	-	-
DH	Artigos de borracha e matérias plásticas	-	-	-	-	-	-	-	-
DI	Outros produtos minerais não metálicos	16	4	12	-	-	-	-	-
DJ	Metalúrgicas de base e produtos metálicos	22	10	12	-	-	-	-	-
DK	Fabricação de máquinas	-	-	-	-	-	-	-	-
DL	Fabricação de equipamento eléctrico e de óptica	-	-	-	-	-	-	-	-
DM	Fabricação de material de transporte	-	-	-	-	-	-	-	-
DN	Outras indústrias transformadoras	-	-	-	-	-	-	-	-
<b>E</b>	<b>ELECTRICIDADE, GÁS E ÁGUA</b>	-	-	-	-	-	-	-	-
<b>F</b>	<b>CONSTRUÇÃO</b>	<b>135</b>	<b>75</b>	<b>27</b>	<b>33</b>	-	-	-	-
<b>G</b>	<b>COMÉRCIO</b>	<b>256</b>	<b>155</b>	<b>51</b>	<b>50</b>	-	-	-	-
50	Comércio, manutenção e reparação de veículos	29	29	-	-	-	-	-	-
51	Comércio por grosso e agentes do comércio	77	33	15	29	-	-	-	-
52	Comércio a retalho, reparação de bens pessoais	150	93	36	21	-	-	-	-
<b>H</b>	<b>ALOJAMENTO E RESTAURAÇÃO</b>	<b>84</b>	<b>38</b>	<b>46</b>	-	-	-	-	-
<b>I</b>	<b>TRANSPORTES E COMUNICAÇÕES</b>	<b>35</b>	<b>9</b>	-	<b>26</b>	-	-	-	-
60/63	Transportes, agências de viagens	35	9	-	26	-	-	-	-
64	Correios e telecomunicações	-	-	-	-	-	-	-	-
<b>J</b>	<b>ACTIVIDADES FINANCEIRAS</b>	<b>1</b>	<b>1</b>	-	-	-	-	-	-
65	Intermediação financeira	-	-	-	-	-	-	-	-
66	Seguros e fundos de pensões	-	-	-	-	-	-	-	-
67	Actividades auxiliares de intermediação financeira	1	1	-	-	-	-	-	-
<b>K</b>	<b>ACTIVIDADES IMOBILIÁRIAS</b>	<b>34</b>	<b>20</b>	<b>14</b>	-	-	-	-	-
70	Actividades imobiliárias	-	-	-	-	-	-	-	-
71	Aluguer de máquinas e de equipamentos	25	11	14	-	-	-	-	-
72	Actividades informáticas e conexas	-	-	-	-	-	-	-	-
73	Investigação e desenvolvimento	-	-	-	-	-	-	-	-
74	Outros serviços prestados às empresas	9	9	-	-	-	-	-	-
<b>M</b>	<b>EDUCAÇÃO</b>	<b>3</b>	<b>3</b>	-	-	-	-	-	-
<b>N</b>	<b>SAÚDE E ACÇÃO SOCIAL</b>	<b>54</b>	<b>3</b>	-	-	<b>51</b>	-	-	-
<b>O</b>	<b>OUTROS SERVIÇOS COLECTIVOS</b>	<b>51</b>	<b>41</b>	<b>10</b>	-	-	-	-	-
90	Saneamento e higiene pública	-	-	-	-	-	-	-	-
91	Actividades associativas diversas	29	19	10	-	-	-	-	-
92	Actividades recreativas	15	15	-	-	-	-	-	-
93	Outras actividades de serviços	7	7	-	-	-	-	-	-
<b>Q</b>	<b>ORGANISMOS INTERNACIONAIS</b>	-	-	-	-	-	-	-	-

**NÚMERO DE ESTABELECIMENTOS, POR ACTIVIDADES, SEGUNDO A DIMENSÃO DO ESTABELECIMENTO, NO CONCELHO DA MADALENA**
**QUADRO 137**

DIMENSÃO (Pessoas)		TOTAL	< 10	10 a 19	20 a 49	50 a 99	100 a 199	200 a 499	500 e +
ACTIVIDADES (CAE - Rev. 2)									
<b>TOTAL</b>		<b>201</b>	<b>175</b>	<b>17</b>	<b>7</b>	<b>-</b>	<b>2</b>	<b>-</b>	<b>-</b>
<b>A</b>	<b>AGRICULTURA, CAÇA, SILVICULTURA</b>	<b>12</b>	<b>12</b>	<b>-</b>	<b>-</b>	<b>-</b>	<b>-</b>	<b>-</b>	<b>-</b>
<b>B</b>	<b>PESCA</b>	<b>2</b>	<b>1</b>	<b>-</b>	<b>1</b>	<b>-</b>	<b>-</b>	<b>-</b>	<b>-</b>
<b>C</b>	<b>INDÚSTRIAS EXTRACTIVAS</b>	<b>-</b>	<b>-</b>	<b>-</b>	<b>-</b>	<b>-</b>	<b>-</b>	<b>-</b>	<b>-</b>
<b>D</b>	<b>INDÚSTRIAS TRANSFORMADORAS</b>	<b>19</b>	<b>15</b>	<b>3</b>	<b>-</b>	<b>-</b>	<b>1</b>	<b>-</b>	<b>-</b>
DA	Alimentares, das bebidas e do tabaco	8	6	1	-	-	1	-	-
DB	Têxtil	-	-	-	-	-	-	-	-
DC	Indústria do couro	-	-	-	-	-	-	-	-
DD	Indústria da madeira e da cortiça	3	3	-	-	-	-	-	-
DE	Pasta de papel e cartão	1	1	-	-	-	-	-	-
DF	Fabricação de coque, produtos petrolíferos	-	-	-	-	-	-	-	-
DG	Produtos químicos, fibras sintéticas ou artificiais	-	-	-	-	-	-	-	-
DH	Artigos de borracha e matérias plásticas	1	1	-	-	-	-	-	-
DI	Outros produtos minerais não metálicos	2	1	1	-	-	-	-	-
DJ	Metalúrgicas de base e produtos metálicos	4	3	1	-	-	-	-	-
DK	Fabricação de máquinas	-	-	-	-	-	-	-	-
DL	Fabricação de equipamento eléctrico e de óptica	-	-	-	-	-	-	-	-
DM	Fabricação de material de transporte	-	-	-	-	-	-	-	-
DN	Outras indústrias transformadoras	-	-	-	-	-	-	-	-
<b>E</b>	<b>ELECTRICIDADE, GÁS E ÁGUA</b>	<b>1</b>	<b>1</b>	<b>-</b>	<b>-</b>	<b>-</b>	<b>-</b>	<b>-</b>	<b>-</b>
<b>F</b>	<b>CONSTRUÇÃO</b>	<b>27</b>	<b>22</b>	<b>3</b>	<b>1</b>	<b>-</b>	<b>1</b>	<b>-</b>	<b>-</b>
<b>G</b>	<b>COMÉRCIO</b>	<b>66</b>	<b>62</b>	<b>2</b>	<b>2</b>	<b>-</b>	<b>-</b>	<b>-</b>	<b>-</b>
50	Comércio, manutenção e reparação de veículos	9	9	-	-	-	-	-	-
51	Comércio por grosso e agentes do comércio	15	13	1	1	-	-	-	-
52	Comércio a retalho, reparação de bens pessoais	42	40	1	1	-	-	-	-
<b>H</b>	<b>ALOJAMENTO E RESTAURAÇÃO</b>	<b>19</b>	<b>16</b>	<b>3</b>	<b>-</b>	<b>-</b>	<b>-</b>	<b>-</b>	<b>-</b>
<b>I</b>	<b>TRANSPORTES E COMUNICAÇÕES</b>	<b>8</b>	<b>5</b>	<b>2</b>	<b>1</b>	<b>-</b>	<b>-</b>	<b>-</b>	<b>-</b>
60/63	Transportes, agências de viagens	6	4	1	1	-	-	-	-
64	Correios e telecomunicações	2	1	1	-	-	-	-	-
<b>J</b>	<b>ACTIVIDADES FINANCEIRAS</b>	<b>8</b>	<b>8</b>	<b>-</b>	<b>-</b>	<b>-</b>	<b>-</b>	<b>-</b>	<b>-</b>
65	Intermediação financeira	6	6	-	-	-	-	-	-
66	Seguros e fundos de pensões	1	1	-	-	-	-	-	-
67	Actividades auxiliares de intermediação financeira	1	1	-	-	-	-	-	-
<b>K</b>	<b>ACTIVIDADES IMOBILIÁRIAS</b>	<b>13</b>	<b>11</b>	<b>1</b>	<b>1</b>	<b>-</b>	<b>-</b>	<b>-</b>	<b>-</b>
70	Actividades imobiliárias	-	-	-	-	-	-	-	-
71	Aluguer de máquinas e de equipamentos	5	4	1	-	-	-	-	-
72	Actividades informáticas e conexas	-	-	-	-	-	-	-	-
73	Investigação e desenvolvimento	-	-	-	-	-	-	-	-
74	Outros serviços prestados às empresas	8	7	-	1	-	-	-	-
<b>M</b>	<b>EDUCAÇÃO</b>	<b>1</b>	<b>1</b>	<b>-</b>	<b>-</b>	<b>-</b>	<b>-</b>	<b>-</b>	<b>-</b>
<b>N</b>	<b>SAÚDE E ACÇÃO SOCIAL</b>	<b>5</b>	<b>2</b>	<b>2</b>	<b>1</b>	<b>-</b>	<b>-</b>	<b>-</b>	<b>-</b>
<b>O</b>	<b>OUTROS SERVIÇOS COLECTIVOS</b>	<b>20</b>	<b>19</b>	<b>1</b>	<b>-</b>	<b>-</b>	<b>-</b>	<b>-</b>	<b>-</b>
90	Saneamento e higiene pública	-	-	-	-	-	-	-	-
91	Actividades associativas diversas	8	7	1	-	-	-	-	-
92	Actividades recreativas	6	6	-	-	-	-	-	-
93	Outras actividades de serviços	6	6	-	-	-	-	-	-
<b>Q</b>	<b>ORGANISMOS INTERNACIONAIS</b>	<b>-</b>	<b>-</b>	<b>-</b>	<b>-</b>	<b>-</b>	<b>-</b>	<b>-</b>	<b>-</b>

**NÚMERO DE PESSOAS AO SERVIÇO NOS ESTABELECIMENTOS, POR ACTIVIDADES, SEGUNDO A DIMENSÃO DO ESTABELECIMENTO, NO CONCELHO DA MADALENA** **QUADRO 138**

DIMENSÃO (Pessoas)		TOTAL	< 10	10 a 19	20 a 49	50 a 99	100 a 199	200 a 499	500 e +
ACTIVIDADES (CAE - Rev. 2)									
<b>TOTAL</b>		<b>1 243</b>	<b>527</b>	<b>232</b>	<b>188</b>	<b>-</b>	<b>296</b>	<b>-</b>	<b>-</b>
<b>A</b>	<b>AGRICULTURA, CAÇA, SILVICULTURA</b>	<b>9</b>	<b>9</b>	<b>-</b>	<b>-</b>	<b>-</b>	<b>-</b>	<b>-</b>	<b>-</b>
<b>B</b>	<b>PESCA</b>	<b>25</b>	<b>-</b>	<b>-</b>	<b>25</b>	<b>-</b>	<b>-</b>	<b>-</b>	<b>-</b>
<b>C</b>	<b>INDÚSTRIAS EXTRACTIVAS</b>	<b>-</b>	<b>-</b>	<b>-</b>	<b>-</b>	<b>-</b>	<b>-</b>	<b>-</b>	<b>-</b>
<b>D</b>	<b>INDÚSTRIAS TRANSFORMADORAS</b>	<b>279</b>	<b>46</b>	<b>37</b>	<b>-</b>	<b>-</b>	<b>196</b>	<b>-</b>	<b>-</b>
DA	Alimentares, das bebidas e do tabaco	226	17	13	-	-	196	-	-
DB	Têxtil	-	-	-	-	-	-	-	-
DC	Indústria do couro	-	-	-	-	-	-	-	-
DD	Indústria da madeira e da cortiça	11	11	-	-	-	-	-	-
DE	Pasta de papel e cartão	3	3	-	-	-	-	-	-
DF	Fabricação de coque, produtos petrolíferos	-	-	-	-	-	-	-	-
DG	Produtos químicos, fibras sintéticas ou artificiais	-	-	-	-	-	-	-	-
DH	Artigos de borracha e matérias plásticas	2	2	-	-	-	-	-	-
DI	Outros produtos minerais não metálicos	16	4	12	-	-	-	-	-
DJ	Metalúrgicas de base e produtos metálicos	21	9	12	-	-	-	-	-
DK	Fabricação de máquinas	-	-	-	-	-	-	-	-
DL	Fabricação de equipamento eléctrico e de óptica	-	-	-	-	-	-	-	-
DM	Fabricação de material de transporte	-	-	-	-	-	-	-	-
DN	Outras indústrias transformadoras	-	-	-	-	-	-	-	-
<b>E</b>	<b>ELECTRICIDADE, GÁS E ÁGUA</b>	<b>9</b>	<b>9</b>	<b>-</b>	<b>-</b>	<b>-</b>	<b>-</b>	<b>-</b>	<b>-</b>
<b>F</b>	<b>CONSTRUÇÃO</b>	<b>258</b>	<b>83</b>	<b>42</b>	<b>33</b>	<b>-</b>	<b>100</b>	<b>-</b>	<b>-</b>
<b>G</b>	<b>COMÉRCIO</b>	<b>282</b>	<b>203</b>	<b>29</b>	<b>50</b>	<b>-</b>	<b>-</b>	<b>-</b>	<b>-</b>
50	Comércio, manutenção e reparação de veículos	29	29	-	-	-	-	-	-
51	Comércio por grosso e agentes do comércio	101	57	15	29	-	-	-	-
52	Comércio a retalho, reparação de bens pessoais	152	117	14	21	-	-	-	-
<b>H</b>	<b>ALOJAMENTO E RESTAURAÇÃO</b>	<b>84</b>	<b>38</b>	<b>46</b>	<b>-</b>	<b>-</b>	<b>-</b>	<b>-</b>	<b>-</b>
<b>I</b>	<b>TRANSPORTES E COMUNICAÇÕES</b>	<b>77</b>	<b>22</b>	<b>29</b>	<b>26</b>	<b>-</b>	<b>-</b>	<b>-</b>	<b>-</b>
60/63	Transportes, agências de viagens	56	15	15	26	-	-	-	-
64	Correios e telecomunicações	21	7	14	-	-	-	-	-
<b>J</b>	<b>ACTIVIDADES FINANCEIRAS</b>	<b>35</b>	<b>35</b>	<b>-</b>	<b>-</b>	<b>-</b>	<b>-</b>	<b>-</b>	<b>-</b>
65	Intermediação financeira	30	30	-	-	-	-	-	-
66	Seguros e fundos de pensões	4	4	-	-	-	-	-	-
67	Actividades auxiliares de intermediação financeira	1	1	-	-	-	-	-	-
<b>K</b>	<b>ACTIVIDADES IMOBILIÁRIAS</b>	<b>66</b>	<b>35</b>	<b>11</b>	<b>20</b>	<b>-</b>	<b>-</b>	<b>-</b>	<b>-</b>
70	Actividades imobiliárias	-	-	-	-	-	-	-	-
71	Aluguer de máquinas e de equipamentos	30	19	11	-	-	-	-	-
72	Actividades informáticas e conexas	-	-	-	-	-	-	-	-
73	Investigação e desenvolvimento	-	-	-	-	-	-	-	-
74	Outros serviços prestados às empresas	36	16	-	20	-	-	-	-
<b>M</b>	<b>EDUCAÇÃO</b>	<b>3</b>	<b>3</b>	<b>-</b>	<b>-</b>	<b>-</b>	<b>-</b>	<b>-</b>	<b>-</b>
<b>N</b>	<b>SAÚDE E ACÇÃO SOCIAL</b>	<b>65</b>	<b>3</b>	<b>28</b>	<b>34</b>	<b>-</b>	<b>-</b>	<b>-</b>	<b>-</b>
<b>O</b>	<b>OUTROS SERVIÇOS COLECTIVOS</b>	<b>51</b>	<b>41</b>	<b>10</b>	<b>-</b>	<b>-</b>	<b>-</b>	<b>-</b>	<b>-</b>
90	Saneamento e higiene pública	-	-	-	-	-	-	-	-
91	Actividades associativas diversas	29	19	10	-	-	-	-	-
92	Actividades recreativas	15	15	-	-	-	-	-	-
93	Outras actividades de serviços	7	7	-	-	-	-	-	-
<b>Q</b>	<b>ORGANISMOS INTERNACIONAIS</b>	<b>-</b>	<b>-</b>	<b>-</b>	<b>-</b>	<b>-</b>	<b>-</b>	<b>-</b>	<b>-</b>

**NÚMERO DE EMPRESAS, POR ACTIVIDADES, SEGUNDO OS ESCALÕES DE VOLUME DE VENDAS DA EMPRESA, NO CONCELHO DA MADALENA**

**QUADRO 139**

ESCALÕES (Milhares de contos)	TOTAL	< 10	10 a 29	30 a 99	100 a 199	200 a 999	1 000 a 4 999	5 000 a 99 999	Ignorado / / não se aplica
ACTIVIDADES (CAE - Rev. 2)									
<b>TOTAL</b>	<b>156</b>	...	...	...	...	...	...	...	...
A AGRICULTURA, CAÇA, SILVICULTURA	10	4	2	1	-	-	-	-	10
B PESCA	1	...	...	...	...	...	...	...	...
C INDÚSTRIAS EXTRACTIVAS	-	-	-	-	-	-	-	-	-
D INDÚSTRIAS TRANSFORMADORAS	17	7	4	2	2	-	-	-	17
E ELECTRICIDADE, GÁS E ÁGUA	-	-	-	-	-	-	-	-	-
F CONSTRUÇÃO	23	10	8	2	-	-	-	1	23
G COMÉRCIO	54	7	10	15	9	9	-	-	54
H ALOJAMENTO E RESTAURAÇÃO	17	4	6	5	1	-	-	-	17
I TRANSPORTES E COMUNICAÇÕES	3	-	-	2	1	-	-	-	3
J ACTIVIDADES FINANCEIRAS	1	...	...	...	...	...	...	...	...
K ACTIVIDADES IMOBILIÁRIAS	7	3	1	3	-	-	-	-	7
M EDUCAÇÃO	1	...	...	...	...	...	...	...	...
N SAÚDE E ACÇÃO SOCIAL	3	-	1	1	-	-	-	-	3
O OUTROS SERVIÇOS COLECTIVOS	19	6	-	1	-	-	-	-	19
Q ORGANISMOS INTERNACIONAIS	-	-	-	-	-	-	-	-	-



**NÚMERO DE EMPRESAS, POR ACTIVIDADES, SEGUNDO A ANTIGUIDADE DA EMPRESA, NO CONCELHO DA MADALENA**
**QUADRO 140**

ANTIGUIDADE (Anos)	TOTAL	< 1	1 a 4	5 a 9	10 a 19	20 a 49	50 e +	Ignorada
ACTIVIDADES (CAE - Rev. 2)								
<b>TOTAL</b>	<b>156</b>	<b>8</b>	<b>36</b>	<b>31</b>	<b>40</b>	<b>23</b>	<b>5</b>	<b>13</b>
<b>A AGRICULTURA, CAÇA, SILVICULTURA</b>	<b>10</b>	<b>1</b>	<b>2</b>	<b>4</b>	<b>1</b>	-	-	<b>2</b>
<b>B PESCA</b>	<b>1</b>	-	-	-	<b>1</b>	-	-	-
<b>C INDÚSTRIAS EXTRACTIVAS</b>	-	-	-	-	-	-	-	-
<b>D INDÚSTRIAS TRANSFORMADORAS</b>	<b>17</b>	<b>1</b>	<b>3</b>	<b>5</b>	<b>4</b>	<b>1</b>	<b>1</b>	<b>2</b>
DA Alimentares, das bebidas e do tabaco	7	-	1	2	1	1	1	1
DB Têxtil	-	-	-	-	-	-	-	-
DC Indústria do couro	-	-	-	-	-	-	-	-
DD Indústria da madeira e da cortiça	3	-	-	1	2	-	-	-
DE Pasta de papel e cartão	1	-	-	1	-	-	-	-
DF Fabricação de coque, produtos petrolíferos	-	-	-	-	-	-	-	-
DG Produtos químicos, fibras sintéticas ou artificiais	-	-	-	-	-	-	-	-
DH Artigos de borracha e matérias plásticas	-	-	-	-	-	-	-	-
DI Outros produtos minerais não metálicos	2	1	1	-	-	-	-	-
DJ Metalúrgicas de base e produtos metálicos	4	-	1	1	1	-	-	1
DK Fabricação de máquinas	-	-	-	-	-	-	-	-
DL Fabricação de equipamento eléctrico e de óptica	-	-	-	-	-	-	-	-
DM Fabricação de material de transporte	-	-	-	-	-	-	-	-
DN Outras indústrias transformadoras	-	-	-	-	-	-	-	-
<b>E ELECTRICIDADE, GÁS E ÁGUA</b>	-	-	-	-	-	-	-	-
<b>F CONSTRUÇÃO</b>	<b>23</b>	<b>1</b>	<b>6</b>	<b>4</b>	<b>7</b>	<b>1</b>	-	<b>4</b>
<b>G COMÉRCIO</b>	<b>54</b>	<b>2</b>	<b>14</b>	<b>8</b>	<b>17</b>	<b>8</b>	<b>1</b>	<b>4</b>
50 Comércio, manutenção e reparação de veículos	9	-	4	-	2	2	-	1
51 Comércio por grosso e agentes do comércio	11	1	1	3	3	2	1	-
52 Comércio a retalho, reparação de bens pessoais	34	1	9	5	12	4	-	3
<b>H ALOJAMENTO E RESTAURAÇÃO</b>	<b>17</b>	<b>1</b>	<b>5</b>	<b>5</b>	<b>3</b>	<b>3</b>	-	-
<b>I TRANSPORTES E COMUNICAÇÕES</b>	<b>3</b>	-	<b>1</b>	-	-	-	<b>2</b>	-
60/63 Transportes, agências de viagens	3	-	1	-	-	-	2	-
64 Correios e telecomunicações	-	-	-	-	-	-	-	-
<b>J ACTIVIDADES FINANCEIRAS</b>	<b>1</b>	-	<b>1</b>	-	-	-	-	-
65 Intermediação financeira	-	-	-	-	-	-	-	-
66 Seguros e fundos de pensões	-	-	-	-	-	-	-	-
67 Actividades auxiliares de intermediação financeira	1	-	1	-	-	-	-	-
<b>K ACTIVIDADES IMOBILIÁRIAS</b>	<b>7</b>	-	<b>1</b>	<b>2</b>	<b>4</b>	-	-	-
70 Actividades imobiliárias	-	-	-	-	-	-	-	-
71 Aluguer de máquinas e de equipamentos	3	-	1	-	2	-	-	-
72 Actividades informáticas e conexas	-	-	-	-	-	-	-	-
73 Investigação e desenvolvimento	-	-	-	-	-	-	-	-
74 Outros serviços prestados às empresas	4	-	-	2	2	-	-	-
<b>M EDUCAÇÃO</b>	<b>1</b>	-	<b>1</b>	-	-	-	-	-
<b>N SAÚDE E ACÇÃO SOCIAL</b>	<b>3</b>	<b>1</b>	-	-	<b>1</b>	<b>1</b>	-	-
<b>O OUTROS SERVIÇOS COLECTIVOS</b>	<b>19</b>	<b>1</b>	<b>2</b>	<b>3</b>	<b>2</b>	<b>9</b>	<b>1</b>	<b>1</b>
90 Saneamento e higiene pública	-	-	-	-	-	-	-	-
91 Actividades associativas diversas	8	-	1	1	-	6	-	-
92 Actividades recreativas	6	-	-	1	1	2	1	1
93 Outras actividades de serviços	5	1	1	1	1	1	-	-
<b>Q ORGANISMOS INTERNACIONAIS</b>	-	-	-	-	-	-	-	-

**SÃO ROQUE**



**NÚMERO DE EMPRESAS, POR ACTIVIDADES, SEGUNDO A DIMENSÃO DA EMPRESA,  
NO CONCELHO DE SÃO ROQUE**
**QUADRO 141**

DIMENSÃO (Pessoas)	TOTAL	< 10	10 a 19	20 a 49	50 a 99	100 a 199	200 a 499	500 e +
ACTIVIDADES (CAE - Rev. 2)								
<b>TOTAL</b>	<b>94</b>	<b>86</b>	<b>4</b>	<b>2</b>	<b>1</b>	<b>1</b>	<b>-</b>	<b>-</b>
<b>A AGRICULTURA, CAÇA, SILVICULTURA</b>	-	-	-	-	-	-	-	-
<b>B PESCA</b>	-	-	-	-	-	-	-	-
<b>C INDÚSTRIAS EXTRACTIVAS</b>	<b>1</b>	<b>1</b>	-	-	-	-	-	-
<b>D INDÚSTRIAS TRANSFORMADORAS</b>	<b>17</b>	<b>17</b>	-	-	-	-	-	-
DA Alimentares, das bebidas e do tabaco	3	3	-	-	-	-	-	-
DB Têxtil	-	-	-	-	-	-	-	-
DC Indústria do couro	-	-	-	-	-	-	-	-
DD Indústria da madeira e da cortiça	6	6	-	-	-	-	-	-
DE Pasta de papel e cartão	-	-	-	-	-	-	-	-
DF Fabricação de coque, produtos petrolíferos	-	-	-	-	-	-	-	-
DG Produtos químicos, fibras sintéticas ou artificiais	-	-	-	-	-	-	-	-
DH Artigos de borracha e matérias plásticas	-	-	-	-	-	-	-	-
DI Outros produtos minerais não metálicos	2	2	-	-	-	-	-	-
DJ Metalúrgicas de base e produtos metálicos	3	3	-	-	-	-	-	-
DK Fabricação de máquinas	-	-	-	-	-	-	-	-
DL Fabricação de equipamento eléctrico e de óptica	-	-	-	-	-	-	-	-
DM Fabricação de material de transporte	2	2	-	-	-	-	-	-
DN Outras indústrias transformadoras	1	1	-	-	-	-	-	-
<b>E ELECTRICIDADE, GÁS E ÁGUA</b>	-	-	-	-	-	-	-	-
<b>F CONSTRUÇÃO</b>	<b>12</b>	<b>6</b>	<b>4</b>	-	<b>1</b>	<b>1</b>	-	-
<b>G COMÉRCIO</b>	<b>36</b>	<b>35</b>	-	<b>1</b>	-	-	-	-
50 Comércio, manutenção e reparação de veículos	9	9	-	-	-	-	-	-
51 Comércio por grosso e agentes do comércio	3	3	-	-	-	-	-	-
52 Comércio a retalho, reparação de bens pessoais	24	23	-	1	-	-	-	-
<b>H ALOJAMENTO E RESTAURAÇÃO</b>	<b>10</b>	<b>10</b>	-	-	-	-	-	-
<b>I TRANSPORTES E COMUNICAÇÕES</b>	<b>1</b>	<b>1</b>	-	-	-	-	-	-
60/63 Transportes, agências de viagens	1	1	-	-	-	-	-	-
64 Correios e telecomunicações	-	-	-	-	-	-	-	-
<b>J ACTIVIDADES FINANCEIRAS</b>	-	-	-	-	-	-	-	-
65 Intermediação financeira	-	-	-	-	-	-	-	-
66 Seguros e fundos de pensões	-	-	-	-	-	-	-	-
67 Actividades auxiliares de intermediação financeira	-	-	-	-	-	-	-	-
<b>K ACTIVIDADES IMOBILIÁRIAS</b>	<b>4</b>	<b>4</b>	-	-	-	-	-	-
70 Actividades imobiliárias	-	-	-	-	-	-	-	-
71 Aluguer de máquinas e de equipamentos	1	1	-	-	-	-	-	-
72 Actividades informáticas e conexas	-	-	-	-	-	-	-	-
73 Investigação e desenvolvimento	-	-	-	-	-	-	-	-
74 Outros serviços prestados às empresas	3	3	-	-	-	-	-	-
<b>M EDUCAÇÃO</b>	<b>1</b>	<b>1</b>	-	-	-	-	-	-
<b>N SAÚDE E ACÇÃO SOCIAL</b>	<b>4</b>	<b>3</b>	-	<b>1</b>	-	-	-	-
<b>O OUTROS SERVIÇOS COLECTIVOS</b>	<b>8</b>	<b>8</b>	-	-	-	-	-	-
90 Saneamento e higiene pública	-	-	-	-	-	-	-	-
91 Actividades associativas diversas	6	6	-	-	-	-	-	-
92 Actividades recreativas	2	2	-	-	-	-	-	-
93 Outras actividades de serviços	-	-	-	-	-	-	-	-
<b>Q ORGANISMOS INTERNACIONAIS</b>	-	-	-	-	-	-	-	-

**NÚMERO DE PESSOAS AO SERVIÇO NAS EMPRESAS, POR ACTIVIDADES, SEGUNDO A DIMENSÃO DA EMPRESA, NO CONCELHO DE SÃO ROQUE**
**QUADRO 142**

DIMENSÃO (Pessoas)	TOTAL	< 10	10 a 19	20 a 49	50 a 99	100 a 199	200 a 499	500 e +
ACTIVIDADES (CAE - Rev. 2)								
<b>TOTAL</b>	<b>578</b>	<b>255</b>	<b>62</b>	<b>46</b>	<b>58</b>	<b>157</b>	-	-
<b>A AGRICULTURA, CAÇA, SILVICULTURA</b>	-	-	-	-	-	-	-	-
<b>B PESCA</b>	-	-	-	-	-	-	-	-
<b>C INDÚSTRIAS EXTRACTIVAS</b>	<b>6</b>	<b>6</b>	-	-	-	-	-	-
<b>D INDÚSTRIAS TRANSFORMADORAS</b>	<b>53</b>	<b>53</b>	-	-	-	-	-	-
DA Alimentares, das bebidas e do tabaco	6	6	-	-	-	-	-	-
DB Têxtil	-	-	-	-	-	-	-	-
DC Indústria do couro	-	-	-	-	-	-	-	-
DD Indústria da madeira e da cortiça	17	17	-	-	-	-	-	-
DE Pasta de papel e cartão	-	-	-	-	-	-	-	-
DF Fabricação de coque, produtos petrolíferos	-	-	-	-	-	-	-	-
DG Produtos químicos, fibras sintéticas ou artificiais	-	-	-	-	-	-	-	-
DH Artigos de borracha e matérias plásticas	-	-	-	-	-	-	-	-
DI Outros produtos minerais não metálicos	5	5	-	-	-	-	-	-
DJ Metalúrgicas de base e produtos metálicos	8	8	-	-	-	-	-	-
DK Fabricação de máquinas	-	-	-	-	-	-	-	-
DL Fabricação de equipamento eléctrico e de óptica	-	-	-	-	-	-	-	-
DM Fabricação de material de transporte	10	10	-	-	-	-	-	-
DN Outras indústrias transformadoras	7	7	-	-	-	-	-	-
<b>E ELECTRICIDADE, GÁS E ÁGUA</b>	-	-	-	-	-	-	-	-
<b>F CONSTRUÇÃO</b>	<b>311</b>	<b>34</b>	<b>62</b>	-	<b>58</b>	<b>157</b>	-	-
<b>G COMÉRCIO</b>	<b>104</b>	<b>84</b>	-	<b>20</b>	-	-	-	-
50 Comércio, manutenção e reparação de veículos	25	25	-	-	-	-	-	-
51 Comércio por grosso e agentes do comércio	5	5	-	-	-	-	-	-
52 Comércio a retalho, reparação de bens pessoais	74	54	-	20	-	-	-	-
<b>H ALOJAMENTO E RESTAURAÇÃO</b>	<b>27</b>	<b>27</b>	-	-	-	-	-	-
<b>I TRANSPORTES E COMUNICAÇÕES</b>	<b>3</b>	<b>3</b>	-	-	-	-	-	-
60/63 Transportes, agências de viagens	3	3	-	-	-	-	-	-
64 Correios e telecomunicações	-	-	-	-	-	-	-	-
<b>J ACTIVIDADES FINANCEIRAS</b>	-	-	-	-	-	-	-	-
65 Intermediação financeira	-	-	-	-	-	-	-	-
66 Seguros e fundos de pensões	-	-	-	-	-	-	-	-
67 Actividades auxiliares de intermediação financeira	-	-	-	-	-	-	-	-
<b>K ACTIVIDADES IMOBILIÁRIAS</b>	<b>10</b>	<b>10</b>	-	-	-	-	-	-
70 Actividades imobiliárias	-	-	-	-	-	-	-	-
71 Aluguer de máquinas e de equipamentos	4	4	-	-	-	-	-	-
72 Actividades informáticas e conexas	-	-	-	-	-	-	-	-
73 Investigação e desenvolvimento	-	-	-	-	-	-	-	-
74 Outros serviços prestados às empresas	6	6	-	-	-	-	-	-
<b>M EDUCAÇÃO</b>	<b>7</b>	<b>7</b>	-	-	-	-	-	-
<b>N SAÚDE E ACÇÃO SOCIAL</b>	<b>37</b>	<b>11</b>	-	<b>26</b>	-	-	-	-
<b>O OUTROS SERVIÇOS COLECTIVOS</b>	<b>20</b>	<b>20</b>	-	-	-	-	-	-
90 Saneamento e higiene pública	-	-	-	-	-	-	-	-
91 Actividades associativas diversas	17	17	-	-	-	-	-	-
92 Actividades recreativas	3	3	-	-	-	-	-	-
93 Outras actividades de serviços	-	-	-	-	-	-	-	-
<b>Q ORGANISMOS INTERNACIONAIS</b>	-	-	-	-	-	-	-	-

**NÚMERO DE ESTABELECIMENTOS, POR ACTIVIDADES, SEGUNDO A DIMENSÃO DO ESTABELECIMENTO, NO CONCELHO DE SÃO ROQUE**
**QUADRO 143**

DIMENSÃO (Pessoas)		TOTAL	< 10	10 a 19	20 a 49	50 a 99	100 a 199	200 a 499	500 e +
ACTIVIDADES (CAE - Rev. 2)									
<b>TOTAL</b>		<b>122</b>	<b>111</b>	<b>7</b>	<b>2</b>	<b>1</b>	<b>1</b>	<b>-</b>	<b>-</b>
<b>A</b>	<b>AGRICULTURA, CAÇA, SILVICULTURA</b>	<b>1</b>	<b>1</b>	<b>-</b>	<b>-</b>	<b>-</b>	<b>-</b>	<b>-</b>	<b>-</b>
<b>B</b>	<b>PESCA</b>	<b>-</b>	<b>-</b>	<b>-</b>	<b>-</b>	<b>-</b>	<b>-</b>	<b>-</b>	<b>-</b>
<b>C</b>	<b>INDÚSTRIAS EXTRACTIVAS</b>	<b>1</b>	<b>1</b>	<b>-</b>	<b>-</b>	<b>-</b>	<b>-</b>	<b>-</b>	<b>-</b>
<b>D</b>	<b>INDÚSTRIAS TRANSFORMADORAS</b>	<b>18</b>	<b>18</b>	<b>-</b>	<b>-</b>	<b>-</b>	<b>-</b>	<b>-</b>	<b>-</b>
DA	Alimentares, das bebidas e do tabaco	3	3	-	-	-	-	-	-
DB	Têxtil	-	-	-	-	-	-	-	-
DC	Indústria do couro	-	-	-	-	-	-	-	-
DD	Indústria da madeira e da cortiça	7	7	-	-	-	-	-	-
DE	Pasta de papel e cartão	-	-	-	-	-	-	-	-
DF	Fabricação de coque, produtos petrolíferos	-	-	-	-	-	-	-	-
DG	Produtos químicos, fibras sintéticas ou artificiais	-	-	-	-	-	-	-	-
DH	Artigos de borracha e matérias plásticas	-	-	-	-	-	-	-	-
DI	Outros produtos minerais não metálicos	2	2	-	-	-	-	-	-
DJ	Metalúrgicas de base e produtos metálicos	3	3	-	-	-	-	-	-
DK	Fabricação de máquinas	-	-	-	-	-	-	-	-
DL	Fabricação de equipamento eléctrico e de óptica	-	-	-	-	-	-	-	-
DM	Fabricação de material de transporte	2	2	-	-	-	-	-	-
DN	Outras indústrias transformadoras	1	1	-	-	-	-	-	-
<b>E</b>	<b>ELECTRICIDADE, GÁS E ÁGUA</b>	<b>3</b>	<b>2</b>	<b>-</b>	<b>1</b>	<b>-</b>	<b>-</b>	<b>-</b>	<b>-</b>
<b>F</b>	<b>CONSTRUÇÃO</b>	<b>14</b>	<b>7</b>	<b>5</b>	<b>-</b>	<b>1</b>	<b>1</b>	<b>-</b>	<b>-</b>
<b>G</b>	<b>COMÉRCIO</b>	<b>48</b>	<b>46</b>	<b>2</b>	<b>-</b>	<b>-</b>	<b>-</b>	<b>-</b>	<b>-</b>
50	Comércio, manutenção e reparação de veículos	10	10	-	-	-	-	-	-
51	Comércio por grosso e agentes do comércio	5	4	1	-	-	-	-	-
52	Comércio a retalho, reparação de bens pessoais	33	32	1	-	-	-	-	-
<b>H</b>	<b>ALOJAMENTO E RESTAURAÇÃO</b>	<b>10</b>	<b>10</b>	<b>-</b>	<b>-</b>	<b>-</b>	<b>-</b>	<b>-</b>	<b>-</b>
<b>I</b>	<b>TRANSPORTES E COMUNICAÇÕES</b>	<b>5</b>	<b>5</b>	<b>-</b>	<b>-</b>	<b>-</b>	<b>-</b>	<b>-</b>	<b>-</b>
60/63	Transportes, agências de viagens	4	4	-	-	-	-	-	-
64	Correios e telecomunicações	1	1	-	-	-	-	-	-
<b>J</b>	<b>ACTIVIDADES FINANCEIRAS</b>	<b>4</b>	<b>4</b>	<b>-</b>	<b>-</b>	<b>-</b>	<b>-</b>	<b>-</b>	<b>-</b>
65	Intermediação financeira	4	4	-	-	-	-	-	-
66	Seguros e fundos de pensões	-	-	-	-	-	-	-	-
67	Actividades auxiliares de intermediação financeira	-	-	-	-	-	-	-	-
<b>K</b>	<b>ACTIVIDADES IMOBILIÁRIAS</b>	<b>4</b>	<b>4</b>	<b>-</b>	<b>-</b>	<b>-</b>	<b>-</b>	<b>-</b>	<b>-</b>
70	Actividades imobiliárias	-	-	-	-	-	-	-	-
71	Aluguer de máquinas e de equipamentos	1	1	-	-	-	-	-	-
72	Actividades informáticas e conexas	-	-	-	-	-	-	-	-
73	Investigação e desenvolvimento	-	-	-	-	-	-	-	-
74	Outros serviços prestados às empresas	3	3	-	-	-	-	-	-
<b>M</b>	<b>EDUCAÇÃO</b>	<b>1</b>	<b>1</b>	<b>-</b>	<b>-</b>	<b>-</b>	<b>-</b>	<b>-</b>	<b>-</b>
<b>N</b>	<b>SAÚDE E ACÇÃO SOCIAL</b>	<b>4</b>	<b>3</b>	<b>-</b>	<b>1</b>	<b>-</b>	<b>-</b>	<b>-</b>	<b>-</b>
<b>O</b>	<b>OUTROS SERVIÇOS COLECTIVOS</b>	<b>9</b>	<b>9</b>	<b>-</b>	<b>-</b>	<b>-</b>	<b>-</b>	<b>-</b>	<b>-</b>
90	Saneamento e higiene pública	-	-	-	-	-	-	-	-
91	Actividades associativas diversas	7	7	-	-	-	-	-	-
92	Actividades recreativas	2	2	-	-	-	-	-	-
93	Outras actividades de serviços	-	-	-	-	-	-	-	-
<b>Q</b>	<b>ORGANISMOS INTERNACIONAIS</b>	<b>-</b>	<b>-</b>	<b>-</b>	<b>-</b>	<b>-</b>	<b>-</b>	<b>-</b>	<b>-</b>

**NÚMERO DE PESSOAS AO SERVIÇO NOS ESTABELECIMENTOS, POR ACTIVIDADES, SEGUNDO A DIMENSÃO DO ESTABELECIMENTO, NO CONCELHO DE SÃO ROQUE**
**QUADRO 144**

DIMENSÃO (Pessoas)		TOTAL	< 10	10 a 19	20 a 49	50 a 99	100 a 199	200 a 499	500 e +
ACTIVIDADES (CAE - Rev. 2)									
<b>TOTAL</b>		<b>675</b>	<b>306</b>	<b>108</b>	<b>46</b>	<b>58</b>	<b>157</b>	-	-
<b>A</b>	<b>AGRICULTURA, CAÇA, SILVICULTURA</b>	<b>1</b>	<b>1</b>	-	-	-	-	-	-
<b>B</b>	<b>PESCA</b>	-	-	-	-	-	-	-	-
<b>C</b>	<b>INDÚSTRIAS EXTRACTIVAS</b>	<b>6</b>	<b>6</b>	-	-	-	-	-	-
<b>D</b>	<b>INDÚSTRIAS TRANSFORMADORAS</b>	<b>57</b>	<b>57</b>	-	-	-	-	-	-
DA	Alimentares, das bebidas e do tabaco	6	6	-	-	-	-	-	-
DB	Têxtil	-	-	-	-	-	-	-	-
DC	Indústria do couro	-	-	-	-	-	-	-	-
DD	Indústria da madeira e da cortiça	21	21	-	-	-	-	-	-
DE	Pasta de papel e cartão	-	-	-	-	-	-	-	-
DF	Fabricação de coque, produtos petrolíferos	-	-	-	-	-	-	-	-
DG	Produtos químicos, fibras sintéticas ou artificiais	-	-	-	-	-	-	-	-
DH	Artigos de borracha e matérias plásticas	-	-	-	-	-	-	-	-
DI	Outros produtos minerais não metálicos	5	5	-	-	-	-	-	-
DJ	Metalúrgicas de base e produtos metálicos	8	8	-	-	-	-	-	-
DK	Fabricação de máquinas	-	-	-	-	-	-	-	-
DL	Fabricação de equipamento eléctrico e de óptica	-	-	-	-	-	-	-	-
DM	Fabricação de material de transporte	10	10	-	-	-	-	-	-
DN	Outras indústrias transformadoras	7	7	-	-	-	-	-	-
<b>E</b>	<b>ELECTRICIDADE, GÁS E ÁGUA</b>	<b>26</b>	<b>6</b>	-	<b>20</b>	-	-	-	-
<b>F</b>	<b>CONSTRUÇÃO</b>	<b>326</b>	<b>34</b>	<b>77</b>	-	<b>58</b>	<b>157</b>	-	-
<b>G</b>	<b>COMÉRCIO</b>	<b>124</b>	<b>93</b>	<b>31</b>	-	-	-	-	-
50	Comércio, manutenção e reparação de veículos	27	27	-	-	-	-	-	-
51	Comércio por grosso e agentes do comércio	19	6	13	-	-	-	-	-
52	Comércio a retalho, reparação de bens pessoais	78	60	18	-	-	-	-	-
<b>H</b>	<b>ALOJAMENTO E RESTAURAÇÃO</b>	<b>27</b>	<b>27</b>	-	-	-	-	-	-
<b>I</b>	<b>TRANSPORTES E COMUNICAÇÕES</b>	<b>23</b>	<b>23</b>	-	-	-	-	-	-
60/63	Transportes, agências de viagens	15	15	-	-	-	-	-	-
64	Correios e telecomunicações	8	8	-	-	-	-	-	-
<b>J</b>	<b>ACTIVIDADES FINANCEIRAS</b>	<b>15</b>	<b>15</b>	-	-	-	-	-	-
65	Intermediação financeira	15	15	-	-	-	-	-	-
66	Seguros e fundos de pensões	-	-	-	-	-	-	-	-
67	Actividades auxiliares de intermediação financeira	-	-	-	-	-	-	-	-
<b>K</b>	<b>ACTIVIDADES IMOBILIÁRIAS</b>	<b>7</b>	<b>7</b>	-	-	-	-	-	-
70	Actividades imobiliárias	-	-	-	-	-	-	-	-
71	Aluguer de máquinas e de equipamentos	1	1	-	-	-	-	-	-
72	Actividades informáticas e conexas	-	-	-	-	-	-	-	-
73	Investigação e desenvolvimento	-	-	-	-	-	-	-	-
74	Outros serviços prestados às empresas	6	6	-	-	-	-	-	-
<b>M</b>	<b>EDUCAÇÃO</b>	<b>5</b>	<b>5</b>	-	-	-	-	-	-
<b>N</b>	<b>SAÚDE E ACÇÃO SOCIAL</b>	<b>37</b>	<b>11</b>	-	<b>26</b>	-	-	-	-
<b>O</b>	<b>OUTROS SERVIÇOS COLECTIVOS</b>	<b>21</b>	<b>21</b>	-	-	-	-	-	-
90	Saneamento e higiene pública	-	-	-	-	-	-	-	-
91	Actividades associativas diversas	18	18	-	-	-	-	-	-
92	Actividades recreativas	3	3	-	-	-	-	-	-
93	Outras actividades de serviços	-	-	-	-	-	-	-	-
<b>Q</b>	<b>ORGANISMOS INTERNACIONAIS</b>	-	-	-	-	-	-	-	-

**NÚMERO DE EMPRESAS, POR ACTIVIDADES, SEGUNDO OS ESCALÕES DE VOLUME DE VENDAS DA EMPRESA, NO CONCELHO DE SÃO ROQUE**

**QUADRO 145**

ESCALÕES (Milhares de contos)	TOTAL	< 10	10 a 29	30 a 99	100 a 199	200 a 999	1 000 a 4 999	5 000 a 99 999	Ignorado / / não se aplica
ACTIVIDADES (CAE - Rev. 2)									
<b>TOTAL</b>	<b>94</b>	...	...	...	...	...	...	...	...
A AGRICULTURA, CAÇA, SILVICULTURA	-	-	-	-	-	-	-	-	-
B PESCA	-	-	-	-	-	-	-	-	-
C INDÚSTRIAS EXTRACTIVAS	1	...	...	...	...	...	...	...	...
D INDÚSTRIAS TRANSFORMADORAS	17	8	5	3	-	-	1	-	-
E ELECTRICIDADE, GÁS E ÁGUA	-	-	-	-	-	-	-	-	-
F CONSTRUÇÃO	12	3	1	3	1	1	-	-	3
G COMÉRCIO	36	3	10	15	3	1	1	1	2
H ALOJAMENTO E RESTAURAÇÃO	10	4	4	1	-	-	-	-	1
I TRANSPORTES E COMUNICAÇÕES	1	...	...	...	...	...	...	...	...
J ACTIVIDADES FINANCEIRAS	-	-	-	-	-	-	-	-	-
K ACTIVIDADES IMOBILIÁRIAS	4	2	-	-	-	-	-	-	2
M EDUCAÇÃO	1	...	...	...	...	...	...	...	...
N SAÚDE E ACÇÃO SOCIAL	4	1	1	-	-	-	-	-	2
O OUTROS SERVIÇOS COLECTIVOS	8	2	1	-	-	-	-	-	5
Q ORGANISMOS INTERNACIONAIS	-	-	-	-	-	-	-	-	-



**NÚMERO DE EMPRESAS, POR ACTIVIDADES, SEGUNDO A ANTIGUIDADE DA EMPRESA, NO CONCELHO DE SÃO ROQUE**
**QUADRO 146**

ANTIGUIDADE (Anos)	TOTAL	< 1	1 a 4	5 a 9	10 a 19	20 a 49	50 e +	Ignorada
ACTIVIDADES (CAE - Rev. 2)								
<b>TOTAL</b>	<b>94</b>	<b>1</b>	<b>21</b>	<b>26</b>	<b>23</b>	<b>19</b>	<b>-</b>	<b>4</b>
<b>A AGRICULTURA, CAÇA, SILVICULTURA</b>	-	-	-	-	-	-	-	-
<b>B PESCA</b>	-	-	-	-	-	-	-	-
<b>C INDÚSTRIAS EXTRACTIVAS</b>	<b>1</b>	-	-	-	<b>1</b>	-	-	-
<b>D INDÚSTRIAS TRANSFORMADORAS</b>	<b>17</b>	-	<b>4</b>	<b>8</b>	<b>4</b>	<b>1</b>	-	-
DA Alimentares, das bebidas e do tabaco	3	-	-	3	-	-	-	-
DB Têxtil	-	-	-	-	-	-	-	-
DC Indústria do couro	-	-	-	-	-	-	-	-
DD Indústria da madeira e da cortiça	6	-	2	1	3	-	-	-
DE Pasta de papel e cartão	-	-	-	-	-	-	-	-
DF Fabricação de coque, produtos petrolíferos	-	-	-	-	-	-	-	-
DG Produtos químicos, fibras sintéticas ou artificiais	-	-	-	-	-	-	-	-
DH Artigos de borracha e matérias plásticas	-	-	-	-	-	-	-	-
DI Outros produtos minerais não metálicos	2	-	-	2	-	-	-	-
DJ Metalúrgicas de base e produtos metálicos	3	-	2	1	-	-	-	-
DK Fabricação de máquinas	-	-	-	-	-	-	-	-
DL Fabricação de equipamento eléctrico e de óptica	-	-	-	-	-	-	-	-
DM Fabricação de material de transporte	2	-	-	-	1	1	-	-
DN Outras indústrias transformadoras	1	-	-	1	-	-	-	-
<b>E ELECTRICIDADE, GÁS E ÁGUA</b>	-	-	-	-	-	-	-	-
<b>F CONSTRUÇÃO</b>	<b>12</b>	-	<b>1</b>	<b>5</b>	<b>5</b>	<b>1</b>	-	-
<b>G COMÉRCIO</b>	<b>36</b>	-	<b>6</b>	<b>11</b>	<b>9</b>	<b>9</b>	-	<b>1</b>
50 Comércio, manutenção e reparação de veículos	9	-	1	5	1	2	-	-
51 Comércio por grosso e agentes do comércio	3	-	-	1	1	1	-	-
52 Comércio a retalho, reparação de bens pessoais	24	-	5	5	7	6	-	1
<b>H ALOJAMENTO E RESTAURAÇÃO</b>	<b>10</b>	<b>1</b>	<b>4</b>	<b>1</b>	<b>2</b>	-	-	<b>2</b>
<b>I TRANSPORTES E COMUNICAÇÕES</b>	<b>1</b>	-	<b>1</b>	-	-	-	-	-
60/63 Transportes, agências de viagens	1	-	1	-	-	-	-	-
64 Correios e telecomunicações	-	-	-	-	-	-	-	-
<b>J ACTIVIDADES FINANCEIRAS</b>	-	-	-	-	-	-	-	-
65 Intermediação financeira	-	-	-	-	-	-	-	-
66 Seguros e fundos de pensões	-	-	-	-	-	-	-	-
67 Actividades auxiliares de intermediação financeira	-	-	-	-	-	-	-	-
<b>K ACTIVIDADES IMOBILIÁRIAS</b>	<b>4</b>	-	<b>2</b>	<b>1</b>	-	-	-	<b>1</b>
70 Actividades imobiliárias	-	-	-	-	-	-	-	-
71 Aluguer de máquinas e de equipamentos	1	-	1	-	-	-	-	-
72 Actividades informáticas e conexas	-	-	-	-	-	-	-	-
73 Investigação e desenvolvimento	-	-	-	-	-	-	-	-
74 Outros serviços prestados às empresas	3	-	1	1	-	-	-	1
<b>M EDUCAÇÃO</b>	<b>1</b>	-	-	-	<b>1</b>	-	-	-
<b>N SAÚDE E ACÇÃO SOCIAL</b>	<b>4</b>	-	<b>1</b>	-	-	<b>3</b>	-	-
<b>O OUTROS SERVIÇOS COLECTIVOS</b>	<b>8</b>	-	<b>2</b>	-	<b>1</b>	<b>5</b>	-	-
90 Saneamento e higiene pública	-	-	-	-	-	-	-	-
91 Actividades associativas diversas	6	-	-	-	1	5	-	-
92 Actividades recreativas	2	-	2	-	-	-	-	-
93 Outras actividades de serviços	-	-	-	-	-	-	-	-
<b>Q ORGANISMOS INTERNACIONAIS</b>	-	-	-	-	-	-	-	-

**LAJES DO PICO**



**NÚMERO DE EMPRESAS, POR ACTIVIDADES, SEGUNDO A DIMENSÃO DA EMPRESA,  
NO CONCELHO DAS LAJES DO PICO**
**QUADRO 147**

ACTIVIDADES (CAE - Rev. 2)	DIMENSÃO (Pessoas)							
	TOTAL	< 10	10 a 19	20 a 49	50 a 99	100 a 199	200 a 499	500 e +
<b>TOTAL</b>	<b>108</b>	<b>97</b>	<b>9</b>	<b>2</b>	-	-	-	-
<b>A AGRICULTURA, CAÇA, SILVICULTURA</b>	<b>10</b>	<b>10</b>	-	-	-	-	-	-
<b>B PESCA</b>	<b>1</b>	<b>1</b>	-	-	-	-	-	-
<b>C INDÚSTRIAS EXTRACTIVAS</b>	<b>1</b>	<b>1</b>	-	-	-	-	-	-
<b>D INDÚSTRIAS TRANSFORMADORAS</b>	<b>13</b>	<b>10</b>	<b>3</b>	-	-	-	-	-
DA Alimentares, das bebidas e do tabaco	7	4	3	-	-	-	-	-
DB Têxtil	-	-	-	-	-	-	-	-
DC Indústria do couro	-	-	-	-	-	-	-	-
DD Indústria da madeira e da cortiça	4	4	-	-	-	-	-	-
DE Pasta de papel e cartão	-	-	-	-	-	-	-	-
DF Fabricação de coque, produtos petrolíferos	-	-	-	-	-	-	-	-
DG Produtos químicos, fibras sintéticas ou artificiais	-	-	-	-	-	-	-	-
DH Artigos de borracha e matérias plásticas	-	-	-	-	-	-	-	-
DI Outros produtos minerais não metálicos	1	1	-	-	-	-	-	-
DJ Metalúrgicas de base e produtos metálicos	1	1	-	-	-	-	-	-
DK Fabricação de máquinas	-	-	-	-	-	-	-	-
DL Fabricação de equipamento eléctrico e de óptica	-	-	-	-	-	-	-	-
DM Fabricação de material de transporte	-	-	-	-	-	-	-	-
DN Outras indústrias transformadoras	-	-	-	-	-	-	-	-
<b>E ELECTRICIDADE, GÁS E ÁGUA</b>	-	-	-	-	-	-	-	-
<b>F CONSTRUÇÃO</b>	<b>21</b>	<b>17</b>	<b>3</b>	<b>1</b>	-	-	-	-
<b>G COMÉRCIO</b>	<b>32</b>	<b>30</b>	<b>2</b>	-	-	-	-	-
50 Comércio, manutenção e reparação de veículos	8	7	1	-	-	-	-	-
51 Comércio por grosso e agentes do comércio	4	4	-	-	-	-	-	-
52 Comércio a retalho, reparação de bens pessoais	20	19	1	-	-	-	-	-
<b>H ALOJAMENTO E RESTAURAÇÃO</b>	<b>10</b>	<b>9</b>	<b>1</b>	-	-	-	-	-
<b>I TRANSPORTES E COMUNICAÇÕES</b>	<b>3</b>	<b>3</b>	-	-	-	-	-	-
60/63 Transportes, agências de viagens	3	3	-	-	-	-	-	-
64 Correios e telecomunicações	-	-	-	-	-	-	-	-
<b>J ACTIVIDADES FINANCEIRAS</b>	-	-	-	-	-	-	-	-
65 Intermediação financeira	-	-	-	-	-	-	-	-
66 Seguros e fundos de pensões	-	-	-	-	-	-	-	-
67 Actividades auxiliares de intermediação financeira	-	-	-	-	-	-	-	-
<b>K ACTIVIDADES IMOBILIÁRIAS</b>	<b>1</b>	<b>1</b>	-	-	-	-	-	-
70 Actividades imobiliárias	-	-	-	-	-	-	-	-
71 Aluguer de máquinas e de equipamentos	-	-	-	-	-	-	-	-
72 Actividades informáticas e conexas	-	-	-	-	-	-	-	-
73 Investigação e desenvolvimento	-	-	-	-	-	-	-	-
74 Outros serviços prestados às empresas	1	1	-	-	-	-	-	-
<b>M EDUCAÇÃO</b>	-	-	-	-	-	-	-	-
<b>N SAÚDE E ACÇÃO SOCIAL</b>	<b>3</b>	<b>2</b>	-	<b>1</b>	-	-	-	-
<b>O OUTROS SERVIÇOS COLECTIVOS</b>	<b>13</b>	<b>13</b>	-	-	-	-	-	-
90 Saneamento e higiene pública	-	-	-	-	-	-	-	-
91 Actividades associativas diversas	8	8	-	-	-	-	-	-
92 Actividades recreativas	5	5	-	-	-	-	-	-
93 Outras actividades de serviços	-	-	-	-	-	-	-	-
<b>Q ORGANISMOS INTERNACIONAIS</b>	-	-	-	-	-	-	-	-

**NÚMERO DE PESSOAS AO SERVIÇO NAS EMPRESAS, POR ACTIVIDADES, SEGUNDO A DIMENSÃO DA EMPRESA, NO CONCELHO DAS LAJES DO PICO**
**QUADRO 148**

DIMENSÃO (Pessoas)	TOTAL	< 10	10 a 19	20 a 49	50 a 99	100 a 199	200 a 499	500 e +
ACTIVIDADES (CAE - Rev. 2)								
<b>TOTAL</b>	<b>472</b>	<b>270</b>	<b>132</b>	<b>70</b>	-	-	-	-
<b>A AGRICULTURA, CAÇA, SILVICULTURA</b>	<b>22</b>	<b>22</b>	-	-	-	-	-	-
<b>B PESCA</b>	<b>2</b>	<b>2</b>	-	-	-	-	-	-
<b>C INDÚSTRIAS EXTRACTIVAS</b>	<b>1</b>	<b>1</b>	-	-	-	-	-	-
<b>D INDÚSTRIAS TRANSFORMADORAS</b>	<b>79</b>	<b>34</b>	<b>45</b>	-	-	-	-	-
DA Alimentares, das bebidas e do tabaco	60	15	45	-	-	-	-	-
DB Têxtil	-	-	-	-	-	-	-	-
DC Indústria do couro	-	-	-	-	-	-	-	-
DD Indústria da madeira e da cortiça	8	8	-	-	-	-	-	-
DE Pasta de papel e cartão	-	-	-	-	-	-	-	-
DF Fabricação de coque, produtos petrolíferos	-	-	-	-	-	-	-	-
DG Produtos químicos, fibras sintéticas ou artificiais	-	-	-	-	-	-	-	-
DH Artigos de borracha e matérias plásticas	-	-	-	-	-	-	-	-
DI Outros produtos minerais não metálicos	9	9	-	-	-	-	-	-
DJ Metalúrgicas de base e produtos metálicos	2	2	-	-	-	-	-	-
DK Fabricação de máquinas	-	-	-	-	-	-	-	-
DL Fabricação de equipamento eléctrico e de óptica	-	-	-	-	-	-	-	-
DM Fabricação de material de transporte	-	-	-	-	-	-	-	-
DN Outras indústrias transformadoras	-	-	-	-	-	-	-	-
<b>E ELECTRICIDADE, GÁS E ÁGUA</b>	-	-	-	-	-	-	-	-
<b>F CONSTRUÇÃO</b>	<b>144</b>	<b>63</b>	<b>46</b>	<b>35</b>	-	-	-	-
<b>G COMÉRCIO</b>	<b>114</b>	<b>86</b>	<b>28</b>	-	-	-	-	-
50 Comércio, manutenção e reparação de veículos	35	20	15	-	-	-	-	-
51 Comércio por grosso e agentes do comércio	15	15	-	-	-	-	-	-
52 Comércio a retalho, reparação de bens pessoais	64	51	13	-	-	-	-	-
<b>H ALOJAMENTO E RESTAURAÇÃO</b>	<b>35</b>	<b>22</b>	<b>13</b>	-	-	-	-	-
<b>I TRANSPORTES E COMUNICAÇÕES</b>	<b>5</b>	<b>5</b>	-	-	-	-	-	-
60/63 Transportes, agências de viagens	5	5	-	-	-	-	-	-
64 Correios e telecomunicações	-	-	-	-	-	-	-	-
<b>J ACTIVIDADES FINANCEIRAS</b>	-	-	-	-	-	-	-	-
65 Intermediação financeira	-	-	-	-	-	-	-	-
66 Seguros e fundos de pensões	-	-	-	-	-	-	-	-
67 Actividades auxiliares de intermediação financeira	-	-	-	-	-	-	-	-
<b>K ACTIVIDADES IMOBILIÁRIAS</b>	<b>2</b>	<b>2</b>	-	-	-	-	-	-
70 Actividades imobiliárias	-	-	-	-	-	-	-	-
71 Aluguer de máquinas e de equipamentos	-	-	-	-	-	-	-	-
72 Actividades informáticas e conexas	-	-	-	-	-	-	-	-
73 Investigação e desenvolvimento	-	-	-	-	-	-	-	-
74 Outros serviços prestados às empresas	2	2	-	-	-	-	-	-
<b>M EDUCAÇÃO</b>	-	-	-	-	-	-	-	-
<b>N SAÚDE E ACÇÃO SOCIAL</b>	<b>37</b>	<b>2</b>	-	<b>35</b>	-	-	-	-
<b>O OUTROS SERVIÇOS COLECTIVOS</b>	<b>31</b>	<b>31</b>	-	-	-	-	-	-
90 Saneamento e higiene pública	-	-	-	-	-	-	-	-
91 Actividades associativas diversas	21	21	-	-	-	-	-	-
92 Actividades recreativas	10	10	-	-	-	-	-	-
93 Outras actividades de serviços	-	-	-	-	-	-	-	-
<b>Q ORGANISMOS INTERNACIONAIS</b>	-	-	-	-	-	-	-	-

**NÚMERO DE ESTABELECIMENTOS, POR ACTIVIDADES, SEGUNDO A DIMENSÃO DO ESTABELECIMENTO, NO CONCELHO DAS LAJES DO PICO**
**QUADRO 149**

DIMENSÃO (Pessoas)		TOTAL	< 10	10 a 19	20 a 49	50 a 99	100 a 199	200 a 499	500 e +
ACTIVIDADES (CAE - Rev. 2)									
<b>TOTAL</b>		<b>131</b>	<b>121</b>	<b>8</b>	<b>2</b>	-	-	-	-
<b>A</b>	<b>AGRICULTURA, CAÇA, SILVICULTURA</b>	<b>10</b>	<b>10</b>	-	-	-	-	-	-
<b>B</b>	<b>PESCA</b>	<b>1</b>	<b>1</b>	-	-	-	-	-	-
<b>C</b>	<b>INDÚSTRIAS EXTRACTIVAS</b>	<b>1</b>	<b>1</b>	-	-	-	-	-	-
<b>D</b>	<b>INDÚSTRIAS TRANSFORMADORAS</b>	<b>14</b>	<b>11</b>	<b>3</b>	-	-	-	-	-
DA	Alimentares, das bebidas e do tabaco	8	5	3	-	-	-	-	-
DB	Têxtil	-	-	-	-	-	-	-	-
DC	Indústria do couro	-	-	-	-	-	-	-	-
DD	Indústria da madeira e da cortiça	4	4	-	-	-	-	-	-
DE	Pasta de papel e cartão	-	-	-	-	-	-	-	-
DF	Fabricação de coque, produtos petrolíferos	-	-	-	-	-	-	-	-
DG	Produtos químicos, fibras sintéticas ou artificiais	-	-	-	-	-	-	-	-
DH	Artigos de borracha e matérias plásticas	-	-	-	-	-	-	-	-
DI	Outros produtos minerais não metálicos	1	1	-	-	-	-	-	-
DJ	Metalúrgicas de base e produtos metálicos	1	1	-	-	-	-	-	-
DK	Fabricação de máquinas	-	-	-	-	-	-	-	-
DL	Fabricação de equipamento eléctrico e de óptica	-	-	-	-	-	-	-	-
DM	Fabricação de material de transporte	-	-	-	-	-	-	-	-
DN	Outras indústrias transformadoras	-	-	-	-	-	-	-	-
<b>E</b>	<b>ELECTRICIDADE, GÁS E ÁGUA</b>	<b>2</b>	<b>2</b>	-	-	-	-	-	-
<b>F</b>	<b>CONSTRUÇÃO</b>	<b>22</b>	<b>18</b>	<b>3</b>	<b>1</b>	-	-	-	-
<b>G</b>	<b>COMÉRCIO</b>	<b>39</b>	<b>38</b>	<b>1</b>	-	-	-	-	-
50	Comércio, manutenção e reparação de veículos	8	7	1	-	-	-	-	-
51	Comércio por grosso e agentes do comércio	7	7	-	-	-	-	-	-
52	Comércio a retalho, reparação de bens pessoais	24	24	-	-	-	-	-	-
<b>H</b>	<b>ALOJAMENTO E RESTAURAÇÃO</b>	<b>13</b>	<b>12</b>	<b>1</b>	-	-	-	-	-
<b>I</b>	<b>TRANSPORTES E COMUNICAÇÕES</b>	<b>4</b>	<b>4</b>	-	-	-	-	-	-
60/63	Transportes, agências de viagens	3	3	-	-	-	-	-	-
64	Correios e telecomunicações	1	1	-	-	-	-	-	-
<b>J</b>	<b>ACTIVIDADES FINANCEIRAS</b>	<b>6</b>	<b>6</b>	-	-	-	-	-	-
65	Intermediação financeira	5	5	-	-	-	-	-	-
66	Seguros e fundos de pensões	1	1	-	-	-	-	-	-
67	Actividades auxiliares de intermediação financeira	-	-	-	-	-	-	-	-
<b>K</b>	<b>ACTIVIDADES IMOBILIÁRIAS</b>	<b>1</b>	<b>1</b>	-	-	-	-	-	-
70	Actividades imobiliárias	-	-	-	-	-	-	-	-
71	Aluguer de máquinas e de equipamentos	-	-	-	-	-	-	-	-
72	Actividades informáticas e conexas	-	-	-	-	-	-	-	-
73	Investigação e desenvolvimento	-	-	-	-	-	-	-	-
74	Outros serviços prestados às empresas	1	1	-	-	-	-	-	-
<b>M</b>	<b>EDUCAÇÃO</b>	<b>1</b>	<b>1</b>	-	-	-	-	-	-
<b>N</b>	<b>SAÚDE E ACÇÃO SOCIAL</b>	<b>3</b>	<b>2</b>	-	<b>1</b>	-	-	-	-
<b>O</b>	<b>OUTROS SERVIÇOS COLECTIVOS</b>	<b>14</b>	<b>14</b>	-	-	-	-	-	-
90	Saneamento e higiene pública	-	-	-	-	-	-	-	-
91	Actividades associativas diversas	8	8	-	-	-	-	-	-
92	Actividades recreativas	6	6	-	-	-	-	-	-
93	Outras actividades de serviços	-	-	-	-	-	-	-	-
<b>Q</b>	<b>ORGANISMOS INTERNACIONAIS</b>	-	-	-	-	-	-	-	-

**NÚMERO DE PESSOAS AO SERVIÇO NOS ESTABELECIMENTOS, POR ACTIVIDADES, SEGUNDO A DIMENSÃO DO ESTABELECIMENTO, NO CONCELHO DAS LAJES DO PICO**

**QUADRO 150**

DIMENSÃO (Pessoas)		TOTAL	< 10	10 a 19	20 a 49	50 a 99	100 a 199	200 a 499	500 e +
ACTIVIDADES (CAE - Rev. 2)									
<b>TOTAL</b>		<b>541</b>	<b>352</b>	<b>119</b>	<b>70</b>	-	-	-	-
<b>A</b>	<b>AGRICULTURA, CAÇA, SILVICULTURA</b>	<b>22</b>	<b>22</b>	-	-	-	-	-	-
<b>B</b>	<b>PESCA</b>	<b>2</b>	<b>2</b>	-	-	-	-	-	-
<b>C</b>	<b>INDÚSTRIAS EXTRACTIVAS</b>	<b>1</b>	<b>1</b>	-	-	-	-	-	-
<b>D</b>	<b>INDÚSTRIAS TRANSFORMADORAS</b>	<b>85</b>	<b>40</b>	<b>45</b>	-	-	-	-	-
DA	Alimentares, das bebidas e do tabaco	66	21	45	-	-	-	-	-
DB	Têxtil	-	-	-	-	-	-	-	-
DC	Indústria do couro	-	-	-	-	-	-	-	-
DD	Indústria da madeira e da cortiça	8	8	-	-	-	-	-	-
DE	Pasta de papel e cartão	-	-	-	-	-	-	-	-
DF	Fabricação de coque, produtos petrolíferos	-	-	-	-	-	-	-	-
DG	Produtos químicos, fibras sintéticas ou artificiais	-	-	-	-	-	-	-	-
DH	Artigos de borracha e matérias plásticas	-	-	-	-	-	-	-	-
DI	Outros produtos minerais não metálicos	9	9	-	-	-	-	-	-
DJ	Metalúrgicas de base e produtos metálicos	2	2	-	-	-	-	-	-
DK	Fabricação de máquinas	-	-	-	-	-	-	-	-
DL	Fabricação de equipamento eléctrico e de óptica	-	-	-	-	-	-	-	-
DM	Fabricação de material de transporte	-	-	-	-	-	-	-	-
DN	Outras indústrias transformadoras	-	-	-	-	-	-	-	-
<b>E</b>	<b>ELECTRICIDADE, GÁS E ÁGUA</b>	<b>17</b>	<b>17</b>	-	-	-	-	-	-
<b>F</b>	<b>CONSTRUÇÃO</b>	<b>145</b>	<b>64</b>	<b>46</b>	<b>35</b>	-	-	-	-
<b>G</b>	<b>COMÉRCIO</b>	<b>111</b>	<b>96</b>	<b>15</b>	-	-	-	-	-
50	Comércio, manutenção e reparação de veículos	35	20	15	-	-	-	-	-
51	Comércio por grosso e agentes do comércio	20	20	-	-	-	-	-	-
52	Comércio a retalho, reparação de bens pessoais	56	56	-	-	-	-	-	-
<b>H</b>	<b>ALOJAMENTO E RESTAURAÇÃO</b>	<b>43</b>	<b>30</b>	<b>13</b>	-	-	-	-	-
<b>I</b>	<b>TRANSPORTES E COMUNICAÇÕES</b>	<b>12</b>	<b>12</b>	-	-	-	-	-	-
60/63	Transportes, agências de viagens	5	5	-	-	-	-	-	-
64	Correios e telecomunicações	7	7	-	-	-	-	-	-
<b>J</b>	<b>ACTIVIDADES FINANCEIRAS</b>	<b>22</b>	<b>22</b>	-	-	-	-	-	-
65	Intermediação financeira	20	20	-	-	-	-	-	-
66	Seguros e fundos de pensões	2	2	-	-	-	-	-	-
67	Actividades auxiliares de intermediação financeira	-	-	-	-	-	-	-	-
<b>K</b>	<b>ACTIVIDADES IMOBILIÁRIAS</b>	<b>2</b>	<b>2</b>	-	-	-	-	-	-
70	Actividades imobiliárias	-	-	-	-	-	-	-	-
71	Aluguer de máquinas e de equipamentos	-	-	-	-	-	-	-	-
72	Actividades informáticas e conexas	-	-	-	-	-	-	-	-
73	Investigação e desenvolvimento	-	-	-	-	-	-	-	-
74	Outros serviços prestados às empresas	2	2	-	-	-	-	-	-
<b>M</b>	<b>EDUCAÇÃO</b>	<b>2</b>	<b>2</b>	-	-	-	-	-	-
<b>N</b>	<b>SAÚDE E ACÇÃO SOCIAL</b>	<b>37</b>	<b>2</b>	-	<b>35</b>	-	-	-	-
<b>O</b>	<b>OUTROS SERVIÇOS COLECTIVOS</b>	<b>40</b>	<b>40</b>	-	-	-	-	-	-
90	Saneamento e higiene pública	-	-	-	-	-	-	-	-
91	Actividades associativas diversas	21	21	-	-	-	-	-	-
92	Actividades recreativas	19	19	-	-	-	-	-	-
93	Outras actividades de serviços	-	-	-	-	-	-	-	-
<b>Q</b>	<b>ORGANISMOS INTERNACIONAIS</b>	-	-	-	-	-	-	-	-

**NÚMERO DE EMPRESAS, POR ACTIVIDADES, SEGUNDO OS ESCALÕES DE VOLUME DE VENDAS DA EMPRESA, NO CONCELHO DAS LAJES DO PICO**

**QUADRO 151**

ESCALÕES (Milhares de contos)	TOTAL	< 10	10 a 29	30 a 99	100 a 199	200 a 999	1 000 a 4 999	5 000 a 99 999	Ignorado / / não se aplica
ACTIVIDADES (CAE - Rev. 2)									
<b>TOTAL</b>	<b>108</b>	...	...	...	...	...	...	...	...
A AGRICULTURA, CAÇA, SILVICULTURA	10	3	-	1	1	-	-	-	5
B PESCA	1	...	...	...	...	...	...	...	...
C INDÚSTRIAS EXTRACTIVAS	1	...	...	...	...	...	...	...	...
D INDÚSTRIAS TRANSFORMADORAS	13	7	2	1	1	2	-	-	-
E ELECTRICIDADE, GÁS E ÁGUA	-	-	-	-	-	-	-	-	-
F CONSTRUÇÃO	21	12	2	1	-	1	-	-	5
G COMÉRCIO	32	5	7	8	4	2	-	-	6
H ALOJAMENTO E RESTAURAÇÃO	10	3	4	1	-	-	-	-	2
I TRANSPORTES E COMUNICAÇÕES	3	1	1	-	-	-	-	-	1
J ACTIVIDADES FINANCEIRAS	-	-	-	-	-	-	-	-	-
K ACTIVIDADES IMOBILIÁRIAS	1	...	...	...	...	...	...	...	...
M EDUCAÇÃO	-	-	-	-	-	-	-	-	-
N SAÚDE E ACÇÃO SOCIAL	3	-	2	1	-	-	-	-	-
O OUTROS SERVIÇOS COLECTIVOS	13	4	-	-	-	-	-	-	9
Q ORGANISMOS INTERNACIONAIS	-	-	-	-	-	-	-	-	-



**NÚMERO DE EMPRESAS, POR ACTIVIDADES, SEGUNDO A ANTIGUIDADE DA EMPRESA, NO CONCELHO DAS LAJES DO PICO**
**QUADRO 152**

ACTIVIDADES (CAE - Rev. 2)	ANTIGUIDADE (Anos)							
	TOTAL	< 1	1 a 4	5 a 9	10 a 19	20 a 49	50 e +	Ignorada
<b>TOTAL</b>	<b>108</b>	<b>6</b>	<b>24</b>	<b>25</b>	<b>23</b>	<b>20</b>	<b>4</b>	<b>6</b>
<b>A AGRICULTURA, CAÇA, SILVICULTURA</b>	<b>10</b>	<b>1</b>	<b>1</b>	<b>3</b>	<b>2</b>	<b>2</b>	<b>-</b>	<b>1</b>
<b>B PESCA</b>	<b>1</b>	<b>-</b>	<b>-</b>	<b>-</b>	<b>1</b>	<b>-</b>	<b>-</b>	<b>-</b>
<b>C INDÚSTRIAS EXTRACTIVAS</b>	<b>1</b>	<b>-</b>	<b>-</b>	<b>1</b>	<b>-</b>	<b>-</b>	<b>-</b>	<b>-</b>
<b>D INDÚSTRIAS TRANSFORMADORAS</b>	<b>13</b>	<b>-</b>	<b>2</b>	<b>2</b>	<b>6</b>	<b>2</b>	<b>1</b>	<b>-</b>
DA Alimentares, das bebidas e do tabaco	7	-	1	1	4	-	1	-
DB Têxtil	-	-	-	-	-	-	-	-
DC Indústria do couro	-	-	-	-	-	-	-	-
DD Indústria da madeira e da cortiça	4	-	-	1	1	2	-	-
DE Pasta de papel e cartão	-	-	-	-	-	-	-	-
DF Fabricação de coque, produtos petrolíferos	-	-	-	-	-	-	-	-
DG Produtos químicos, fibras sintéticas ou artificiais	-	-	-	-	-	-	-	-
DH Artigos de borracha e matérias plásticas	-	-	-	-	-	-	-	-
DI Outros produtos minerais não metálicos	1	-	-	-	1	-	-	-
DJ Metalúrgicas de base e produtos metálicos	1	-	1	-	-	-	-	-
DK Fabricação de máquinas	-	-	-	-	-	-	-	-
DL Fabricação de equipamento eléctrico e de óptica	-	-	-	-	-	-	-	-
DM Fabricação de material de transporte	-	-	-	-	-	-	-	-
DN Outras indústrias transformadoras	-	-	-	-	-	-	-	-
<b>E ELECTRICIDADE, GÁS E ÁGUA</b>	<b>-</b>	<b>-</b>	<b>-</b>	<b>-</b>	<b>-</b>	<b>-</b>	<b>-</b>	<b>-</b>
<b>F CONSTRUÇÃO</b>	<b>21</b>	<b>2</b>	<b>10</b>	<b>5</b>	<b>2</b>	<b>1</b>	<b>-</b>	<b>1</b>
<b>G COMÉRCIO</b>	<b>32</b>	<b>2</b>	<b>5</b>	<b>9</b>	<b>8</b>	<b>5</b>	<b>1</b>	<b>2</b>
50 Comércio, manutenção e reparação de veículos	8	1	1	4	2	-	-	-
51 Comércio por grosso e agentes do comércio	4	-	-	-	-	3	1	-
52 Comércio a retalho, reparação de bens pessoais	20	1	4	5	6	2	-	2
<b>H ALOJAMENTO E RESTAURAÇÃO</b>	<b>10</b>	<b>-</b>	<b>3</b>	<b>2</b>	<b>2</b>	<b>1</b>	<b>-</b>	<b>2</b>
<b>I TRANSPORTES E COMUNICAÇÕES</b>	<b>3</b>	<b>-</b>	<b>1</b>	<b>1</b>	<b>1</b>	<b>-</b>	<b>-</b>	<b>-</b>
60/63 Transportes, agências de viagens	3	-	1	1	1	-	-	-
64 Correios e telecomunicações	-	-	-	-	-	-	-	-
<b>J ACTIVIDADES FINANCEIRAS</b>	<b>-</b>	<b>-</b>	<b>-</b>	<b>-</b>	<b>-</b>	<b>-</b>	<b>-</b>	<b>-</b>
65 Intermediação financeira	-	-	-	-	-	-	-	-
66 Seguros e fundos de pensões	-	-	-	-	-	-	-	-
67 Actividades auxiliares de intermediação financeira	-	-	-	-	-	-	-	-
<b>K ACTIVIDADES IMOBILIÁRIAS</b>	<b>1</b>	<b>-</b>	<b>1</b>	<b>-</b>	<b>-</b>	<b>-</b>	<b>-</b>	<b>-</b>
70 Actividades imobiliárias	-	-	-	-	-	-	-	-
71 Aluguer de máquinas e de equipamentos	-	-	-	-	-	-	-	-
72 Actividades informáticas e conexas	-	-	-	-	-	-	-	-
73 Investigação e desenvolvimento	-	-	-	-	-	-	-	-
74 Outros serviços prestados às empresas	1	-	1	-	-	-	-	-
<b>M EDUCAÇÃO</b>	<b>-</b>	<b>-</b>	<b>-</b>	<b>-</b>	<b>-</b>	<b>-</b>	<b>-</b>	<b>-</b>
<b>N SAÚDE E ACÇÃO SOCIAL</b>	<b>3</b>	<b>1</b>	<b>-</b>	<b>-</b>	<b>-</b>	<b>2</b>	<b>-</b>	<b>-</b>
<b>O OUTROS SERVIÇOS COLECTIVOS</b>	<b>13</b>	<b>-</b>	<b>1</b>	<b>2</b>	<b>1</b>	<b>7</b>	<b>2</b>	<b>-</b>
90 Saneamento e higiene pública	-	-	-	-	-	-	-	-
91 Actividades associativas diversas	8	-	-	-	1	6	1	-
92 Actividades recreativas	5	-	1	2	-	1	1	-
93 Outras actividades de serviços	-	-	-	-	-	-	-	-
<b>Q ORGANISMOS INTERNACIONAIS</b>	<b>-</b>	<b>-</b>	<b>-</b>	<b>-</b>	<b>-</b>	<b>-</b>	<b>-</b>	<b>-</b>

**HORTA**



**NÚMERO DE EMPRESAS, POR ACTIVIDADES, SEGUNDO A DIMENSÃO DA EMPRESA,  
NO CONCELHO DA HORTA**
**QUADRO 153**

DIMENSÃO (Pessoas)		TOTAL	< 10	10 a 19	20 a 49	50 a 99	100 a 199	200 a 499	500 e +
ACTIVIDADES (CAE - Rev. 2)									
<b>TOTAL</b>		<b>370</b>	<b>315</b>	<b>33</b>	<b>17</b>	<b>4</b>	<b>1</b>	-	-
<b>A</b>	<b>AGRICULTURA, CAÇA, SILVICULTURA</b>	<b>12</b>	<b>11</b>	<b>1</b>	-	-	-	-	-
<b>B</b>	<b>PESCA</b>	<b>1</b>	-	<b>1</b>	-	-	-	-	-
<b>C</b>	<b>INDÚSTRIAS EXTRACTIVAS</b>	<b>2</b>	<b>2</b>	-	-	-	-	-	-
<b>D</b>	<b>INDÚSTRIAS TRANSFORMADORAS</b>	<b>35</b>	<b>23</b>	<b>8</b>	<b>2</b>	<b>2</b>	-	-	-
DA	Alimentares, das bebidas e do tabaco	6	2	1	1	2	-	-	-
DB	Têxtil	1	1	-	-	-	-	-	-
DC	Indústria do couro	-	-	-	-	-	-	-	-
DD	Indústria da madeira e da cortiça	14	12	1	1	-	-	-	-
DE	Pasta de papel e cartão	2	-	2	-	-	-	-	-
DF	Fabricação de coque, produtos petrolíferos	-	-	-	-	-	-	-	-
DG	Produtos químicos, fibras sintéticas ou artificiais	-	-	-	-	-	-	-	-
DH	Artigos de borracha e matérias plásticas	1	-	1	-	-	-	-	-
DI	Outros produtos minerais não metálicos	2	1	1	-	-	-	-	-
DJ	Metalúrgicas de base e produtos metálicos	5	4	1	-	-	-	-	-
DK	Fabricação de máquinas	1	-	1	-	-	-	-	-
DL	Fabricação de equipamento eléctrico e de óptica	-	-	-	-	-	-	-	-
DM	Fabricação de material de transporte	1	1	-	-	-	-	-	-
DN	Outras indústrias transformadoras	2	2	-	-	-	-	-	-
<b>E</b>	<b>ELECTRICIDADE, GÁS E ÁGUA</b>	-	-	-	-	-	-	-	-
<b>F</b>	<b>CONSTRUÇÃO</b>	<b>67</b>	<b>53</b>	<b>9</b>	<b>4</b>	<b>1</b>	-	-	-
<b>G</b>	<b>COMÉRCIO</b>	<b>125</b>	<b>112</b>	<b>8</b>	<b>4</b>	<b>1</b>	-	-	-
50	Comércio, manutenção e reparação de veículos	27	23	3	1	-	-	-	-
51	Comércio por grosso e agentes do comércio	20	14	4	1	1	-	-	-
52	Comércio a retalho, reparação de bens pessoais	78	75	1	2	-	-	-	-
<b>H</b>	<b>ALOJAMENTO E RESTAURAÇÃO</b>	<b>41</b>	<b>35</b>	<b>3</b>	<b>3</b>	-	-	-	-
<b>I</b>	<b>TRANSPORTES E COMUNICAÇÕES</b>	<b>14</b>	<b>11</b>	<b>1</b>	<b>2</b>	-	-	-	-
60/63	Transportes, agências de viagens	14	11	1	2	-	-	-	-
64	Correios e telecomunicações	-	-	-	-	-	-	-	-
<b>J</b>	<b>ACTIVIDADES FINANCEIRAS</b>	-	-	-	-	-	-	-	-
65	Intermediação financeira	-	-	-	-	-	-	-	-
66	Seguros e fundos de pensões	-	-	-	-	-	-	-	-
67	Actividades auxiliares de intermediação financeira	-	-	-	-	-	-	-	-
<b>K</b>	<b>ACTIVIDADES IMOBILIÁRIAS</b>	<b>25</b>	<b>24</b>	<b>1</b>	-	-	-	-	-
70	Actividades imobiliárias	1	1	-	-	-	-	-	-
71	Aluguer de máquinas e de equipamentos	1	1	-	-	-	-	-	-
72	Actividades informáticas e conexas	2	2	-	-	-	-	-	-
73	Investigação e desenvolvimento	1	1	-	-	-	-	-	-
74	Outros serviços prestados às empresas	20	19	1	-	-	-	-	-
<b>M</b>	<b>EDUCAÇÃO</b>	<b>2</b>	<b>2</b>	-	-	-	-	-	-
<b>N</b>	<b>SAÚDE E ACÇÃO SOCIAL</b>	<b>12</b>	<b>9</b>	-	<b>2</b>	-	<b>1</b>	-	-
<b>O</b>	<b>OUTROS SERVIÇOS COLECTIVOS</b>	<b>34</b>	<b>33</b>	<b>1</b>	-	-	-	-	-
90	Saneamento e higiene pública	-	-	-	-	-	-	-	-
91	Actividades associativas diversas	15	14	1	-	-	-	-	-
92	Actividades recreativas	12	12	-	-	-	-	-	-
93	Outras actividades de serviços	7	7	-	-	-	-	-	-
<b>Q</b>	<b>ORGANISMOS INTERNACIONAIS</b>	-	-	-	-	-	-	-	-

**NÚMERO DE PESSOAS AO SERVIÇO NAS EMPRESAS, POR ACTIVIDADES, SEGUNDO A DIMENSÃO DA EMPRESA, NO CONCELHO DA HORTA**
**QUADRO 154**

DIMENSÃO (Pessoas)		TOTAL	< 10	10 a 19	20 a 49	50 a 99	100 a 199	200 a 499	500 e +
ACTIVIDADES (CAE - Rev. 2)									
<b>TOTAL</b>		<b>2 409</b>	<b>1 028</b>	<b>439</b>	<b>511</b>	<b>323</b>	<b>108</b>	-	-
<b>A</b>	<b>AGRICULTURA, CAÇA, SILVICULTURA</b>	<b>37</b>	<b>26</b>	<b>11</b>	-	-	-	-	-
<b>B</b>	<b>PESCA</b>	<b>15</b>	-	<b>15</b>	-	-	-	-	-
<b>C</b>	<b>INDÚSTRIAS EXTRACTIVAS</b>	<b>8</b>	<b>8</b>	-	-	-	-	-	-
<b>D</b>	<b>INDÚSTRIAS TRANSFORMADORAS</b>	<b>400</b>	<b>78</b>	<b>111</b>	<b>54</b>	<b>157</b>	-	-	-
DA	Alimentares, das bebidas e do tabaco	217	15	14	31	157	-	-	-
DB	Têxtil	1	1	-	-	-	-	-	-
DC	Indústria do couro	-	-	-	-	-	-	-	-
DD	Indústria da madeira e da cortiça	77	41	13	23	-	-	-	-
DE	Pasta de papel e cartão	34	-	34	-	-	-	-	-
DF	Fabricação de coque, produtos petrolíferos	-	-	-	-	-	-	-	-
DG	Produtos químicos, fibras sintéticas ou artificiais	-	-	-	-	-	-	-	-
DH	Artigos de borracha e matérias plásticas	11	-	11	-	-	-	-	-
DI	Outros produtos minerais não metálicos	14	3	11	-	-	-	-	-
DJ	Metalúrgicas de base e produtos metálicos	30	12	18	-	-	-	-	-
DK	Fabricação de máquinas	10	-	10	-	-	-	-	-
DL	Fabricação de equipamento eléctrico e de óptica	-	-	-	-	-	-	-	-
DM	Fabricação de material de transporte	1	1	-	-	-	-	-	-
DN	Outras indústrias transformadoras	5	5	-	-	-	-	-	-
<b>E</b>	<b>ELECTRICIDADE, GÁS E ÁGUA</b>	-	-	-	-	-	-	-	-
<b>F</b>	<b>CONSTRUÇÃO</b>	<b>517</b>	<b>207</b>	<b>126</b>	<b>98</b>	<b>86</b>	-	-	-
<b>G</b>	<b>COMÉRCIO</b>	<b>706</b>	<b>403</b>	<b>99</b>	<b>124</b>	<b>80</b>	-	-	-
50	Comércio, manutenção e reparação de veículos	142	73	35	34	-	-	-	-
51	Comércio por grosso e agentes do comércio	233	63	45	45	80	-	-	-
52	Comércio a retalho, reparação de bens pessoais	331	267	19	45	-	-	-	-
<b>H</b>	<b>ALOJAMENTO E RESTAURAÇÃO</b>	<b>249</b>	<b>112</b>	<b>35</b>	<b>102</b>	-	-	-	-
<b>I</b>	<b>TRANSPORTES E COMUNICAÇÕES</b>	<b>115</b>	<b>39</b>	<b>14</b>	<b>62</b>	-	-	-	-
60/63	Transportes, agências de viagens	115	39	14	62	-	-	-	-
64	Correios e telecomunicações	-	-	-	-	-	-	-	-
<b>J</b>	<b>ACTIVIDADES FINANCEIRAS</b>	-	-	-	-	-	-	-	-
65	Intermediação financeira	-	-	-	-	-	-	-	-
66	Seguros e fundos de pensões	-	-	-	-	-	-	-	-
67	Actividades auxiliares de intermediação financeira	-	-	-	-	-	-	-	-
<b>K</b>	<b>ACTIVIDADES IMOBILIÁRIAS</b>	<b>79</b>	<b>67</b>	<b>12</b>	-	-	-	-	-
70	Actividades imobiliárias	1	1	-	-	-	-	-	-
71	Aluguer de máquinas e de equipamentos	5	5	-	-	-	-	-	-
72	Actividades informáticas e conexas	9	9	-	-	-	-	-	-
73	Investigação e desenvolvimento	1	1	-	-	-	-	-	-
74	Outros serviços prestados às empresas	63	51	12	-	-	-	-	-
<b>M</b>	<b>EDUCAÇÃO</b>	<b>4</b>	<b>4</b>	-	-	-	-	-	-
<b>N</b>	<b>SAÚDE E ACÇÃO SOCIAL</b>	<b>204</b>	<b>25</b>	-	<b>71</b>	-	<b>108</b>	-	-
<b>O</b>	<b>OUTROS SERVIÇOS COLECTIVOS</b>	<b>75</b>	<b>59</b>	<b>16</b>	-	-	-	-	-
90	Saneamento e higiene pública	-	-	-	-	-	-	-	-
91	Actividades associativas diversas	43	27	16	-	-	-	-	-
92	Actividades recreativas	19	19	-	-	-	-	-	-
93	Outras actividades de serviços	13	13	-	-	-	-	-	-
<b>Q</b>	<b>ORGANISMOS INTERNACIONAIS</b>	-	-	-	-	-	-	-	-

**NÚMERO DE ESTABELECIMENTOS, POR ACTIVIDADES, SEGUNDO A DIMENSÃO DO ESTABELECIMENTO, NO CONCELHO DA HORTA**
**QUADRO 155**

DIMENSÃO (Pessoas)		TOTAL	< 10	10 a 19	20 a 49	50 a 99	100 a 199	200 a 499	500 e +
ACTIVIDADES (CAE - Rev. 2)									
<b>TOTAL</b>		<b>522</b>	<b>443</b>	<b>46</b>	<b>23</b>	<b>6</b>	<b>4</b>	-	-
<b>A</b>	<b>AGRICULTURA, CAÇA, SILVICULTURA</b>	<b>12</b>	<b>11</b>	<b>1</b>	-	-	-	-	-
<b>B</b>	<b>PESCA</b>	<b>1</b>	<b>1</b>	-	-	-	-	-	-
<b>C</b>	<b>INDÚSTRIAS EXTRACTIVAS</b>	<b>2</b>	<b>2</b>	-	-	-	-	-	-
<b>D</b>	<b>INDÚSTRIAS TRANSFORMADORAS</b>	<b>45</b>	<b>34</b>	<b>7</b>	<b>3</b>	<b>1</b>	-	-	-
DA	Alimentares, das bebidas e do tabaco	13	8	2	2	1	-	-	-
DB	Têxtil	1	1	-	-	-	-	-	-
DC	Indústria do couro	-	-	-	-	-	-	-	-
DD	Indústria da madeira e da cortiça	16	14	1	1	-	-	-	-
DE	Pasta de papel e cartão	2	-	2	-	-	-	-	-
DF	Fabricação de coque, produtos petrolíferos	-	-	-	-	-	-	-	-
DG	Produtos químicos, fibras sintéticas ou artificiais	-	-	-	-	-	-	-	-
DH	Artigos de borracha e matérias plásticas	1	1	-	-	-	-	-	-
DI	Outros produtos minerais não metálicos	2	1	1	-	-	-	-	-
DJ	Metalúrgicas de base e produtos metálicos	6	5	1	-	-	-	-	-
DK	Fabricação de máquinas	1	1	-	-	-	-	-	-
DL	Fabricação de equipamento eléctrico e de óptica	-	-	-	-	-	-	-	-
DM	Fabricação de material de transporte	1	1	-	-	-	-	-	-
DN	Outras indústrias transformadoras	2	2	-	-	-	-	-	-
<b>E</b>	<b>ELECTRICIDADE, GÁS E ÁGUA</b>	<b>3</b>	<b>2</b>	-	<b>1</b>	-	-	-	-
<b>F</b>	<b>CONSTRUÇÃO</b>	<b>90</b>	<b>68</b>	<b>10</b>	<b>7</b>	<b>3</b>	<b>2</b>	-	-
<b>G</b>	<b>COMÉRCIO</b>	<b>184</b>	<b>171</b>	<b>10</b>	<b>1</b>	<b>1</b>	<b>1</b>	-	-
50	Comércio, manutenção e reparação de veículos	36	33	3	-	-	-	-	-
51	Comércio por grosso e agentes do comércio	31	24	6	-	1	-	-	-
52	Comércio a retalho, reparação de bens pessoais	117	114	1	1	-	1	-	-
<b>H</b>	<b>ALOJAMENTO E RESTAURAÇÃO</b>	<b>49</b>	<b>42</b>	<b>3</b>	<b>4</b>	-	-	-	-
<b>I</b>	<b>TRANSPORTES E COMUNICAÇÕES</b>	<b>28</b>	<b>20</b>	<b>3</b>	<b>4</b>	<b>1</b>	-	-	-
60/63	Transportes, agências de viagens	25	19	3	2	1	-	-	-
64	Correios e telecomunicações	3	1	-	2	-	-	-	-
<b>J</b>	<b>ACTIVIDADES FINANCEIRAS</b>	<b>11</b>	<b>8</b>	<b>3</b>	-	-	-	-	-
65	Intermediação financeira	9	6	3	-	-	-	-	-
66	Seguros e fundos de pensões	2	2	-	-	-	-	-	-
67	Actividades auxiliares de intermediação financeira	-	-	-	-	-	-	-	-
<b>K</b>	<b>ACTIVIDADES IMOBILIÁRIAS</b>	<b>38</b>	<b>30</b>	<b>7</b>	<b>1</b>	-	-	-	-
70	Actividades imobiliárias	1	1	-	-	-	-	-	-
71	Aluguer de máquinas e de equipamentos	3	3	-	-	-	-	-	-
72	Actividades informáticas e conexas	3	3	-	-	-	-	-	-
73	Investigação e desenvolvimento	2	1	1	-	-	-	-	-
74	Outros serviços prestados às empresas	29	22	6	1	-	-	-	-
<b>M</b>	<b>EDUCAÇÃO</b>	<b>3</b>	<b>3</b>	-	-	-	-	-	-
<b>N</b>	<b>SAÚDE E ACÇÃO SOCIAL</b>	<b>15</b>	<b>12</b>	-	<b>2</b>	-	<b>1</b>	-	-
<b>O</b>	<b>OUTROS SERVIÇOS COLECTIVOS</b>	<b>41</b>	<b>39</b>	<b>2</b>	-	-	-	-	-
90	Saneamento e higiene pública	-	-	-	-	-	-	-	-
91	Actividades associativas diversas	19	18	1	-	-	-	-	-
92	Actividades recreativas	14	13	1	-	-	-	-	-
93	Outras actividades de serviços	8	8	-	-	-	-	-	-
<b>Q</b>	<b>ORGANISMOS INTERNACIONAIS</b>	-	-	-	-	-	-	-	-

**NÚMERO DE PESSOAS AO SERVIÇO NOS ESTABELECIMENTOS, POR ACTIVIDADES, SEGUNDO A DIMENSÃO DO ESTABELECIMENTO, NO CONCELHO DA HORTA** **QUADRO 156**

DIMENSÃO (Pessoas)		TOTAL	< 10	10 a 19	20 a 49	50 a 99	100 a 199	200 a 499	500 e +
ACTIVIDADES (CAE - Rev. 2)									
<b>TOTAL</b>		<b>3 607</b>	<b>1 319</b>	<b>621</b>	<b>716</b>	<b>431</b>	<b>520</b>	-	-
<b>A</b>	<b>AGRICULTURA, CAÇA, SILVICULTURA</b>	<b>34</b>	<b>24</b>	<b>10</b>	-	-	-	-	-
<b>B</b>	<b>PESCA</b>	-	-	-	-	-	-	-	-
<b>C</b>	<b>INDÚSTRIAS EXTRACTIVAS</b>	<b>8</b>	<b>8</b>	-	-	-	-	-	-
<b>D</b>	<b>INDÚSTRIAS TRANSFORMADORAS</b>	<b>407</b>	<b>123</b>	<b>106</b>	<b>86</b>	<b>92</b>	-	-	-
DA	Alimentares, das bebidas e do tabaco	228	43	30	63	92	-	-	-
DB	Têxtil	1	1	-	-	-	-	-	-
DC	Indústria do couro	-	-	-	-	-	-	-	-
DD	Indústria da madeira e da cortiça	77	41	13	23	-	-	-	-
DE	Pasta de papel e cartão	34	-	34	-	-	-	-	-
DF	Fabricação de coque, produtos petrolíferos	-	-	-	-	-	-	-	-
DG	Produtos químicos, fibras sintéticas ou artificiais	-	-	-	-	-	-	-	-
DH	Artigos de borracha e matérias plásticas	9	9	-	-	-	-	-	-
DI	Outros produtos minerais não metálicos	14	3	11	-	-	-	-	-
DJ	Metalúrgicas de base e produtos metálicos	31	13	18	-	-	-	-	-
DK	Fabricação de máquinas	7	7	-	-	-	-	-	-
DL	Fabricação de equipamento eléctrico e de óptica	-	-	-	-	-	-	-	-
DM	Fabricação de material de transporte	1	1	-	-	-	-	-	-
DN	Outras indústrias transformadoras	5	5	-	-	-	-	-	-
<b>E</b>	<b>ELECTRICIDADE, GÁS E ÁGUA</b>	<b>53</b>	<b>5</b>	-	<b>48</b>	-	-	-	-
<b>F</b>	<b>CONSTRUÇÃO</b>	<b>1 096</b>	<b>252</b>	<b>136</b>	<b>199</b>	<b>238</b>	<b>271</b>	-	-
<b>G</b>	<b>COMÉRCIO</b>	<b>870</b>	<b>518</b>	<b>140</b>	<b>21</b>	<b>50</b>	<b>141</b>	-	-
50	Comércio, manutenção e reparação de veículos	152	108	44	-	-	-	-	-
51	Comércio por grosso e agentes do comércio	221	94	77	-	50	-	-	-
52	Comércio a retalho, reparação de bens pessoais	497	316	19	21	-	141	-	-
<b>H</b>	<b>ALOJAMENTO E RESTAURAÇÃO</b>	<b>281</b>	<b>115</b>	<b>35</b>	<b>131</b>	-	-	-	-
<b>I</b>	<b>TRANSPORTES E COMUNICAÇÕES</b>	<b>280</b>	<b>56</b>	<b>35</b>	<b>138</b>	<b>51</b>	-	-	-
60/63	Transportes, agências de viagens	212	55	35	71	51	-	-	-
64	Correios e telecomunicações	68	1	-	67	-	-	-	-
<b>J</b>	<b>ACTIVIDADES FINANCEIRAS</b>	<b>70</b>	<b>33</b>	<b>37</b>	-	-	-	-	-
65	Intermediação financeira	65	28	37	-	-	-	-	-
66	Seguros e fundos de pensões	5	5	-	-	-	-	-	-
67	Actividades auxiliares de intermediação financeira	-	-	-	-	-	-	-	-
<b>K</b>	<b>ACTIVIDADES IMOBILIÁRIAS</b>	<b>199</b>	<b>82</b>	<b>95</b>	<b>22</b>	-	-	-	-
70	Actividades imobiliárias	1	1	-	-	-	-	-	-
71	Aluguer de máquinas e de equipamentos	12	12	-	-	-	-	-	-
72	Actividades informáticas e conexas	9	9	-	-	-	-	-	-
73	Investigação e desenvolvimento	15	1	14	-	-	-	-	-
74	Outros serviços prestados às empresas	162	59	81	22	-	-	-	-
<b>M</b>	<b>EDUCAÇÃO</b>	<b>5</b>	<b>5</b>	-	-	-	-	-	-
<b>N</b>	<b>SAÚDE E ACÇÃO SOCIAL</b>	<b>212</b>	<b>33</b>	-	<b>71</b>	-	<b>108</b>	-	-
<b>O</b>	<b>OUTROS SERVIÇOS COLECTIVOS</b>	<b>92</b>	<b>65</b>	<b>27</b>	-	-	-	-	-
90	Saneamento e higiene pública	-	-	-	-	-	-	-	-
91	Actividades associativas diversas	47	31	16	-	-	-	-	-
92	Actividades recreativas	32	21	11	-	-	-	-	-
93	Outras actividades de serviços	13	13	-	-	-	-	-	-
<b>Q</b>	<b>ORGANISMOS INTERNACIONAIS</b>	-	-	-	-	-	-	-	-

**NÚMERO DE EMPRESAS, POR ACTIVIDADES, SEGUNDO OS ESCALÕES DE VOLUME DE VENDAS DA EMPRESA, NO CONCELHO DA HORTA**

**QUADRO 157**

ESCALÕES (Milhares de contos)	TOTAL	< 10	10 a 29	30 a 99	100 a 199	200 a 999	1 000 a 4 999	5 000 a 99 999	Ignorado / / não se aplica
ACTIVIDADES (CAE - Rev. 2)									
<b>TOTAL</b>	<b>370</b>	...	...	...	...	...	...	...	...
A AGRICULTURA, CAÇA, SILVICULTURA	12	6	4	1	-	-	-	-	1
B PESCA	1	...	...	...	...	...	...	...	...
C INDÚSTRIAS EXTRACTIVAS	2	...	...	...	...	...	...	...	...
D INDÚSTRIAS TRANSFORMADORAS	35	7	10	9	3	4	1	-	1
E ELECTRICIDADE, GÁS E ÁGUA	-	-	-	-	-	-	-	-	-
F CONSTRUÇÃO	67	19	19	12	3	-	-	-	14
G COMÉRCIO	125	15	26	38	21	17	1	-	7
H ALOJAMENTO E RESTAURAÇÃO	41	3	18	10	1	4	-	-	5
I TRANSPORTES E COMUNICAÇÕES	14	-	3	3	5	1	-	-	2
J ACTIVIDADES FINANCEIRAS	-	-	-	-	-	-	-	-	-
K ACTIVIDADES IMOBILIÁRIAS	25	10	8	4	1	-	-	-	2
M EDUCAÇÃO	2	...	...	...	...	...	...	...	...
N SAÚDE E ACÇÃO SOCIAL	12	1	5	1	-	-	-	-	5
O OUTROS SERVIÇOS COLECTIVOS	34	8	4	3	-	-	-	-	19
Q ORGANISMOS INTERNACIONAIS	-	-	-	-	-	-	-	-	-



**NÚMERO DE EMPRESAS, POR ACTIVIDADES, SEGUNDO A ANTIGUIDADE DA EMPRESA, NO CONCELHO DA HORTA**
**QUADRO 158**

ANTIGUIDADE (Anos)	TOTAL	< 1	1 a 4	5 a 9	10 a 19	20 a 49	50 e +	Ignorada
ACTIVIDADES (CAE - Rev. 2)								
<b>TOTAL</b>	<b>370</b>	<b>13</b>	<b>69</b>	<b>90</b>	<b>104</b>	<b>57</b>	<b>17</b>	<b>20</b>
<b>A AGRICULTURA, CAÇA, SILVICULTURA</b>	<b>12</b>	-	<b>1</b>	<b>6</b>	<b>5</b>	-	-	-
<b>B PESCA</b>	<b>1</b>	-	-	<b>1</b>	-	-	-	-
<b>C INDÚSTRIAS EXTRACTIVAS</b>	<b>2</b>	<b>1</b>	<b>1</b>	-	-	-	-	-
<b>D INDÚSTRIAS TRANSFORMADORAS</b>	<b>35</b>	-	<b>3</b>	<b>12</b>	<b>12</b>	<b>2</b>	<b>4</b>	<b>2</b>
DA Alimentares, das bebidas e do tabaco	6	-	-	2	1	1	2	-
DB Têxtil	1	-	1	-	-	-	-	-
DC Indústria do couro	-	-	-	-	-	-	-	-
DD Indústria da madeira e da cortiça	14	-	-	6	6	1	-	1
DE Pasta de papel e cartão	2	-	-	-	-	-	2	-
DF Fabricação de coque, produtos petrolíferos	-	-	-	-	-	-	-	-
DG Produtos químicos, fibras sintéticas ou artificiais	-	-	-	-	-	-	-	-
DH Artigos de borracha e matérias plásticas	1	-	-	-	1	-	-	-
DI Outros produtos minerais não metálicos	2	-	-	-	2	-	-	-
DJ Metalúrgicas de base e produtos metálicos	5	-	1	3	1	-	-	-
DK Fabricação de máquinas	1	-	-	-	1	-	-	-
DL Fabricação de equipamento eléctrico e de óptica	-	-	-	-	-	-	-	-
DM Fabricação de material de transporte	1	-	1	-	-	-	-	-
DN Outras indústrias transformadoras	2	-	-	1	-	-	-	1
<b>E ELECTRICIDADE, GÁS E ÁGUA</b>	-	-	-	-	-	-	-	-
<b>F CONSTRUÇÃO</b>	<b>67</b>	<b>4</b>	<b>26</b>	<b>14</b>	<b>13</b>	-	-	<b>10</b>
<b>G COMÉRCIO</b>	<b>125</b>	<b>1</b>	<b>15</b>	<b>28</b>	<b>38</b>	<b>33</b>	<b>5</b>	<b>5</b>
50 Comércio, manutenção e reparação de veículos	27	-	5	5	9	7	1	-
51 Comércio por grosso e agentes do comércio	20	-	3	2	5	6	3	1
52 Comércio a retalho, reparação de bens pessoais	78	1	7	21	24	20	1	4
<b>H ALOJAMENTO E RESTAURAÇÃO</b>	<b>41</b>	<b>4</b>	<b>11</b>	<b>12</b>	<b>8</b>	<b>6</b>	-	-
<b>I TRANSPORTES E COMUNICAÇÕES</b>	<b>14</b>	-	<b>1</b>	<b>2</b>	<b>8</b>	<b>1</b>	<b>1</b>	<b>1</b>
60/63 Transportes, agências de viagens	14	-	1	2	8	1	1	1
64 Correios e telecomunicações	-	-	-	-	-	-	-	-
<b>J ACTIVIDADES FINANCEIRAS</b>	-	-	-	-	-	-	-	-
65 Intermediação financeira	-	-	-	-	-	-	-	-
66 Seguros e fundos de pensões	-	-	-	-	-	-	-	-
67 Actividades auxiliares de intermediação financeira	-	-	-	-	-	-	-	-
<b>K ACTIVIDADES IMOBILIÁRIAS</b>	<b>25</b>	-	<b>5</b>	<b>9</b>	<b>9</b>	<b>1</b>	-	<b>1</b>
70 Actividades imobiliárias	1	-	1	-	-	-	-	-
71 Aluguer de máquinas e de equipamentos	1	-	-	-	-	1	-	-
72 Actividades informáticas e conexas	2	-	1	1	-	-	-	-
73 Investigação e desenvolvimento	1	-	-	1	-	-	-	-
74 Outros serviços prestados às empresas	20	-	3	7	9	-	-	1
<b>M EDUCAÇÃO</b>	<b>2</b>	-	<b>1</b>	<b>1</b>	-	-	-	-
<b>N SAÚDE E ACÇÃO SOCIAL</b>	<b>12</b>	<b>1</b>	<b>3</b>	-	<b>2</b>	<b>5</b>	<b>1</b>	-
<b>O OUTROS SERVIÇOS COLECTIVOS</b>	<b>34</b>	<b>2</b>	<b>2</b>	<b>5</b>	<b>9</b>	<b>9</b>	<b>6</b>	<b>1</b>
90 Saneamento e higiene pública	-	-	-	-	-	-	-	-
91 Actividades associativas diversas	15	-	-	2	3	8	2	-
92 Actividades recreativas	12	1	1	1	4	-	4	1
93 Outras actividades de serviços	7	1	1	2	2	1	-	-
<b>Q ORGANISMOS INTERNACIONAIS</b>	-	-	-	-	-	-	-	-

**LAGES DAS FLORES**



**NÚMERO DE EMPRESAS, POR ACTIVIDADES, SEGUNDO A DIMENSÃO DA EMPRESA,  
NO CONCELHO DAS LAGES DAS FLORES**
**QUADRO 159**

DIMENSÃO (Pessoas)	TOTAL	< 10	10 a 19	20 a 49	50 a 99	100 a 199	200 a 499	500 e +
ACTIVIDADES (CAE - Rev. 2)								
<b>TOTAL</b>	<b>19</b>	<b>18</b>	<b>1</b>	-	-	-	-	-
<b>A AGRICULTURA, CAÇA, SILVICULTURA</b>	<b>1</b>	<b>1</b>	-	-	-	-	-	-
<b>B PESCA</b>	-	-	-	-	-	-	-	-
<b>C INDÚSTRIAS EXTRACTIVAS</b>	-	-	-	-	-	-	-	-
<b>D INDÚSTRIAS TRANSFORMADORAS</b>	-	-	-	-	-	-	-	-
DA Alimentares, das bebidas e do tabaco	-	-	-	-	-	-	-	-
DB Têxtil	-	-	-	-	-	-	-	-
DC Indústria do couro	-	-	-	-	-	-	-	-
DD Indústria da madeira e da cortiça	-	-	-	-	-	-	-	-
DE Pasta de papel e cartão	-	-	-	-	-	-	-	-
DF Fabricação de coque, produtos petrolíferos	-	-	-	-	-	-	-	-
DG Produtos químicos, fibras sintéticas ou artificiais	-	-	-	-	-	-	-	-
DH Artigos de borracha e matérias plásticas	-	-	-	-	-	-	-	-
DI Outros produtos minerais não metálicos	-	-	-	-	-	-	-	-
DJ Metalúrgicas de base e produtos metálicos	-	-	-	-	-	-	-	-
DK Fabricação de máquinas	-	-	-	-	-	-	-	-
DL Fabricação de equipamento eléctrico e de óptica	-	-	-	-	-	-	-	-
DM Fabricação de material de transporte	-	-	-	-	-	-	-	-
DN Outras indústrias transformadoras	-	-	-	-	-	-	-	-
<b>E ELECTRICIDADE, GÁS E ÁGUA</b>	-	-	-	-	-	-	-	-
<b>F CONSTRUÇÃO</b>	<b>6</b>	<b>6</b>	-	-	-	-	-	-
<b>G COMÉRCIO</b>	<b>3</b>	<b>2</b>	<b>1</b>	-	-	-	-	-
50 Comércio, manutenção e reparação de veículos	-	-	-	-	-	-	-	-
51 Comércio por grosso e agentes do comércio	-	-	-	-	-	-	-	-
52 Comércio a retalho, reparação de bens pessoais	3	2	1	-	-	-	-	-
<b>H ALOJAMENTO E RESTAURAÇÃO</b>	<b>5</b>	<b>5</b>	-	-	-	-	-	-
<b>I TRANSPORTES E COMUNICAÇÕES</b>	-	-	-	-	-	-	-	-
60/63 Transportes, agências de viagens	-	-	-	-	-	-	-	-
64 Correios e telecomunicações	-	-	-	-	-	-	-	-
<b>J ACTIVIDADES FINANCEIRAS</b>	-	-	-	-	-	-	-	-
65 Intermediação financeira	-	-	-	-	-	-	-	-
66 Seguros e fundos de pensões	-	-	-	-	-	-	-	-
67 Actividades auxiliares de intermediação financeira	-	-	-	-	-	-	-	-
<b>K ACTIVIDADES IMOBILIÁRIAS</b>	-	-	-	-	-	-	-	-
70 Actividades imobiliárias	-	-	-	-	-	-	-	-
71 Aluguer de máquinas e de equipamentos	-	-	-	-	-	-	-	-
72 Actividades informáticas e conexas	-	-	-	-	-	-	-	-
73 Investigação e desenvolvimento	-	-	-	-	-	-	-	-
74 Outros serviços prestados às empresas	-	-	-	-	-	-	-	-
<b>M EDUCAÇÃO</b>	-	-	-	-	-	-	-	-
<b>N SAÚDE E ACÇÃO SOCIAL</b>	<b>2</b>	<b>2</b>	-	-	-	-	-	-
<b>O OUTROS SERVIÇOS COLECTIVOS</b>	<b>2</b>	<b>2</b>	-	-	-	-	-	-
90 Saneamento e higiene pública	-	-	-	-	-	-	-	-
91 Actividades associativas diversas	1	1	-	-	-	-	-	-
92 Actividades recreativas	-	-	-	-	-	-	-	-
93 Outras actividades de serviços	1	1	-	-	-	-	-	-
<b>Q ORGANISMOS INTERNACIONAIS</b>	-	-	-	-	-	-	-	-

**NÚMERO DE PESSOAS AO SERVIÇO NAS EMPRESAS, POR ACTIVIDADES, SEGUNDO A DIMENSÃO DA EMPRESA, NO CONCELHO DAS LAGES DAS FLORES**
**QUADRO 160**

ACTIVIDADES (CAE - Rev. 2)	DIMENSÃO (Pessoas)							
	TOTAL	< 10	10 a 19	20 a 49	50 a 99	100 a 199	200 a 499	500 e +
<b>TOTAL</b>	<b>64</b>	<b>48</b>	<b>16</b>	-	-	-	-	-
<b>A AGRICULTURA, CAÇA, SILVICULTURA</b>	<b>7</b>	<b>7</b>	-	-	-	-	-	-
<b>B PESCA</b>	-	-	-	-	-	-	-	-
<b>C INDÚSTRIAS EXTRACTIVAS</b>	-	-	-	-	-	-	-	-
<b>D INDÚSTRIAS TRANSFORMADORAS</b>	-	-	-	-	-	-	-	-
DA Alimentares, das bebidas e do tabaco	-	-	-	-	-	-	-	-
DB Têxtil	-	-	-	-	-	-	-	-
DC Indústria do couro	-	-	-	-	-	-	-	-
DD Indústria da madeira e da cortiça	-	-	-	-	-	-	-	-
DE Pasta de papel e cartão	-	-	-	-	-	-	-	-
DF Fabricação de coque, produtos petrolíferos	-	-	-	-	-	-	-	-
DG Produtos químicos, fibras sintéticas ou artificiais	-	-	-	-	-	-	-	-
DH Artigos de borracha e matérias plásticas	-	-	-	-	-	-	-	-
DI Outros produtos minerais não metálicos	-	-	-	-	-	-	-	-
DJ Metalúrgicas de base e produtos metálicos	-	-	-	-	-	-	-	-
DK Fabricação de máquinas	-	-	-	-	-	-	-	-
DL Fabricação de equipamento eléctrico e de óptica	-	-	-	-	-	-	-	-
DM Fabricação de material de transporte	-	-	-	-	-	-	-	-
DN Outras indústrias transformadoras	-	-	-	-	-	-	-	-
<b>E ELECTRICIDADE, GÁS E ÁGUA</b>	-	-	-	-	-	-	-	-
<b>F CONSTRUÇÃO</b>	<b>18</b>	<b>18</b>	-	-	-	-	-	-
<b>G COMÉRCIO</b>	<b>22</b>	<b>6</b>	<b>16</b>	-	-	-	-	-
50 Comércio, manutenção e reparação de veículos	-	-	-	-	-	-	-	-
51 Comércio por grosso e agentes do comércio	-	-	-	-	-	-	-	-
52 Comércio a retalho, reparação de bens pessoais	22	6	16	-	-	-	-	-
<b>H ALOJAMENTO E RESTAURAÇÃO</b>	<b>7</b>	<b>7</b>	-	-	-	-	-	-
<b>I TRANSPORTES E COMUNICAÇÕES</b>	-	-	-	-	-	-	-	-
60/63 Transportes, agências de viagens	-	-	-	-	-	-	-	-
64 Correios e telecomunicações	-	-	-	-	-	-	-	-
<b>J ACTIVIDADES FINANCEIRAS</b>	-	-	-	-	-	-	-	-
65 Intermediação financeira	-	-	-	-	-	-	-	-
66 Seguros e fundos de pensões	-	-	-	-	-	-	-	-
67 Actividades auxiliares de intermediação financeira	-	-	-	-	-	-	-	-
<b>K ACTIVIDADES IMOBILIÁRIAS</b>	-	-	-	-	-	-	-	-
70 Actividades imobiliárias	-	-	-	-	-	-	-	-
71 Aluguer de máquinas e de equipamentos	-	-	-	-	-	-	-	-
72 Actividades informáticas e conexas	-	-	-	-	-	-	-	-
73 Investigação e desenvolvimento	-	-	-	-	-	-	-	-
74 Outros serviços prestados às empresas	-	-	-	-	-	-	-	-
<b>M EDUCAÇÃO</b>	-	-	-	-	-	-	-	-
<b>N SAÚDE E ACÇÃO SOCIAL</b>	<b>8</b>	<b>8</b>	-	-	-	-	-	-
<b>O OUTROS SERVIÇOS COLECTIVOS</b>	<b>2</b>	<b>2</b>	-	-	-	-	-	-
90 Saneamento e higiene pública	-	-	-	-	-	-	-	-
91 Actividades associativas diversas	1	1	-	-	-	-	-	-
92 Actividades recreativas	-	-	-	-	-	-	-	-
93 Outras actividades de serviços	1	1	-	-	-	-	-	-
<b>Q ORGANISMOS INTERNACIONAIS</b>	-	-	-	-	-	-	-	-

**NÚMERO DE ESTABELECIMENTOS, POR ACTIVIDADES, SEGUNDO A DIMENSÃO DO ESTABELECIMENTO, NO CONCELHO DAS LAGES DAS FLORES**
**QUADRO 161**

DIMENSÃO (Pessoas)		TOTAL	< 10	10 a 19	20 a 49	50 a 99	100 a 199	200 a 499	500 e +
ACTIVIDADES (CAE - Rev. 2)									
<b>TOTAL</b>		<b>27</b>	<b>26</b>	<b>1</b>	-	-	-	-	-
<b>A</b>	<b>AGRICULTURA, CAÇA, SILVICULTURA</b>	<b>1</b>	<b>1</b>	-	-	-	-	-	-
<b>B</b>	<b>PESCA</b>	-	-	-	-	-	-	-	-
<b>C</b>	<b>INDÚSTRIAS EXTRACTIVAS</b>	-	-	-	-	-	-	-	-
<b>D</b>	<b>INDÚSTRIAS TRANSFORMADORAS</b>	-	-	-	-	-	-	-	-
DA	Alimentares, das bebidas e do tabaco	-	-	-	-	-	-	-	-
DB	Têxtil	-	-	-	-	-	-	-	-
DC	Indústria do couro	-	-	-	-	-	-	-	-
DD	Indústria da madeira e da cortiça	-	-	-	-	-	-	-	-
DE	Pasta de papel e cartão	-	-	-	-	-	-	-	-
DF	Fabricação de coque, produtos petrolíferos	-	-	-	-	-	-	-	-
DG	Produtos químicos, fibras sintéticas ou artificiais	-	-	-	-	-	-	-	-
DH	Artigos de borracha e matérias plásticas	-	-	-	-	-	-	-	-
DI	Outros produtos minerais não metálicos	-	-	-	-	-	-	-	-
DJ	Metalúrgicas de base e produtos metálicos	-	-	-	-	-	-	-	-
DK	Fabricação de máquinas	-	-	-	-	-	-	-	-
DL	Fabricação de equipamento eléctrico e de óptica	-	-	-	-	-	-	-	-
DM	Fabricação de material de transporte	-	-	-	-	-	-	-	-
DN	Outras indústrias transformadoras	-	-	-	-	-	-	-	-
<b>E</b>	<b>ELECTRICIDADE, GÁS E ÁGUA</b>	<b>1</b>	<b>1</b>	-	-	-	-	-	-
<b>F</b>	<b>CONSTRUÇÃO</b>	<b>6</b>	<b>6</b>	-	-	-	-	-	-
<b>G</b>	<b>COMÉRCIO</b>	<b>5</b>	<b>4</b>	<b>1</b>	-	-	-	-	-
50	Comércio, manutenção e reparação de veículos	-	-	-	-	-	-	-	-
51	Comércio por grosso e agentes do comércio	1	1	-	-	-	-	-	-
52	Comércio a retalho, reparação de bens pessoais	4	3	1	-	-	-	-	-
<b>H</b>	<b>ALOJAMENTO E RESTAURAÇÃO</b>	<b>5</b>	<b>5</b>	-	-	-	-	-	-
<b>I</b>	<b>TRANSPORTES E COMUNICAÇÕES</b>	<b>1</b>	<b>1</b>	-	-	-	-	-	-
60/63	Transportes, agências de viagens	-	-	-	-	-	-	-	-
64	Correios e telecomunicações	1	1	-	-	-	-	-	-
<b>J</b>	<b>ACTIVIDADES FINANCEIRAS</b>	<b>3</b>	<b>3</b>	-	-	-	-	-	-
65	Intermediação financeira	3	3	-	-	-	-	-	-
66	Seguros e fundos de pensões	-	-	-	-	-	-	-	-
67	Actividades auxiliares de intermediação financeira	-	-	-	-	-	-	-	-
<b>K</b>	<b>ACTIVIDADES IMOBILIÁRIAS</b>	<b>1</b>	<b>1</b>	-	-	-	-	-	-
70	Actividades imobiliárias	-	-	-	-	-	-	-	-
71	Aluguer de máquinas e de equipamentos	-	-	-	-	-	-	-	-
72	Actividades informáticas e conexas	-	-	-	-	-	-	-	-
73	Investigação e desenvolvimento	-	-	-	-	-	-	-	-
74	Outros serviços prestados às empresas	1	1	-	-	-	-	-	-
<b>M</b>	<b>EDUCAÇÃO</b>	-	-	-	-	-	-	-	-
<b>N</b>	<b>SAÚDE E ACÇÃO SOCIAL</b>	<b>2</b>	<b>2</b>	-	-	-	-	-	-
<b>O</b>	<b>OUTROS SERVIÇOS COLECTIVOS</b>	<b>2</b>	<b>2</b>	-	-	-	-	-	-
90	Saneamento e higiene pública	-	-	-	-	-	-	-	-
91	Actividades associativas diversas	1	1	-	-	-	-	-	-
92	Actividades recreativas	-	-	-	-	-	-	-	-
93	Outras actividades de serviços	1	1	-	-	-	-	-	-
<b>Q</b>	<b>ORGANISMOS INTERNACIONAIS</b>	-	-	-	-	-	-	-	-

**NÚMERO DE PESSOAS AO SERVIÇO NOS ESTABELECIMENTOS, POR ACTIVIDADES, SEGUNDO A DIMENSÃO DO ESTABELECIMENTO, NO CONCELHO DAS LAGES DAS FLORES**

**QUADRO 162**

DIMENSÃO (Pessoas)		TOTAL	< 10	10 a 19	20 a 49	50 a 99	100 a 199	200 a 499	500 e +
ACTIVIDADES (CAE - Rev. 2)									
<b>TOTAL</b>		<b>84</b>	<b>68</b>	<b>16</b>	-	-	-	-	-
<b>A</b>	<b>AGRICULTURA, CAÇA, SILVICULTURA</b>	<b>7</b>	<b>7</b>	-	-	-	-	-	-
<b>B</b>	<b>PESCA</b>	-	-	-	-	-	-	-	-
<b>C</b>	<b>INDÚSTRIAS EXTRACTIVAS</b>	-	-	-	-	-	-	-	-
<b>D</b>	<b>INDÚSTRIAS TRANSFORMADORAS</b>	-	-	-	-	-	-	-	-
DA	Alimentares, das bebidas e do tabaco	-	-	-	-	-	-	-	-
DB	Têxtil	-	-	-	-	-	-	-	-
DC	Indústria do couro	-	-	-	-	-	-	-	-
DD	Indústria da madeira e da cortiça	-	-	-	-	-	-	-	-
DE	Pasta de papel e cartão	-	-	-	-	-	-	-	-
DF	Fabricação de coque, produtos petrolíferos	-	-	-	-	-	-	-	-
DG	Produtos químicos, fibras sintéticas ou artificiais	-	-	-	-	-	-	-	-
DH	Artigos de borracha e matérias plásticas	-	-	-	-	-	-	-	-
DI	Outros produtos minerais não metálicos	-	-	-	-	-	-	-	-
DJ	Metalúrgicas de base e produtos metálicos	-	-	-	-	-	-	-	-
DK	Fabricação de máquinas	-	-	-	-	-	-	-	-
DL	Fabricação de equipamento eléctrico e de óptica	-	-	-	-	-	-	-	-
DM	Fabricação de material de transporte	-	-	-	-	-	-	-	-
DN	Outras indústrias transformadoras	-	-	-	-	-	-	-	-
<b>E</b>	<b>ELECTRICIDADE, GÁS E ÁGUA</b>	<b>9</b>	<b>9</b>	-	-	-	-	-	-
<b>F</b>	<b>CONSTRUÇÃO</b>	<b>18</b>	<b>18</b>	-	-	-	-	-	-
<b>G</b>	<b>COMÉRCIO</b>	<b>24</b>	<b>8</b>	<b>16</b>	-	-	-	-	-
50	Comércio, manutenção e reparação de veículos	-	-	-	-	-	-	-	-
51	Comércio por grosso e agentes do comércio	1	1	-	-	-	-	-	-
52	Comércio a retalho, reparação de bens pessoais	23	7	16	-	-	-	-	-
<b>H</b>	<b>ALOJAMENTO E RESTAURAÇÃO</b>	<b>7</b>	<b>7</b>	-	-	-	-	-	-
<b>I</b>	<b>TRANSPORTES E COMUNICAÇÕES</b>	<b>2</b>	<b>2</b>	-	-	-	-	-	-
60/63	Transportes, agências de viagens	-	-	-	-	-	-	-	-
64	Correios e telecomunicações	2	2	-	-	-	-	-	-
<b>J</b>	<b>ACTIVIDADES FINANCEIRAS</b>	<b>5</b>	<b>5</b>	-	-	-	-	-	-
65	Intermediação financeira	5	5	-	-	-	-	-	-
66	Seguros e fundos de pensões	-	-	-	-	-	-	-	-
67	Actividades auxiliares de intermediação financeira	-	-	-	-	-	-	-	-
<b>K</b>	<b>ACTIVIDADES IMOBILIÁRIAS</b>	<b>2</b>	<b>2</b>	-	-	-	-	-	-
70	Actividades imobiliárias	-	-	-	-	-	-	-	-
71	Aluguer de máquinas e de equipamentos	-	-	-	-	-	-	-	-
72	Actividades informáticas e conexas	-	-	-	-	-	-	-	-
73	Investigação e desenvolvimento	-	-	-	-	-	-	-	-
74	Outros serviços prestados às empresas	2	2	-	-	-	-	-	-
<b>M</b>	<b>EDUCAÇÃO</b>	-	-	-	-	-	-	-	-
<b>N</b>	<b>SAÚDE E ACÇÃO SOCIAL</b>	<b>8</b>	<b>8</b>	-	-	-	-	-	-
<b>O</b>	<b>OUTROS SERVIÇOS COLECTIVOS</b>	<b>2</b>	<b>2</b>	-	-	-	-	-	-
90	Saneamento e higiene pública	-	-	-	-	-	-	-	-
91	Actividades associativas diversas	1	1	-	-	-	-	-	-
92	Actividades recreativas	-	-	-	-	-	-	-	-
93	Outras actividades de serviços	1	1	-	-	-	-	-	-
<b>Q</b>	<b>ORGANISMOS INTERNACIONAIS</b>	-	-	-	-	-	-	-	-

**NÚMERO DE EMPRESAS, POR ACTIVIDADES, SEGUNDO OS ESCALÕES DE VOLUME DE VENDAS DA EMPRESA, NO CONCELHO DAS LAGES DAS FLORES**

**QUADRO 163**

ESCALÕES (Milhares de contos)	TOTAL	< 10	10 a 29	30 a 99	100 a 199	200 a 999	1 000 a 4 999	5 000 a 99 999	Ignorado / / não se aplica
ACTIVIDADES (CAE - Rev. 2)									
<b>TOTAL</b>	<b>19</b>	...	...	...	...	...	...	...	...
A AGRICULTURA, CAÇA, SILVICULTURA	1	...	...	...	...	...	...	...	...
B PESCA	-	-	-	-	-	-	-	-	-
C INDÚSTRIAS EXTRACTIVAS	-	-	-	-	-	-	-	-	-
D INDÚSTRIAS TRANSFORMADORAS	-	-	-	-	-	-	-	-	-
E ELECTRICIDADE, GÁS E ÁGUA	-	-	-	-	-	-	-	-	-
F CONSTRUÇÃO	6	3	-	1	-	-	-	-	2
G COMÉRCIO	3	-	-	-	1	1	-	-	1
H ALOJAMENTO E RESTAURAÇÃO	5	4	-	-	-	-	-	-	1
I TRANSPORTES E COMUNICAÇÕES	-	-	-	-	-	-	-	-	-
J ACTIVIDADES FINANCEIRAS	-	-	-	-	-	-	-	-	-
K ACTIVIDADES IMOBILIÁRIAS	-	-	-	-	-	-	-	-	-
M EDUCAÇÃO	-	-	-	-	-	-	-	-	-
N SAÚDE E ACÇÃO SOCIAL	2	...	...	...	...	...	...	...	...
O OUTROS SERVIÇOS COLECTIVOS	2	...	...	...	...	...	...	...	...
Q ORGANISMOS INTERNACIONAIS	-	-	-	-	-	-	-	-	-



**NÚMERO DE EMPRESAS, POR ACTIVIDADES, SEGUNDO A ANTIGUIDADE DA EMPRESA, NO CONCELHO DAS LAGES DAS FLORES**
**QUADRO 164**

ANTIGUIDADE (Anos)	TOTAL	< 1	1 a 4	5 a 9	10 a 19	20 a 49	50 e +	Ignorada
<b>TOTAL</b>	<b>19</b>	<b>1</b>	<b>6</b>	<b>6</b>	<b>3</b>	<b>3</b>	<b>-</b>	<b>-</b>
<b>A AGRICULTURA, CAÇA, SILVICULTURA</b>	<b>1</b>	<b>-</b>	<b>-</b>	<b>1</b>	<b>-</b>	<b>-</b>	<b>-</b>	<b>-</b>
<b>B PESCA</b>	<b>-</b>	<b>-</b>	<b>-</b>	<b>-</b>	<b>-</b>	<b>-</b>	<b>-</b>	<b>-</b>
<b>C INDÚSTRIAS EXTRACTIVAS</b>	<b>-</b>	<b>-</b>	<b>-</b>	<b>-</b>	<b>-</b>	<b>-</b>	<b>-</b>	<b>-</b>
<b>D INDÚSTRIAS TRANSFORMADORAS</b>	<b>-</b>	<b>-</b>	<b>-</b>	<b>-</b>	<b>-</b>	<b>-</b>	<b>-</b>	<b>-</b>
DA Alimentares, das bebidas e do tabaco	-	-	-	-	-	-	-	-
DB Têxtil	-	-	-	-	-	-	-	-
DC Indústria do couro	-	-	-	-	-	-	-	-
DD Indústria da madeira e da cortiça	-	-	-	-	-	-	-	-
DE Pasta de papel e cartão	-	-	-	-	-	-	-	-
DF Fabricação de coque, produtos petrolíferos	-	-	-	-	-	-	-	-
DG Produtos químicos, fibras sintéticas ou artificiais	-	-	-	-	-	-	-	-
DH Artigos de borracha e matérias plásticas	-	-	-	-	-	-	-	-
DI Outros produtos minerais não metálicos	-	-	-	-	-	-	-	-
DJ Metalúrgicas de base e produtos metálicos	-	-	-	-	-	-	-	-
DK Fabricação de máquinas	-	-	-	-	-	-	-	-
DL Fabricação de equipamento eléctrico e de óptica	-	-	-	-	-	-	-	-
DM Fabricação de material de transporte	-	-	-	-	-	-	-	-
DN Outras indústrias transformadoras	-	-	-	-	-	-	-	-
<b>E ELECTRICIDADE, GÁS E ÁGUA</b>	<b>-</b>	<b>-</b>	<b>-</b>	<b>-</b>	<b>-</b>	<b>-</b>	<b>-</b>	<b>-</b>
<b>F CONSTRUÇÃO</b>	<b>6</b>	<b>-</b>	<b>3</b>	<b>2</b>	<b>1</b>	<b>-</b>	<b>-</b>	<b>-</b>
<b>G COMÉRCIO</b>	<b>3</b>	<b>-</b>	<b>-</b>	<b>-</b>	<b>1</b>	<b>2</b>	<b>-</b>	<b>-</b>
50 Comércio, manutenção e reparação de veículos	-	-	-	-	-	-	-	-
51 Comércio por grosso e agentes do comércio	-	-	-	-	-	-	-	-
52 Comércio a retalho, reparação de bens pessoais	3	-	-	-	1	2	-	-
<b>H ALOJAMENTO E RESTAURAÇÃO</b>	<b>5</b>	<b>1</b>	<b>3</b>	<b>1</b>	<b>-</b>	<b>-</b>	<b>-</b>	<b>-</b>
<b>I TRANSPORTES E COMUNICAÇÕES</b>	<b>-</b>	<b>-</b>	<b>-</b>	<b>-</b>	<b>-</b>	<b>-</b>	<b>-</b>	<b>-</b>
60/63 Transportes, agências de viagens	-	-	-	-	-	-	-	-
64 Correios e telecomunicações	-	-	-	-	-	-	-	-
<b>J ACTIVIDADES FINANCEIRAS</b>	<b>-</b>	<b>-</b>	<b>-</b>	<b>-</b>	<b>-</b>	<b>-</b>	<b>-</b>	<b>-</b>
65 Intermediação financeira	-	-	-	-	-	-	-	-
66 Seguros e fundos de pensões	-	-	-	-	-	-	-	-
67 Actividades auxiliares de intermediação financeira	-	-	-	-	-	-	-	-
<b>K ACTIVIDADES IMOBILIÁRIAS</b>	<b>-</b>	<b>-</b>	<b>-</b>	<b>-</b>	<b>-</b>	<b>-</b>	<b>-</b>	<b>-</b>
70 Actividades imobiliárias	-	-	-	-	-	-	-	-
71 Aluguer de máquinas e de equipamentos	-	-	-	-	-	-	-	-
72 Actividades informáticas e conexas	-	-	-	-	-	-	-	-
73 Investigação e desenvolvimento	-	-	-	-	-	-	-	-
74 Outros serviços prestados às empresas	-	-	-	-	-	-	-	-
<b>M EDUCAÇÃO</b>	<b>-</b>	<b>-</b>	<b>-</b>	<b>-</b>	<b>-</b>	<b>-</b>	<b>-</b>	<b>-</b>
<b>N SAÚDE E ACÇÃO SOCIAL</b>	<b>2</b>	<b>-</b>	<b>-</b>	<b>1</b>	<b>-</b>	<b>1</b>	<b>-</b>	<b>-</b>
<b>O OUTROS SERVIÇOS COLECTIVOS</b>	<b>2</b>	<b>-</b>	<b>-</b>	<b>1</b>	<b>1</b>	<b>-</b>	<b>-</b>	<b>-</b>
90 Saneamento e higiene pública	-	-	-	-	-	-	-	-
91 Actividades associativas diversas	1	-	-	-	1	-	-	-
92 Actividades recreativas	-	-	-	-	-	-	-	-
93 Outras actividades de serviços	1	-	-	1	-	-	-	-
<b>Q ORGANISMOS INTERNACIONAIS</b>	<b>-</b>	<b>-</b>	<b>-</b>	<b>-</b>	<b>-</b>	<b>-</b>	<b>-</b>	<b>-</b>

**SANTA CRUZ  
DAS  
FLORES**



**NÚMERO DE EMPRESAS, POR ACTIVIDADES, SEGUNDO A DIMENSÃO DA EMPRESA,  
NO CONCELHO DE SANTA CRUZ DAS FLORES**
**QUADRO 165**

ACTIVIDADES (CAE - Rev. 2)	DIMENSÃO (Pessoas)							
	TOTAL	< 10	10 a 19	20 a 49	50 a 99	100 a 199	200 a 499	500 e +
<b>TOTAL</b>	<b>49</b>	<b>38</b>	<b>6</b>	<b>4</b>	-	<b>1</b>	-	-
<b>A AGRICULTURA, CAÇA, SILVICULTURA</b>	<b>1</b>	<b>1</b>	-	-	-	-	-	-
<b>B PESCA</b>	<b>1</b>	-	<b>1</b>	-	-	-	-	-
<b>C INDÚSTRIAS EXTRACTIVAS</b>	-	-	-	-	-	-	-	-
<b>D INDÚSTRIAS TRANSFORMADORAS</b>	<b>4</b>	<b>2</b>	<b>1</b>	<b>1</b>	-	-	-	-
DA Alimentares, das bebidas e do tabaco	2	-	1	1	-	-	-	-
DB Têxtil	-	-	-	-	-	-	-	-
DC Indústria do couro	-	-	-	-	-	-	-	-
DD Indústria da madeira e da cortiça	-	-	-	-	-	-	-	-
DE Pasta de papel e cartão	1	1	-	-	-	-	-	-
DF Fabricação de coque, produtos petrolíferos	-	-	-	-	-	-	-	-
DG Produtos químicos, fibras sintéticas ou artificiais	-	-	-	-	-	-	-	-
DH Artigos de borracha e matérias plásticas	-	-	-	-	-	-	-	-
DI Outros produtos minerais não metálicos	1	1	-	-	-	-	-	-
DJ Metalúrgicas de base e produtos metálicos	-	-	-	-	-	-	-	-
DK Fabricação de máquinas	-	-	-	-	-	-	-	-
DL Fabricação de equipamento eléctrico e de óptica	-	-	-	-	-	-	-	-
DM Fabricação de material de transporte	-	-	-	-	-	-	-	-
DN Outras indústrias transformadoras	-	-	-	-	-	-	-	-
<b>E ELECTRICIDADE, GÁS E ÁGUA</b>	-	-	-	-	-	-	-	-
<b>F CONSTRUÇÃO</b>	<b>5</b>	<b>4</b>	-	-	-	<b>1</b>	-	-
<b>G COMÉRCIO</b>	<b>18</b>	<b>13</b>	<b>2</b>	<b>3</b>	-	-	-	-
50 Comércio, manutenção e reparação de veículos	2	2	-	-	-	-	-	-
51 Comércio por grosso e agentes do comércio	4	2	2	-	-	-	-	-
52 Comércio a retalho, reparação de bens pessoais	12	9	-	3	-	-	-	-
<b>H ALOJAMENTO E RESTAURAÇÃO</b>	<b>10</b>	<b>10</b>	-	-	-	-	-	-
<b>I TRANSPORTES E COMUNICAÇÕES</b>	<b>2</b>	<b>2</b>	-	-	-	-	-	-
60/63 Transportes, agências de viagens	2	2	-	-	-	-	-	-
64 Correios e telecomunicações	-	-	-	-	-	-	-	-
<b>J ACTIVIDADES FINANCEIRAS</b>	-	-	-	-	-	-	-	-
65 Intermediação financeira	-	-	-	-	-	-	-	-
66 Seguros e fundos de pensões	-	-	-	-	-	-	-	-
67 Actividades auxiliares de intermediação financeira	-	-	-	-	-	-	-	-
<b>K ACTIVIDADES IMOBILIÁRIAS</b>	<b>4</b>	<b>4</b>	-	-	-	-	-	-
70 Actividades imobiliárias	-	-	-	-	-	-	-	-
71 Aluguer de máquinas e de equipamentos	2	2	-	-	-	-	-	-
72 Actividades informáticas e conexas	-	-	-	-	-	-	-	-
73 Investigação e desenvolvimento	-	-	-	-	-	-	-	-
74 Outros serviços prestados às empresas	2	2	-	-	-	-	-	-
<b>M EDUCAÇÃO</b>	-	-	-	-	-	-	-	-
<b>N SAÚDE E ACÇÃO SOCIAL</b>	<b>1</b>	-	<b>1</b>	-	-	-	-	-
<b>O OUTROS SERVIÇOS COLECTIVOS</b>	<b>3</b>	<b>2</b>	<b>1</b>	-	-	-	-	-
90 Saneamento e higiene pública	-	-	-	-	-	-	-	-
91 Actividades associativas diversas	1	-	1	-	-	-	-	-
92 Actividades recreativas	1	1	-	-	-	-	-	-
93 Outras actividades de serviços	1	1	-	-	-	-	-	-
<b>Q ORGANISMOS INTERNACIONAIS</b>	-	-	-	-	-	-	-	-

**NÚMERO DE PESSOAS AO SERVIÇO NAS EMPRESAS, POR ACTIVIDADES, SEGUNDO A DIMENSÃO DA EMPRESA, NO CONCELHO DE SANTA CRUZ DAS FLORES**
**QUADRO 166**

DIMENSÃO (Pessoas)	TOTAL	< 10	10 a 19	20 a 49	50 a 99	100 a 199	200 a 499	500 e +
ACTIVIDADES (CAE - Rev. 2)								
<b>TOTAL</b>	<b>471</b>	<b>107</b>	<b>68</b>	<b>125</b>	-	<b>171</b>	-	-
<b>A AGRICULTURA, CAÇA, SILVICULTURA</b>	<b>2</b>	<b>2</b>	-	-	-	-	-	-
<b>B PESCA</b>	<b>10</b>	-	<b>10</b>	-	-	-	-	-
<b>C INDÚSTRIAS EXTRACTIVAS</b>	-	-	-	-	-	-	-	-
<b>D INDÚSTRIAS TRANSFORMADORAS</b>	<b>51</b>	<b>3</b>	<b>10</b>	<b>38</b>	-	-	-	-
DA Alimentares, das bebidas e do tabaco	48	-	10	38	-	-	-	-
DB Têxtil	-	-	-	-	-	-	-	-
DC Indústria do couro	-	-	-	-	-	-	-	-
DD Indústria da madeira e da cortiça	-	-	-	-	-	-	-	-
DE Pasta de papel e cartão	1	1	-	-	-	-	-	-
DF Fabricação de coque, produtos petrolíferos	-	-	-	-	-	-	-	-
DG Produtos químicos, fibras sintéticas ou artificiais	-	-	-	-	-	-	-	-
DH Artigos de borracha e matérias plásticas	-	-	-	-	-	-	-	-
DI Outros produtos minerais não metálicos	2	2	-	-	-	-	-	-
DJ Metalúrgicas de base e produtos metálicos	-	-	-	-	-	-	-	-
DK Fabricação de máquinas	-	-	-	-	-	-	-	-
DL Fabricação de equipamento eléctrico e de óptica	-	-	-	-	-	-	-	-
DM Fabricação de material de transporte	-	-	-	-	-	-	-	-
DN Outras indústrias transformadoras	-	-	-	-	-	-	-	-
<b>E ELECTRICIDADE, GÁS E ÁGUA</b>	-	-	-	-	-	-	-	-
<b>F CONSTRUÇÃO</b>	<b>180</b>	<b>9</b>	-	-	-	<b>171</b>	-	-
<b>G COMÉRCIO</b>	<b>145</b>	<b>34</b>	<b>24</b>	<b>87</b>	-	-	-	-
50 Comércio, manutenção e reparação de veículos	2	2	-	-	-	-	-	-
51 Comércio por grosso e agentes do comércio	31	7	24	-	-	-	-	-
52 Comércio a retalho, reparação de bens pessoais	112	25	-	87	-	-	-	-
<b>H ALOJAMENTO E RESTAURAÇÃO</b>	<b>36</b>	<b>36</b>	-	-	-	-	-	-
<b>I TRANSPORTES E COMUNICAÇÕES</b>	<b>9</b>	<b>9</b>	-	-	-	-	-	-
60/63 Transportes, agências de viagens	9	9	-	-	-	-	-	-
64 Correios e telecomunicações	-	-	-	-	-	-	-	-
<b>J ACTIVIDADES FINANCEIRAS</b>	-	-	-	-	-	-	-	-
65 Intermediação financeira	-	-	-	-	-	-	-	-
66 Seguros e fundos de pensões	-	-	-	-	-	-	-	-
67 Actividades auxiliares de intermediação financeira	-	-	-	-	-	-	-	-
<b>K ACTIVIDADES IMOBILIÁRIAS</b>	<b>12</b>	<b>12</b>	-	-	-	-	-	-
70 Actividades imobiliárias	-	-	-	-	-	-	-	-
71 Aluguer de máquinas e de equipamentos	8	8	-	-	-	-	-	-
72 Actividades informáticas e conexas	-	-	-	-	-	-	-	-
73 Investigação e desenvolvimento	-	-	-	-	-	-	-	-
74 Outros serviços prestados às empresas	4	4	-	-	-	-	-	-
<b>M EDUCAÇÃO</b>	-	-	-	-	-	-	-	-
<b>N SAÚDE E ACÇÃO SOCIAL</b>	<b>13</b>	-	<b>13</b>	-	-	-	-	-
<b>O OUTROS SERVIÇOS COLECTIVOS</b>	<b>13</b>	<b>2</b>	<b>11</b>	-	-	-	-	-
90 Saneamento e higiene pública	-	-	-	-	-	-	-	-
91 Actividades associativas diversas	11	-	11	-	-	-	-	-
92 Actividades recreativas	1	1	-	-	-	-	-	-
93 Outras actividades de serviços	1	1	-	-	-	-	-	-
<b>Q ORGANISMOS INTERNACIONAIS</b>	-	-	-	-	-	-	-	-

**NÚMERO DE ESTABELECIMENTOS, POR ACTIVIDADES, SEGUNDO A DIMENSÃO DO ESTABELECIMENTO, NO CONCELHO DE SANTA CRUZ DAS FLORES**
**QUADRO 167**

DIMENSÃO (Pessoas)		TOTAL	< 10	10 a 19	20 a 49	50 a 99	100 a 199	200 a 499	500 e +
ACTIVIDADES (CAE - Rev. 2)									
<b>TOTAL</b>		<b>72</b>	<b>59</b>	<b>9</b>	<b>3</b>	<b>1</b>	-	-	-
<b>A</b>	<b>AGRICULTURA, CAÇA, SILVICULTURA</b>	<b>1</b>	<b>1</b>	-	-	-	-	-	-
<b>B</b>	<b>PESCA</b>	<b>1</b>	-	<b>1</b>	-	-	-	-	-
<b>C</b>	<b>INDÚSTRIAS EXTRACTIVAS</b>	-	-	-	-	-	-	-	-
<b>D</b>	<b>INDÚSTRIAS TRANSFORMADORAS</b>	<b>4</b>	<b>2</b>	<b>1</b>	<b>1</b>	-	-	-	-
DA	Alimentares, das bebidas e do tabaco	2	-	1	1	-	-	-	-
DB	Têxtil	-	-	-	-	-	-	-	-
DC	Indústria do couro	-	-	-	-	-	-	-	-
DD	Indústria da madeira e da cortiça	-	-	-	-	-	-	-	-
DE	Pasta de papel e cartão	1	1	-	-	-	-	-	-
DF	Fabricação de coque, produtos petrolíferos	-	-	-	-	-	-	-	-
DG	Produtos químicos, fibras sintéticas ou artificiais	-	-	-	-	-	-	-	-
DH	Artigos de borracha e matérias plásticas	-	-	-	-	-	-	-	-
DI	Outros produtos minerais não metálicos	1	1	-	-	-	-	-	-
DJ	Metalúrgicas de base e produtos metálicos	-	-	-	-	-	-	-	-
DK	Fabricação de máquinas	-	-	-	-	-	-	-	-
DL	Fabricação de equipamento eléctrico e de óptica	-	-	-	-	-	-	-	-
DM	Fabricação de material de transporte	-	-	-	-	-	-	-	-
DN	Outras indústrias transformadoras	-	-	-	-	-	-	-	-
<b>E</b>	<b>ELECTRICIDADE, GÁS E ÁGUA</b>	<b>1</b>	-	<b>1</b>	-	-	-	-	-
<b>F</b>	<b>CONSTRUÇÃO</b>	<b>6</b>	<b>4</b>	-	<b>1</b>	<b>1</b>	-	-	-
<b>G</b>	<b>COMÉRCIO</b>	<b>24</b>	<b>22</b>	<b>1</b>	<b>1</b>	-	-	-	-
50	Comércio, manutenção e reparação de veículos	2	2	-	-	-	-	-	-
51	Comércio por grosso e agentes do comércio	5	5	-	-	-	-	-	-
52	Comércio a retalho, reparação de bens pessoais	17	15	1	1	-	-	-	-
<b>H</b>	<b>ALOJAMENTO E RESTAURAÇÃO</b>	<b>12</b>	<b>12</b>	-	-	-	-	-	-
<b>I</b>	<b>TRANSPORTES E COMUNICAÇÕES</b>	<b>9</b>	<b>7</b>	<b>2</b>	-	-	-	-	-
60/63	Transportes, agências de viagens	7	5	2	-	-	-	-	-
64	Correios e telecomunicações	2	2	-	-	-	-	-	-
<b>J</b>	<b>ACTIVIDADES FINANCEIRAS</b>	<b>3</b>	<b>3</b>	-	-	-	-	-	-
65	Intermediação financeira	2	2	-	-	-	-	-	-
66	Seguros e fundos de pensões	1	1	-	-	-	-	-	-
67	Actividades auxiliares de intermediação financeira	-	-	-	-	-	-	-	-
<b>K</b>	<b>ACTIVIDADES IMOBILIÁRIAS</b>	<b>5</b>	<b>5</b>	-	-	-	-	-	-
70	Actividades imobiliárias	-	-	-	-	-	-	-	-
71	Aluguer de máquinas e de equipamentos	2	2	-	-	-	-	-	-
72	Actividades informáticas e conexas	-	-	-	-	-	-	-	-
73	Investigação e desenvolvimento	-	-	-	-	-	-	-	-
74	Outros serviços prestados às empresas	3	3	-	-	-	-	-	-
<b>M</b>	<b>EDUCAÇÃO</b>	-	-	-	-	-	-	-	-
<b>N</b>	<b>SAÚDE E ACÇÃO SOCIAL</b>	<b>3</b>	<b>1</b>	<b>2</b>	-	-	-	-	-
<b>O</b>	<b>OUTROS SERVIÇOS COLECTIVOS</b>	<b>3</b>	<b>2</b>	<b>1</b>	-	-	-	-	-
90	Saneamento e higiene pública	-	-	-	-	-	-	-	-
91	Actividades associativas diversas	1	-	1	-	-	-	-	-
92	Actividades recreativas	1	1	-	-	-	-	-	-
93	Outras actividades de serviços	1	1	-	-	-	-	-	-
<b>Q</b>	<b>ORGANISMOS INTERNACIONAIS</b>	-	-	-	-	-	-	-	-

**NÚMERO DE PESSOAS AO SERVIÇO NOS ESTABELECIMENTOS, POR ACTIVIDADES, SEGUNDO A DIMENSÃO DO ESTABELECIMENTO, NO CONCELHO DE SANTA CRUZ DAS FLORES**

**QUADRO 168**

DIMENSÃO (Pessoas)	TOTAL	< 10	10 a 19	20 a 49	50 a 99	100 a 199	200 a 499	500 e +
ACTIVIDADES (CAE - Rev. 2)								
<b>TOTAL</b>	<b>437</b>	<b>176</b>	<b>112</b>	<b>82</b>	<b>67</b>	-	-	-
<b>A AGRICULTURA, CAÇA, SILVICULTURA</b>	<b>2</b>	<b>2</b>	-	-	-	-	-	-
<b>B PESCA</b>	<b>10</b>	-	<b>10</b>	-	-	-	-	-
<b>C INDÚSTRIAS EXTRACTIVAS</b>	-	-	-	-	-	-	-	-
<b>D INDÚSTRIAS TRANSFORMADORAS</b>	<b>51</b>	<b>3</b>	<b>10</b>	<b>38</b>	-	-	-	-
DA Alimentares, das bebidas e do tabaco	48	-	10	38	-	-	-	-
DB Têxtil	-	-	-	-	-	-	-	-
DC Indústria do couro	-	-	-	-	-	-	-	-
DD Indústria da madeira e da cortiça	-	-	-	-	-	-	-	-
DE Pasta de papel e cartão	1	1	-	-	-	-	-	-
DF Fabricação de coque, produtos petrolíferos	-	-	-	-	-	-	-	-
DG Produtos químicos, fibras sintéticas ou artificiais	-	-	-	-	-	-	-	-
DH Artigos de borracha e matérias plásticas	-	-	-	-	-	-	-	-
DI Outros produtos minerais não metálicos	2	2	-	-	-	-	-	-
DJ Metalúrgicas de base e produtos metálicos	-	-	-	-	-	-	-	-
DK Fabricação de máquinas	-	-	-	-	-	-	-	-
DL Fabricação de equipamento eléctrico e de óptica	-	-	-	-	-	-	-	-
DM Fabricação de material de transporte	-	-	-	-	-	-	-	-
DN Outras indústrias transformadoras	-	-	-	-	-	-	-	-
<b>E ELECTRICIDADE, GÁS E ÁGUA</b>	<b>12</b>	-	<b>12</b>	-	-	-	-	-
<b>F CONSTRUÇÃO</b>	<b>96</b>	<b>9</b>	-	<b>20</b>	<b>67</b>	-	-	-
<b>G COMÉRCIO</b>	<b>101</b>	<b>65</b>	<b>12</b>	<b>24</b>	-	-	-	-
50 Comércio, manutenção e reparação de veículos	2	2	-	-	-	-	-	-
51 Comércio por grosso e agentes do comércio	23	23	-	-	-	-	-	-
52 Comércio a retalho, reparação de bens pessoais	76	40	12	24	-	-	-	-
<b>H ALOJAMENTO E RESTAURAÇÃO</b>	<b>42</b>	<b>42</b>	-	-	-	-	-	-
<b>I TRANSPORTES E COMUNICAÇÕES</b>	<b>55</b>	<b>30</b>	<b>25</b>	-	-	-	-	-
60/63 Transportes, agências de viagens	44	19	25	-	-	-	-	-
64 Correios e telecomunicações	11	11	-	-	-	-	-	-
<b>J ACTIVIDADES FINANCEIRAS</b>	<b>9</b>	<b>9</b>	-	-	-	-	-	-
65 Intermediação financeira	8	8	-	-	-	-	-	-
66 Seguros e fundos de pensões	1	1	-	-	-	-	-	-
67 Actividades auxiliares de intermediação financeira	-	-	-	-	-	-	-	-
<b>K ACTIVIDADES IMOBILIÁRIAS</b>	<b>12</b>	<b>12</b>	-	-	-	-	-	-
70 Actividades imobiliárias	-	-	-	-	-	-	-	-
71 Aluguer de máquinas e de equipamentos	8	8	-	-	-	-	-	-
72 Actividades informáticas e conexas	-	-	-	-	-	-	-	-
73 Investigação e desenvolvimento	-	-	-	-	-	-	-	-
74 Outros serviços prestados às empresas	4	4	-	-	-	-	-	-
<b>M EDUCAÇÃO</b>	-	-	-	-	-	-	-	-
<b>N SAÚDE E ACÇÃO SOCIAL</b>	<b>34</b>	<b>2</b>	<b>32</b>	-	-	-	-	-
<b>O OUTROS SERVIÇOS COLECTIVOS</b>	<b>13</b>	<b>2</b>	<b>11</b>	-	-	-	-	-
90 Saneamento e higiene pública	-	-	-	-	-	-	-	-
91 Actividades associativas diversas	11	-	11	-	-	-	-	-
92 Actividades recreativas	1	1	-	-	-	-	-	-
93 Outras actividades de serviços	1	1	-	-	-	-	-	-
<b>Q ORGANISMOS INTERNACIONAIS</b>	-	-	-	-	-	-	-	-

**NÚMERO DE EMPRESAS, POR ACTIVIDADES, SEGUNDO OS ESCALÕES DE VOLUME DE VENDAS DA EMPRESA, NO CONCELHO DE SANTA CRUZ DAS FLORES**

**QUADRO 169**

ESCALÕES (Milhares de contos)	TOTAL	< 10	10 a 29	30 a 99	100 a 199	200 a 999	1 000 a 4 999	5 000 a 99 999	Ignorado / / não se aplica
ACTIVIDADES (CAE - Rev. 2)									
<b>TOTAL</b>	<b>49</b>	...	...	...	...	...	...	...	...
A AGRICULTURA, CAÇA, SILVICULTURA	1	...	...	...	...	...	...	...	...
B PESCA	1	...	...	...	...	...	...	...	...
C INDÚSTRIAS EXTRACTIVAS	-	-	-	-	-	-	-	-	-
D INDÚSTRIAS TRANSFORMADORAS	4	2	-	1	-	-	-	-	1
E ELECTRICIDADE, GÁS E ÁGUA	-	-	-	-	-	-	-	-	-
F CONSTRUÇÃO	5	2	1	-	-	1	-	-	1
G COMÉRCIO	18	2	2	4	4	3	-	-	3
H ALOJAMENTO E RESTAURAÇÃO	10	3	2	3	-	-	-	-	2
I TRANSPORTES E COMUNICAÇÕES	2	...	...	...	...	...	...	...	...
J ACTIVIDADES FINANCEIRAS	-	-	-	-	-	-	-	-	-
K ACTIVIDADES IMOBILIÁRIAS	4	3	-	-	-	-	-	-	1
M EDUCAÇÃO	-	-	-	-	-	-	-	-	-
N SAÚDE E ACÇÃO SOCIAL	1	...	...	...	...	...	...	...	...
O OUTROS SERVIÇOS COLECTIVOS	3	2	-	-	-	-	-	-	1
Q ORGANISMOS INTERNACIONAIS	-	-	-	-	-	-	-	-	-



**NÚMERO DE EMPRESAS, POR ACTIVIDADES, SEGUNDO A ANTIGUIDADE DA EMPRESA, NO CONCELHO DE SANTA CRUZ DAS FLORES**
**QUADRO 170**

ACTIVIDADES (CAE - Rev. 2)	ANTIGUIDADE (Anos)							
	TOTAL	< 1	1 a 4	5 a 9	10 a 19	20 a 49	50 e +	Ignorada
<b>TOTAL</b>	<b>49</b>	<b>1</b>	<b>18</b>	<b>10</b>	<b>11</b>	<b>5</b>	<b>2</b>	<b>2</b>
<b>A AGRICULTURA, CAÇA, SILVICULTURA</b>	<b>1</b>	-	-	-	<b>1</b>	-	-	-
<b>B PESCA</b>	<b>1</b>	-	<b>1</b>	-	-	-	-	-
<b>C INDÚSTRIAS EXTRACTIVAS</b>	-	-	-	-	-	-	-	-
<b>D INDÚSTRIAS TRANSFORMADORAS</b>	<b>4</b>	-	<b>1</b>	-	<b>1</b>	<b>2</b>	-	-
DA Alimentares, das bebidas e do tabaco	2	-	-	-	1	1	-	-
DB Têxtil	-	-	-	-	-	-	-	-
DC Indústria do couro	-	-	-	-	-	-	-	-
DD Indústria da madeira e da cortiça	-	-	-	-	-	-	-	-
DE Pasta de papel e cartão	1	-	-	-	-	1	-	-
DF Fabricação de coque, produtos petrolíferos	-	-	-	-	-	-	-	-
DG Produtos químicos, fibras sintéticas ou artificiais	-	-	-	-	-	-	-	-
DH Artigos de borracha e matérias plásticas	-	-	-	-	-	-	-	-
DI Outros produtos minerais não metálicos	1	-	1	-	-	-	-	-
DJ Metalúrgicas de base e produtos metálicos	-	-	-	-	-	-	-	-
DK Fabricação de máquinas	-	-	-	-	-	-	-	-
DL Fabricação de equipamento eléctrico e de óptica	-	-	-	-	-	-	-	-
DM Fabricação de material de transporte	-	-	-	-	-	-	-	-
DN Outras indústrias transformadoras	-	-	-	-	-	-	-	-
<b>E ELECTRICIDADE, GÁS E ÁGUA</b>	-	-	-	-	-	-	-	-
<b>F CONSTRUÇÃO</b>	<b>5</b>	-	<b>3</b>	-	<b>1</b>	-	-	<b>1</b>
<b>G COMÉRCIO</b>	<b>18</b>	<b>1</b>	<b>6</b>	<b>5</b>	<b>3</b>	<b>1</b>	<b>2</b>	-
50 Comércio, manutenção e reparação de veículos	2	-	-	2	-	-	-	-
51 Comércio por grosso e agentes do comércio	4	-	2	-	2	-	-	-
52 Comércio a retalho, reparação de bens pessoais	12	1	4	3	1	1	2	-
<b>H ALOJAMENTO E RESTAURAÇÃO</b>	<b>10</b>	-	<b>4</b>	<b>3</b>	<b>2</b>	-	-	<b>1</b>
<b>I TRANSPORTES E COMUNICAÇÕES</b>	<b>2</b>	-	<b>1</b>	<b>1</b>	-	-	-	-
60/63 Transportes, agências de viagens	2	-	1	1	-	-	-	-
64 Correios e telecomunicações	-	-	-	-	-	-	-	-
<b>J ACTIVIDADES FINANCEIRAS</b>	-	-	-	-	-	-	-	-
65 Intermediação financeira	-	-	-	-	-	-	-	-
66 Seguros e fundos de pensões	-	-	-	-	-	-	-	-
67 Actividades auxiliares de intermediação financeira	-	-	-	-	-	-	-	-
<b>K ACTIVIDADES IMOBILIÁRIAS</b>	<b>4</b>	-	<b>1</b>	<b>1</b>	<b>2</b>	-	-	-
70 Actividades imobiliárias	-	-	-	-	-	-	-	-
71 Aluguer de máquinas e de equipamentos	2	-	-	1	1	-	-	-
72 Actividades informáticas e conexas	-	-	-	-	-	-	-	-
73 Investigação e desenvolvimento	-	-	-	-	-	-	-	-
74 Outros serviços prestados às empresas	2	-	1	-	1	-	-	-
<b>M EDUCAÇÃO</b>	-	-	-	-	-	-	-	-
<b>N SAÚDE E ACÇÃO SOCIAL</b>	<b>1</b>	-	-	-	-	<b>1</b>	-	-
<b>O OUTROS SERVIÇOS COLECTIVOS</b>	<b>3</b>	-	<b>1</b>	-	<b>1</b>	<b>1</b>	-	-
90 Saneamento e higiene pública	-	-	-	-	-	-	-	-
91 Actividades associativas diversas	1	-	-	-	1	-	-	-
92 Actividades recreativas	1	-	-	-	-	1	-	-
93 Outras actividades de serviços	1	-	1	-	-	-	-	-
<b>Q ORGANISMOS INTERNACIONAIS</b>	-	-	-	-	-	-	-	-

**VILA NOVA DO CORVO**



**NÚMERO DE EMPRESAS, POR ACTIVIDADES, SEGUNDO A DIMENSÃO DA EMPRESA,  
NO CONCELHO DE VILA NOVA DO CORVO**
**QUADRO 171**

ACTIVIDADES (CAE - Rev. 2)	DIMENSÃO (Pessoas)							
	TOTAL	< 10	10 a 19	20 a 49	50 a 99	100 a 199	200 a 499	500 e +
<b>TOTAL</b>	<b>6</b>	<b>6</b>	-	-	-	-	-	-
<b>A AGRICULTURA, CAÇA, SILVICULTURA</b>	-	-	-	-	-	-	-	-
<b>B PESCA</b>	-	-	-	-	-	-	-	-
<b>C INDÚSTRIAS EXTRACTIVAS</b>	-	-	-	-	-	-	-	-
<b>D INDÚSTRIAS TRANSFORMADORAS</b>	-	-	-	-	-	-	-	-
DA Alimentares, das bebidas e do tabaco	-	-	-	-	-	-	-	-
DB Têxtil	-	-	-	-	-	-	-	-
DC Indústria do couro	-	-	-	-	-	-	-	-
DD Indústria da madeira e da cortiça	-	-	-	-	-	-	-	-
DE Pasta de papel e cartão	-	-	-	-	-	-	-	-
DF Fabricação de coque, produtos petrolíferos	-	-	-	-	-	-	-	-
DG Produtos químicos, fibras sintéticas ou artificiais	-	-	-	-	-	-	-	-
DH Artigos de borracha e matérias plásticas	-	-	-	-	-	-	-	-
DI Outros produtos minerais não metálicos	-	-	-	-	-	-	-	-
DJ Metalúrgicas de base e produtos metálicos	-	-	-	-	-	-	-	-
DK Fabricação de máquinas	-	-	-	-	-	-	-	-
DL Fabricação de equipamento eléctrico e de óptica	-	-	-	-	-	-	-	-
DM Fabricação de material de transporte	-	-	-	-	-	-	-	-
DN Outras indústrias transformadoras	-	-	-	-	-	-	-	-
<b>E ELECTRICIDADE, GÁS E ÁGUA</b>	-	-	-	-	-	-	-	-
<b>F CONSTRUÇÃO</b>	-	-	-	-	-	-	-	-
<b>G COMÉRCIO</b>	<b>1</b>	<b>1</b>	-	-	-	-	-	-
50 Comércio, manutenção e reparação de veículos	-	-	-	-	-	-	-	-
51 Comércio por grosso e agentes do comércio	-	-	-	-	-	-	-	-
52 Comércio a retalho, reparação de bens pessoais	1	1	-	-	-	-	-	-
<b>H ALOJAMENTO E RESTAURAÇÃO</b>	<b>2</b>	<b>2</b>	-	-	-	-	-	-
<b>I TRANSPORTES E COMUNICAÇÕES</b>	-	-	-	-	-	-	-	-
60/63 Transportes, agências de viagens	-	-	-	-	-	-	-	-
64 Correios e telecomunicações	-	-	-	-	-	-	-	-
<b>J ACTIVIDADES FINANCEIRAS</b>	-	-	-	-	-	-	-	-
65 Intermediação financeira	-	-	-	-	-	-	-	-
66 Seguros e fundos de pensões	-	-	-	-	-	-	-	-
67 Actividades auxiliares de intermediação financeira	-	-	-	-	-	-	-	-
<b>K ACTIVIDADES IMOBILIÁRIAS</b>	-	-	-	-	-	-	-	-
70 Actividades imobiliárias	-	-	-	-	-	-	-	-
71 Aluguer de máquinas e de equipamentos	-	-	-	-	-	-	-	-
72 Actividades informáticas e conexas	-	-	-	-	-	-	-	-
73 Investigação e desenvolvimento	-	-	-	-	-	-	-	-
74 Outros serviços prestados às empresas	-	-	-	-	-	-	-	-
<b>M EDUCAÇÃO</b>	-	-	-	-	-	-	-	-
<b>N SAÚDE E ACÇÃO SOCIAL</b>	<b>1</b>	<b>1</b>	-	-	-	-	-	-
<b>O OUTROS SERVIÇOS COLECTIVOS</b>	<b>2</b>	<b>2</b>	-	-	-	-	-	-
90 Saneamento e higiene pública	-	-	-	-	-	-	-	-
91 Actividades associativas diversas	2	2	-	-	-	-	-	-
92 Actividades recreativas	-	-	-	-	-	-	-	-
93 Outras actividades de serviços	-	-	-	-	-	-	-	-
<b>Q ORGANISMOS INTERNACIONAIS</b>	-	-	-	-	-	-	-	-

**NÚMERO DE PESSOAS AO SERVIÇO NAS EMPRESAS, POR ACTIVIDADES, SEGUNDO A DIMENSÃO DA EMPRESA, NO CONCELHO DE VILA NOVA DO CORVO**
**QUADRO 172**

DIMENSÃO (Pessoas)	TOTAL	< 10	10 a 19	20 a 49	50 a 99	100 a 199	200 a 499	500 e +
ACTIVIDADES (CAE - Rev. 2)								
<b>TOTAL</b>	<b>17</b>	<b>17</b>	-	-	-	-	-	-
<b>A AGRICULTURA, CAÇA, SILVICULTURA</b>	-	-	-	-	-	-	-	-
<b>B PESCA</b>	-	-	-	-	-	-	-	-
<b>C INDÚSTRIAS EXTRACTIVAS</b>	-	-	-	-	-	-	-	-
<b>D INDÚSTRIAS TRANSFORMADORAS</b>	-	-	-	-	-	-	-	-
DA Alimentares, das bebidas e do tabaco	-	-	-	-	-	-	-	-
DB Têxtil	-	-	-	-	-	-	-	-
DC Indústria do couro	-	-	-	-	-	-	-	-
DD Indústria da madeira e da cortiça	-	-	-	-	-	-	-	-
DE Pasta de papel e cartão	-	-	-	-	-	-	-	-
DF Fabricação de coque, produtos petrolíferos	-	-	-	-	-	-	-	-
DG Produtos químicos, fibras sintéticas ou artificiais	-	-	-	-	-	-	-	-
DH Artigos de borracha e matérias plásticas	-	-	-	-	-	-	-	-
DI Outros produtos minerais não metálicos	-	-	-	-	-	-	-	-
DJ Metalúrgicas de base e produtos metálicos	-	-	-	-	-	-	-	-
DK Fabricação de máquinas	-	-	-	-	-	-	-	-
DL Fabricação de equipamento eléctrico e de óptica	-	-	-	-	-	-	-	-
DM Fabricação de material de transporte	-	-	-	-	-	-	-	-
DN Outras indústrias transformadoras	-	-	-	-	-	-	-	-
<b>E ELECTRICIDADE, GÁS E ÁGUA</b>	-	-	-	-	-	-	-	-
<b>F CONSTRUÇÃO</b>	-	-	-	-	-	-	-	-
<b>G COMÉRCIO</b>	<b>1</b>	<b>1</b>	-	-	-	-	-	-
50 Comércio, manutenção e reparação de veículos	-	-	-	-	-	-	-	-
51 Comércio por grosso e agentes do comércio	-	-	-	-	-	-	-	-
52 Comércio a retalho, reparação de bens pessoais	1	1	-	-	-	-	-	-
<b>H ALOJAMENTO E RESTAURAÇÃO</b>	<b>5</b>	<b>5</b>	-	-	-	-	-	-
<b>I TRANSPORTES E COMUNICAÇÕES</b>	-	-	-	-	-	-	-	-
60/63 Transportes, agências de viagens	-	-	-	-	-	-	-	-
64 Correios e telecomunicações	-	-	-	-	-	-	-	-
<b>J ACTIVIDADES FINANCEIRAS</b>	-	-	-	-	-	-	-	-
65 Intermediação financeira	-	-	-	-	-	-	-	-
66 Seguros e fundos de pensões	-	-	-	-	-	-	-	-
67 Actividades auxiliares de intermediação financeira	-	-	-	-	-	-	-	-
<b>K ACTIVIDADES IMOBILIÁRIAS</b>	-	-	-	-	-	-	-	-
70 Actividades imobiliárias	-	-	-	-	-	-	-	-
71 Aluguer de máquinas e de equipamentos	-	-	-	-	-	-	-	-
72 Actividades informáticas e conexas	-	-	-	-	-	-	-	-
73 Investigação e desenvolvimento	-	-	-	-	-	-	-	-
74 Outros serviços prestados às empresas	-	-	-	-	-	-	-	-
<b>M EDUCAÇÃO</b>	-	-	-	-	-	-	-	-
<b>N SAÚDE E ACÇÃO SOCIAL</b>	<b>8</b>	<b>8</b>	-	-	-	-	-	-
<b>O OUTROS SERVIÇOS COLECTIVOS</b>	<b>3</b>	<b>3</b>	-	-	-	-	-	-
90 Saneamento e higiene pública	-	-	-	-	-	-	-	-
91 Actividades associativas diversas	3	3	-	-	-	-	-	-
92 Actividades recreativas	-	-	-	-	-	-	-	-
93 Outras actividades de serviços	-	-	-	-	-	-	-	-
<b>Q ORGANISMOS INTERNACIONAIS</b>	-	-	-	-	-	-	-	-

**NÚMERO DE ESTABELECIMENTOS, POR ACTIVIDADES, SEGUNDO A DIMENSÃO DO ESTABELECIMENTO, NO CONCELHO DE VILA NOVA DO CORVO**
**QUADRO 173**

DIMENSÃO (Pessoas)	TOTAL	< 10	10 a 19	20 a 49	50 a 99	100 a 199	200 a 499	500 e +
ACTIVIDADES (CAE - Rev. 2)								
<b>TOTAL</b>	<b>15</b>	<b>14</b>	-	<b>1</b>	-	-	-	-
<b>A AGRICULTURA, CAÇA, SILVICULTURA</b>	-	-	-	-	-	-	-	-
<b>B PESCA</b>	-	-	-	-	-	-	-	-
<b>C INDÚSTRIAS EXTRACTIVAS</b>	-	-	-	-	-	-	-	-
<b>D INDÚSTRIAS TRANSFORMADORAS</b>	-	-	-	-	-	-	-	-
DA Alimentares, das bebidas e do tabaco	-	-	-	-	-	-	-	-
DB Têxtil	-	-	-	-	-	-	-	-
DC Indústria do couro	-	-	-	-	-	-	-	-
DD Indústria da madeira e da cortiça	-	-	-	-	-	-	-	-
DE Pasta de papel e cartão	-	-	-	-	-	-	-	-
DF Fabricação de coque, produtos petrolíferos	-	-	-	-	-	-	-	-
DG Produtos químicos, fibras sintéticas ou artificiais	-	-	-	-	-	-	-	-
DH Artigos de borracha e matérias plásticas	-	-	-	-	-	-	-	-
DI Outros produtos minerais não metálicos	-	-	-	-	-	-	-	-
DJ Metalúrgicas de base e produtos metálicos	-	-	-	-	-	-	-	-
DK Fabricação de máquinas	-	-	-	-	-	-	-	-
DL Fabricação de equipamento eléctrico e de óptica	-	-	-	-	-	-	-	-
DM Fabricação de material de transporte	-	-	-	-	-	-	-	-
DN Outras indústrias transformadoras	-	-	-	-	-	-	-	-
<b>E ELECTRICIDADE, GÁS E ÁGUA</b>	<b>2</b>	<b>2</b>	-	-	-	-	-	-
<b>F CONSTRUÇÃO</b>	<b>1</b>	-	-	<b>1</b>	-	-	-	-
<b>G COMÉRCIO</b>	<b>1</b>	<b>1</b>	-	-	-	-	-	-
50 Comércio, manutenção e reparação de veículos	-	-	-	-	-	-	-	-
51 Comércio por grosso e agentes do comércio	-	-	-	-	-	-	-	-
52 Comércio a retalho, reparação de bens pessoais	1	1	-	-	-	-	-	-
<b>H ALOJAMENTO E RESTAURAÇÃO</b>	<b>3</b>	<b>3</b>	-	-	-	-	-	-
<b>I TRANSPORTES E COMUNICAÇÕES</b>	<b>2</b>	<b>2</b>	-	-	-	-	-	-
60/63 Transportes, agências de viagens	1	1	-	-	-	-	-	-
64 Correios e telecomunicações	1	1	-	-	-	-	-	-
<b>J ACTIVIDADES FINANCEIRAS</b>	<b>2</b>	<b>2</b>	-	-	-	-	-	-
65 Intermediação financeira	2	2	-	-	-	-	-	-
66 Seguros e fundos de pensões	-	-	-	-	-	-	-	-
67 Actividades auxiliares de intermediação financeira	-	-	-	-	-	-	-	-
<b>K ACTIVIDADES IMOBILIÁRIAS</b>	<b>1</b>	<b>1</b>	-	-	-	-	-	-
70 Actividades imobiliárias	-	-	-	-	-	-	-	-
71 Aluguer de máquinas e de equipamentos	-	-	-	-	-	-	-	-
72 Actividades informáticas e conexas	-	-	-	-	-	-	-	-
73 Investigação e desenvolvimento	-	-	-	-	-	-	-	-
74 Outros serviços prestados às empresas	1	1	-	-	-	-	-	-
<b>M EDUCAÇÃO</b>	-	-	-	-	-	-	-	-
<b>N SAÚDE E ACÇÃO SOCIAL</b>	<b>1</b>	<b>1</b>	-	-	-	-	-	-
<b>O OUTROS SERVIÇOS COLECTIVOS</b>	<b>2</b>	<b>2</b>	-	-	-	-	-	-
90 Saneamento e higiene pública	-	-	-	-	-	-	-	-
91 Actividades associativas diversas	2	2	-	-	-	-	-	-
92 Actividades recreativas	-	-	-	-	-	-	-	-
93 Outras actividades de serviços	-	-	-	-	-	-	-	-
<b>Q ORGANISMOS INTERNACIONAIS</b>	-	-	-	-	-	-	-	-

**NÚMERO DE PESSOAS AO SERVIÇO NOS ESTABELECIMENTOS, POR ACTIVIDADES, SEGUNDO A DIMENSÃO DO ESTABELECIMENTO, NO CONCELHO DE VILA NOVA DO CORVO**

**QUADRO 174**

DIMENSÃO (Pessoas)	TOTAL	< 10	10 a 19	20 a 49	50 a 99	100 a 199	200 a 499	500 e +
ACTIVIDADES (CAE - Rev. 2)								
<b>TOTAL</b>	<b>53</b>	<b>29</b>	-	<b>24</b>	-	-	-	-
<b>A AGRICULTURA, CAÇA, SILVICULTURA</b>	-	-	-	-	-	-	-	-
<b>B PESCA</b>	-	-	-	-	-	-	-	-
<b>C INDÚSTRIAS EXTRACTIVAS</b>	-	-	-	-	-	-	-	-
<b>D INDÚSTRIAS TRANSFORMADORAS</b>	-	-	-	-	-	-	-	-
DA Alimentares, das bebidas e do tabaco	-	-	-	-	-	-	-	-
DB Têxtil	-	-	-	-	-	-	-	-
DC Indústria do couro	-	-	-	-	-	-	-	-
DD Indústria da madeira e da cortiça	-	-	-	-	-	-	-	-
DE Pasta de papel e cartão	-	-	-	-	-	-	-	-
DF Fabricação de coque, produtos petrolíferos	-	-	-	-	-	-	-	-
DG Produtos químicos, fibras sintéticas ou artificiais	-	-	-	-	-	-	-	-
DH Artigos de borracha e matérias plásticas	-	-	-	-	-	-	-	-
DI Outros produtos minerais não metálicos	-	-	-	-	-	-	-	-
DJ Metalúrgicas de base e produtos metálicos	-	-	-	-	-	-	-	-
DK Fabricação de máquinas	-	-	-	-	-	-	-	-
DL Fabricação de equipamento eléctrico e de óptica	-	-	-	-	-	-	-	-
DM Fabricação de material de transporte	-	-	-	-	-	-	-	-
DN Outras indústrias transformadoras	-	-	-	-	-	-	-	-
<b>E ELECTRICIDADE, GÁS E ÁGUA</b>	<b>6</b>	<b>6</b>	-	-	-	-	-	-
<b>F CONSTRUÇÃO</b>	<b>24</b>	-	-	<b>24</b>	-	-	-	-
<b>G COMÉRCIO</b>	<b>1</b>	<b>1</b>	-	-	-	-	-	-
50 Comércio, manutenção e reparação de veículos	-	-	-	-	-	-	-	-
51 Comércio por grosso e agentes do comércio	-	-	-	-	-	-	-	-
52 Comércio a retalho, reparação de bens pessoais	1	1	-	-	-	-	-	-
<b>H ALOJAMENTO E RESTAURAÇÃO</b>	<b>5</b>	<b>5</b>	-	-	-	-	-	-
<b>I TRANSPORTES E COMUNICAÇÕES</b>	<b>3</b>	<b>3</b>	-	-	-	-	-	-
60/63 Transportes, agências de viagens	2	2	-	-	-	-	-	-
64 Correios e telecomunicações	1	1	-	-	-	-	-	-
<b>J ACTIVIDADES FINANCEIRAS</b>	<b>2</b>	<b>2</b>	-	-	-	-	-	-
65 Intermediação financeira	2	2	-	-	-	-	-	-
66 Seguros e fundos de pensões	-	-	-	-	-	-	-	-
67 Actividades auxiliares de intermediação financeira	-	-	-	-	-	-	-	-
<b>K ACTIVIDADES IMOBILIÁRIAS</b>	<b>1</b>	<b>1</b>	-	-	-	-	-	-
70 Actividades imobiliárias	-	-	-	-	-	-	-	-
71 Aluguer de máquinas e de equipamentos	-	-	-	-	-	-	-	-
72 Actividades informáticas e conexas	-	-	-	-	-	-	-	-
73 Investigação e desenvolvimento	-	-	-	-	-	-	-	-
74 Outros serviços prestados às empresas	1	1	-	-	-	-	-	-
<b>M EDUCAÇÃO</b>	-	-	-	-	-	-	-	-
<b>N SAÚDE E ACÇÃO SOCIAL</b>	<b>8</b>	<b>8</b>	-	-	-	-	-	-
<b>O OUTROS SERVIÇOS COLECTIVOS</b>	<b>3</b>	<b>3</b>	-	-	-	-	-	-
90 Saneamento e higiene pública	-	-	-	-	-	-	-	-
91 Actividades associativas diversas	3	3	-	-	-	-	-	-
92 Actividades recreativas	-	-	-	-	-	-	-	-
93 Outras actividades de serviços	-	-	-	-	-	-	-	-
<b>Q ORGANISMOS INTERNACIONAIS</b>	-	-	-	-	-	-	-	-

**NÚMERO DE EMPRESAS, POR ACTIVIDADES, SEGUNDO OS ESCALÕES DE VOLUME DE VENDAS DA EMPRESA, NO CONCELHO DE VILA NOVA DO CORVO**

**QUADRO 175**

ESCALÕES (Milhares de contos)	TOTAL	< 10	10 a 29	30 a 99	100 a 199	200 a 999	1 000 a 4 999	5 000 a 99 999	Ignorado / / não se aplica
ACTIVIDADES (CAE - Rev. 2)									
<b>TOTAL</b>	<b>6</b>	...	...	...	...	...	...	...	...
A AGRICULTURA, CAÇA, SILVICULTURA	-	-	-	-	-	-	-	-	-
B PESCA	-	-	-	-	-	-	-	-	-
C INDÚSTRIAS EXTRACTIVAS	-	-	-	-	-	-	-	-	-
D INDÚSTRIAS TRANSFORMADORAS	-	-	-	-	-	-	-	-	-
E ELECTRICIDADE, GÁS E ÁGUA	-	-	-	-	-	-	-	-	-
F CONSTRUÇÃO	-	-	-	-	-	-	-	-	-
G COMÉRCIO	1	...	...	...	...	...	...	...	...
H ALOJAMENTO E RESTAURAÇÃO	2	...	...	...	...	...	...	...	...
I TRANSPORTES E COMUNICAÇÕES	-	-	-	-	-	-	-	-	-
J ACTIVIDADES FINANCEIRAS	-	-	-	-	-	-	-	-	-
K ACTIVIDADES IMOBILIÁRIAS	-	-	-	-	-	-	-	-	-
M EDUCAÇÃO	-	-	-	-	-	-	-	-	-
N SAÚDE E ACÇÃO SOCIAL	1	...	...	...	...	...	...	...	...
O OUTROS SERVIÇOS COLECTIVOS	2	-	-	-	-	-	-	-	2
Q ORGANISMOS INTERNACIONAIS	-	-	-	-	-	-	-	-	-



**NÚMERO DE EMPRESAS, POR ACTIVIDADES, SEGUNDO A ANTIGUIDADE DA EMPRESA, NO CONCELHO DE VILA NOVA DO CORVO**
**QUADRO 176**

ACTIVIDADES (CAE - Rev. 2)	ANTIGUIDADE (Anos)							
	TOTAL	< 1	1 a 4	5 a 9	10 a 19	20 a 49	50 e +	Ignorada
<b>TOTAL</b>	<b>6</b>	-	<b>2</b>	-	<b>3</b>	<b>1</b>	-	-
<b>A AGRICULTURA, CAÇA, SILVICULTURA</b>	-	-	-	-	-	-	-	-
<b>B PESCA</b>	-	-	-	-	-	-	-	-
<b>C INDÚSTRIAS EXTRACTIVAS</b>	-	-	-	-	-	-	-	-
<b>D INDÚSTRIAS TRANSFORMADORAS</b>	-	-	-	-	-	-	-	-
DA Alimentares, das bebidas e do tabaco	-	-	-	-	-	-	-	-
DB Têxtil	-	-	-	-	-	-	-	-
DC Indústria do couro	-	-	-	-	-	-	-	-
DD Indústria da madeira e da cortiça	-	-	-	-	-	-	-	-
DE Pasta de papel e cartão	-	-	-	-	-	-	-	-
DF Fabricação de coque, produtos petrolíferos	-	-	-	-	-	-	-	-
DG Produtos químicos, fibras sintéticas ou artificiais	-	-	-	-	-	-	-	-
DH Artigos de borracha e matérias plásticas	-	-	-	-	-	-	-	-
DI Outros produtos minerais não metálicos	-	-	-	-	-	-	-	-
DJ Metalúrgicas de base e produtos metálicos	-	-	-	-	-	-	-	-
DK Fabricação de máquinas	-	-	-	-	-	-	-	-
DL Fabricação de equipamento eléctrico e de óptica	-	-	-	-	-	-	-	-
DM Fabricação de material de transporte	-	-	-	-	-	-	-	-
DN Outras indústrias transformadoras	-	-	-	-	-	-	-	-
<b>E ELECTRICIDADE, GÁS E ÁGUA</b>	-	-	-	-	-	-	-	-
<b>F CONSTRUÇÃO</b>	-	-	-	-	-	-	-	-
<b>G COMÉRCIO</b>	<b>1</b>	-	<b>1</b>	-	-	-	-	-
50 Comércio, manutenção e reparação de veículos	-	-	-	-	-	-	-	-
51 Comércio por grosso e agentes do comércio	-	-	-	-	-	-	-	-
52 Comércio a retalho, reparação de bens pessoais	1	-	1	-	-	-	-	-
<b>H ALOJAMENTO E RESTAURAÇÃO</b>	<b>2</b>	-	<b>1</b>	-	<b>1</b>	-	-	-
<b>I TRANSPORTES E COMUNICAÇÕES</b>	-	-	-	-	-	-	-	-
60/63 Transportes, agências de viagens	-	-	-	-	-	-	-	-
64 Correios e telecomunicações	-	-	-	-	-	-	-	-
<b>J ACTIVIDADES FINANCEIRAS</b>	-	-	-	-	-	-	-	-
65 Intermediação financeira	-	-	-	-	-	-	-	-
66 Seguros e fundos de pensões	-	-	-	-	-	-	-	-
67 Actividades auxiliares de intermediação financeira	-	-	-	-	-	-	-	-
<b>K ACTIVIDADES IMOBILIÁRIAS</b>	-	-	-	-	-	-	-	-
70 Actividades imobiliárias	-	-	-	-	-	-	-	-
71 Aluguer de máquinas e de equipamentos	-	-	-	-	-	-	-	-
72 Actividades informáticas e conexas	-	-	-	-	-	-	-	-
73 Investigação e desenvolvimento	-	-	-	-	-	-	-	-
74 Outros serviços prestados às empresas	-	-	-	-	-	-	-	-
<b>M EDUCAÇÃO</b>	-	-	-	-	-	-	-	-
<b>N SAÚDE E ACÇÃO SOCIAL</b>	<b>1</b>	-	-	-	<b>1</b>	-	-	-
<b>O OUTROS SERVIÇOS COLECTIVOS</b>	<b>2</b>	-	-	-	<b>1</b>	<b>1</b>	-	-
90 Saneamento e higiene pública	-	-	-	-	-	-	-	-
91 Actividades associativas diversas	2	-	-	-	1	1	-	-
92 Actividades recreativas	-	-	-	-	-	-	-	-
93 Outras actividades de serviços	-	-	-	-	-	-	-	-
<b>Q ORGANISMOS INTERNACIONAIS</b>	-	-	-	-	-	-	-	-