

# Boletim de Risco Semanal

## Níveis de Risco Epidemiológico



**ALTO RISCO**

**≥ 100 novos casos/100mil habitantes, nos últimos 7 dias**



**MÉDIO RISCO**

**≥ 50 novos casos/100mil habitantes, nos últimos 7 dias**



**BAIXO RISCO**

**< 50 novos casos/100mil habitantes, nos últimos 7 dias**

## Situação da Região Autónoma dos Açores à data de 28 de janeiro de 2021

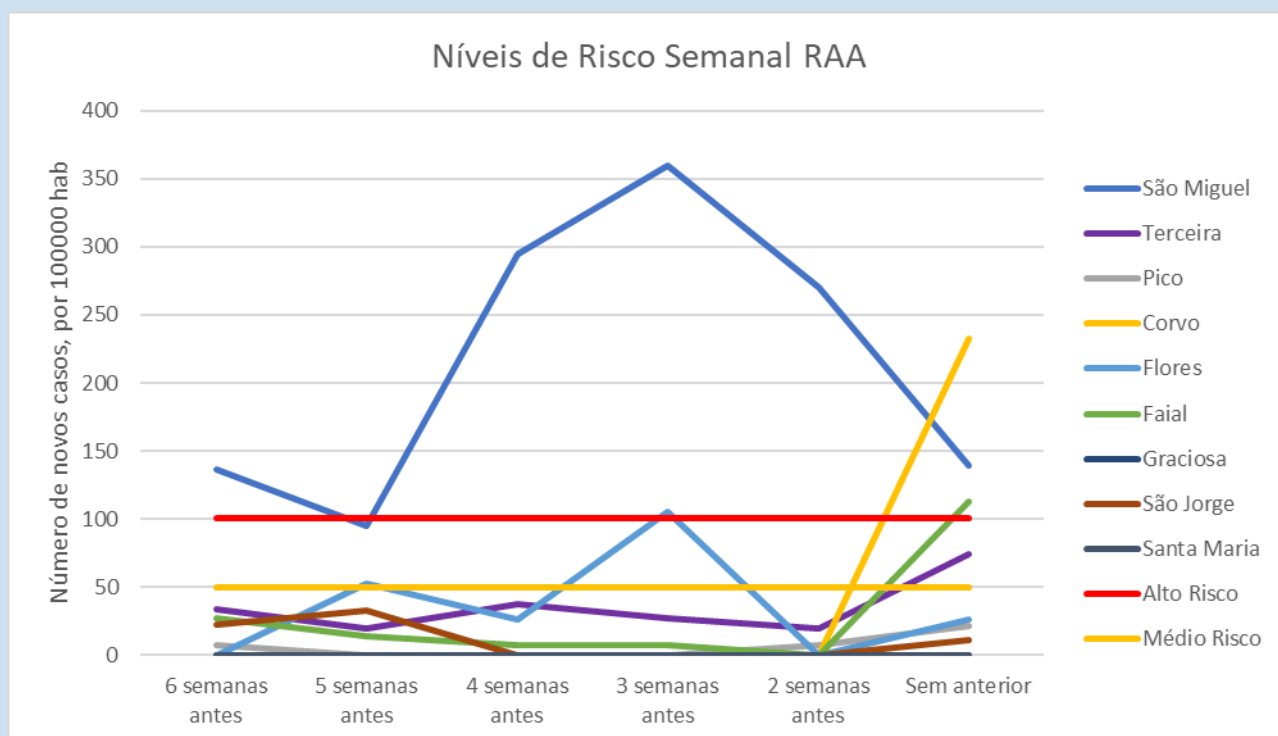

# Situação dos Concelhos da Ilha de São Miguel à data de 28 de janeiro de 2021

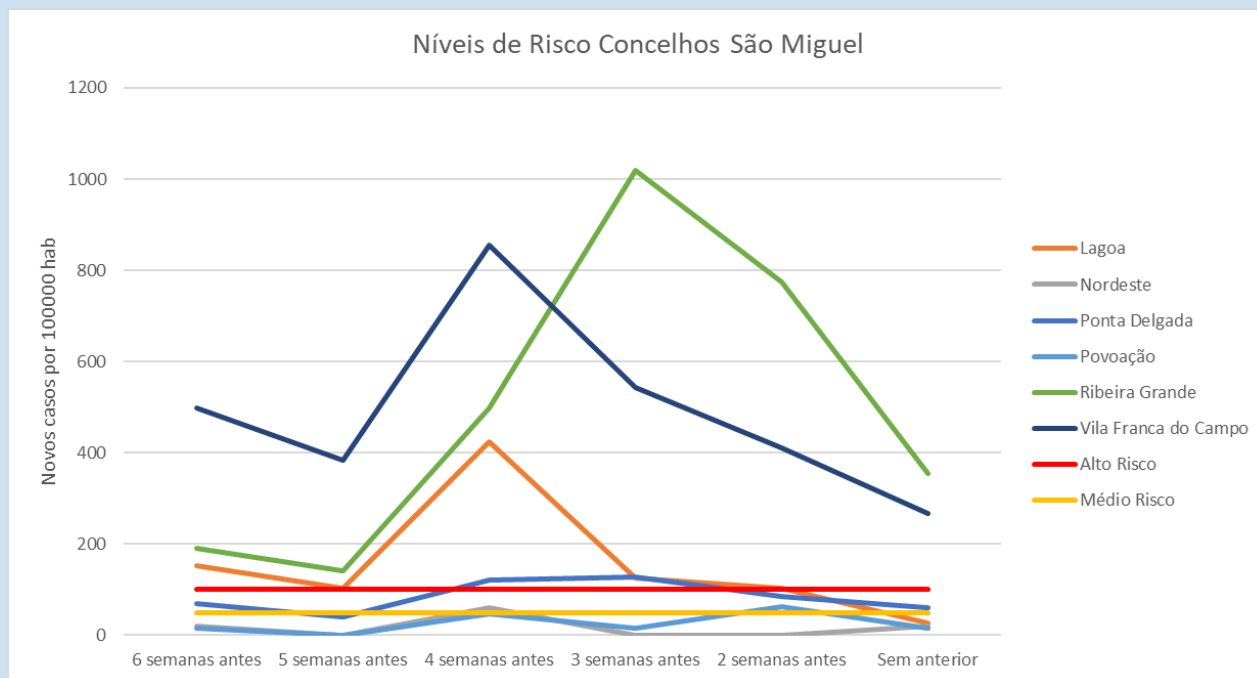

# Situação dos Concelhos da Ilha Terceira à data de 28 de janeiro de 2021

