



**REGIÃO AUTÓNOMA DOS AÇORES**

**SECRETARIA REGIONAL DO TURISMO, MOBILIDADE E INFRAESTRUTURAS**

**Gabinete da Secretária Regional**



**Gerência**

**01.01.2022 a 31.12.2022**

**Gabinete da Secretária Regional do  
Turismo, Mobilidade e Infraestruturas**



**REGIÃO AUTÓNOMA DOS AÇORES**  
**SECRETARIA REGIONAL DO TURISMO, MOBILIDADE E INFRAESTRUTURAS**  
**Gabinete da Secretária Regional**

## **ÍNDICE**

- Relatório de Gestão
- Balanço
- Demonstração de Resultados por natureza
- Demonstração da Execução Orçamental da Despesa
- Demonstração da Execução Orçamental da Receita
- Demonstração de Fluxos de Caixa
- Alterações Orçamentais da Despesa
- Alterações Orçamentais da Receita
- Orçamento Inicial



REGIÃO AUTÓNOMA DOS AÇORES  
SECRETARIA REGIONAL DO TURISMO, MOBILIDADE E INFRAESTRUTURAS

# RELATÓRIO DE GESTÃO



**Gerência**

**01.01.2022 a 31.12.2022**

**Gabinete da Secretária Regional do  
Turismo, Mobilidade e Infraestruturas**

**Ponta Delgada, abril de 2022**



## REGIÃO AUTÓNOMA DOS AÇORES

### SECRETARIA REGIONAL DO TURISMO, MOBILIDADE E INFRAESTRUTURAS

#### Gabinete da Secretária Regional

## INTRODUÇÃO

A Secretaria Regional das Obras Públicas e Comunicações foi criada pelo Decreto Regulamentar Regional n.º 28/2020/A, de 10 de dezembro, cuja natureza e competências se encontram definidas no Decreto Regulamentar Regional n.º 10/2021/A, de 22 de junho.

Considerando o Decreto Regulamentar Regional n.º 6/2022/A, de 29 de abril de 2022, que aprova a nova orgânica do XIII Governo Regional, que extinguiu dois departamentos governamentais regionais, a Secretaria Regional das Obras Públicas e Comunicações e a Secretaria Regional do Turismo, Transportes e Energia, sendo criada a atual Secretaria Regional do Turismo, Mobilidade e Infraestruturas, que abrangeu as competências dos dois departamentos extintos, cuja natureza e competências se encontram definidas no Decreto Regulamentar Regional n.º 15/2022/A, de 05 de setembro de 2022.

Por despacho conjunto n.º 2/2016, de 04 de janeiro, do Vice-Presidente do Governo Regional, e do então Secretário Regional do Turismo e Transportes, e na sequência da transição de alguns serviços da Administração Pública Regional para o novo regime de autonomia administrativa, foi atribuído, ao Gabinete do Secretário Regional do Turismo e Transportes o regime de autonomia administrativa, bem como a obrigatoriedade de a partir do exercício de 2015 a contabilidade ser escriturada nos termos do Plano Oficial de Contabilidade Pública (POCP), aprovado pelo Decreto-Lei n.º 232/97, de 20 de setembro.

Em consequência da alteração orgânica do XIII Governo Regional e atendendo a que este departamento regional assumiu novas competências, e considerando que a Secretaria Regional das Obras Públicas e Comunicações detinha o regime de autonomia administrativa, foi atribuído ao Gabinete da Secretária Regional do Turismo, Mobilidade e Infraestruturas o regime de autonomia administrativa por despacho conjunto n.º 578/2023, de 04 de abril, do Secretário Regional das Finanças, Planeamento e Administração Pública e da Secretária Regional do Turismo, Mobilidade e Infraestruturas.



## REGIÃO AUTÓNOMA DOS AÇORES

### SECRETARIA REGIONAL DO TURISMO, MOBILIDADE E INFRAESTRUTURAS

#### Gabinete da Secretária Regional

A autonomia administrativa atribuída ao GSR engloba o Serviço de Apoio Jurídico e Contratação Pública, o Serviço de Planeamento, Controlo Financeiro e Documentação, o Centro de Informação e Documentação, Serviço de Gestão de Recursos Humanos, o Núcleo de Informática, o Serviço de Segurança, Saúde no Trabalho e Ambiente, o Gabinete de Relações Públicas, o Laboratório Regional de Engenharia Civil e os Serviços de ilha de Santa Maria, Terceira, Graciosa, S. Jorge, Pico, Faial, Flores e Corvo.

De acordo com a instrução do Tribunal de Contas nº 1 de 2019, Regime Integral, a entidade Gabinete da Secretária Regional do Turismo, Mobilidade e Infraestruturas irá apresentar as contas para o período de 01 de janeiro a 31 de dezembro de 2022, em SNC-AP.

#### **Atividades desenvolvidas**

Durante o ano de 2022, além das atividades inerentes ao normal funcionamento dos serviços. E, considerando que a Direção Regional das Obras Públicas até ao mês de setembro de 2022 não possuía recursos na área financeira e contabilística, o Serviço de Planeamento, Controlo Financeiro e Documentação assumiu todas as tarefas inerentes a essa área.

### **Capítulo I**

#### **Processo orçamental e respetiva execução**

A fonte de financiamento que proporcionou o desenvolvimento das diversas atividades realizadas pelo GSRTMI, foi a seguinte:

- Orçamento da Região Autónoma dos Açores - Receitas Gerais não afetas a projetos cofinanciados.

Fatos de maior relevância na execução do orçamento de 2022.

O orçamento inicial do GSRTMI de 16.139.702,00€, sofreu um aumento de 3.711.164,00€, ascendendo para uma dotação corrigida de 19.850.866,00€. No que diz respeito ao plano de investimentos, este aumento deveu-se essencialmente a um reforço nas ações “Contratos de Cooperação com diversas entidades” e “Saúde e Segurança no Trabalho” (para fazer face a aquisição de equipamento de segurança), sendo este reforço provenientes da Direção Regional da Mobilidade e da Direção



## REGIÃO AUTÓNOMA DOS AÇORES

### SECRETARIA REGIONAL DO TURISMO, MOBILIDADE E INFRAESTRUTURAS

#### Gabinete da Secretária Regional

Regional das Obras Públicas. Houve também a transferência da Ação “Apoio ao Tráfego Local” que transitou da extinta Secretaria Regional do Turismo, Transportes e Energia, para a Secretaria Regional do Turismo, Mobilidade e Infraestruturas. No que concerne ao orçamento de funcionamento, este sofreu um aumento de 531.164,00€, que se deveu a um reforço em despesas com pessoal atendendo à necessidade de abrir procedimentos concursais para as carreiras de técnicos superiores e técnicos para os diversos serviços da então SROPC e à transferência dos saldos do orçamento de funcionamento, incluindo despesas com pessoal da ex-Secretaria Regional do Turismo, Transportes e Energia.

A execução orçamental a 31 de dezembro de 2022, atingiu os 81,43%, o que corresponde a um volume de receita cobrada líquida de 16.116.067,93€. No que concerne à despesa global incorrida, esta apresenta um grau de execução de 81,19% da dotação corrigida.

Foi dado cumprimento ao disposto no nº 1 do artigo 4º do Decreto Legislativo Regional nº 38/2021/A, de 23 de dezembro, sendo o valor total dos cativos de 60.000,00€, excedendo os 6% do total das verbas orçamentadas em bens e serviços no valor de 1.000.000,00€.

O GSROPC apresentou no final do exercício de 2022 um saldo de gerência de 153.599,01€, proveniente de operações de tesouraria.

## Capítulo II

### Desempenho Económico

No exercício foram apurados rendimentos num total de 16.228.138,73€, constituídos na sua maioria por transferências de dotações orçamentais.

Relativamente aos gastos, em 2022 foi apurado um total de 15.699.386,22€, representando um aumento de 6,24% relativamente a 2021.

Os gastos na sua generalidade registaram um aumento, fornecimentos e serviços externos (+23,15%, correspondente a 244.688,64€), gastos com o pessoal (+5,41% correspondente a +601.281,57€) e outros gastos (+80,99% correspondente a 79.158,97€), as amortizações do exercício também registaram um aumento face a 2021 (5,82%, correspondente a 4.425,27€).



**REGIÃO AUTÓNOMA DOS AÇORES**  
**SECRETARIA REGIONAL DO TURISMO, MOBILIDADE E INFRAESTRUTURAS**  
**Gabinete da Secretária Regional**

O resultado líquido do exercício foi positivo no montante de 528.752,51€, representando um aumento de 1.027.764,55€, relativamente ao resultado alcançado em 2021.

### **Capítulo III**

#### **Desempenho Financeiro**

O total do ativo registou um incremento de 12,42% em relação ao exercício anterior. Este acréscimo foi impulsionado pelo ativo não corrente, verificando-se um aumento em “ativos fixos tangíveis” no valor de 56.440,93€, no entanto, o ativo corrente também apresentou um aumento insignificante em “caixa e depósitos” no valor de 125,29€ referente às retenções dos vencimentos de dezembro e que só foram pagas em janeiro de 2023 e os diferimentos com um aumento de 296,62€.

O património líquido apresenta um aumento de 538.009,55€ relativamente ao ano transato, ascendendo a 31 de dezembro de 2022 ao montante de -444.889,85€, sendo os resultados transitados inferiores aos transitados de 2020 para 2021.

O passivo, ascendeu ao montante de 943.158,01€, o que representa uma diminuição de 33,87% em relação a 2021.

O passivo é desagregado por “credores transfer. e sub, não reembolsáveis” no valor de 2.059,00€ referente ao pagamento das participações financeiras assumidas em 2022 e que transitaram para 2023, “fornecedores” no montante de 1.441,18€, referente a retenções de vencimentos, 150.002,24€ em “estado e outros entes públicos” referente a retenções em vencimentos e encargos da entidade patronal, e “outras contas a pagar” no valor de 789.655,59€ em que 787.500,00€ são referentes a acréscimos de custos e 2.155,59€ referentes a retenções de vencimentos.

O saldo credor da conta 24, resulta das contribuições da entidade patronal para a Caixa Geral de Aposentações e Segurança Social referentes aos vencimentos de dezembro, terem sido pagas no exercício de 2023.



**REGIÃO AUTÓNOMA DOS AÇORES**  
**SECRETARIA REGIONAL DO TURISMO, MOBILIDADE E INFRAESTRUTURAS**  
**Gabinete da Secretária Regional**

**Anexo às demonstrações orçamentais**

**1. Alterações orçamentais da receita**

As alterações orçamentais realizadas na receita, traduziram-se no aumento da previsão inicial em 3.711.164,00€, resultante de transferências do saldos das despesas de funcionamento do orçamento da extinta Secretaria Regional do Turismo, Transportes e Energia e da ação Apoio ao Tráfego Local cuja execução transitou para este departamento e a reforços nas ações do plano “Contratos de Cooperação com diversas entidades” e “Saúde e Segurança no Trabalho” oriundos da Direção Regional da Mobilidade e da Direção Regional das Obras Públicas.

(consultar quadro em anexo).

**2. Alterações orçamentais da despesa**

As alterações orçamentais efetuadas, traduziram-se no aumento da dotação inicialmente aprovada (consultar quadro em anexo).

**3. Alterações ao plano plurianual de investimentos**

Não aplicável.

**4. Operações de tesouraria**

Destaca-se a impossibilidade do GSRTMI ter dado cumprimento à execução orçamental das retenções no processamento da despesa. Assim, as retenções escrituradas e não pagas a 31 de dezembro de 2022, continuaram registadas como operações de tesouraria, e, assim refletidas no saldo de gerência.

O saldo final de 153.599,01€, decorre de montantes por entregar a diversas entidades referentes a retenções dos vencimentos de dezembro de 2022.

**5. Contratação administrativa**

**5.1 Situação dos contratos**

Consultar quadro em anexo.

**5.2 Adjudicações por tipo de procedimento**

Consultar quadro em anexo.





## REGIÃO AUTÓNOMA DOS AÇORES

### SECRETARIA REGIONAL DO TURISMO, MOBILIDADE E INFRAESTRUTURAS

#### Gabinete da Secretária Regional

## **6. Transferências e subsídios**

### **6.1 Transferências e subsídios - despesa**

As transferências correntes concedidas visam financiar despesas ao abrigo dos programas ocupacionais (consultar quadro em anexo). Durante o ano de 2022, o GSRTMI teve 6 pessoas nos programas ocupacionais, nomeadamente, Estagiar L e T, SEI e PROSA QUALIFICA, ao abrigo dos seguintes diplomas Resolução do Conselho do Governo nº 115/2022, de 19 de julho, Resolução do Conselho do Governo nº 50/2021, de 16 de março e Resolução do Conselho do Governo nº 6/2022, de 4 de fevereiro.

As transferências de capital, referem-se a subsídios atribuídos a juntas de freguesia e outras entidades ao abrigo do artigo 41º, do Decreto Legislativo Regional nº 38/2021/A, de 23 de dezembro.

### **6.2 Transferências e subsídios - receita**

As transferências recebidas pelo GRTMI, foram do Orçamento da Região Autónoma dos Açores, no valor de 16.116.067,93€.

## **7. Outras divulgações**

Com a publicação do Decreto Regulamentar Regional nº 6/2022/A, de 29 de abril de 2022, que aprovou a nova orgânica do XIII Governo Regional dos Açores, extinguiu a Secretaria Regional das Obras Públicas e Comunicações e a Secretaria Regional do Turismo, Transportes e Energia, sendo criada a atual Secretaria Regional do Turismo, Mobilidade e Infraestruturas, tendo sido atribuído a este gabinete novas competências.



**REGIÃO AUTÓNOMA DOS AÇORES**  
**SECRETARIA REGIONAL DO TURISMO, MOBILIDADE E INFRAESTRUTURAS**  
**Gabinete da Secretária Regional**

**Anexo às demonstrações financeiras**

As notas apresentadas, seguem a sequência numérica definida no Sistema de Contabilização para as Administrações Públicas (SNC-AP).

**1. Identificação da entidade, período de relato e referencial contabilístico**

**1.1 Identificação da entidade**

O Gabinete da Secretária Regional do Turismo, Mobilidade e Infraestruturas (GSR) é um organismo dotado de autonomia administrativa, sito ao Largo do Colégio, n.º 4 – 9500-054 Ponta Delgada, com o código de classificação orgânica 09, capítulo 01 e algumas ações do programa 12 do capítulo 50.

**– Legislação**

- Decreto Regulamentar Regional n.º 28/2020/A, de 10 de dezembro, que aprova a Orgânica do XIII Governo Regional;
- Decreto Regulamentar Regional n.º 6/2022/A, de 29 de abril de 2022, que aprova a nova Orgânica do XIII Governo Regional;
- Decreto Regulamentar Regional n.º 10/2021/A, de 22 de junho, que estabelece a orgânica da Secretaria Regional das Obras Públicas e Comunicações;
- Decreto Regulamentar Regional n.º 15/2022/A, de 05 de setembro de 2022, que aprova a orgânica da Secretaria Regional do Turismo, Mobilidade e Infraestruturas;
- Regime de autonomia administrativa – despacho-conjunto n.º 2/2016, de 04 de janeiro;
- Regime de autonomia administrativa – despacho n.º 578/2023, de 04 de abril de 2023.

**– Estrutura Organizacional**

O Gabinete da Secretária Regional das Obras Públicas e Comunicações, e de acordo com a Secção II e Secção III, do Decreto Regulamentar Regional n.º 10/2021/A, de 22 de junho apresenta a seguinte estrutura organizacional:



REGIÃO AUTÓNOMA DOS AÇORES  
SECRETARIA REGIONAL DO TURISMO, MOBILIDADE E INFRAESTRUTURAS  
Gabinete da Secretária Regional

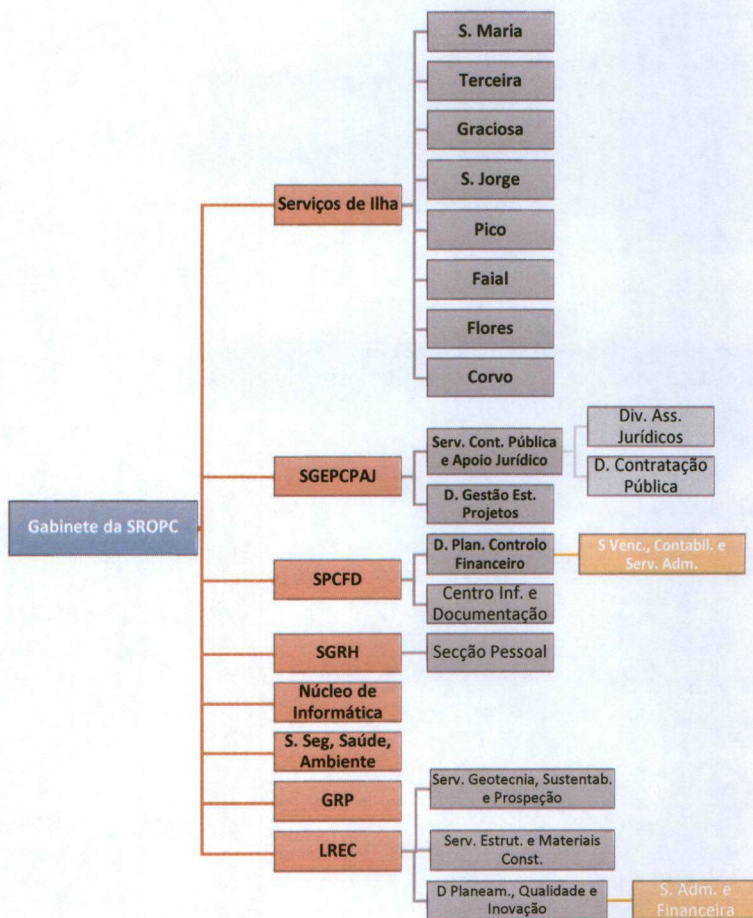

A partir de 01 de maio de 2022, o Gabinete da Secretária Regional do Turismo, Mobilidade e Infraestruturas, e de acordo com a Secção II e Secção III, do Decreto Regulamentar Regional nº 15/2022/A, de 05 de setembro apresenta a seguinte estrutura organizacional:



REGIÃO AUTÓNOMA DOS AÇORES  
SECRETARIA REGIONAL DO TURISMO, MOBILIDADE E INFRAESTRUTURAS  
Gabinete da Secretária Regional

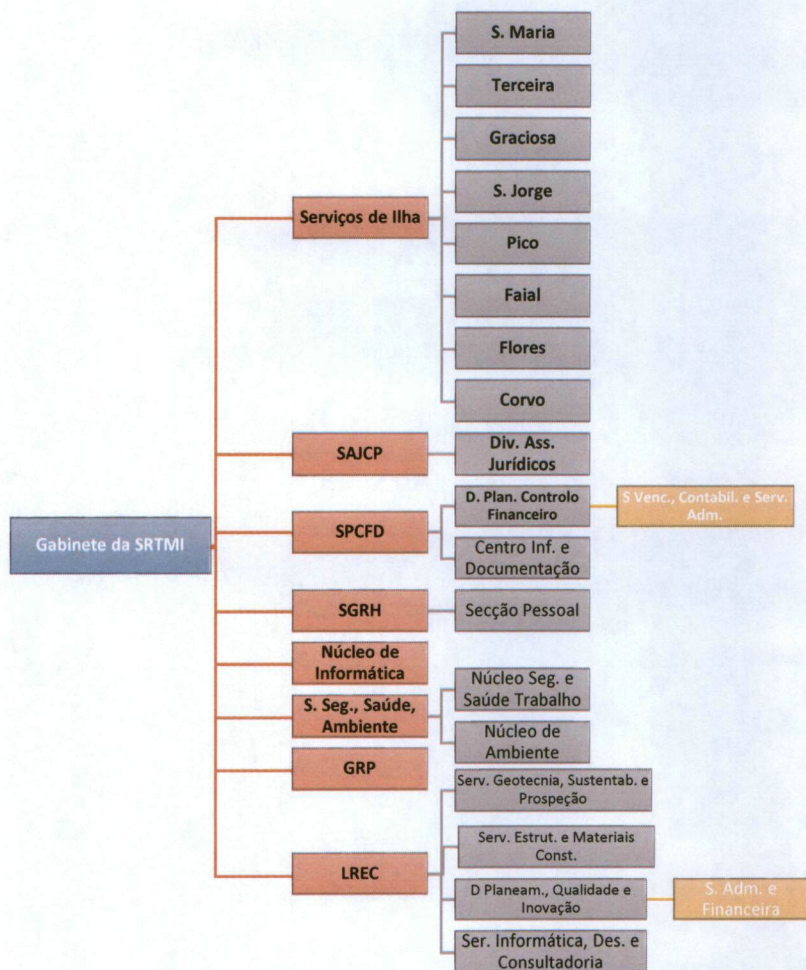

### – Descrição sumária das Atividades

Como serviços executivos da Secretaria Regional do Turismo, Mobilidade e Infraestruturas, na dependência direta da Secretária Regional, as principais atividades resumem-se a:

- Pareceres jurídicos, financeiros, no âmbito dos recursos humanos, informática e segurança e saúde no trabalho;
- Assegurar a execução de contratos administrativos;
- Instruir e organizar processos de alienação do direito de propriedade ou de outros direitos reais de gozo sobre bens imóveis, bem como os processos de



## REGIÃO AUTÓNOMA DOS AÇORES

### SECRETARIA REGIONAL DO TURISMO, MOBILIDADE E INFRAESTRUTURAS

#### Gabinete da Secretária Regional

expropriação por utilidade pública necessários à prossecução das atribuições da SRTMI;

- Elaborar em coordenação com os diversos serviços da SRTMI a proposta de plano de investimentos e de orçamento;
- Proceder ao controlo contínuo da execução do plano e dos orçamentos;
- Assegurar a aplicação do SIADAPRA;
- Assegurar o serviço de contabilidade da SRTMI;
- Preparar e gerir as candidaturas dos projetos da SRTMI sujeitos a co-financiamento comunitário, acompanhando a execução financeira e material dos mesmos;
- Gerir e coordenar o arquivo central da SRTMI;
- Assegurar todas as ações e expedientes relativos ao recrutamento, seleção, provimento, mobilidade, formação e inscrição em organismo de carácter assistencial, exoneração e aposentação de pessoal;
- Efetuar o processamento dos vencimentos e outros abonos;
- Gerir as relações da SRTMI com todos os seus públicos e privados;
- Supervisionamento e aprovisionamento, da validade e conservação dos equipamentos de proteção individual, escolha dos equipamentos de proteção;
- Colaboração e apoio no cumprimento das obrigações e responsabilidades do dono da obra, na área da segurança e saúde, cometidas à SRTMI nas obras públicas;
- Promoção e gestão da rede de comunicações de dados e voz entre os serviços da SRTMI;
- Garantia da utilização do domínio azores.gov.pt e a gestão coordenada dos serviços de autenticação de utilizadores, correio eletrónico, mensagens e correspondência, aos diversos serviços da SRTMI;
- Apoio técnico aos utilizadores do sistema informático da SRTMI.

#### – Organização Contabilística

Não existe um manual de procedimentos contabilísticos organizado, no entanto, com a implementação do POCP e posteriormente do SNC-AP foi redefinida uma série de procedimentos, critérios e regras de forma a garantir a execução da contabilidade de forma uniforme, rigorosa, criteriosa em todos os serviços processadores abrangidos



**REGIÃO AUTÓNOMA DOS AÇORES**  
**SECRETARIA REGIONAL DO TURISMO, MOBILIDADE E INFRAESTRUTURAS**  
**Gabinete da Secretária Regional**

pela autonomia administrativa, traduzida pelas normas de controlo interno que integram a conta de gerência.

### **1.2 Referencial contabilístico e demonstrações financeiras**

Foi aplicado o referencial contabilístico SNC-AP na preparação das demonstrações financeiras.

#### **Derrogações das disposições do SNC-AP**

Excecionalmente, foram derrogadas as seguintes disposições:

- NCP 27, uma vez que o software de suporte ao referencial contabilístico SNC-AP – GeRFiP –, não integra o módulo de contabilidade de gestão.

## **2. Principais políticas contabilísticas, alterações nas estimativas contabilísticas e erros**

### **2.1 Bases de mensuração usadas na preparação das demonstrações financeiras**

#### Ativos fixos tangíveis

São bens detidos para utilização no fornecimento dos serviços prestados pelo organismo e se espera que sejam usados num período superior a um ano económico, sendo os seus custos reconhecidos aquando do provável influxo futuro do potencial do serviço associado para a entidade e quando esses mesmos custos possam ser fiavelmente mensurados.

Os ativos fixos tangíveis encontram-se registados pelo modelo do custo. As despesas com reparação e manutenção que não aumentam a vida útil destes ativos são consideradas como gasto no período em que ocorrem.

Após o seu reconhecimento como um ativo, este é registado ao custo histórico líquido das respetivas depreciações acumuladas e de perdas de imparidade.

#### Ativos e passivos não correntes

Os ativos realizáveis e os passivos exigíveis a mais de um ano a contar da data do balanço são classificados, respetivamente, como ativos e passivos não correntes.



**REGIÃO AUTÓNOMA DOS AÇORES**  
**SECRETARIA REGIONAL DO TURISMO, MOBILIDADE E INFRAESTRUTURAS**  
Gabinete da Secretária Regional

**2.2. Outras políticas contabilísticas relevantes**

Moeda funcional e de apresentação

O euro é a moeda funcional e de apresentação, salvo indicação explícita em contrário. As transações em moeda estrangeira são transpostas para a moeda funcional utilizando as taxas de câmbio prevalentes à data da transação.

Regime do acréscimo

Os rendimentos e gastos são registados de acordo com o princípio do acréscimo, pelo qual estes são reconhecidos à medida que são gerados, independentemente do momento em que são recebidos ou pagos.

Acontecimentos subsequentes

Os eventos após a data do balanço que proporcionem informação adicional sobre condições que existiam nessa data são refletidos nas demonstrações financeiras. Caso existam eventos materialmente relevantes após a data do balanço, são divulgados no anexo às demonstrações financeiras.

**2.3. Julgamentos (excetuando os que envolvem estimativas) que o órgão de gestão fez no processo de aplicação das políticas contabilísticas e que tiveram maior impacte nas quantias reconhecidas nas demonstrações financeiras**

Não aplicável.

**2.4. Principais pressupostos relativos ao futuro (envolvendo risco significativo de provocar ajustamento material nas quantias escrituradas de ativos e passivos durante o ano financeiro seguinte)**

Não aplicável.

**2.5. Quando a aplicação inicial de uma NCP tiver efeitos no período corrente ou em qualquer período anterior, ou pudesse ter tais efeitos, mas é impraticável determinar a quantia do ajustamento, ou puder ter efeitos em períodos futuros divulga-se:**

NCP 5 Ativos fixos tangíveis

Alteração da política contabilística - Reversão das depreciações acumuladas de bens que se encontrem totalmente depreciados, e que estejam em funcionamento, por contrapartida da conta 564 -ajustamentos de transição;



## REGIÃO AUTÓNOMA DOS AÇORES

### SECRETARIA REGIONAL DO TURISMO, MOBILIDADE E INFRAESTRUTURAS

#### Gabinete da Secretária Regional

Descrição das disposições transitórias - A revisão da vida útil deve ser baseada nos critérios previstos no §51 da NCP 5 e FAQ 25 do Sector Público do SNC-AP da Comissão de Normalização Contabilística.

Disposições transitórias que possam ter um efeito em períodos futuros – não tendo sido possível proceder à respetiva reversão dos ativos fixos tangíveis que cumpriram os requisitos no ano de transição por o software de suporte ao referencial contabilístico SNC-AP – GeRFiP – não permitir esta operação, registamos a necessidade das respetivas diligências para períodos futuros aquando da resolução deste impedimento.

#### **2.6. Principais fontes de incerteza das estimativas (envolvendo risco significativo de provocar ajustamento material nas quantias escrituradas de ativos e passivos durante o ano financeiro seguinte).**

Não aplicável.

#### **2.7. Principais fontes de incerteza das estimativas (envolvendo risco significativo de provocar ajustamento material nas quantias escrituradas de ativos e passivos durante o ano financeiro seguinte).**

Não aplicável.

#### **2.8. Erros materiais de períodos anteriores**

Não aplicável.

#### **3. Ativos intangíveis**

Não aplicável.

#### **4. Acordos de concessão de serviços: concedente**

Não aplicável.

#### **5. Ativos fixos tangíveis**

As depreciações são calculadas através do método das quotas constantes também denominado de linha reta, tendo como referência as taxas de depreciação definidas no classificador complementar 2 (Cadastro e vidas úteis dos ativos fixos tangíveis, intangíveis e propriedades de investimento), aprovado pelo Decreto-Lei nº 192/2015, de 11 de setembro. No entanto de acordo com a Portaria nº 189/2016 de 14 de julho, mantiveram-se os códigos e as respetivas vidas úteis no que respeita às depreciações do classificador geral do CIBE (cadastro e inventário dos bens do Estado), aprovado





**REGIÃO AUTÓNOMA DOS AÇORES**  
**SECRETARIA REGIONAL DO TURISMO, MOBILIDADE E INFRAESTRUTURAS**  
**Gabinete da Secretária Regional**

pela Portaria nº 671/2000 (2ª Série) para os bens já detidos pela entidade até 31.12.2017.

As adições efetivadas no ativo fixo tangível em 2022, resultaram de compras efetuadas, entre as quais se destacam as compras de equipamento administrativo e de transferência de equipamento administrativo e informático do extinto Gabinete do Secretário Regional do Turismo, Transportes e Energia para o Gabinete da Secretária Regional do Turismo, Mobilidade e Infraestruturas.

Consultar os seguintes quadros:

Quadro 5.1 - variação das depreciações e perdas por imparidades acumuladas

Quadro 5.2 - Quantia escriturada e variações do período

Quadro 5.2A - Ativos Fixos Tangíveis - Adições

Quadro 5.2B - Ativos Fixos Tangíveis - Diminuições

Quadro 5.3 - Variação do excedente de revalorização – Não aplicável.

**6 – Locações**

Não aplicável.

**7 – Custo de empréstimos obtidos**

Não aplicável.

**8 – Propriedades de investimento**

Não aplicável.

**9 – Imparidade de ativos**

Não aplicável.

**10 – Inventários**

Não aplicável.

**11 – Agricultura**

Não aplicável.

**12 – Contratos de construção**

Não aplicável.



**REGIÃO AUTÓNOMA DOS AÇORES**  
**SECRETARIA REGIONAL DO TURISMO, MOBILIDADE E INFRAESTRUTURAS**  
Gabinete da Secretária Regional

**13 - Rendimentos de transações com contraprestação**

Não aplicável.

**14 - Rendimentos de transações sem contraprestação**

Não aplicável.

**15 – Provisões, passivos contingentes e ativos contingentes**

Não aplicável.

**16 – Efeitos de alterações em taxas de câmbio**

Não aplicável.

**17 – Acontecimentos após a data de relato**

As demonstrações financeiras foram aprovadas em 11 de abril de 2023 pelos responsáveis da entidade contabilística “Gabinete da Secretária Regional do Turismo, Mobilidade e Infraestruturas”.

Não são reconhecidas, à data, quaisquer eventos subsequentes com impacto significativo nas demonstrações financeiras a 31 de dezembro de 2022.

**18 – Instrumentos financeiros**

Não aplicável.

**19 – Benefícios dos empregados**

Não aplicável.

**20 – Divulgações de partes relacionadas**

Não aplicável.

**21 – Relato por segmentos**

Não aplicável.

**22 – Interesses em outras entidades**

Não aplicável.

## Balanço

| Rubricas                                      | Notas | 2022               | 2021               |
|---|-------|--------------------|--------------------|
| ATIVO   |       |                    |                    |
| <b>Ativo não corrente</b>                     |       |                    |                    |
| Ativos fixos tangíveis                        |       | 324.610,20         | 268.169,27         |
| Propriedades de investimento                  |       | 0,00               | 0,00               |
| Ativos intangíveis                            |       | 15.247,05          | 17.057,36          |
| Ativos biológicos                             |       | 0,00               | 0,00               |
| Participações financeiras                     |       | 0,00               | 0,00               |
| Devedores por emprést. bonif. e sub.reembols. |       | 0,00               | 0,00               |
| Clientes, contribuintes e utentes             |       | 0,00               | 0,00               |
| Acionistas/sócios/associados                  |       | 0,00               | 0,00               |
| Diferimentos                                  |       | 0,00               | 0,00               |
| Outros ativos financeiros                     |       | 0,00               | 0,00               |
| Ativos por impostos diferidos                 |       | 0,00               | 0,00               |
| Outras contas a receber                       |       | 0,00               | 0,00               |
|   |       | <b>339.857,25</b>  | <b>285.226,63</b>  |
| <b>Ativo corrente</b>                         |       |                    |                    |
| Inventários                                   |       | 0,00               | 0,00               |
| Ativos biológicos                             |       | 0,00               | 0,00               |
| Devedores por transfer. e sub. não reembols.  |       | 0,00               | 0,00               |
| Devedores por emprést. bonif. e sub.reembols. |       | 0,00               | 0,00               |
| Clientes, contribuintes e utentes             |       | 0,00               | 0,00               |
| Estado e outros entes públicos                |       | 0,00               | 0,00               |
| Acionistas/sócios/associados                  |       | 0,00               | 0,00               |
| Outras contas a receber                       |       | 0,00               | 0,00               |
| Diferimentos                                  |       | 4.811,90           | 4.515,28           |
| Ativos financeiros detidos para negociação    |       | 0,00               | 0,00               |
| Outros ativos financeiros                     |       | 0,00               | 0,00               |
| Ativos não correntes detidos para venda       |       | 0,00               | 0,00               |
| Caixa e depósitos                             |       | 153.599,01         | 153.473,72         |
|   |       | <b>158.410,91</b>  | <b>157.989,00</b>  |
| <b>Total do Ativo</b>                         |       | <b>498.268,16</b>  | <b>443.215,63</b>  |
| PATRIMÓNIO LÍQUIDO                            |       |                    |                    |
| Património/Capital                            |       | 4.182.683,33       | 4.182.683,33       |
| Ações (quotas) próprias                       |       | 0,00               | 0,00               |
| Outros instrumentos de capital próprio        |       | 0,00               | 0,00               |
| Prémios de emissão                            |       | 0,00               | 0,00               |
| Reservas                                      |       | 0,00               | 0,00               |
| Resultados transitados                        |       | -5.185.043,44      | -4.686.031,40      |
| Ajustamentos em ativos financeiros            |       | 0,00               | 0,00               |
| Excedentes de revalorização                   |       | 0,00               | 0,00               |
| Outras variações no património líquido        |       | 28.537,89          | 19.460,71          |
| Resultado líquido do período                  |       | 528.932,37         | -499.012,04        |
|   |       | <b>-444.889,85</b> | <b>-982.899,40</b> |

## Balanço

| Rubricas                                     | Notas | 2022              | 2021                |
|--|-------|-------------------|---------------------|
| PASSIVO                                      |       |                   |                     |
| <b>Passivo não corrente</b>                  |       |                   |                     |
| Provisões                                    |       | 0,00              | 0,00                |
| Financiamentos obtidos                       |       | 0,00              | 0,00                |
| Fornecedores de investimentos                |       | 0,00              | 0,00                |
| Fornecedores                                 |       | 0,00              | 0,00                |
| Responsabilidades por benefícios pós-emprego |       | 0,00              | 0,00                |
| Diferimentos                                 |       | 0,00              | 0,00                |
| Passivos por impostos diferidos              |       | 0,00              | 0,00                |
| Outras contas a pagar                        |       | 0,00              | 0,00                |
|  |       | <b>0,00</b>       | <b>0,00</b>         |
| <b>Passivo corrente</b>                      |       |                   |                     |
| Credores transfer. e sub. não reembolsáveis  |       | 2.059,00          | 512.249,60          |
| Fornecedores                                 |       | 1.441,18          | 65.256,37           |
| Adiant. de clientes, contribuintes utentes   |       | 0,00              | 0,00                |
| Estado e outros entes públicos               |       | 150.002,24        | 150.397,20          |
| Acionistas/sócios/associados                 |       | 0,00              | 0,00                |
| Financiamentos obtidos                       |       | 0,00              | 0,00                |
| Fornecedores de investimentos                |       | 0,00              | 0,00                |
| Outras contas a pagar                        |       | 789.655,59        | 698.211,86          |
| Diferimentos                                 |       | 0,00              | 0,00                |
| Passivos financeiros detidos para negociação |       | 0,00              | 0,00                |
| Outros passivos financeiros                  |       | 0,00              | 0,00                |
|  |       | <b>943.158,01</b> | <b>1.426.115,03</b> |
| <b>Total do Passivo</b>                      |       | <b>943.158,01</b> | <b>1.426.115,03</b> |
| <b>Total do Património Líquido e Passivo</b> |       | <b>498.268,16</b> | <b>443.215,63</b>   |

O Responsável:

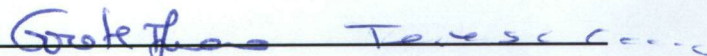

## Demonstração dos resultados por naturezas

| Rendimentos e Gastos                                 | Notas | 2022              | 2021               |
|--|-------|-------------------|--------------------|
| Impostos, contribuições e taxas                      |       | 0,00              | 0,00               |
| Vendas   |       | 0,00              | 0,00               |
| Prestações de serviços e concessões                  |       | 0,00              | 0,00               |
| Transferências e subsídios correntes obtidos         |       | 16.116.067,93     | 14.173.549,82      |
| Rend/Gast. imput.ent.cont.,assoc. e emp.conj.        |       | 0,00              | 0,00               |
| Variações nos inventários da produção                |       | 0,00              | 0,00               |
| Trabalhos para a própria entidade                    |       | 0,00              | 0,00               |
| Custo mat. vend., mat. consum. e inv. transf.        |       | 0,00              | 0,00               |
| Fornecimentos e serviços externos                    |       | -1.301.808,28     | -1.057.119,64      |
| Gastos com pessoal                                   |       | -11.722.572,22    | -11.121.290,65     |
| Transferências e subsídios concedidos                |       | -2.417.666,90     | -2.424.586,25      |
| Prestações sociais                                   |       | 0,00              | 0,00               |
| Imp.de invent.e ativos biol. (perdas/revers.)        |       | 0,00              | 0,00               |
| Imparid. de dívidas a receber(perdas/revers.)        |       | 0,00              | 0,00               |
| Provisões (aumentos/reduções)                        |       | 0,00              | 0,00               |
| Imp. invest. não dep./amortiz(perdas/revers.)        |       | 0,00              | 0,00               |
| Aumentos/reduções de justo valor                     |       | 0,00              | 0,00               |
| Outros rendimentos                                   |       | 112.070,80        | 104.189,26         |
| Outros gastos  |       | -176.886,92       | -97.727,95         |
| <b>Res. antes deprec. e gastos de financiamento</b>  |       | <b>609.204,41</b> | <b>-422.985,41</b> |
| Gastos/reversões de depreciação e amortização        |       | -80.272,04        | -76.026,63         |
| Imparid. invest. dep./amortiz(perdas/revers.)        |       | 0,00              | 0,00               |
| <b>Result. operac(antes de gastos financiamento)</b> |       | <b>528.932,37</b> | <b>-499.012,04</b> |
| Juros e rendimentos similares obtidos                |       | 0,00              | 0,00               |
| Juros e gastos similares suportados                  |       | 0,00              | 0,00               |
| <b>Resultado antes de impostos</b>                   |       | <b>528.932,37</b> | <b>-499.012,04</b> |
| Imposto sobre o rendimento                           |       | 0,00              | 0,00               |
| <b>Resultado líquido do período</b>                  |       | <b>528.932,37</b> | <b>-499.012,04</b> |

O Responsável:

Carolete da Teves e Silva

## Demonstração de execução orçamental da despesa

Unidade Monetária: EUR

| Rubrica                 | Descrição   | Despesas por pagar de períodos anteriores (1) | Dotações corrigidas (2) | Cativos / descontos (3) | Cablimentos (4) | Compromissos (5) | Obrigações (6) | Despesas pagas líquidas de reposições |                      |                     | Obrigações a pagar (11) = (6)-(9) | Grau de execução orçamental (12) = (9)/(2)x100 |
|-------------------------|---|---|-------------------------|-------------------------|-----------------|------------------|----------------|---------------------------------------|----------------------|---------------------|-----------------------------------|--|
|                         |   |   |                         |                         |                 |                  |                | Períodos anteriores (7)               | Período corrente (8) | Total (9) = (8)+(7) |                                   |  |
| <b>Despesa corrente</b> |   |   |                         |                         |                 |                  |                |                                       |                      |                     |                                   |  |
| D.01.01.01.00.00        | TITULARES DE ÓRGÃOS DE SOBERANIA E MEMBROS DE ORGA      | 0,00  | 64.300,00               | 0,00                    | 62.796,16       | 62.796,16        | 62.796,16      | 0,00                                  | 62.796,16            | 62.796,16           | 0,00                              | 97,66  |
| D.01.01.03.00.00        | PESSOAL DOS QUADROS REGIME DE FUNÇÃO PÚBLICA            | 0,00  | 6.079.161,00            | 0,00                    | 6.073.600,55    | 6.073.600,55     | 6.073.600,55   | 0,00                                  | 6.073.600,55         | 6.073.600,55        | 0,00                              | 99,91  |
| D.01.01.04.00.00        | PESSOAL DOS QUADROS-REG DE CONTRATO INDIVIDUAL TRA      | 0,00  | 300,00                  | 0,00                    | 0,00            | 0,00             | 0,00           | 0,00                                  | 0,00                 | 0,00                | 0,00                              | 0,00   |
| D.01.01.06.00.00        | PESSOAL CONTRATADO A TERMO                              | 0,00  | 1.200,00                | 0,00                    | 0,00            | 0,00             | 0,00           | 0,00                                  | 0,00                 | 0,00                | 0,00                              | 0,00   |
| D.01.01.07.00.00        | PESSOAL EM REGIME DE TAREFA OU AVENCA                   | 0,00  | 190.326,00              | 0,00                    | 63.831,27       | 63.831,27        | 63.831,27      | 0,00                                  | 63.831,27            | 63.831,27           | 0,00                              | 33,54  |
| D.01.01.08.00.00        | PESSOAL AGUARDANDO APOSENTAÇÃO                          | 0,00  | 26.750,00               | 0,00                    | 21.977,58       | 21.977,58        | 21.977,58      | 0,00                                  | 21.977,58            | 21.977,58           | 0,00                              | 82,16  |
| D.01.01.09.00.00        | PESSOAL EM QUALQUER OUTRA SITUAÇÃO                      | 0,00  | 110.900,00              | 0,00                    | 110.416,66      | 110.416,66       | 110.416,66     | 0,00                                  | 110.416,66           | 110.416,66          | 0,00                              | 99,56  |
| D.01.01.10.00.00        | GRATIFICAÇÕES   | 0,00  | 76.820,00               | 0,00                    | 74.921,56       | 74.921,56        | 74.921,56      | 0,00                                  | 74.921,56            | 74.921,56           | 0,00                              | 97,63  |
| D.01.01.11.00.00        | REPRESENTAÇÃO   | 0,00  | 96.820,00               | 0,00                    | 94.732,76       | 94.732,76        | 94.732,76      | 0,00                                  | 94.732,76            | 94.732,76           | 0,00                              | 97,84  |
| D.01.01.13.00.00        | SUBSIDIO DE REFEIÇÃO                                    | 0,00  | 519.860,00              | 0,00                    | 502.133,20      | 502.133,20       | 502.133,20     | 0,00                                  | 502.133,20           | 502.133,20          | 0,00                              | 96,59  |
| D.01.01.14.00.00        | SUBSIDIO DE FERIAS E DE NATAL                           | 0,00  | 1.230.200,00            | 0,00                    | 1.220.023,94    | 1.220.023,94     | 1.220.023,94   | 0,00                                  | 1.220.023,94         | 1.220.023,94        | 0,00                              | 99,17  |
| D.01.01.15.00.00        | REMUNERAÇÕES POR DOENÇA E MATERNIDADE/PATERNIDA DE      | 0,00  | 865.338,00              | 0,00                    | 859.675,18      | 859.675,18       | 859.675,18     | 0,00                                  | 859.675,18           | 859.675,18          | 0,00                              | 99,35  |
| D.01.02.02.00.00        | HORAS EXTRAORDINARIAS                                   | 0,00  | 13.500,00               | 0,00                    | 11.772,67       | 11.772,67        | 11.772,67      | 0,00                                  | 11.772,67            | 11.772,67           | 0,00                              | 87,20  |
| D.01.02.04.00.00        | AJUDAS DE CUSTO NO ESTRANGEIRO                          | 0,00  | 2.100,00                | 0,00                    | 712,44          | 712,44           | 712,44         | 0,00                                  | 712,44               | 712,44              | 0,00                              | 33,93  |
| D.01.02.04.00.00        | AJUDAS DE CUSTO NACIONAIS                               | 0,00  | 13.250,00               | 0,00                    | 8.941,03        | 8.941,03         | 8.941,03       | 0,00                                  | 8.941,03             | 8.941,03            | 0,00                              | 67,48  |
| D.01.02.05.00.00        | ABONO P/FALHAS  | 0,00  | 3.590,00                | 0,00                    | 3.325,45        | 3.325,45         | 3.325,45       | 0,00                                  | 3.325,45             | 3.325,45            | 0,00                              | 92,63  |
| D.01.02.12.00.00        | DESPESAS COM O PESSOAL-ABONOS VARIÁVEIS OU COMPLEMENTAR | 0,00  | 9.000,00                | 0,00                    | 8.880,58        | 8.880,58         | 8.880,58       | 0,00                                  | 8.880,58             | 8.880,58            | 0,00                              | 98,67  |
| D.01.02.14.00.00        | REMUNERAÇÃO COMPLEMENTAR                                | 0,00  | 389.733,00              | 0,00                    | 384.085,23      | 384.085,23       | 384.085,23     | 0,00                                  | 384.085,23           | 384.085,23          | 0,00                              | 98,55  |
| D.01.03.01.00.00        | ENCARGOS COM A SAÚDE                                    | 0,00  | 600,00                  | 0,00                    | 290,00          | 290,00           | 290,00         | 0,00                                  | 290,00               | 290,00              | 0,00                              | 48,33  |
| D.01.03.03.00.00        | SUBSIDIO FAMILIAR A CRIANÇAS E JOVENS                   | 0,00  | 35.100,00               | 0,00                    | 27.385,30       | 27.385,30        | 27.385,30      | 0,00                                  | 27.385,30            | 27.385,30           | 0,00                              | 78,02  |
| D.01.03.03.00.00        | COMPLEMENTO ACORIANO AO ABONO DE FAMILIA A CRIANÇA      | 0,00  | 5.550,00                | 0,00                    | 3.075,64        | 3.075,64         | 3.075,64       | 0,00                                  | 3.075,64             | 3.075,64            | 0,00                              | 55,42  |
| D.01.03.03.00.00        | DESPESAS COM O PESSOAL-SEGURANCA SOCIAL-SUBSIDIO        | 0,00  | 1.300,00                | 0,00                    | 993,69          | 993,69           | 993,69         | 0,00                                  | 993,69               | 993,69              | 0,00                              | 76,44  |
| D.01.03.04.00.00        | OUTRAS PRESTAÇÕES FAMILIARES                            | 0,00  | 10.000,00               | 0,00                    | 7.977,60        | 7.977,60         | 7.977,60       | 0,00                                  | 7.977,60             | 7.977,60            | 0,00                              | 79,78  |
| D.01.03.05.00.00        | CONTRIBUIÇÕES PARA A CAIXA GERAL DE APOSENTAÇÕES,       | 0,00  | 1.526.274,00            | 0,00                    | 1.521.315,41    | 1.521.315,41     | 1.521.315,41   | 0,00                                  | 1.521.315,41         | 1.521.315,41        | 0,00                              | 99,68  |

## Demonstração de execução orçamental da despesa

Unidade Monetária: EUR

| Rubrica          | Descrição                                      | Despesas por pagar de períodos anteriores (1) | Dotações corrigidas (2) | Cativos / descativos (3) | Cabimentos (4) | Compromissos (5) | Obrigações (6) | Despesas pagas líquidas de reposições |                      |                     | Compromissos a transferir (10) = (5)-(6) | Obrigações por pagar (11) = (6)-(9) | Grau de execução orçamental (12) = (9)/(2)x100 |
|------------------|--|---|-------------------------|--------------------------|----------------|------------------|----------------|---------------------------------------|----------------------|---------------------|--|-------------------------------------|--|
|                  |  |   |                         |                          |                |                  |                | Períodos anteriores (7)               | Período corrente (8) | Total (9) = (8)+(7) |  |                                     |  |
| D.01.03.05.B0.00 | CONTRIBUIÇÕES PARA A SEGURANÇA SOCIAL          | 0,00  | 615.972,00              | 0,00                     | 610.603,40     | 610.603,40       | 610.603,40     | 0,00                                  | 610.603,40           | 610.603,40          | 0,00                                     | 0,00                                | 99,13  |
| D.01.03.06.00.00 | ACIDENTES EM SERVIÇO E DOENÇAS PROFISSIONAIS   | 0,00  | 11.500,00               | 0,00                     | 2.875,69       | 2.875,69         | 2.875,69       | 0,00                                  | 2.875,69             | 2.875,69            | 0,00                                     | 0,00                                | 25,01  |
| D.01.03.08.00.00 | OUTRAS PENSÕES                                 | 0,00  | 77.070,00               | 0,00                     | 67.698,46      | 67.698,46        | 67.698,46      | 0,00                                  | 67.698,46            | 67.698,46           | 0,00                                     | 0,00                                | 87,84  |
| D.01.03.10.P0.00 | PARENTALIDADE                                  | 0,00  | 19.220,00               | 0,00                     | 15.507,79      | 15.507,79        | 15.507,79      | 0,00                                  | 15.507,79            | 15.507,79           | 0,00                                     | 0,00                                | 80,69  |
| D.02.01.02.00.00 | COMBUSTÍVEIS E LUBRIFICANTES                   | 0,00  | 2.730,00                | 0,00                     | 1.129,02       | 1.129,02         | 1.129,02       | 0,00                                  | 1.129,02             | 1.129,02            | 0,00                                     | 0,00                                | 41,36  |
| D.02.01.04.00.00 | LIMPEZA E HIGIENE                              | 0,00  | 11.375,00               | 0,00                     | 8.840,65       | 8.840,65         | 8.840,65       | 0,00                                  | 8.840,65             | 8.840,65            | 0,00                                     | 0,00                                | 77,72  |
| D.02.01.06.00.00 | ALIMENTAÇÃO-GENEROS P/CONFECIONAR              | 0,00  | 1.100,00                | 0,00                     | 880,48         | 880,48           | 880,48         | 0,00                                  | 880,48               | 880,48              | 0,00                                     | 0,00                                | 80,04  |
| D.02.01.07.00.00 | VESTUÁRIO E ARTIGOS PESSOAIS                   | 0,00  | 118.100,00              | 0,00                     | 87.947,17      | 87.947,17        | 87.947,17      | 0,00                                  | 87.947,17            | 87.947,17           | 0,00                                     | 0,00                                | 74,47  |
| D.02.01.08.00.00 | MATERIAL DE ESCRITÓRIO                         | 0,00  | 47.255,00               | 0,00                     | 42.418,64      | 42.418,64        | 42.418,64      | 0,00                                  | 42.418,64            | 42.418,64           | 0,00                                     | 0,00                                | 89,77  |
| D.02.01.09.00.00 | PRODUTOS QUÍMICOS E FARMACEUTICOS              | 0,00  | 1.500,00                | 0,00                     | 1.140,26       | 1.140,26         | 1.140,26       | 0,00                                  | 1.140,26             | 1.140,26            | 0,00                                     | 0,00                                | 76,02  |
| D.02.01.11.00.00 | MATERIAL DE CONSUMO CLINICO                    | 0,00  | 1.408,00                | 0,00                     | 649,37         | 649,37           | 649,37         | 0,00                                  | 649,37               | 649,37              | 0,00                                     | 0,00                                | 46,12  |
| D.02.01.13.00.00 | MATERIAL DE CONSUMO HOTELEIRO                  | 0,00  | 300,00                  | 0,00                     | 40,99          | 40,99            | 40,99          | 0,00                                  | 40,99                | 40,99               | 0,00                                     | 0,00                                | 13,66  |
| D.02.01.14.00.00 | OUTRO MATERIAL-PECAS                           | 5.976,36                                      | 14.140,00               | 0,00                     | 10.600,64      | 10.600,64        | 10.600,64      | 5.976,36                              | 4.624,28             | 10.600,64           | 0,00                                     | 0,00                                | 74,97  |
| D.02.01.15.00.00 | PRÉMIOS, OPERAÇÕES E OFERTAS                   | 0,00  | 13.780,00               | 0,00                     | 1.367,95       | 1.367,95         | 1.367,95       | 0,00                                  | 1.367,95             | 1.367,95            | 0,00                                     | 0,00                                | 9,93   |
| D.02.01.17.00.00 | FERRAMENTAS E UTENSÍLIOS                       | 0,00  | 3.347,00                | 0,00                     | 2.907,66       | 2.907,66         | 2.907,66       | 0,00                                  | 2.907,66             | 2.907,66            | 0,00                                     | 0,00                                | 86,87  |
| D.02.01.18.00.00 | LIVROS E DOCUMENTAÇÃO TÉCNICA                  | 0,00  | 1.470,00                | 0,00                     | 1.145,48       | 1.145,48         | 1.145,48       | 0,00                                  | 1.145,48             | 1.145,48            | 0,00                                     | 0,00                                | 77,92  |
| D.02.01.19.00.00 | ARTIGOS HONORÍFICOS E OUTROS BENS              | 290,01  | 1.693,00                | 0,00                     | 1.497,33       | 1.497,33         | 1.497,33       | 290,01                                | 1.207,32             | 1.497,33            | 0,00                                     | 0,00                                | 88,44  |
| D.02.01.21.00.00 | ENCARGOS DAS INSTALAÇÕES                       | 1.788,73                                      | 37.365,00               | 0,00                     | 22.489,58      | 22.489,58        | 22.489,58      | 1.788,73                              | 20.700,85            | 22.489,58           | 0,00                                     | 0,00                                | 60,19  |
| D.02.02.01.00.00 | LIMPEZA E HIGIENE                              | 0,00  | 98.787,00               | 0,00                     | 96.037,43      | 96.037,43        | 96.037,43      | 0,00                                  | 96.037,43            | 96.037,43           | 0,00                                     | 0,00                                | 97,22  |
| D.02.02.03.00.00 | CONSERVAÇÃO DE BENS                            | 3.091,40                                      | 74.282,00               | 0,00                     | 60.396,78      | 60.396,78        | 60.396,78      | 3.091,40                              | 57.305,38            | 60.396,78           | 0,00                                     | 0,00                                | 81,31  |
| D.02.02.08.00.00 | LOCAÇÃO DE OUTROS BENS                         | 0,00  | 9.610,00                | 0,00                     | 5.915,97       | 5.915,97         | 5.915,97       | 0,00                                  | 5.915,97             | 5.915,97            | 0,00                                     | 0,00                                | 61,56  |
| D.02.02.09.A0.00 | COMUNICAÇÕES - ACESSO A INTERNET               | 0,00  | 58.000,00               | 20.000,00                | 26.585,08      | 26.585,08        | 26.585,08      | 0,00                                  | 26.585,08            | 26.585,08           | 0,00                                     | 0,00                                | 45,84  |
| D.02.02.09.B0.00 | COMUNICAÇÕES - FIXAS                           | 0,00  | 77.200,00               | 20.000,00                | 43.790,97      | 43.790,97        | 43.790,97      | 0,00                                  | 43.790,97            | 43.790,97           | 0,00                                     | 0,00                                | 56,72  |
| D.02.02.09.C0.00 | COMUNICAÇÕES - FIXAS DE VOZ                    | 0,00  | 28.350,00               | 15.000,00                | 5.597,47       | 5.597,47         | 5.597,47       | 0,00                                  | 5.597,47             | 5.597,47            | 0,00                                     | 0,00                                | 19,74  |
| D.02.02.09.D0.00 | COMUNICAÇÕES - MÓVEIS                          | 0,00  | 17.440,00               | 0,00                     | 7.174,03       | 7.174,03         | 7.174,03       | 0,00                                  | 7.174,03             | 7.174,03            | 0,00                                     | 0,00                                | 41,14  |
| D.02.02.09.E0.00 | COMUNICAÇÕES - OUTROS SERVIÇOS CONEXOS         | 0,00  | 100,00                  | 0,00                     | 2,19           | 2,19             | 2,19           | 0,00                                  | 2,19                 | 2,19                | 0,00                                     | 0,00                                | 2,19   |
| D.02.02.09.F0.00 | COMUNICAÇÕES - OUTROS SERVIÇOS DE COMUNICAÇÕES | 0,00  | 48.367,00               | 0,00                     | 44.886,48      | 44.886,48        | 44.886,48      | 0,00                                  | 44.886,48            | 44.886,48           | 0,00                                     | 0,00                                | 92,80  |
| D.02.02.10.00.00 | TRANSPORTES                                    | 0,00  | 11.637,00               | 0,00                     | 4.644,57       | 4.644,57         | 4.644,57       | 0,00                                  | 4.644,57             | 4.644,57            | 0,00                                     | 0,00                                | 39,91  |
| D.02.02.11.00.00 | REPRESENTAÇÃO DOS SERVIÇOS                     | 0,00  | 18.000,00               | 0,00                     | 10.258,01      | 10.258,01        | 10.258,01      | 0,00                                  | 10.258,01            | 10.258,01           | 0,00                                     | 0,00                                | 56,99  |
| D.02.02.12.00.00 | SEGUROS  | 0,00  | 23.960,00               | 0,00                     | 5.239,42       | 5.239,42         | 5.239,42       | 0,00                                  | 5.239,42             | 5.239,42            | 0,00                                     | 0,00                                | 21,87  |
| D.02.02.13.A0.00 | DESLOCAÇÕES E ESTADAS                          | 0,00  | 12.962,00               | 0,00                     | 4.662,24       | 4.662,24         | 4.662,24       | 0,00                                  | 4.662,24             | 4.662,24            | 0,00                                     | 0,00                                | 35,97  |

### Demonstração de execução orçamental da despesa

Unidade Monetária: EUR

| Rubrica                   | Descrição                                    | Despesas por pagar de períodos anteriores (1) | Dotações corrigidas (2) | Cativos / descativos (3) | Cabimentos (4)       | Compromissos (5)     | Obrigações (6)       | Despesas pagas líquidas de reposições |                      |                     | Obrigações por pagar (11) = (9)-(10) | Grau de execução orçamental (12) = (9)/(2)x100 |
|---------------------------|--|---|-------------------------|--------------------------|----------------------|----------------------|----------------------|---------------------------------------|----------------------|---------------------|--------------------------------------|--|
|                           |  |   |                         |                          |                      |                      |                      | Períodos anteriores (7)               | Período corrente (8) | Total (9) = (8)+(7) |                                      |  |
| D.02.02.13.00.00          | NO ESTRANGEIRO                               | 0,00  | 57.916,00               | 5.000,00                 | 35.691,97            | 35.691,97            | 34.986,97            | 0,00                                  | 34.986,97            | 705,00              | 0,00                                 | 60,41  |
| D.02.02.14.00.00          | DESLOCAÇÕES E ESTADAS EM TERRITÓRIO NACIONAL | 0,00  | 31.951,00               | 0,00                     | 20.317,92            | 20.317,92            | 20.317,92            | 0,00                                  | 20.317,92            | 0,00                | 0,00                                 | 63,59  |
| D.02.02.15.00.00          | ESTUDOS, PARECERES, PROJETOS E CONSULTADORIA | 0,00  | 41.950,00               | 0,00                     | 36.140,60            | 36.140,60            | 36.140,60            | 0,00                                  | 36.140,60            | 0,00                | 0,00                                 | 86,15  |
| D.02.02.16.00.00          | FORMAÇÃO                                     | 0,00  | 10.905,00               | 0,00                     | 5.181,19             | 5.181,19             | 5.181,19             | 0,00                                  | 5.181,19             | 0,00                | 0,00                                 | 47,95  |
| D.02.02.17.00.00          | SEMINÁRIOS, EXPOSIÇÕES E SIMILARES           | 0,00  | 17.500,00               | 0,00                     | 8.596,49             | 8.596,49             | 8.596,49             | 0,00                                  | 8.596,49             | 0,00                | 0,00                                 | 49,12  |
| D.02.02.18.00.00          | PUBLICIDADE E SEGURANÇA                      | 25.808,09                                     | 337.541,00              | 0,00                     | 336.607,44           | 336.607,44           | 336.607,44           | 25.808,09                             | 310.799,35           | 0,00                | 0,00                                 | 99,72  |
| D.02.02.19.00.00          | VIGILÂNCIA E SEGURANÇA                       | 0,00  | 21.186,00               | 0,00                     | 17.003,81            | 17.003,81            | 17.003,81            | 0,00                                  | 17.003,81            | 0,00                | 0,00                                 | 80,26  |
| D.02.02.20.00.00          | ASSISTÊNCIA TÉCNICA                          | 0,00  | 169.957,00              | 0,00                     | 132.412,95           | 132.412,95           | 132.412,95           | 0,00                                  | 132.412,95           | 0,00                | 0,00                                 | 77,91  |
| D.02.02.21.00.00          | OUTROS TRABALHOS ESPECIALIZADOS              | 0,00  | 50,00                   | 0,00                     | 0,00                 | 0,00                 | 0,00                 | 0,00                                  | 0,00                 | 0,00                | 0,00                                 | 0,00   |
| D.02.02.22.00.00          | UTILIZAÇÃO DE INFRAESTRUTURAS DE TRANSPORTES | 0,00  | 0,00                    | 0,00                     | 0,00                 | 0,00                 | 0,00                 | 0,00                                  | 0,00                 | 0,00                | 0,00                                 | 0,00   |
| D.02.02.23.00.00          | OUTROS SERVIÇOS                              | 2.024,19                                      | 28.180,00               | 0,00                     | 17.183,53            | 17.183,53            | 17.183,53            | 2.024,19                              | 15.159,34            | 0,00                | 0,00                                 | 58,89  |
| D.04.06.00.00.00          | SEGURANÇA SOCIAL                             | 0,00  | 93.000,00               | 0,00                     | 19.845,06            | 19.845,06            | 19.845,06            | 0,00                                  | 19.845,06            | 0,00                | 0,00                                 | 21,34  |
| D.04.08.02.00.00          | OUTRAS                                       | 0,00  | 50.000,00               | 0,00                     | 36.276,26            | 36.276,26            | 36.276,26            | 0,00                                  | 36.276,26            | 0,00                | 0,00                                 | 72,55  |
| D.06.02.01.00.00          | IMPOSTOS E TAXAS                             | 0,00  | 5.000,00                | 0,00                     | 25,00                | 25,00                | 25,00                | 0,00                                  | 25,00                | 0,00                | 0,00                                 | 0,50   |
| D.06.02.03.00.00          | OUTRAS                                       | 0,00  | 1.100,00                | 0,00                     | 245,37               | 245,37               | 245,37               | 0,00                                  | 245,37               | 0,00                | 0,00                                 | 22,31  |
| <b>Despesa de capital</b> |  |   |                         |                          |                      |                      |                      |                                       |                      |                     |                                      |  |
| D.07.01.07.00.00          | EQUIPAMENTO DE INFORMÁTICA                   | 0,00  | 27.000,00               | 0,00                     | 3.263,30             | 3.263,30             | 3.173,49             | 0,00                                  | 3.173,49             | 89,81               | 0,00                                 | 11,75  |
| D.07.01.08.00.00          | SOFTWARE INFORMÁTICO                         | 8.450,10                                      | 34.500,00               | 0,00                     | 13.880,10            | 13.880,10            | 13.880,10            | 8.450,10                              | 5.430,00             | 0,00                | 0,00                                 | 40,23  |
| D.07.01.09.00.00          | EQUIPAMENTO ADMINISTRATIVO                   | 0,00  | 16.051,00               | 0,00                     | 8.707,78             | 8.707,78             | 8.707,78             | 0,00                                  | 8.707,78             | 0,00                | 0,00                                 | 54,25  |
| D.07.01.10.00.00          | EQUIPAMENTO BÁSICO                           | 9.304,54                                      | 148.640,00              | 0,00                     | 80.277,57            | 80.277,57            | 80.277,57            | 9.304,54                              | 70.973,03            | 0,00                | 0,00                                 | 54,01  |
| D.07.01.11.00.00          | FERRAMENTAS E UTENSÍLIOS                     | 7.558,29                                      | 77.897,00               | 0,00                     | 46.473,86            | 46.473,86            | 46.473,86            | 7.558,29                              | 38.915,57            | 0,00                | 0,00                                 | 59,66  |
| D.08.01.02.00.00          | TC-SOSN-PRIVADAS                             | 0,00  | 100.000,00              | 0,00                     | 22.083,54            | 22.083,54            | 22.083,54            | 0,00                                  | 22.083,54            | 0,00                | 0,00                                 | 22,08  |
| D.08.05.02.00.00          | MUNICÍPIOS                                   | 0,00  | 247.399,00              | 0,00                     | 247.398,83           | 247.398,83           | 247.398,83           | 0,00                                  | 247.398,83           | 0,00                | 0,00                                 | 100,00   |
| D.08.05.02.00.00          | FREGUESIAS                                   | 75.000,00                                     | 2.212.500,00            | 0,00                     | 754.372,84           | 754.372,84           | 754.372,84           | 75.000,00                             | 679.372,84           | 0,00                | 0,00                                 | 34,00  |
| D.08.07.01.00.00          | OUTRAS                                       | 437.249,60                                    | 3.195.101,00            | 0,00                     | 1.849.939,97         | 1.849.939,97         | 1.849.939,97         | 437.249,60                            | 1.412.690,37         | 0,00                | 0,00                                 | 57,90  |
| <b>Total</b>              |  | <b>576.541,31</b>                             | <b>19.850.866,00</b>    | <b>60.000,00</b>         | <b>16.118.921,74</b> | <b>16.118.921,74</b> | <b>16.118.126,93</b> | <b>576.541,31</b>                     | <b>15.539.526,62</b> | <b>794,81</b>       | <b>2.059,00</b>                      | <b>81,19</b>                                   |

Responsável: *Carla Almeida*



### Demonstração de execução orçamental da receita

Unidade Monetária: EUR

| Rubrica                   | Descrição                           | Previsões corrigidas (1) | Receitas por cobrar de períodos anteriores (2) | Receitas liquidadas (3) | Liquidações anuladas (4) | Receitas cobradas brutas (5) | Reembolsos e Restituições |             | Receitas cobradas líquidas |                      |                        | Receitas por cobrar no final do período (11) | Grau de execução orçamental (12) = (10) / (1) x 100 |
|---------------------------|-------------------------------------|--------------------------|--|-------------------------|--------------------------|------------------------------|---------------------------|-------------|----------------------------|----------------------|------------------------|--|---|
|                           |                                     |                          |  |                         |                          |                              | Emitidos (6)              | Pagos (7)   | Períodos anteriores (8)    | Período corrente (9) | Total (10) = (5) - (7) |  |   |
| <b>Receita corrente</b>   |                                     |                          |  |                         |                          |                              |                           |             |                            |                      |                        |  |   |
| R.99.99.98.01.00          | ORÇAMENTO FUNCIONAMENTO - CORRENTES | 12.881.901,00            | 0,00   | 12.587.906,55           | 0,00                     | 12.587.906,55                | 0,00                      | 0,00        | 0,00                       | 12.587.906,55        | 0,00                   | 0,00   | 97,72   |
| R.99.99.99.01.00          | ORÇAMENTO INVESTIMENTO - CORRENTES  | 909.877,00               | 0,00   | 503.912,40              | 0,00                     | 503.912,40                   | 0,00                      | 0,00        | 0,00                       | 503.912,40           | 0,00                   | 0,00   | 55,38   |
| <b>Receita de capital</b> |                                     |                          |  |                         |                          |                              |                           |             |                            |                      |                        |  |   |
| R.99.99.98.02.00          | ORÇAMENTO FUNCIONAMENTO - CAPITAL   | 14.363,00                | 0,00   | 7.370,19                | 0,00                     | 7.370,19                     | 0,00                      | 0,00        | 0,00                       | 7.370,19             | 0,00                   | 0,00   | 51,31   |
| R.99.99.99.02.00          | ORÇAMENTO INVESTIMENTO - CAPITAL    | 6.044.725,00             | 0,00   | 3.016.878,79            | 0,00                     | 3.016.878,79                 | 0,00                      | 0,00        | 0,00                       | 3.016.878,79         | 0,00                   | 0,00   | 49,91   |
| <b>Total</b>              |                                     | <b>19.850.866,00</b>     | <b>0,00</b>                                    | <b>16.116.067,93</b>    | <b>0,00</b>              | <b>16.116.067,93</b>         | <b>0,00</b>               | <b>0,00</b> | <b>0,00</b>                | <b>16.116.067,93</b> | <b>0,00</b>            | <b>0,00</b>                                  | <b>81,19</b>  |

Responsável: Carole Huan Tenes Ccs - 3

## Demonstração de fluxos de caixa

Unidade Monetária: EUR

| Rubricas  | Notas | Períodos       |                |
|---|-------|----------------|----------------|
|   |       | 2022           | 2021           |
| <b>Fluxos de caixa das atividades operacionais</b>    |       |                |                |
| Recebimentos de clientes                              |       | 0,00           | 0,00           |
| Recebimentos de contribuintes                         |       | 0,00           | 0,00           |
| Recebimentos transferências e subsídios correntes     |       | 13.091.818,95  | 12.277.821,92  |
| Recebimentos de utentes                               |       | 0,00           | 0,00           |
| Pagamentos a fornecedores                             |       | -1.275.878,02  | -926.831,64    |
| Pagamentos ao pessoal                                 |       | -11.759.549,24 | -11.212.947,64 |
| Pagamentos a contribuintes / utentes                  |       | 0,00           | 0,00           |
| Pagamentos de transferências e subsídios              |       | -56.121,32     | -133.064,14    |
| Pagamentos de prestações sociais                      |       | 0,00           | 0,00           |
| Caixa gerada pelas Operações                          |       | 270,37         | 4.978,50       |
| Pagamento / recebimento do Imp. sobre rendimento      |       | 0,00           | 0,00           |
| Outros recebimentos/pagamentos                        |       | -145,08        | -3.380,97      |
| Fluxos de caixa das atividades operacionais (a)       |       | 125,29         | 1.597,53       |
| <b>Fluxos de caixa das atividades de investimento</b> |       |                |                |
| <b>Pagamentos respeitante a:</b>                      |       |                |                |
| Ativos fixos tangíveis                                |       | -138.632,70    | -110.028,64    |
| Ativos intangíveis                                    |       | -13.880,10     | -6.426,75      |
| Propriedades de Investimento                          |       | 0,00           | 0,00           |
| Investimentos financeiros                             |       | 0,00           | 0,00           |
| Outros ativos   |       | -2.871.736,18  | -1.779.272,51  |
| <b>Recebimentos proveniente de:</b>                   |       |                |                |
| Ativos fixos tangíveis                                |       | 0,00           | 0,00           |
| Ativos intangíveis                                    |       | 0,00           | 0,00           |
| Propriedades de Investimento                          |       | 0,00           | 0,00           |
| Investimentos financeiros                             |       | 0,00           | 0,00           |
| Outros ativos   |       | 0,00           | 0,00           |
| Subsídios ao investimento                             |       | 0,00           | 0,00           |
| Transferências de capital                             |       | 3.024.248,98   | 1.895.727,90   |
| Juros e rendimentos similares                         |       | 0,00           | 0,00           |
| Dividendos  |       | 0,00           | 0,00           |
| Fluxos de caixa das atividades de investimento (b)    |       | 0,00           | 0,00           |

### Demonstração de fluxos de caixa

Unidade Monetária: EUR

| Rubricas  | Notas | Períodos   |            |
|---|-------|------------|------------|
|   |       | 2022       | 2021       |
| <b>Fluxos de caixa das atividades de financiamento</b>    |       |            |            |
| <b>Recebimentos proveniente de:</b>                       |       |            |            |
| Financiamentos obtidos                                    |       | 0,00       | 0,00       |
| Realizações de cap. e de out. instrumentos de cap.        |       | 0,00       | 0,00       |
| Cobertura de prejuízos                                    |       | 0,00       | 0,00       |
| Doações   |       | 0,00       | 0,00       |
| Outras operações de financiamento                         |       | 0,00       | 0,00       |
| <b>Pagamento respeitantes a:</b>                          |       |            |            |
| Financiamentos obtidos                                    |       | 0,00       | 0,00       |
| Juros e gastos similares                                  |       | 0,00       | 0,00       |
| Dividendos  |       | 0,00       | 0,00       |
| Reduções de cap. e de outros instrumentos de cap.         |       | 0,00       | 0,00       |
| Outras operações de financiamento                         |       | 0,00       | 0,00       |
| Fluxos de caixa das atividades de financiamento(c)        |       | 0,00       | 0,00       |
| <b>Variação de caixa e seus equivalentes (a+b+c)</b>      |       | 125,29     | 1.597,53   |
| <b>Efeito das diferenças de câmbio</b>                    |       | 0,00       | 0,00       |
| <b>Caixa e seus equivalentes de cx. no início do per.</b> |       | 153.473,72 | 151.876,19 |
| <b>Caixa e seus equivalentes de caixa no fim do per.</b>  |       | 153.599,01 | 153.473,72 |
| <b>CONCILIAÇÃO ENTRE CX E SEUS EQUIV E SALDO GERÊNCIA</b> |       |            |            |
| <b>Caixa e seus equivalentes de cx. no início do per.</b> |       | 153.473,72 | 151.876,19 |
| -Equivalentes a caixa no início do período                |       | 0,00       | 0,00       |
| + Parte do SG que não constitui equiv. de caixa           |       | 0,00       | 0,00       |
| -Variações cambiais de caixa no início do período         |       | 0,00       | 0,00       |
| = Saldo da gerência anterior (SGA)                        |       | 153.473,72 | 151.876,19 |
| SGA De execução orçamental                                |       | 0,00       | 0,00       |
| SGA De operações de tesouraria                            |       | 153.473,72 | 151.876,19 |
| <b>Caixa e seus equivalentes de caixa no fim do per.</b>  |       | 153.599,01 | 153.473,72 |
| -Equivalentes a caixa no fim do período                   |       | 0,00       | 0,00       |
| + Parte do SG que não constitui equiv. de caixa           |       | 0,00       | 0,00       |
| -Variações cambiais de caixa no fim do período            |       | 0,00       | 0,00       |
| = Saldo da gerência seguinte (SGS)                        |       | 153.599,01 | 153.473,72 |
| SGS De execução orçamental                                |       | 0,00       | 0,00       |
| SGS De operações de tesouraria                            |       | 153.599,01 | 153.473,72 |

O Responsável:

Carole T. Fernandes

## 2 - Alterações orçamentais da despesa

Unidade Monetária: EUR

| Rubricas  | Tipo | Despesa                |                         |                    |                     | Observações         |                           |
|---|------|------------------------|-------------------------|--------------------|---------------------|---------------------|---------------------------|
|   |      | Alterações Orçamentais |                         | Créditos especiais | Dotações Corrigidas |                     |                           |
|   |      | Dotações Iniciais      | Inscrições/<br>Reforços |                    |                     |                     | Diminuições/<br>Anulações |
| [1]   | [2]  | [3]                    | [4]                     | [5]                | [6]                 | [7]=[3]+[4]-[5]+[6] | [8]                       |
| D1 - Despesas com o pessoal                         |      | 11.491.324,00          | 1.796.780,00            | 1.292.370,00       | 0,00                | 11.995.734,00       |                           |
| D1.1 - Remunerações Certas e Permanentes            |      | 8.907.324,00           | 0,00                    | 0,00               | 0,00                | 8.907.324,00        |                           |
| D1.1 - Remunerações Certas e Permanentes            | M    | 0,00                   | 1.082.921,00            | 714.040,00         | 0,00                | 368.881,00          |                           |
| D1.1 - Remunerações Certas e Permanentes            | P    | 0,00                   | 180.750,00              | 194.980,00         | 0,00                | 14.230,00-          |                           |
| D1.2 - Abonos Variáveis ou Eventuais                |      | 375.500,00             | 0,00                    | 0,00               | 0,00                | 375.500,00          |                           |
| D1.2 - Abonos Variáveis ou Eventuais                | M    | 0,00                   | 71.143,00               | 13.700,00          | 0,00                | 57.443,00           |                           |
| D1.2 - Abonos Variáveis ou Eventuais                | P    | 0,00                   | 13.030,00               | 14.800,00          | 0,00                | 1.770,00-           |                           |
| D1.3 - Segurança social                             |      | 2.208.500,00           | 0,00                    | 0,00               | 0,00                | 2.208.500,00        |                           |
| D1.3 - Segurança social                             | M    | 0,00                   | 377.686,00              | 299.600,00         | 0,00                | 78.086,00           |                           |
| D1.3 - Segurança social                             | P    | 0,00                   | 71.250,00               | 55.250,00          | 0,00                | 16.000,00           |                           |
| D10 - Despesa com passivos financeiros              |      | 0,00                   | 0,00                    | 0,00               | 0,00                | 0,00                |                           |
| D2 - Aquisição de bens e serviços                   |      | 1.385.286,00           | 0,00                    | 0,00               | 0,00                | 1.385.286,00        |                           |
| D2 - Aquisição de bens e serviços                   | M    | 0,00                   | 126.867,00              | 12.500,00          | 0,00                | 114.367,00          |                           |
| D2 - Aquisição de bens e serviços                   | P    | 0,00                   | 416.339,00              | 269.048,00         | 0,00                | 147.291,00          |                           |
| D3 - Juros e outros encargos                        |      | 0,00                   | 0,00                    | 0,00               | 0,00                | 0,00                |                           |
| D4 - Transferências e subsídios correntes           |      | 150.000,00             | 9.000,00                | 16.000,00          | 0,00                | 143.000,00          |                           |
| D4.1 - Transferências correntes                     |      | 150.000,00             | 9.000,00                | 16.000,00          | 0,00                | 143.000,00          |                           |
| D4.1.1 - Administrações Públicas                    |      | 109.000,00             | 0,00                    | 16.000,00          | 0,00                | 93.000,00           |                           |
| D4.1.1.1 - Administração Central - Estado Português |      | 0,00                   | 0,00                    | 0,00               | 0,00                | 0,00                |                           |
| D4.1.1.2 - Administração Central - Outras entidades |      | 0,00                   | 0,00                    | 0,00               | 0,00                | 0,00                |                           |
| D4.1.1.3 - Segurança Social                         |      | 109.000,00             | 0,00                    | 0,00               | 0,00                | 109.000,00          |                           |
| D4.1.1.3 - Segurança Social                         |      | 0,00                   | 0,00                    | 16.000,00          | 0,00                | 16.000,00-          |                           |
| D4.1.1.4 - Administração Regional                   | P    | 0,00                   | 0,00                    | 0,00               | 0,00                | 0,00                |                           |
| D4.1.1.5 - Administração Local                      |      | 0,00                   | 0,00                    | 0,00               | 0,00                | 0,00                |                           |

## 2 - Alterações orçamentais da despesa

| Rubricas  | Tipo | Despesa           |                         |                           |                    |                     | Observações  |  |
|---|------|-------------------|-------------------------|---------------------------|--------------------|---------------------|--------------|--|
|   |      | Dotações Iniciais | Alterações Orçamentais  |                           |                    | Dotações Corrigidas |              |  |
|   |      |                   | Inscrições/<br>Reforços | Diminuições/<br>Anulações | Créditos especiais |                     |              |  |
| [1]   | [2]  | [3]               | [4]                     | [5]                       | [6]                | [7]=[3]+[4]-[5]+[6] | [8]          |  |
| D4.1.2 - Entidades do setor não lucrativo           |      | 0,00              | 0,00                    | 0,00                      | 0,00               | 0,00                | 0,00         |  |
| D4.1.3 - Famílias                                   |      | 41.000,00         | 0,00                    | 0,00                      | 0,00               | 0,00                | 41.000,00    |  |
| D4.1.3 - Famílias                                   | P    | 0,00              | 9.000,00                | 0,00                      | 0,00               | 0,00                | 9.000,00     |  |
| D4.1.4 - Outras                                     |      | 0,00              | 0,00                    | 0,00                      | 0,00               | 0,00                | 0,00         |  |
| D4.2 - Subsídios correntes                          |      | 0,00              | 0,00                    | 0,00                      | 0,00               | 0,00                | 0,00         |  |
| D5 - Outras despesas correntes                      |      | 6.100,00          | 0,00                    | 0,00                      | 0,00               | 0,00                | 6.100,00     |  |
| D6 - Aquisição de bens de capital                   |      | 441.992,00        | 0,00                    | 0,00                      | 0,00               | 0,00                | 441.992,00   |  |
| D6 - Aquisição de bens de capital                   | M    | 0,00              | 16.901,00               | 24.514,00                 | 0,00               | 0,00                | 7.613,00-    |  |
| D6 - Aquisição de bens de capital                   | P    | 0,00              | 14.340,00               | 144.631,00                | 0,00               | 0,00                | 130.291,00-  |  |
| D7 - Transferência e subsídios de capital           |      | 2.665.000,00      | 3.207.399,00            | 117.399,00                | 0,00               | 0,00                | 5.755.000,00 |  |
| D7.1 - Transferências de capital                    |      | 2.665.000,00      | 3.207.399,00            | 117.399,00                | 0,00               | 0,00                | 5.755.000,00 |  |
| D7.1.1 - Administrações Públicas                    |      | 1.140.000,00      | 1.357.399,00            | 37.500,00                 | 0,00               | 0,00                | 2.459.899,00 |  |
| D7.1.1.1 - Administração Central - Estado Português |      | 0,00              | 0,00                    | 0,00                      | 0,00               | 0,00                | 0,00         |  |
| D7.1.1.2 - Administração Central - Outras entidades |      | 0,00              | 0,00                    | 0,00                      | 0,00               | 0,00                | 0,00         |  |
| D7.1.1.3 - Segurança Social                         |      | 0,00              | 0,00                    | 0,00                      | 0,00               | 0,00                | 0,00         |  |
| D7.1.1.4 - Administração Regional                   |      | 0,00              | 0,00                    | 0,00                      | 0,00               | 0,00                | 0,00         |  |
| D7.1.1.5 - Administração Local                      |      | 1.140.000,00      | 0,00                    | 0,00                      | 0,00               | 0,00                | 1.140.000,00 |  |
| D7.1.1.5 - Administração Local                      | M    | 0,00              | 1.250.000,00            | 0,00                      | 0,00               | 0,00                | 1.250.000,00 |  |
| D7.1.1.5 - Administração Local                      | P    | 0,00              | 107.399,00              | 37.500,00                 | 0,00               | 0,00                | 69.899,00    |  |
| D7.1.2 - Entidades do setor não lucrativo           |      | 1.525.000,00      | 0,00                    | 0,00                      | 0,00               | 0,00                | 1.525.000,00 |  |
| D7.1.2 - Entidades do setor não lucrativo           | M    | 0,00              | 1.750.000,00            | 0,00                      | 0,00               | 0,00                | 1.750.000,00 |  |
| D7.1.2 - Entidades do setor não lucrativo           | P    | 0,00              | 0,00                    | 79.899,00                 | 0,00               | 0,00                | 79.899,00-   |  |
| D7.1.3 - Famílias                                   |      | 0,00              | 0,00                    | 0,00                      | 0,00               | 0,00                | 0,00         |  |
| D7.1.4 - Outras                                     |      | 0,00              | 0,00                    | 0,00                      | 0,00               | 0,00                | 0,00         |  |

## 2 - Alterações orçamentais da despesa

| Rubricas                            | Tipo | Despesa                |                         |                           |                    | Observações                 |     |
|-------------------------------------|------|------------------------|-------------------------|---------------------------|--------------------|-----------------------------|-----|
|                                     |      | Alterações Orçamentais |                         |                           |                    |                             |     |
|                                     |      | Dotações Iniciais      | Inscrições/<br>Reforços | Diminuições/<br>Anulações | Créditos especiais |                             |     |
| [1]                                 | [2]  | [3]                    | [4]                     | [5]                       | [6]                | [7] = [3] + [4] - [5] + [6] | [8] |
| D7.1.4 - Outras                     | M    | 0,00                   | 100.000,00              | 0,00                      | 0,00               | 100.000,00                  |     |
| D8 - Outras despesas de capital     |      | 0,00                   | 0,00                    | 0,00                      | 0,00               | 0,00                        |     |
| D9 - Despesa com ativos financeiros |      | 0,00                   | 0,00                    | 0,00                      | 0,00               | 0,00                        |     |
| <b>Total</b>                        |      | <b>16.139.702,00</b>   | <b>5.587.626,00</b>     | <b>1.876.462,00</b>       | <b>0,00</b>        | <b>19.850.866,00</b>        |     |

O Responsável: Grook Alves Teixeira

## 1 - Alterações orçamentais da receita

| Rubricas  | Tipo | Receita            |                         |                           |                    |                     | Previsões Corrigidas | Observações |
|---|------|--------------------|-------------------------|---------------------------|--------------------|---------------------|----------------------|-------------|
|   |      | Previsões Iniciais | Alterações Orçamentais  |                           |                    | [7]=[3]+[4]-[5]+[6] |                      |             |
|   |      |                    | Inscrições/<br>Reforços | Diminuições/<br>Anulações | Créditos especiais |                     |                      |             |
| [1]   | [2]  | [3]                | [4]                     | [5]                       | [6]                | [8]                 |                      |             |
| R1 - Receita fiscal                                       |      | 0,00               | 0,00                    | 0,00                      | 0,00               | 0,00                |                      |             |
| R1.1 - Impostos diretos                                   |      | 0,00               | 0,00                    | 0,00                      | 0,00               | 0,00                |                      |             |
| R1.2 - Impostos indiretos                                 |      | 0,00               | 0,00                    | 0,00                      | 0,00               | 0,00                |                      |             |
| R2 - Contribuições para a segurança social, CGA e ADSE    |      | 0,00               | 0,00                    | 0,00                      | 0,00               | 0,00                |                      |             |
| R3 - Taxas, multas e outras penalidades                   |      | 0,00               | 0,00                    | 0,00                      | 0,00               | 0,00                |                      |             |
| R4 - Rendimentos de propriedade                           |      | 0,00               | 0,00                    | 0,00                      | 0,00               | 0,00                |                      |             |
| R5 - Transferências e subsídios correntes                 |      | 13.032.710,00      | 1.490.894,00            | 731.826,00                | 0,00               | 13.791.778,00       |                      |             |
| R5.1 - Transferências Públicas                            |      | 13.032.710,00      | 1.490.894,00            | 731.826,00                | 0,00               | 13.791.778,00       |                      |             |
| R5.1.1 - Administrações Públicas                          |      | 13.032.710,00      | 1.490.894,00            | 731.826,00                | 0,00               | 13.791.778,00       |                      |             |
| R5.1.1.1 - Administração Central - Estado Português       | M    | 13.032.710,00      | 0,00                    | 0,00                      | 0,00               | 13.032.710,00       |                      |             |
| R5.1.1.1.1 - Administração Central - Estado Português     |      | 0,00               | 1.379.884,00            | 725.150,00                | 0,00               | 654.734,00          |                      |             |
| R5.1.1.1.1.1 - Administração Central - Estado Português   | P    | 0,00               | 111.010,00              | 6.676,00                  | 0,00               | 104.334,00          |                      |             |
| R5.1.1.1.1.1.1 - Administração Central - Outras entidades |      | 0,00               | 0,00                    | 0,00                      | 0,00               | 0,00                |                      |             |
| R5.1.1.1.1.1.1.1 - Segurança Social                       |      | 0,00               | 0,00                    | 0,00                      | 0,00               | 0,00                |                      |             |
| R5.1.1.1.1.1.1.1.1 - Administração Regional               |      | 0,00               | 0,00                    | 0,00                      | 0,00               | 0,00                |                      |             |
| R5.1.1.1.1.1.1.1.1.1 - Administração Local                |      | 0,00               | 0,00                    | 0,00                      | 0,00               | 0,00                |                      |             |
| R5.1.2 - Exterior - U E                                   |      | 0,00               | 0,00                    | 0,00                      | 0,00               | 0,00                |                      |             |
| R5.1.3 - Outras   |      | 0,00               | 0,00                    | 0,00                      | 0,00               | 0,00                |                      |             |
| R5.2 - Subsídios correntes                                |      | 0,00               | 0,00                    | 0,00                      | 0,00               | 0,00                |                      |             |
| R6 - Venda de bens e serviços                             |      | 0,00               | 0,00                    | 0,00                      | 0,00               | 0,00                |                      |             |
| R7 - Outras receitas correntes                            |      | 0,00               | 0,00                    | 0,00                      | 0,00               | 0,00                |                      |             |
| R8 - Venda de bens de investimento                        |      | 0,00               | 0,00                    | 0,00                      | 0,00               | 0,00                |                      |             |
| R9 - Transferências e subsídios de capital                |      | 3.106.992,00       | 3.095.963,00            | 143.867,00                | 0,00               | 6.059.088,00        |                      |             |
| R9.1 - Transferências de capital                          |      | 3.106.992,00       | 3.095.963,00            | 143.867,00                | 0,00               | 6.059.088,00        |                      |             |

## 1 - Alterações orçamentais da receita

Unidade Monetária: EUR

| Rubricas   | Tipo | Receita                |                         |                      |                      | Previsões Corrigidas | Observações |                           |                     |
|--|------|------------------------|-------------------------|----------------------|----------------------|----------------------|-------------|---------------------------|---------------------|
|  |      | Alterações Orçamentais |                         | Créditos especiais   | Previsões Corrigidas |                      |             |                           |                     |
|  |      | Previsões Iniciais     | Inscrições/<br>Reforços |                      |                      |                      |             | Diminuições/<br>Anulações | [7]=[3]+[4]-[5]+[6] |
| [1]  | [2]  | [3]                    | [4]                     | [5]                  | [6]                  | [8]                  |             |                           |                     |
| R9.1.1 - Administrações Públicas                         |      |                        |                         | 3.106.992,00         | 3.095.963,00         | 143.867,00           | 0,00        | 6.059.088,00              |                     |
| R9.1.1.1 - Administração Central - Estado Português      |      |                        |                         | 3.106.992,00         | 0,00                 | 0,00                 | 0,00        | 3.106.992,00              |                     |
| R9.1.1.1.1 - Administração Central - Estado Português    | M    |                        |                         | 0,00                 | 3.089.287,00         | 32.857,00            | 0,00        | 3.056.430,00              |                     |
| R9.1.1.1.1.1 - Administração Central - Estado Português  | P    |                        |                         | 0,00                 | 6.676,00             | 111.010,00           | 0,00        | 104.334,00-               |                     |
| R9.1.1.1.2 - Administração Central - Outras entidades    |      |                        |                         | 0,00                 | 0,00                 | 0,00                 | 0,00        | 0,00                      |                     |
| R9.1.1.1.3 - Segurança Social                            |      |                        |                         | 0,00                 | 0,00                 | 0,00                 | 0,00        | 0,00                      |                     |
| R9.1.1.1.4 - Administração Regional                      |      |                        |                         | 0,00                 | 0,00                 | 0,00                 | 0,00        | 0,00                      |                     |
| R9.1.1.1.5 - Administração Local                         |      |                        |                         | 0,00                 | 0,00                 | 0,00                 | 0,00        | 0,00                      |                     |
| R9.1.2 - Exterior - U E                                  |      |                        |                         | 0,00                 | 0,00                 | 0,00                 | 0,00        | 0,00                      |                     |
| R9.1.3 - Outras  |      |                        |                         | 0,00                 | 0,00                 | 0,00                 | 0,00        | 0,00                      |                     |
| R10 - Outras receitas de capital                         |      |                        |                         | 0,00                 | 0,00                 | 0,00                 | 0,00        | 0,00                      |                     |
| R11 - Reposição não abatidas aos pagamentos              |      |                        |                         | 0,00                 | 0,00                 | 0,00                 | 0,00        | 0,00                      |                     |
| R12 - Receita com ativos financeiros                     |      |                        |                         | 0,00                 | 0,00                 | 0,00                 | 0,00        | 0,00                      |                     |
| R13 - Receita com passivos financeiros                   |      |                        |                         | 0,00                 | 0,00                 | 0,00                 | 0,00        | 0,00                      |                     |
| R14 - Saldo da gerência anterior - operações orçamentais |      |                        |                         | 0,00                 | 0,00                 | 0,00                 | 0,00        | 0,00                      |                     |
| <b>Total</b>   |      |                        |                         | <b>16.139.702,00</b> | <b>4.586.857,00</b>  | <b>875.693,00</b>    | <b>0,00</b> | <b>19.850.866,00</b>      |                     |

Responsável: Guilherme Flores



Mapa do orçamento Inicial Despesa  
2022

| Prog. | Med. | Act\Proj | Classi. Económica | Descrição da Classificação Económica | Dotação Inicial  |            |
|-------|------|----------|-------------------|--------------------------------------|--|------------|
|       | A11  | A12      | 999               | D.01.01.01.00.00                     | TITULARES DE ÓRGÃOS DE SOBERANIA E MEMBROS DE ÓRGÃ OS AUTARQU                | 70.000,00  |
| *     | A11  | A12      | 999               | D.01.01.01.00.00                     |  | 70.000,00  |
|       | A11  | A12      | 999               | D.01.01.03.00.00                     | PESSOAL DOS QUADROS-REGIME DE FUNÇÃO PUBLICA                                 | 885.550,00 |
| *     | A11  | A12      | 999               | D.01.01.03.00.00                     |  | 885.550,00 |
|       | A11  | A12      | 999               | D.01.01.06.00.00                     | PESSOAL CONTRATADO A TERMO   | 2.000,00   |
| *     | A11  | A12      | 999               | D.01.01.06.00.00                     |  | 2.000,00   |
|       | A11  | A12      | 999               | D.01.01.07.00.00                     | PESSOAL EM REGIME DE TAREFA OU AVENCA  | 36.952,00  |
| *     | A11  | A12      | 999               | D.01.01.07.00.00                     |  | 36.952,00  |
|       | A11  | A12      | 999               | D.01.01.08.00.00                     | PESSOAL AGUARDANDO APOSENTAÇÃO   | 2.000,00   |
| *     | A11  | A12      | 999               | D.01.01.08.00.00                     |  | 2.000,00   |
|       | A11  | A12      | 999               | D.01.01.09.00.00                     | PESSOAL EM QUALQUER OUTRA SITUAÇÃO   | 202.000,00 |
| *     | A11  | A12      | 999               | D.01.01.09.00.00                     |  | 202.000,00 |
|       | A11  | A12      | 999               | D.01.01.10.00.00                     | GRATIFICAÇÕES  | 15.000,00  |
| *     | A11  | A12      | 999               | D.01.01.10.00.00                     |  | 15.000,00  |
|       | A11  | A12      | 999               | D.01.01.11.00.00                     | REPRESENTAÇÃO  | 70.000,00  |
| *     | A11  | A12      | 999               | D.01.01.11.00.00                     |  | 70.000,00  |
|       | A11  | A12      | 999               | D.01.01.13.00.00                     | SUBSIDIO DE REFEIÇÃO   | 76.000,00  |
| *     | A11  | A12      | 999               | D.01.01.13.00.00                     |  | 76.000,00  |
|       | A11  | A12      | 999               | D.01.01.14.00.00                     | SUBSIDIO DE FERIAS E DE NATAL  | 300.000,00 |
| *     | A11  | A12      | 999               | D.01.01.14.00.00                     |  | 300.000,00 |
|       | A11  | A12      | 999               | D.01.01.15.00.00                     | REMUNERAÇÕES POR DOENÇA E MATERNIDADE/PATERNIDADE                            | 39.288,00  |
| *     | A11  | A12      | 999               | D.01.01.15.00.00                     |  | 39.288,00  |
|       | A11  | A12      | 999               | D.01.02.02.00.00                     | HORAS EXTRAORDINÁRIAS  | 3.000,00   |
| *     | A11  | A12      | 999               | D.01.02.02.00.00                     |  | 3.000,00   |
|       | A11  | A12      | 999               | D.01.02.04.A0.00                     | Ajudas de custo no estrangeiro   | 500,00     |
| *     | A11  | A12      | 999               | D.01.02.04.A0.00                     |  | 500,00     |
|       | A11  | A12      | 999               | D.01.02.04.B0.00                     | Ajudas de custo nacionais  | 3.000,00   |
| *     | A11  | A12      | 999               | D.01.02.04.B0.00                     |  | 3.000,00   |
|       | A11  | A12      | 999               | D.01.02.12.00.00                     | Despesas com o pessoal-Abonos variaveis ou eventuais-Indemnizações por cessa | 0,00       |
| *     | A11  | A12      | 999               | D.01.02.12.00.00                     |  | 0,00       |
|       | A11  | A12      | 999               | D.01.02.14.A0.00                     | Remuneração complementar   | 22.000,00  |
| *     | A11  | A12      | 999               | D.01.02.14.A0.00                     |  | 22.000,00  |
|       | A11  | A12      | 999               | D.01.03.03.A0.00                     | Subsídio familiar a crianças e jovens  | 3.100,00   |
| *     | A11  | A12      | 999               | D.01.03.03.A0.00                     |  | 3.100,00   |
|       | A11  | A12      | 999               | D.01.03.03.B0.00                     | Complemento açoriano ao abono de família a criança s e jovens                | 200,00     |
| *     | A11  | A12      | 999               | D.01.03.03.B0.00                     |  | 200,00     |
|       | A11  | A12      | 999               | D.01.03.04.00.00                     | OUTRAS PRESTAÇÕES FAMILIARES   | 500,00     |
| *     | A11  | A12      | 999               | D.01.03.04.00.00                     |  | 500,00     |
|       | A11  | A12      | 999               | D.01.03.05.A0.00                     | Contribuições para a Caixa Geral de Aposentações, I.P.                       | 289.700,00 |
| *     | A11  | A12      | 999               | D.01.03.05.A0.00                     |  | 289.700,00 |
|       | A11  | A12      | 999               | D.01.03.05.B0.00                     | Contribuições para a segurança social  | 144.000,00 |
| *     | A11  | A12      | 999               | D.01.03.05.B0.00                     |  | 144.000,00 |

Mapa do orçamento Inicial Despesa  
2022

| Prog. | Med. | Act\Proj | Classif. Económica | Descrição da Classificação Económica         | Dotação Inicial                    |            |
|-------|------|----------|--------------------|--|------------------------------------|------------|
| A11   | A12  | 999      | D.01.03.06.00.00   | ACIDENTES EM SERVIÇO E DOENÇAS PROFISSIONAIS | 25.000,00                          |            |
| *     | A11  | A12      | 999                | D.01.03.06.00.00                             |                                    | 25.000,00  |
|       | A11  | A12      | 999                | D.01.03.08.00.00                             | OUTRAS PENSÕES                     | 48.700,00  |
| *     | A11  | A12      | 999                | D.01.03.08.00.00                             |                                    | 48.700,00  |
|       | A11  | A12      | 999                | D.01.03.10.P0.00                             | Parentalidade                      | 1.000,00   |
| *     | A11  | A12      | 999                | D.01.03.10.P0.00                             |                                    | 1.000,00   |
|       | A11  | A12      | 999                | D.02.01.02.00.00                             | COMBUSTÍVEIS E LUBRIFICANTES       | 100,00     |
| *     | A11  | A12      | 999                | D.02.01.02.00.00                             |                                    | 100,00     |
|       | A11  | A12      | 999                | D.02.01.04.00.00                             | LIMPEZA E HIGIENE                  | 2.500,00   |
| *     | A11  | A12      | 999                | D.02.01.04.00.00                             |                                    | 2.500,00   |
|       | A11  | A12      | 999                | D.02.01.07.00.00                             | VESTUÁRIO E ARTIGOS PESSOAIS       | 6.500,00   |
| *     | A11  | A12      | 999                | D.02.01.07.00.00                             |                                    | 6.500,00   |
|       | A11  | A12      | 999                | D.02.01.08.00.00                             | MATERIAL DE ESCRITÓRIO             | 25.000,00  |
| *     | A11  | A12      | 999                | D.02.01.08.00.00                             |                                    | 25.000,00  |
|       | A11  | A12      | 999                | D.02.01.09.00.00                             | PRODUTOS QUÍMICOS E FARMACÊUTICOS  | 4.500,00   |
| *     | A11  | A12      | 999                | D.02.01.09.00.00                             |                                    | 4.500,00   |
|       | A11  | A12      | 999                | D.02.01.11.00.00                             | MATERIAL DE CONSUMO CLINICO        | 4.000,00   |
| *     | A11  | A12      | 999                | D.02.01.11.00.00                             |                                    | 4.000,00   |
|       | A11  | A12      | 999                | D.02.01.13.00.00                             | MATERIAL DE CONSUMO HOTELEIRO      | 300,00     |
| *     | A11  | A12      | 999                | D.02.01.13.00.00                             |                                    | 300,00     |
|       | A11  | A12      | 999                | D.02.01.14.00.00                             | OUTRO MATERIAL-PECAS               | 100,00     |
| *     | A11  | A12      | 999                | D.02.01.14.00.00                             |                                    | 100,00     |
|       | A11  | A12      | 999                | D.02.01.15.00.00                             | PRÊMIOS, CONDECORAÇÕES E OFERTAS   | 2.500,00   |
| *     | A11  | A12      | 999                | D.02.01.15.00.00                             |                                    | 2.500,00   |
|       | A11  | A12      | 999                | D.02.01.17.00.00                             | FERRAMENTAS E UTENSÍLIOS           | 200,00     |
| *     | A11  | A12      | 999                | D.02.01.17.00.00                             |                                    | 200,00     |
|       | A11  | A12      | 999                | D.02.01.18.00.00                             | LIVROS E DOCUMENTAÇÃO TÉCNICA      | 300,00     |
| *     | A11  | A12      | 999                | D.02.01.18.00.00                             |                                    | 300,00     |
|       | A11  | A12      | 999                | D.02.01.19.00.00                             | ARTIGOS HONORÍFICOS E DE DECORAÇÃO | 500,00     |
| *     | A11  | A12      | 999                | D.02.01.19.00.00                             |                                    | 500,00     |
|       | A11  | A12      | 999                | D.02.01.21.00.00                             | OUTROS BENS                        | 10.000,00  |
| *     | A11  | A12      | 999                | D.02.01.21.00.00                             |                                    | 10.000,00  |
|       | A11  | A12      | 999                | D.02.02.01.00.00                             | ENCARGOS DAS INSTALAÇÕES           | 169.950,00 |
| *     | A11  | A12      | 999                | D.02.02.01.00.00                             |                                    | 169.950,00 |
|       | A11  | A12      | 999                | D.02.02.02.00.00                             | LIMPEZA E HIGIENE                  | 90.000,00  |
| *     | A11  | A12      | 999                | D.02.02.02.00.00                             |                                    | 90.000,00  |
|       | A11  | A12      | 999                | D.02.02.03.00.00                             | CONSERVAÇÃO DE BENS                | 5.000,00   |
| *     | A11  | A12      | 999                | D.02.02.03.00.00                             |                                    | 5.000,00   |
|       | A11  | A12      | 999                | D.02.02.08.00.00                             | LOCAÇÃO DE OUTROS BENS             | 5.000,00   |
| *     | A11  | A12      | 999                | D.02.02.08.00.00                             |                                    | 5.000,00   |
|       | A11  | A12      | 999                | D.02.02.09.A0.00                             | Comunicações - Acesso à internet   | 60.000,00  |
| *     | A11  | A12      | 999                | D.02.02.09.A0.00                             |                                    | 60.000,00  |

Mapa do orçamento Inicial Despesa  
2022

| Prog. | Med.       | Act\Proj   | Classi. Económica | Descrição da Classificação Económica           | Dotação Inicial                                     |                  |
|-------|------------|------------|-------------------|--|---|------------------|
| A11   | A12        | 999        | D.02.02.09.B0.00  | Comunicações - Fixas de dados                  | 80.000,00   |                  |
| *     | A11        | A12        | 999               | D.02.02.09.B0.00                               | 80.000,00   |                  |
|       | <b>A11</b> | <b>A12</b> | <b>999</b>        | <b>D.02.02.09.C0.00</b>                        | <b>Comunicações - Fixas de voz</b>                  | <b>23.000,00</b> |
| *     | A11        | A12        | 999               | D.02.02.09.C0.00                               | 23.000,00   |                  |
| A11   | A12        | 999        | D.02.02.09.D0.00  | Comunicações - Móveis                          | 22.000,00   |                  |
| *     | A11        | A12        | 999               | D.02.02.09.D0.00                               | 22.000,00   |                  |
|       | <b>A11</b> | <b>A12</b> | <b>999</b>        | <b>D.02.02.09.E0.00</b>                        | <b>Comunicações - Outros serviços conexos</b>       | <b>100,00</b>    |
| *     | A11        | A12        | 999               | D.02.02.09.E0.00                               | 100,00  |                  |
| A11   | A12        | 999        | D.02.02.09.00.00  | Comunicações - Outros serviços de comunicações | 35.000,00   |                  |
| *     | A11        | A12        | 999               | D.02.02.09.00.00                               | 35.000,00   |                  |
|       | <b>A11</b> | <b>A12</b> | <b>999</b>        | <b>D.02.02.10.00.00</b>                        | <b>TRANSPORTES</b>                                  | <b>3.000,00</b>  |
| *     | A11        | A12        | 999               | D.02.02.10.00.00                               | 3.000,00  |                  |
| A11   | A12        | 999        | D.02.02.11.00.00  | REPRESENTAÇÃO DOS SERVIÇOS                     | 3.500,00  |                  |
| *     | A11        | A12        | 999               | D.02.02.11.00.00                               | 3.500,00  |                  |
|       | <b>A11</b> | <b>A12</b> | <b>999</b>        | <b>D.02.02.12.00.00</b>                        | <b>SEGUROS</b>                                      | <b>1.500,00</b>  |
| *     | A11        | A12        | 999               | D.02.02.12.00.00                               | 1.500,00  |                  |
| A11   | A12        | 999        | D.02.02.13.A0.00  | Deslocações e estadas no estrangeiro           | 500,00  |                  |
| *     | A11        | A12        | 999               | D.02.02.13.A0.00                               | 500,00  |                  |
|       | <b>A11</b> | <b>A12</b> | <b>999</b>        | <b>D.02.02.13.B0.00</b>                        | <b>Deslocações e estadas em território nacional</b> | <b>30.000,00</b> |
| *     | A11        | A12        | 999               | D.02.02.13.B0.00                               | 30.000,00   |                  |
| A11   | A12        | 999        | D.02.02.14.00.00  | ESTUDOS, PARECERES, PROJETOS E CONSULTADORIA   | 300,00  |                  |
| *     | A11        | A12        | 999               | D.02.02.14.00.00                               | 300,00  |                  |
|       | <b>A11</b> | <b>A12</b> | <b>999</b>        | <b>D.02.02.15.00.00</b>                        | <b>FORMAÇÃO</b>                                     | <b>500,00</b>    |
| *     | A11        | A12        | 999               | D.02.02.15.00.00                               | 500,00  |                  |
| A11   | A12        | 999        | D.02.02.16.00.00  | SEMINÁRIOS, EXPOSIÇÕES E SIMILARES             | 300,00  |                  |
| *     | A11        | A12        | 999               | D.02.02.16.00.00                               | 300,00  |                  |
|       | <b>A11</b> | <b>A12</b> | <b>999</b>        | <b>D.02.02.17.00.00</b>                        | <b>PUBLICIDADE</b>                                  | <b>1.500,00</b>  |
| *     | A11        | A12        | 999               | D.02.02.17.00.00                               | 1.500,00  |                  |
| A11   | A12        | 999        | D.02.02.18.00.00  | VIGILÂNCIA E SEGURANÇA                         | 265.000,00  |                  |
| *     | A11        | A12        | 999               | D.02.02.18.00.00                               | 265.000,00  |                  |
|       | <b>A11</b> | <b>A12</b> | <b>999</b>        | <b>D.02.02.19.00.00</b>                        | <b>ASSISTÊNCIA TÉCNICA</b>                          | <b>12.000,00</b> |
| *     | A11        | A12        | 999               | D.02.02.19.00.00                               | 12.000,00   |                  |
| A11   | A12        | 999        | D.02.02.20.00.00  | OUTROS TRABALHOS ESPECIALIZADOS                | 2.500,00  |                  |
| *     | A11        | A12        | 999               | D.02.02.20.00.00                               | 2.500,00  |                  |
|       | <b>A11</b> | <b>A12</b> | <b>999</b>        | <b>D.02.02.21.00.00</b>                        | <b>UTILIZAÇÃO DE INFRAESTRUTURAS DE TRANSPORTES</b> | <b>50,00</b>     |
| *     | A11        | A12        | 999               | D.02.02.21.00.00                               | 50,00   |                  |
| A11   | A12        | 999        | D.02.02.25.00.00  | OUTROS SERVIÇOS                                | 10.000,00   |                  |
| *     | A11        | A12        | 999               | D.02.02.25.00.00                               | 10.000,00   |                  |
|       | <b>A11</b> | <b>A12</b> | <b>999</b>        | <b>D.06.02.03.00.00</b>                        | <b>Outras</b>                                       | <b>1.100,00</b>  |
| *     | A11        | A12        | 999               | D.06.02.03.00.00                               | 1.100,00  |                  |
| A11   | A12        | 999        | D.07.01.07.00.00  | EQUIPAMENTO DE INFORMÁTICA                     | 3.000,00  |                  |
| *     | A11        | A12        | 999               | D.07.01.07.00.00                               | 3.000,00  |                  |

Mapa do orçamento Inicial Despesa  
2022

| Prog.   | Med.                     | Act\Proj | Classif. Económica | Descrição da Classificação Económica | Dotação Inicial |
|---------|--------------------------|----------|--------------------|--------------------------------------|-----------------|
| A11     | A12                      | 999      | D.07.01.09.00.00   | EQUIPAMENTO ADMINISTRATIVO           | 6.500,00        |
| * A11   | A12                      | 999      | D.07.01.09.00.00   |                                      | 6.500,00        |
| ** A11  | A12                      |          |                    |                                      | 3.127.290,00    |
| *** A11 |                          |          |                    |                                      | 3.127.290,00    |
| *****   | F. Finan. 310            |          |                    |                                      | 3.127.290,00    |
| *****   | Área funci 045           |          |                    |                                      | 3.127.290,00    |
| *****   | Orgânica Legal 830010100 |          |                    |                                      | 3.127.290,00    |

Mapa do orçamento Inicial Despesa  
2022

| Prog. | Med.                     | Act\Proj | Classi. Económica | Descrição da Classificação Económica | Dotação Inicial   |            |
|-------|--------------------------|----------|-------------------|--------------------------------------|---|------------|
|       | A11                      | A12      | 999               | D.01.01.03.00.00                     | PESSOAL DOS QUADROS-REGIME DE FUNÇÃO PUBLICA                  | 350.000,00 |
| *     | A11                      | A12      | 999               | D.01.01.03.00.00                     |   | 350.000,00 |
|       | A11                      | A12      | 999               | D.01.01.08.00.00                     | PESSOAL AGUARDANDO APOSENTAÇÃO                                | 100,00     |
| *     | A11                      | A12      | 999               | D.01.01.08.00.00                     |   | 100,00     |
|       | A11                      | A12      | 999               | D.01.01.10.00.00                     | GRATIFICAÇÕES   | 2.500,00   |
| *     | A11                      | A12      | 999               | D.01.01.10.00.00                     |   | 2.500,00   |
|       | A11                      | A12      | 999               | D.01.01.13.00.00                     | SUBSIDIO DE REFEIÇÃO  | 41.400,00  |
| *     | A11                      | A12      | 999               | D.01.01.13.00.00                     |   | 41.400,00  |
|       | A11                      | A12      | 999               | D.01.01.14.00.00                     | SUBSIDIO DE FERIAS E DE NATAL                                 | 67.500,00  |
| *     | A11                      | A12      | 999               | D.01.01.14.00.00                     |   | 67.500,00  |
|       | A11                      | A12      | 999               | D.01.01.15.00.00                     | REMUNERAÇÕES POR DOENÇA E MATERNIDADE/PATERNIDADE             | 34.500,00  |
| *     | A11                      | A12      | 999               | D.01.01.15.00.00                     |   | 34.500,00  |
|       | A11                      | A12      | 999               | D.01.02.02.00.00                     | HORAS EXTRAORDINÁRIAS   | 9.000,00   |
| *     | A11                      | A12      | 999               | D.01.02.02.00.00                     |   | 9.000,00   |
|       | A11                      | A12      | 999               | D.01.02.04.B0.00                     | Ajudas de custo nacionais                                     | 400,00     |
| *     | A11                      | A12      | 999               | D.01.02.04.B0.00                     |   | 400,00     |
|       | A11                      | A12      | 999               | D.01.02.14.A0.00                     | Remuneração complementar                                      | 37.790,00  |
| *     | A11                      | A12      | 999               | D.01.02.14.A0.00                     |   | 37.790,00  |
|       | A11                      | A12      | 999               | D.01.03.03.A0.00                     | Subsídio familiar a crianças e jovens                         | 7.700,00   |
| *     | A11                      | A12      | 999               | D.01.03.03.A0.00                     |   | 7.700,00   |
|       | A11                      | A12      | 999               | D.01.03.03.B0.00                     | Complemento açoriano ao abono de família a criança s e jovens | 1.100,00   |
| *     | A11                      | A12      | 999               | D.01.03.03.B0.00                     |   | 1.100,00   |
|       | A11                      | A12      | 999               | D.01.03.04.00.00                     | OUTRAS PRESTAÇÕES FAMILIARES                                  | 200,00     |
| *     | A11                      | A12      | 999               | D.01.03.04.00.00                     |   | 200,00     |
|       | A11                      | A12      | 999               | D.01.03.05.A0.00                     | Contribuições para a Caixa Geral de Aposentações, I.P.        | 101.500,00 |
| *     | A11                      | A12      | 999               | D.01.03.05.A0.00                     |   | 101.500,00 |
|       | A11                      | A12      | 999               | D.01.03.05.B0.00                     | Contribuições para a segurança social                         | 25.900,00  |
| *     | A11                      | A12      | 999               | D.01.03.05.B0.00                     |   | 25.900,00  |
|       | A11                      | A12      | 999               | D.01.03.06.00.00                     | ACIDENTES EM SERVIÇO E DOENÇAS PROFISSIONAIS                  | 500,00     |
| *     | A11                      | A12      | 999               | D.01.03.06.00.00                     |   | 500,00     |
|       | A11                      | A12      | 999               | D.01.03.10.P0.00                     | Parentalidade   | 4.500,00   |
| *     | A11                      | A12      | 999               | D.01.03.10.P0.00                     |   | 4.500,00   |
| **    | A11                      | A12      |                   |                                      |   | 684.590,00 |
| ***   | A11                      |          |                   |                                      |   | 684.590,00 |
| ***** | F. Finan. 310            |          |                   |                                      |   | 684.590,00 |
| ***** | Área funci 045           |          |                   |                                      |   | 684.590,00 |
| ***** | Orgânica Legal 830010200 |          |                   |                                      |   | 684.590,00 |

Mapa do orçamento Inicial Despesa  
2022

| Prog. | Med.       | Act\Proj   | Classi. Económica | Descrição da Classificação Económica | Dotação Inicial   |                   |
|-------|------------|------------|-------------------|--------------------------------------|---|-------------------|
|       | A11        | A12        | 999               | D.01.01.03.00.00                     | PESSOAL DOS QUADROS-REGIME DE FUNÇÃO PUBLICA                  | 1.289.590,00      |
| *     | A11        | A12        | 999               | D.01.01.03.00.00                     |   | 1.289.590,00      |
|       | <b>A11</b> | <b>A12</b> | <b>999</b>        | <b>D.01.01.07.00.00</b>              | <b>PESSOAL EM REGIME DE TAREFA OU AVENCA</b>                  | <b>15.500,00</b>  |
| *     | A11        | A12        | 999               | D.01.01.07.00.00                     |   | 15.500,00         |
|       | A11        | A12        | 999               | D.01.01.08.00.00                     | PESSOAL AGUARDANDO APOSENTAÇÃO                                | 5.200,00          |
| *     | A11        | A12        | 999               | D.01.01.08.00.00                     |   | 5.200,00          |
|       | <b>A11</b> | <b>A12</b> | <b>999</b>        | <b>D.01.01.10.00.00</b>              | <b>GRATIFICAÇÕES</b>  | <b>16.720,00</b>  |
| *     | A11        | A12        | 999               | D.01.01.10.00.00                     |   | 16.720,00         |
|       | A11        | A12        | 999               | D.01.01.11.00.00                     | REPRESENTAÇÃO   | 10.200,00         |
| *     | A11        | A12        | 999               | D.01.01.11.00.00                     |   | 10.200,00         |
|       | <b>A11</b> | <b>A12</b> | <b>999</b>        | <b>D.01.01.13.00.00</b>              | <b>SUBSIDIO DE REFEIÇÃO</b>                                   | <b>128.500,00</b> |
| *     | A11        | A12        | 999               | D.01.01.13.00.00                     |   | 128.500,00        |
|       | A11        | A12        | 999               | D.01.01.14.00.00                     | SUBSIDIO DE FERIAS E DE NATAL                                 | 257.500,00        |
| *     | A11        | A12        | 999               | D.01.01.14.00.00                     |   | 257.500,00        |
|       | <b>A11</b> | <b>A12</b> | <b>999</b>        | <b>D.01.01.15.00.00</b>              | <b>REMUNERAÇÕES POR DOENÇA E MATERNIDADE/PATERNIDADE</b>      | <b>125.000,00</b> |
| *     | A11        | A12        | 999               | D.01.01.15.00.00                     |   | 125.000,00        |
|       | A11        | A12        | 999               | D.01.02.04.B0.00                     | Ajudas de custo nacionais                                     | 1.000,00          |
| *     | A11        | A12        | 999               | D.01.02.04.B0.00                     |   | 1.000,00          |
|       | <b>A11</b> | <b>A12</b> | <b>999</b>        | <b>D.01.02.05.00.00</b>              | <b>ABONO P/ FALHAS</b>  | <b>1.400,00</b>   |
| *     | A11        | A12        | 999               | D.01.02.05.00.00                     |   | 1.400,00          |
|       | A11        | A12        | 999               | D.01.02.14.A0.00                     | Remuneração complementar                                      | 83.100,00         |
| *     | A11        | A12        | 999               | D.01.02.14.A0.00                     |   | 83.100,00         |
|       | <b>A11</b> | <b>A12</b> | <b>999</b>        | <b>D.01.03.03.A0.00</b>              | <b>Subsídio familiar a crianças e jovens</b>                  | <b>10.200,00</b>  |
| *     | A11        | A12        | 999               | D.01.03.03.A0.00                     |   | 10.200,00         |
|       | A11        | A12        | 999               | D.01.03.03.B0.00                     | Complemento açoriano ao abono de família a criança s e jovens | 1.100,00          |
| *     | A11        | A12        | 999               | D.01.03.03.B0.00                     |   | 1.100,00          |
|       | <b>A11</b> | <b>A12</b> | <b>999</b>        | <b>D.01.03.04.00.00</b>              | <b>OUTRAS PRESTAÇÕES FAMILIARES</b>                           | <b>3.100,00</b>   |
| *     | A11        | A12        | 999               | D.01.03.04.00.00                     |   | 3.100,00          |
|       | A11        | A12        | 999               | D.01.03.05.A0.00                     | Contribuições para a Caixa Geral de Aposentações, I.P.        | 238.500,00        |
| *     | A11        | A12        | 999               | D.01.03.05.A0.00                     |   | 238.500,00        |
|       | <b>A11</b> | <b>A12</b> | <b>999</b>        | <b>D.01.03.05.B0.00</b>              | <b>Contribuições para a segurança social</b>                  | <b>100.000,00</b> |
| *     | A11        | A12        | 999               | D.01.03.05.B0.00                     |   | 100.000,00        |
|       | A11        | A12        | 999               | D.01.03.06.00.00                     | ACIDENTES EM SERVIÇO E DOENÇAS PROFISSIONAIS                  | 3.500,00          |
| *     | A11        | A12        | 999               | D.01.03.06.00.00                     |   | 3.500,00          |
|       | <b>A11</b> | <b>A12</b> | <b>999</b>        | <b>D.01.03.08.00.00</b>              | <b>OUTRAS PENSÕES</b>   | <b>6.200,00</b>   |
| *     | A11        | A12        | 999               | D.01.03.08.00.00                     |   | 6.200,00          |
|       | A11        | A12        | 999               | D.01.03.10.P0.00                     | Parentalidade   | 3.000,00          |
| *     | A11        | A12        | 999               | D.01.03.10.P0.00                     |   | 3.000,00          |
|       | <b>A11</b> | <b>A12</b> | <b>999</b>        | <b>D.02.01.04.00.00</b>              | <b>LIMPEZA E HIGIENE</b>                                      | <b>2.000,00</b>   |
| *     | A11        | A12        | 999               | D.02.01.04.00.00                     |   | 2.000,00          |
|       | A11        | A12        | 999               | D.02.01.07.00.00                     | VESTUÁRIO E ARTIGOS PESSOAIS                                  | 300,00            |
| *     | A11        | A12        | 999               | D.02.01.07.00.00                     |   | 300,00            |

Mapa do orçamento Inicial Despesa  
2022

| Prog. | Med.                     | Act\Proj | Classi. Económica | Descrição da Classificação Económica | Dotação Inicial                              |                  |
|-------|--------------------------|----------|-------------------|--------------------------------------|--|------------------|
|       | A11                      | A12      | 999               | D.02.01.08.00.00                     | <b>MATERIAL DE ESCRITÓRIO</b>                | <b>5.500,00</b>  |
| *     | A11                      | A12      | 999               | D.02.01.08.00.00                     |  | 5.500,00         |
|       | A11                      | A12      | 999               | D.02.01.11.00.00                     | MATERIAL DE CONSUMO CLINICO                  | 200,00           |
| *     | A11                      | A12      | 999               | D.02.01.11.00.00                     |  | 200,00           |
|       | A11                      | A12      | 999               | D.02.01.14.00.00                     | <b>OUTRO MATERIAL-PECAS</b>                  | <b>1.200,00</b>  |
| *     | A11                      | A12      | 999               | D.02.01.14.00.00                     |  | 1.200,00         |
|       | A11                      | A12      | 999               | D.02.01.15.00.00                     | PRÊMIOS, CONDECORAÇÕES E OFERTAS             | 0,00             |
| *     | A11                      | A12      | 999               | D.02.01.15.00.00                     |  | 0,00             |
|       | A11                      | A12      | 999               | D.02.01.19.00.00                     | <b>ARTIGOS HONORÍFICOS E DE DECORAÇÃO</b>    | <b>200,00</b>    |
| *     | A11                      | A12      | 999               | D.02.01.19.00.00                     |  | 200,00           |
|       | A11                      | A12      | 999               | D.02.01.21.00.00                     | OUTROS BENS                                  | 200,00           |
| *     | A11                      | A12      | 999               | D.02.01.21.00.00                     |  | 200,00           |
|       | A11                      | A12      | 999               | D.02.02.01.00.00                     | <b>ENCARGOS DAS INSTALAÇÕES</b>              | <b>19.000,00</b> |
| *     | A11                      | A12      | 999               | D.02.02.01.00.00                     |  | 19.000,00        |
|       | A11                      | A12      | 999               | D.02.02.03.00.00                     | CONSERVAÇÃO DE BENS                          | 100,00           |
| *     | A11                      | A12      | 999               | D.02.02.03.00.00                     |  | 100,00           |
|       | A11                      | A12      | 999               | D.02.02.08.00.00                     | <b>LOCAÇÃO DE OUTROS BENS</b>                | <b>1.100,00</b>  |
| *     | A11                      | A12      | 999               | D.02.02.08.00.00                     |  | 1.100,00         |
|       | A11                      | A12      | 999               | D.02.02.09.B0.00                     | Comunicações - Fixas de dados                | 3.100,00         |
| *     | A11                      | A12      | 999               | D.02.02.09.B0.00                     |  | 3.100,00         |
|       | A11                      | A12      | 999               | D.02.02.09.C0.00                     | <b>Comunicações - Fixas de voz</b>           | <b>2.100,00</b>  |
| *     | A11                      | A12      | 999               | D.02.02.09.C0.00                     |  | 2.100,00         |
|       | A11                      | A12      | 999               | D.02.02.09.D0.00                     | Comunicações - Móveis                        | 2.000,00         |
| *     | A11                      | A12      | 999               | D.02.02.09.D0.00                     |  | 2.000,00         |
|       | A11                      | A12      | 999               | D.02.02.10.00.00                     | <b>TRANSPORTES</b>                           | <b>200,00</b>    |
| *     | A11                      | A12      | 999               | D.02.02.10.00.00                     |  | 200,00           |
|       | A11                      | A12      | 999               | D.02.02.13.B0.00                     | Deslocações e estadas em território nacional | 3.400,00         |
| *     | A11                      | A12      | 999               | D.02.02.13.B0.00                     |  | 3.400,00         |
|       | A11                      | A12      | 999               | D.02.02.18.00.00                     | <b>VIGILÂNCIA E SEGURANÇA</b>                | <b>1.000,00</b>  |
| *     | A11                      | A12      | 999               | D.02.02.18.00.00                     |  | 1.000,00         |
|       | A11                      | A12      | 999               | D.07.01.10.00.00                     | EQUIPAMENTO BÁSICO                           | 0,00             |
| *     | A11                      | A12      | 999               | D.07.01.10.00.00                     |  | 0,00             |
| **    | A11                      | A12      |                   |                                      |  | 2.340.910,00     |
| ***   | A11                      |          |                   |                                      |  | 2.340.910,00     |
| ***** | F. Finan. 310            |          |                   |                                      |  | 2.340.910,00     |
| ***** | Área funci 045           |          |                   |                                      |  | 2.340.910,00     |
| ***** | Orgânica Legal 830010300 |          |                   |                                      |  | 2.340.910,00     |

Mapa do orçamento Inicial Despesa  
2022

| Prog. | Med.                     | Act\Proj | Classi. Económica | Descrição da Classificação Económica | Dotação Inicial   |            |
|-------|--------------------------|----------|-------------------|--------------------------------------|---|------------|
|       | A11                      | A12      | 999               | D.01.01.03.00.00                     | PESSOAL DOS QUADROS-REGIME DE FUNÇÃO PUBLICA                  | 292.800,00 |
| *     | A11                      | A12      | 999               | D.01.01.03.00.00                     |   | 292.800,00 |
|       | A11                      | A12      | 999               | D.01.01.08.00.00                     | PESSOAL AGUARDANDO APOSENTAÇÃO                                | 2.100,00   |
| *     | A11                      | A12      | 999               | D.01.01.08.00.00                     |   | 2.100,00   |
|       | A11                      | A12      | 999               | D.01.01.10.00.00                     | GRATIFICAÇÕES   | 4.800,00   |
| *     | A11                      | A12      | 999               | D.01.01.10.00.00                     |   | 4.800,00   |
|       | A11                      | A12      | 999               | D.01.01.13.00.00                     | SUBSIDIO DE REFEIÇÃO  | 32.500,00  |
| *     | A11                      | A12      | 999               | D.01.01.13.00.00                     |   | 32.500,00  |
|       | A11                      | A12      | 999               | D.01.01.14.00.00                     | SUBSIDIO DE FERIAS E DE NATAL                                 | 54.500,00  |
| *     | A11                      | A12      | 999               | D.01.01.14.00.00                     |   | 54.500,00  |
|       | A11                      | A12      | 999               | D.01.01.15.00.00                     | REMUNERAÇÕES POR DOENÇA E MATERNIDADE/PATERNIDADE             | 28.300,00  |
| *     | A11                      | A12      | 999               | D.01.01.15.00.00                     |   | 28.300,00  |
|       | A11                      | A12      | 999               | D.01.02.04.B0.00                     | Ajudas de custo nacionais                                     | 1.000,00   |
| *     | A11                      | A12      | 999               | D.01.02.04.B0.00                     |   | 1.000,00   |
|       | A11                      | A12      | 999               | D.01.02.05.00.00                     | ABONO P/ FALHAS   | 0,00       |
| *     | A11                      | A12      | 999               | D.01.02.05.00.00                     |   | 0,00       |
|       | A11                      | A12      | 999               | D.01.02.14.A0.00                     | Remuneração complementar                                      | 24.100,00  |
| *     | A11                      | A12      | 999               | D.01.02.14.A0.00                     |   | 24.100,00  |
|       | A11                      | A12      | 999               | D.01.03.03.A0.00                     | Subsídio familiar a crianças e jovens                         | 1.000,00   |
| *     | A11                      | A12      | 999               | D.01.03.03.A0.00                     |   | 1.000,00   |
|       | A11                      | A12      | 999               | D.01.03.03.B0.00                     | Complemento açoriano ao abono de família a criança s e jovens | 200,00     |
| *     | A11                      | A12      | 999               | D.01.03.03.B0.00                     |   | 200,00     |
|       | A11                      | A12      | 999               | D.01.03.05.A0.00                     | Contribuições para a Caixa Geral de Aposentações, I.P.        | 55.000,00  |
| *     | A11                      | A12      | 999               | D.01.03.05.A0.00                     |   | 55.000,00  |
|       | A11                      | A12      | 999               | D.01.03.05.B0.00                     | Contribuições para a segurança social                         | 45.000,00  |
| *     | A11                      | A12      | 999               | D.01.03.05.B0.00                     |   | 45.000,00  |
|       | A11                      | A12      | 999               | D.01.03.06.00.00                     | ACIDENTES EM SERVIÇO E DOENÇAS PROFISSIONAIS                  | 400,00     |
| *     | A11                      | A12      | 999               | D.01.03.06.00.00                     |   | 400,00     |
|       | A11                      | A12      | 999               | D.01.03.08.00.00                     | OUTRAS PENSÕES  | 4.200,00   |
| *     | A11                      | A12      | 999               | D.01.03.08.00.00                     |   | 4.200,00   |
|       | A11                      | A12      | 999               | D.01.03.10.P0.00                     | Parentalidade   | 100,00     |
| *     | A11                      | A12      | 999               | D.01.03.10.P0.00                     |   | 100,00     |
| **    | A11                      | A12      |                   |                                      |   | 546.000,00 |
| ***   | A11                      |          |                   |                                      |   | 546.000,00 |
| ***** | F. Finan. 310            |          |                   |                                      |   | 546.000,00 |
| ***** | Área funci 045           |          |                   |                                      |   | 546.000,00 |
| ***** | Orgânica Legal 830010400 |          |                   |                                      |   | 546.000,00 |



Mapa do orçamento Inicial Despesa  
2022

| Prog. | Med. | Act\Proj | Classi. Económica | Descrição da Classificação Económica | Dotação Inicial   |            |
|-------|------|----------|-------------------|--------------------------------------|---|------------|
|       | A11  | A12      | 999               | D.01.01.03.00.00                     | PESSOAL DOS QUADROS-REGIME DE FUNÇÃO PUBLICA                  | 400.000,00 |
| *     | A11  | A12      | 999               | D.01.01.03.00.00                     |   | 400.000,00 |
|       | A11  | A12      | 999               | D.01.01.04.00.00                     | PESSOAL DOS QUADROS-REG DE CONTRATO INDIVIDUAL TRA BALHO      | 7.800,00   |
| *     | A11  | A12      | 999               | D.01.01.04.00.00                     |   | 7.800,00   |
|       | A11  | A12      | 999               | D.01.01.07.00.00                     | PESSOAL EM REGIME DE TAREFA OU AVENCA                         | 15.600,00  |
| *     | A11  | A12      | 999               | D.01.01.07.00.00                     |   | 15.600,00  |
|       | A11  | A12      | 999               | D.01.01.08.00.00                     | PESSOAL AGUARDANDO APOSENTAÇÃO                                | 1.000,00   |
| *     | A11  | A12      | 999               | D.01.01.08.00.00                     |   | 1.000,00   |
|       | A11  | A12      | 999               | D.01.01.10.00.00                     | GRATIFICAÇÕES   | 5.300,00   |
| *     | A11  | A12      | 999               | D.01.01.10.00.00                     |   | 5.300,00   |
|       | A11  | A12      | 999               | D.01.01.13.00.00                     | SUBSIDIO DE REFEIÇÃO  | 42.100,00  |
| *     | A11  | A12      | 999               | D.01.01.13.00.00                     |   | 42.100,00  |
|       | A11  | A12      | 999               | D.01.01.14.00.00                     | SUBSIDIO DE FERIAS E DE NATAL                                 | 78.700,00  |
| *     | A11  | A12      | 999               | D.01.01.14.00.00                     |   | 78.700,00  |
|       | A11  | A12      | 999               | D.01.01.15.00.00                     | REMUNERAÇÕES POR DOENÇA E MATERNIDADE/PATERNIDADE             | 50.600,00  |
| *     | A11  | A12      | 999               | D.01.01.15.00.00                     |   | 50.600,00  |
|       | A11  | A12      | 999               | D.01.02.04.B0.00                     | Ajudas de custo nacionais                                     | 1.000,00   |
| *     | A11  | A12      | 999               | D.01.02.04.B0.00                     |   | 1.000,00   |
|       | A11  | A12      | 999               | D.01.02.14.A0.00                     | Remuneração complementar                                      | 28.500,00  |
| *     | A11  | A12      | 999               | D.01.02.14.A0.00                     |   | 28.500,00  |
|       | A11  | A12      | 999               | D.01.03.03.A0.00                     | Subsídio familiar a crianças e jovens                         | 1.900,00   |
| *     | A11  | A12      | 999               | D.01.03.03.A0.00                     |   | 1.900,00   |
|       | A11  | A12      | 999               | D.01.03.03.B0.00                     | Complemento açoriano ao abono de família a criança s e jovens | 100,00     |
| *     | A11  | A12      | 999               | D.01.03.03.B0.00                     |   | 100,00     |
|       | A11  | A12      | 999               | D.01.03.05.A0.00                     | Contribuições para a Caixa Geral de Aposentações, I.P.        | 85.000,00  |
| *     | A11  | A12      | 999               | D.01.03.05.A0.00                     |   | 85.000,00  |
|       | A11  | A12      | 999               | D.01.03.05.B0.00                     | Contribuições para a segurança social                         | 40.000,00  |
| *     | A11  | A12      | 999               | D.01.03.05.B0.00                     |   | 40.000,00  |
|       | A11  | A12      | 999               | D.01.03.06.00.00                     | ACIDENTES EM SERVIÇO E DOENÇAS PROFISSIONAIS                  | 600,00     |
| *     | A11  | A12      | 999               | D.01.03.06.00.00                     |   | 600,00     |
|       | A11  | A12      | 999               | D.01.03.08.00.00                     | OUTRAS PENSÕES  | 3.600,00   |
| *     | A11  | A12      | 999               | D.01.03.08.00.00                     |   | 3.600,00   |
|       | A11  | A12      | 999               | D.01.03.10.P0.00                     | Parentalidade   | 1.000,00   |
| *     | A11  | A12      | 999               | D.01.03.10.P0.00                     |   | 1.000,00   |
|       | A11  | A12      | 999               | D.02.01.04.00.00                     | LIMPEZA E HIGIENE   | 50,00      |
| *     | A11  | A12      | 999               | D.02.01.04.00.00                     |   | 50,00      |
|       | A11  | A12      | 999               | D.02.01.06.00.00                     | ALIMENTACAO-GENEROS P/ CONFECCIONAR                           | 0,00       |
| *     | A11  | A12      | 999               | D.02.01.06.00.00                     |   | 0,00       |
|       | A11  | A12      | 999               | D.02.01.08.00.00                     | MATERIAL DE ESCRITÓRIO  | 750,00     |
| *     | A11  | A12      | 999               | D.02.01.08.00.00                     |   | 750,00     |
|       | A11  | A12      | 999               | D.02.01.11.00.00                     | MATERIAL DE CONSUMO CLINICO                                   | 300,00     |
| *     | A11  | A12      | 999               | D.02.01.11.00.00                     |   | 300,00     |

Mapa do orçamento Inicial Despesa  
2022

| Prog. | Med.                     | Act\Proj | Classi. Económica | Descrição da Classificação Económica | Dotação Inicial                              |            |
|-------|--------------------------|----------|-------------------|--------------------------------------|--|------------|
|       | A11                      | A12      | 999               | D.02.01.15.00.00                     | PRÉMIOS, CONDECORAÇÕES E OFERTAS             | 100,00     |
| *     | A11                      | A12      | 999               | D.02.01.15.00.00                     |  | 100,00     |
|       | A11                      | A12      | 999               | D.02.01.17.00.00                     | FERRAMENTAS E UTENSÍLIOS                     | 50,00      |
| *     | A11                      | A12      | 999               | D.02.01.17.00.00                     |  | 50,00      |
|       | A11                      | A12      | 999               | D.02.01.19.00.00                     | ARTIGOS HONORÍFICOS E DE DECORAÇÃO           | 300,00     |
| *     | A11                      | A12      | 999               | D.02.01.19.00.00                     |  | 300,00     |
|       | A11                      | A12      | 999               | D.02.01.21.00.00                     | OUTROS BENS                                  | 150,00     |
| *     | A11                      | A12      | 999               | D.02.01.21.00.00                     |  | 150,00     |
|       | A11                      | A12      | 999               | D.02.02.01.00.00                     | ENCARGOS DAS INSTALAÇÕES                     | 4.500,00   |
| *     | A11                      | A12      | 999               | D.02.02.01.00.00                     |  | 4.500,00   |
|       | A11                      | A12      | 999               | D.02.02.02.00.00                     | LIMPEZA E HIGIENE                            | 5.000,00   |
| *     | A11                      | A12      | 999               | D.02.02.02.00.00                     |  | 5.000,00   |
|       | A11                      | A12      | 999               | D.02.02.09.A0.00                     | Comunicações - Acesso à internet             | 400,00     |
| *     | A11                      | A12      | 999               | D.02.02.09.A0.00                     |  | 400,00     |
|       | A11                      | A12      | 999               | D.02.02.09.C0.00                     | Comunicações - Fixas de voz                  | 950,00     |
| *     | A11                      | A12      | 999               | D.02.02.09.C0.00                     |  | 950,00     |
|       | A11                      | A12      | 999               | D.02.02.09.D0.00                     | Comunicações - Móveis                        | 300,00     |
| *     | A11                      | A12      | 999               | D.02.02.09.D0.00                     |  | 300,00     |
|       | A11                      | A12      | 999               | D.02.02.10.00.00                     | TRANSPORTES                                  | 200,00     |
| *     | A11                      | A12      | 999               | D.02.02.10.00.00                     |  | 200,00     |
|       | A11                      | A12      | 999               | D.02.02.11.00.00                     | REPRESENTAÇÃO DOS SERVIÇOS                   | 300,00     |
| *     | A11                      | A12      | 999               | D.02.02.11.00.00                     |  | 300,00     |
|       | A11                      | A12      | 999               | D.02.02.13.B0.00                     | Deslocações e estadas em território nacional | 1.500,00   |
| *     | A11                      | A12      | 999               | D.02.02.13.B0.00                     |  | 1.500,00   |
|       | A11                      | A12      | 999               | D.02.02.19.00.00                     | ASSISTÊNCIA TÉCNICA                          | 0,00       |
| *     | A11                      | A12      | 999               | D.02.02.19.00.00                     |  | 0,00       |
|       | A11                      | A12      | 999               | D.02.02.20.00.00                     | OUTROS TRABALHOS ESPECIALIZADOS              | 0,00       |
| *     | A11                      | A12      | 999               | D.02.02.20.00.00                     |  | 0,00       |
| **    | A11                      | A12      |                   |                                      |  | 777.650,00 |
| ***   | A11                      |          |                   |                                      |  | 777.650,00 |
| ***** | F. Finan. 310            |          |                   |                                      |  | 777.650,00 |
| ***** | Área funci 045           |          |                   |                                      |  | 777.650,00 |
| ***** | Orgânica Legal 830010500 |          |                   |                                      |  | 777.650,00 |

Mapa do orçamento Inicial Despesa  
2022

| Prog. | Med. | Act\Proj | Classi. Económica | Descrição da Classificação Económica | Dotação Inicial  |            |
|-------|------|----------|-------------------|--------------------------------------|--|------------|
|       | A11  | A12      | 999               | D.01.01.03.00.00                     | PESSOAL DOS QUADROS-REGIME DE FUNÇÃO PUBLICA                                 | 779.000,00 |
| *     | A11  | A12      | 999               | D.01.01.03.00.00                     |  | 779.000,00 |
|       | A11  | A12      | 999               | D.01.01.07.00.00                     | PESSOAL EM REGIME DE TAREFA OU AVENCA  | 17.000,00  |
| *     | A11  | A12      | 999               | D.01.01.07.00.00                     |  | 17.000,00  |
|       | A11  | A12      | 999               | D.01.01.08.00.00                     | PESSOAL AGUARDANDO APOSENTAÇÃO   | 3.300,00   |
| *     | A11  | A12      | 999               | D.01.01.08.00.00                     |  | 3.300,00   |
|       | A11  | A12      | 999               | D.01.01.10.00.00                     | GRATIFICAÇÕES  | 7.200,00   |
| *     | A11  | A12      | 999               | D.01.01.10.00.00                     |  | 7.200,00   |
|       | A11  | A12      | 999               | D.01.01.11.00.00                     | REPRESENTAÇÃO  | 7.100,00   |
| *     | A11  | A12      | 999               | D.01.01.11.00.00                     |  | 7.100,00   |
|       | A11  | A12      | 999               | D.01.01.13.00.00                     | SUBSIDIO DE REFEIÇÃO   | 84.800,00  |
| *     | A11  | A12      | 999               | D.01.01.13.00.00                     |  | 84.800,00  |
|       | A11  | A12      | 999               | D.01.01.14.00.00                     | SUBSIDIO DE FERIAS E DE NATAL  | 154.100,00 |
| *     | A11  | A12      | 999               | D.01.01.14.00.00                     |  | 154.100,00 |
|       | A11  | A12      | 999               | D.01.01.15.00.00                     | REMUNERAÇÕES POR DOENÇA E MATERNIDADE/PATERNIDADE                            | 120.500,00 |
| *     | A11  | A12      | 999               | D.01.01.15.00.00                     |  | 120.500,00 |
|       | A11  | A12      | 999               | D.01.02.02.00.00                     | HORAS EXTRAORDINÁRIAS  | 4.400,00   |
| *     | A11  | A12      | 999               | D.01.02.02.00.00                     |  | 4.400,00   |
|       | A11  | A12      | 999               | D.01.02.04.B0.00                     | Ajudas de custo nacionais  | 800,00     |
| *     | A11  | A12      | 999               | D.01.02.04.B0.00                     |  | 800,00     |
|       | A11  | A12      | 999               | D.01.02.14.A0.00                     | Remuneração complementar   | 51.200,00  |
| *     | A11  | A12      | 999               | D.01.02.14.A0.00                     |  | 51.200,00  |
|       | A11  | A12      | 999               | D.01.03.03.A0.00                     | Subsídio familiar a crianças e jovens  | 4.700,00   |
| *     | A11  | A12      | 999               | D.01.03.03.A0.00                     |  | 4.700,00   |
|       | A11  | A12      | 999               | D.01.03.03.B0.00                     | Complemento açoriano ao abono de família a criança s e jovens                | 300,00     |
| *     | A11  | A12      | 999               | D.01.03.03.B0.00                     |  | 300,00     |
|       | A11  | A12      | 999               | D.01.03.03.00.00                     | Despesas com o pessoal-Segurança Social-Subsidio familiar a crianças e joven | 0,00       |
| *     | A11  | A12      | 999               | D.01.03.03.00.00                     |  | 0,00       |
|       | A11  | A12      | 999               | D.01.03.04.00.00                     | OUTRAS PRESTAÇÕES FAMILIARES   | 1.500,00   |
| *     | A11  | A12      | 999               | D.01.03.04.00.00                     |  | 1.500,00   |
|       | A11  | A12      | 999               | D.01.03.05.A0.00                     | Contribuições para a Caixa Geral de Aposentações, I.P.                       | 203.250,00 |
| *     | A11  | A12      | 999               | D.01.03.05.A0.00                     |  | 203.250,00 |
|       | A11  | A12      | 999               | D.01.03.05.B0.00                     | Contribuições para a segurança social  | 54.750,00  |
| *     | A11  | A12      | 999               | D.01.03.05.B0.00                     |  | 54.750,00  |
|       | A11  | A12      | 999               | D.01.03.06.00.00                     | ACIDENTES EM SERVIÇO E DOENÇAS PROFISSIONAIS                                 | 900,00     |
| *     | A11  | A12      | 999               | D.01.03.06.00.00                     |  | 900,00     |
|       | A11  | A12      | 999               | D.01.03.08.00.00                     | OUTRAS PENSÕES   | 12.000,00  |
| *     | A11  | A12      | 999               | D.01.03.08.00.00                     |  | 12.000,00  |
|       | A11  | A12      | 999               | D.01.03.10.P0.00                     | Parentalidade  | 2.500,00   |
| *     | A11  | A12      | 999               | D.01.03.10.P0.00                     |  | 2.500,00   |
|       | A11  | A12      | 999               | D.02.01.04.00.00                     | LIMPEZA E HIGIENE  | 1.800,00   |
| *     | A11  | A12      | 999               | D.02.01.04.00.00                     |  | 1.800,00   |

Mapa do orçamento Inicial Despesa  
2022

| Prog. | Med. | Act\Proj | Classi. Económica | Descrição da Classificação Económica | Dotação Inicial                              |           |
|-------|------|----------|-------------------|--------------------------------------|--|-----------|
|       | A11  | A12      | 999               | D.02.01.06.00.00                     | ALIMENTACAO-GENEROS P/ CONFECCIONAR          | 50,00     |
| *     | A11  | A12      | 999               | D.02.01.06.00.00                     |  | 50,00     |
|       | A11  | A12      | 999               | D.02.01.08.00.00                     | MATERIAL DE ESCRITÓRIO                       | 3.500,00  |
| *     | A11  | A12      | 999               | D.02.01.08.00.00                     |  | 3.500,00  |
|       | A11  | A12      | 999               | D.02.01.11.00.00                     | MATERIAL DE CONSUMO CLINICO                  | 300,00    |
| *     | A11  | A12      | 999               | D.02.01.11.00.00                     |  | 300,00    |
|       | A11  | A12      | 999               | D.02.01.14.00.00                     | OUTRO MATERIAL-PECAS                         | 300,00    |
| *     | A11  | A12      | 999               | D.02.01.14.00.00                     |  | 300,00    |
|       | A11  | A12      | 999               | D.02.01.15.00.00                     | PRÉMIOS, CONDECORAÇÕES E OFERTAS             | 200,00    |
| *     | A11  | A12      | 999               | D.02.01.15.00.00                     |  | 200,00    |
|       | A11  | A12      | 999               | D.02.01.17.00.00                     | FERRAMENTAS E UTENSÍLIOS                     | 200,00    |
| *     | A11  | A12      | 999               | D.02.01.17.00.00                     |  | 200,00    |
|       | A11  | A12      | 999               | D.02.01.19.00.00                     | ARTIGOS HONORÍFICOS E DE DECORAÇÃO           | 50,00     |
| *     | A11  | A12      | 999               | D.02.01.19.00.00                     |  | 50,00     |
|       | A11  | A12      | 999               | D.02.01.21.00.00                     | OUTROS BENS                                  | 300,00    |
| *     | A11  | A12      | 999               | D.02.01.21.00.00                     |  | 300,00    |
|       | A11  | A12      | 999               | D.02.02.01.00.00                     | ENCARGOS DAS INSTALAÇÕES                     | 13.500,00 |
| *     | A11  | A12      | 999               | D.02.02.01.00.00                     |  | 13.500,00 |
|       | A11  | A12      | 999               | D.02.02.03.00.00                     | CONSERVAÇÃO DE BENS                          | 350,00    |
| *     | A11  | A12      | 999               | D.02.02.03.00.00                     |  | 350,00    |
|       | A11  | A12      | 999               | D.02.02.09.C0.00                     | Comunicações - Fixas de voz                  | 1.700,00  |
| *     | A11  | A12      | 999               | D.02.02.09.C0.00                     |  | 1.700,00  |
|       | A11  | A12      | 999               | D.02.02.09.D0.00                     | Comunicações - Móveis                        | 1.800,00  |
| *     | A11  | A12      | 999               | D.02.02.09.D0.00                     |  | 1.800,00  |
|       | A11  | A12      | 999               | D.02.02.10.00.00                     | TRANSPORTES                                  | 150,00    |
| *     | A11  | A12      | 999               | D.02.02.10.00.00                     |  | 150,00    |
|       | A11  | A12      | 999               | D.02.02.12.00.00                     | SEGUROS                                      | 300,00    |
| *     | A11  | A12      | 999               | D.02.02.12.00.00                     |  | 300,00    |
|       | A11  | A12      | 999               | D.02.02.13.B0.00                     | Deslocações e estadas em território nacional | 1.000,00  |
| *     | A11  | A12      | 999               | D.02.02.13.B0.00                     |  | 1.000,00  |
|       | A11  | A12      | 999               | D.02.02.17.00.00                     | PUBLICIDADE                                  | 50,00     |
| *     | A11  | A12      | 999               | D.02.02.17.00.00                     |  | 50,00     |
|       | A11  | A12      | 999               | D.02.02.18.00.00                     | VIGILÂNCIA E SEGURANÇA                       | 300,00    |
| *     | A11  | A12      | 999               | D.02.02.18.00.00                     |  | 300,00    |
|       | A11  | A12      | 999               | D.02.02.20.00.00                     | OUTROS TRABALHOS ESPECIALIZADOS              | 50,00     |
| *     | A11  | A12      | 999               | D.02.02.20.00.00                     |  | 50,00     |
|       | A11  | A12      | 999               | D.07.01.07.00.00                     | EQUIPAMENTO DE INFORMÁTICA                   | 0,00      |
| *     | A11  | A12      | 999               | D.07.01.07.00.00                     |  | 0,00      |
|       | A11  | A12      | 999               | D.07.01.09.00.00                     | EQUIPAMENTO ADMINISTRATIVO                   | 500,00    |
| *     | A11  | A12      | 999               | D.07.01.09.00.00                     |  | 500,00    |
|       | A11  | A12      | 999               | D.07.01.10.00.00                     | EQUIPAMENTO BÁSICO                           | 500,00    |
| *     | A11  | A12      | 999               | D.07.01.10.00.00                     |  | 500,00    |

A004  
830010600  
045  
310

SRTMI  
DELEGAÇÃO DA ILHA DO PICO  
TRANSPORTES  
RECEITAS DE IMPOSTOS NÃO AFETAS A PROJ. COFINANC.

Página 13  
Data de emissão: 09.01.2024  
Hora de emissão: 10:00:32

Mapa do orçamento Inicial Despesa  
2022

| Prog. | Med.                     | Act\Proj | Classi. Económica | Descrição da Classificação Económica | Dotação Inicial |
|-------|--------------------------|----------|-------------------|--------------------------------------|-----------------|
| **    | A11                      | A12      |                   |                                      | 1.536.200,00    |
| ***   | A11                      |          |                   |                                      | 1.536.200,00    |
| ****  | F. Finan. 310            |          |                   |                                      | 1.536.200,00    |
| ***** | Área funci 045           |          |                   |                                      | 1.536.200,00    |
| ***** | Orgânica Legal 830010600 |          |                   |                                      | 1.536.200,00    |

Mapa do orçamento Inicial Despesa  
2022

| Prog. | Med.       | Act\Proj   | Classi. Económica | Descrição da Classificação Económica | Dotação Inicial   |                   |
|-------|------------|------------|-------------------|--------------------------------------|---|-------------------|
|       | A11        | A12        | 999               | D.01.01.03.00.00                     | PESSOAL DOS QUADROS-REGIME DE FUNÇÃO PUBLICA                  | 764.200,00        |
| *     | A11        | A12        | 999               | D.01.01.03.00.00                     |   | 764.200,00        |
|       | <b>A11</b> | <b>A12</b> | <b>999</b>        | <b>D.01.01.08.00.00</b>              | <b>PESSOAL AGUARDANDO APOSENTAÇÃO</b>                         | <b>500,00</b>     |
| *     | A11        | A12        | 999               | D.01.01.08.00.00                     |   | 500,00            |
|       | A11        | A12        | 999               | D.01.01.10.00.00                     | GRATIFICAÇÕES   | 5.400,00          |
| *     | A11        | A12        | 999               | D.01.01.10.00.00                     |   | 5.400,00          |
|       | <b>A11</b> | <b>A12</b> | <b>999</b>        | <b>D.01.01.11.00.00</b>              | <b>REPRESENTAÇÃO</b>  | <b>7.100,00</b>   |
| *     | A11        | A12        | 999               | D.01.01.11.00.00                     |   | 7.100,00          |
|       | A11        | A12        | 999               | D.01.01.13.00.00                     | SUBSIDIO DE REFEIÇÃO  | 74.500,00         |
| *     | A11        | A12        | 999               | D.01.01.13.00.00                     |   | 74.500,00         |
|       | <b>A11</b> | <b>A12</b> | <b>999</b>        | <b>D.01.01.14.00.00</b>              | <b>SUBSIDIO DE FERIAS E DE NATAL</b>                          | <b>141.900,00</b> |
| *     | A11        | A12        | 999               | D.01.01.14.00.00                     |   | 141.900,00        |
|       | A11        | A12        | 999               | D.01.01.15.00.00                     | REMUNERAÇÕES POR DOENÇA E MATERNIDADE/PATERNIDADE             | 100.000,00        |
| *     | A11        | A12        | 999               | D.01.01.15.00.00                     |   | 100.000,00        |
|       | <b>A11</b> | <b>A12</b> | <b>999</b>        | <b>D.01.02.02.00.00</b>              | <b>HORAS EXTRAORDINÁRIAS</b>                                  | <b>1.100,00</b>   |
| *     | A11        | A12        | 999               | D.01.02.02.00.00                     |   | 1.100,00          |
|       | A11        | A12        | 999               | D.01.02.04.B0.00                     | Ajudas de custo nacionais                                     | 1.000,00          |
| *     | A11        | A12        | 999               | D.01.02.04.B0.00                     |   | 1.000,00          |
|       | <b>A11</b> | <b>A12</b> | <b>999</b>        | <b>D.01.02.05.00.00</b>              | <b>ABONO P/ FALHAS</b>  | <b>910,00</b>     |
| *     | A11        | A12        | 999               | D.01.02.05.00.00                     |   | 910,00            |
|       | A11        | A12        | 999               | D.01.02.14.A0.00                     | Remuneração complementar                                      | 49.800,00         |
| *     | A11        | A12        | 999               | D.01.02.14.A0.00                     |   | 49.800,00         |
|       | <b>A11</b> | <b>A12</b> | <b>999</b>        | <b>D.01.03.03.A0.00</b>              | <b>Subsídio familiar a crianças e jovens</b>                  | <b>10.700,00</b>  |
| *     | A11        | A12        | 999               | D.01.03.03.A0.00                     |   | 10.700,00         |
|       | A11        | A12        | 999               | D.01.03.03.B0.00                     | Complemento açoriano ao abono de família a criança s e jovens | 1.100,00          |
| *     | A11        | A12        | 999               | D.01.03.03.B0.00                     |   | 1.100,00          |
|       | <b>A11</b> | <b>A12</b> | <b>999</b>        | <b>D.01.03.04.00.00</b>              | <b>OUTRAS PRESTAÇÕES FAMILIARES</b>                           | <b>1.000,00</b>   |
| *     | A11        | A12        | 999               | D.01.03.04.00.00                     |   | 1.000,00          |
|       | A11        | A12        | 999               | D.01.03.05.A0.00                     | Contribuições para a Caixa Geral de Aposentações, I.P.        | 250.000,00        |
| *     | A11        | A12        | 999               | D.01.03.05.A0.00                     |   | 250.000,00        |
|       | <b>A11</b> | <b>A12</b> | <b>999</b>        | <b>D.01.03.05.B0.00</b>              | <b>Contribuições para a segurança social</b>                  | <b>30.000,00</b>  |
| *     | A11        | A12        | 999               | D.01.03.05.B0.00                     |   | 30.000,00         |
|       | A11        | A12        | 999               | D.01.03.06.00.00                     | ACIDENTES EM SERVIÇO E DOENÇAS PROFISSIONAIS                  | 400,00            |
| *     | A11        | A12        | 999               | D.01.03.06.00.00                     |   | 400,00            |
|       | <b>A11</b> | <b>A12</b> | <b>999</b>        | <b>D.01.03.08.00.00</b>              | <b>OUTRAS PENSÕES</b>   | <b>13.500,00</b>  |
| *     | A11        | A12        | 999               | D.01.03.08.00.00                     |   | 13.500,00         |
|       | A11        | A12        | 999               | D.01.03.10.P0.00                     | Parentalidade   | 900,00            |
| *     | A11        | A12        | 999               | D.01.03.10.P0.00                     |   | 900,00            |
|       | <b>A11</b> | <b>A12</b> | <b>999</b>        | <b>D.02.01.04.00.00</b>              | <b>LIMPEZA E HIGIENE</b>                                      | <b>1.000,00</b>   |
| *     | A11        | A12        | 999               | D.02.01.04.00.00                     |   | 1.000,00          |
|       | A11        | A12        | 999               | D.02.01.07.00.00                     | VESTUÁRIO E ARTIGOS PESSOAIS                                  | 500,00            |
| *     | A11        | A12        | 999               | D.02.01.07.00.00                     |   | 500,00            |

Mapa do orçamento Inicial Despesa  
2022

| Prog. | Med. | Act\Proj | Classi. Económica | Descrição da Classificação Económica         | Dotação Inicial |
|-------|------|----------|-------------------|--|-----------------|
| A11   | A12  | 999      | D.02.01.08.00.00  | MATERIAL DE ESCRITÓRIO                       | 3.500,00        |
| *     | A11  | A12      | 999               | D.02.01.08.00.00                             | 3.500,00        |
| A11   | A12  | 999      | D.02.01.11.00.00  | MATERIAL DE CONSUMO CLINICO                  | 500,00          |
| *     | A11  | A12      | 999               | D.02.01.11.00.00                             | 500,00          |
| A11   | A12  | 999      | D.02.01.14.00.00  | OUTRO MATERIAL-PECAS                         | 100,00          |
| *     | A11  | A12      | 999               | D.02.01.14.00.00                             | 100,00          |
| A11   | A12  | 999      | D.02.01.19.00.00  | ARTIGOS HONORÍFICOS E DE DECORAÇÃO           | 400,00          |
| *     | A11  | A12      | 999               | D.02.01.19.00.00                             | 400,00          |
| A11   | A12  | 999      | D.02.01.21.00.00  | OUTROS BENS                                  | 200,00          |
| *     | A11  | A12      | 999               | D.02.01.21.00.00                             | 200,00          |
| A11   | A12  | 999      | D.02.02.01.00.00  | ENCARGOS DAS INSTALAÇÕES                     | 12.000,00       |
| *     | A11  | A12      | 999               | D.02.02.01.00.00                             | 12.000,00       |
| A11   | A12  | 999      | D.02.02.02.00.00  | LIMPEZA E HIGIENE                            | 1.000,00        |
| *     | A11  | A12      | 999               | D.02.02.02.00.00                             | 1.000,00        |
| A11   | A12  | 999      | D.02.02.03.00.00  | CONSERVAÇÃO DE BENS                          | 1.000,00        |
| *     | A11  | A12      | 999               | D.02.02.03.00.00                             | 1.000,00        |
| A11   | A12  | 999      | D.02.02.08.00.00  | LOCAÇÃO DE OUTROS BENS                       | 4.200,00        |
| *     | A11  | A12      | 999               | D.02.02.08.00.00                             | 4.200,00        |
| A11   | A12  | 999      | D.02.02.09.A0.00  | Comunicações - Acesso à internet             | 300,00          |
| *     | A11  | A12      | 999               | D.02.02.09.A0.00                             | 300,00          |
| A11   | A12  | 999      | D.02.02.09.B0.00  | Comunicações - Fixas de dados                | 4.800,00        |
| *     | A11  | A12      | 999               | D.02.02.09.B0.00                             | 4.800,00        |
| A11   | A12  | 999      | D.02.02.09.C0.00  | Comunicações - Fixas de voz                  | 900,00          |
| *     | A11  | A12      | 999               | D.02.02.09.C0.00                             | 900,00          |
| A11   | A12  | 999      | D.02.02.09.D0.00  | Comunicações - Móveis                        | 400,00          |
| *     | A11  | A12      | 999               | D.02.02.09.D0.00                             | 400,00          |
| A11   | A12  | 999      | D.02.02.10.00.00  | TRANSPORTES                                  | 200,00          |
| *     | A11  | A12      | 999               | D.02.02.10.00.00                             | 200,00          |
| A11   | A12  | 999      | D.02.02.11.00.00  | REPRESENTAÇÃO DOS SERVIÇOS                   | 0,00            |
| *     | A11  | A12      | 999               | D.02.02.11.00.00                             | 0,00            |
| A11   | A12  | 999      | D.02.02.12.00.00  | SEGUROS                                      | 300,00          |
| *     | A11  | A12      | 999               | D.02.02.12.00.00                             | 300,00          |
| A11   | A12  | 999      | D.02.02.13.B0.00  | Deslocações e estadas em território nacional | 1.300,00        |
| *     | A11  | A12      | 999               | D.02.02.13.B0.00                             | 1.300,00        |
| A11   | A12  | 999      | D.02.02.15.00.00  | FORMAÇÃO                                     | 50,00           |
| *     | A11  | A12      | 999               | D.02.02.15.00.00                             | 50,00           |
| A11   | A12  | 999      | D.02.02.18.00.00  | VIGILÂNCIA E SEGURANÇA                       | 1.100,00        |
| *     | A11  | A12      | 999               | D.02.02.18.00.00                             | 1.100,00        |
| A11   | A12  | 999      | D.02.02.20.00.00  | OUTROS TRABALHOS ESPECIALIZADOS              | 100,00          |
| *     | A11  | A12      | 999               | D.02.02.20.00.00                             | 100,00          |
| A11   | A12  | 999      | D.07.01.09.00.00  | EQUIPAMENTO ADMINISTRATIVO                   | 500,00          |
| *     | A11  | A12      | 999               | D.07.01.09.00.00                             | 500,00          |

A004  
830010700  
045  
310

SRTMI  
DELEGAÇÃO DA ILHA DO FAIAL  
TRANSPORTES  
RECEITAS DE IMPOSTOS NÃO AFETAS A PROJ. COFINANC.

Página 16  
Data de emissão: 09.01.2024  
Hora de emissão: 10:00:32

Mapa do orçamento Inicial Despesa  
2022

| Prog. | Med.                     | Act\Proj | Classi. Económica | Descrição da Classificação Económica | Dotação Inicial |
|-------|--------------------------|----------|-------------------|--------------------------------------|-----------------|
| **    | A11                      | A12      |                   |                                      | 1.488.360,00    |
| ***   | A11                      |          |                   |                                      | 1.488.360,00    |
| ****  | F. Finan. 310            |          |                   |                                      | 1.488.360,00    |
| ***** | Área funci 045           |          |                   |                                      | 1.488.360,00    |
| ***** | Orgânica Legal 830010700 |          |                   |                                      | 1.488.360,00    |



Mapa do orçamento Inicial Despesa  
2022

| Prog. | Med.       | Act\Proj | Classi. Económica | Descrição da Classificação Económica | Dotação Inicial   |            |
|-------|------------|----------|-------------------|--------------------------------------|---|------------|
|       | A11        | A12      | 999               | D.01.01.03.00.00                     | PESSOAL DOS QUADROS-REGIME DE FUNÇÃO PUBLICA                  | 350.000,00 |
| *     | A11        | A12      | 999               | D.01.01.03.00.00                     |   | 350.000,00 |
|       | A11        | A12      | 999               | D.01.01.06.00.00                     | PESSOAL CONTRATADO A TERMO                                    | 100,00     |
| *     | A11        | A12      | 999               | D.01.01.06.00.00                     |   | 100,00     |
|       | A11        | A12      | 999               | D.01.01.08.00.00                     | PESSOAL AGUARDANDO APOSENTAÇÃO                                | 2.300,00   |
| *     | A11        | A12      | 999               | D.01.01.08.00.00                     |   | 2.300,00   |
|       | A11        | A12      | 999               | D.01.01.10.00.00                     | GRATIFICAÇÕES   | 5.400,00   |
| *     | A11        | A12      | 999               | D.01.01.10.00.00                     |   | 5.400,00   |
|       | A11        | A12      | 999               | D.01.01.13.00.00                     | SUBSIDIO DE REFEIÇÃO  | 39.000,00  |
| *     | A11        | A12      | 999               | D.01.01.13.00.00                     |   | 39.000,00  |
|       | A11        | A12      | 999               | D.01.01.14.00.00                     | SUBSIDIO DE FERIAS E DE NATAL                                 | 66.000,00  |
| *     | A11        | A12      | 999               | D.01.01.14.00.00                     |   | 66.000,00  |
|       | A11        | A12      | 999               | D.01.01.15.00.00                     | REMUNERAÇÕES POR DOENÇA E MATERNIDADE/PATERNIDADE             | 36.400,00  |
| *     | A11        | A12      | 999               | D.01.01.15.00.00                     |   | 36.400,00  |
|       | A11        | A12      | 999               | D.01.02.04.B0.00                     | Ajudas de custo nacionais                                     | 500,00     |
| *     | A11        | A12      | 999               | D.01.02.04.B0.00                     |   | 500,00     |
|       | A11        | A12      | 999               | D.01.02.14.A0.00                     | Remuneração complementar                                      | 30.100,00  |
| *     | A11        | A12      | 999               | D.01.02.14.A0.00                     |   | 30.100,00  |
|       | A11        | A12      | 999               | D.01.03.03.A0.00                     | Subsídio familiar a crianças e jovens                         | 6.100,00   |
| *     | A11        | A12      | 999               | D.01.03.03.A0.00                     |   | 6.100,00   |
|       | A11        | A12      | 999               | D.01.03.03.B0.00                     | Complemento açoriano ao abono de família a criança s e jovens | 600,00     |
| *     | A11        | A12      | 999               | D.01.03.03.B0.00                     |   | 600,00     |
|       | A11        | A12      | 999               | D.01.03.04.00.00                     | OUTRAS PRESTAÇÕES FAMILIARES                                  | 0,00       |
| *     | A11        | A12      | 999               | D.01.03.04.00.00                     |   | 0,00       |
|       | A11        | A12      | 999               | D.01.03.05.A0.00                     | Contribuições para a Caixa Geral de Aposentações, I.P.        | 105.000,00 |
| *     | A11        | A12      | 999               | D.01.03.05.A0.00                     |   | 105.000,00 |
|       | A11        | A12      | 999               | D.01.03.05.B0.00                     | Contribuições para a segurança social                         | 20.000,00  |
| *     | A11        | A12      | 999               | D.01.03.05.B0.00                     |   | 20.000,00  |
|       | A11        | A12      | 999               | D.01.03.06.00.00                     | ACIDENTES EM SERVIÇO E DOENÇAS PROFISSIONAIS                  | 500,00     |
| *     | A11        | A12      | 999               | D.01.03.06.00.00                     |   | 500,00     |
|       | A11        | A12      | 999               | D.01.03.08.00.00                     | OUTRAS PENSÕES  | 9.200,00   |
| *     | A11        | A12      | 999               | D.01.03.08.00.00                     |   | 9.200,00   |
|       | A11        | A12      | 999               | D.01.03.10.P0.00                     | Parentalidade   | 500,00     |
| *     | A11        | A12      | 999               | D.01.03.10.P0.00                     |   | 500,00     |
| **    | A11        | A12      |                   |                                      |   | 671.700,00 |
| ***   | A11        |          |                   |                                      |   | 671.700,00 |
| ***** | F. Finan.  | 310      |                   |                                      |   | 671.700,00 |
| ***** | Área funci | 045      |                   |                                      |   | 671.700,00 |

A004  
830010800  
045  
310

SRTMI  
DELEGAÇÃO DA ILHA DAS FLORES  
TRANSPORTES  
RECEITAS DE IMPOSTOS NÃO AFETAS A PROJ. COFINANC.

Página 18  
Data de emissão: 09.01.2024  
Hora de emissão: 10:00:32

Mapa do orçamento Inicial Despesa  
2022

| Prog. | Med. | Act\Proj | Classi. Económica        | Descrição da Classificação Económica | Dotação Inicial |
|-------|------|----------|--------------------------|--------------------------------------|-----------------|
| ***** |      |          | Orgânica Legal 830010800 |                                      | 671.700,00      |

Mapa do orçamento Inicial Despesa  
2022

| Prog. | Med. | Act\Proj | Classif. Económica | Descrição da Classificação Económica | Dotação Inicial   |              |
|-------|------|----------|--------------------|--------------------------------------|---|--------------|
|       | A11  | A12      | 999                | D.01.01.03.00.00                     | PESSOAL DOS QUADROS-REGIME DE FUNÇÃO PUBLICA                  | 670.900,00   |
| *     | A11  | A12      | 999                | D.01.01.03.00.00                     |   | 670.900,00   |
|       | A11  | A12      | 999                | D.01.01.06.00.00                     | PESSOAL CONTRATADO A TERMO                                    | 12.600,00    |
| *     | A11  | A12      | 999                | D.01.01.06.00.00                     |   | 12.600,00    |
|       | A11  | A12      | 999                | D.01.01.07.00.00                     | PESSOAL EM REGIME DE TAREFA OU AVENCA                         | 500,00       |
| *     | A11  | A12      | 999                | D.01.01.07.00.00                     |   | 500,00       |
|       | A11  | A12      | 999                | D.01.01.08.00.00                     | PESSOAL AGUARDANDO APOSENTAÇÃO                                | 2.300,00     |
| *     | A11  | A12      | 999                | D.01.01.08.00.00                     |   | 2.300,00     |
|       | A11  | A12      | 999                | D.01.01.10.00.00                     | GRATIFICAÇÕES   | 2.500,00     |
| *     | A11  | A12      | 999                | D.01.01.10.00.00                     |   | 2.500,00     |
|       | A11  | A12      | 999                | D.01.01.11.00.00                     | REPRESENTAÇÃO   | 16.200,00    |
| *     | A11  | A12      | 999                | D.01.01.11.00.00                     |   | 16.200,00    |
|       | A11  | A12      | 999                | D.01.01.13.00.00                     | SUBSIDIO DE REFEIÇÃO  | 40.600,00    |
| *     | A11  | A12      | 999                | D.01.01.13.00.00                     |   | 40.600,00    |
|       | A11  | A12      | 999                | D.01.01.14.00.00                     | SUBSIDIO DE FERIAS E DE NATAL                                 | 118.400,00   |
| *     | A11  | A12      | 999                | D.01.01.14.00.00                     |   | 118.400,00   |
|       | A11  | A12      | 999                | D.01.01.15.00.00                     | REMUNERAÇÕES POR DOENÇA E MATERNIDADE/PATERNIDADE             | 5.000,00     |
| *     | A11  | A12      | 999                | D.01.01.15.00.00                     |   | 5.000,00     |
|       | A11  | A12      | 999                | D.01.02.04.A0.00                     | Ajudas de custo no estrangeiro                                | 200,00       |
| *     | A11  | A12      | 999                | D.01.02.04.A0.00                     |   | 200,00       |
|       | A11  | A12      | 999                | D.01.02.04.B0.00                     | Ajudas de custo nacionais                                     | 2.300,00     |
| *     | A11  | A12      | 999                | D.01.02.04.B0.00                     |   | 2.300,00     |
|       | A11  | A12      | 999                | D.01.02.14.A0.00                     | Remuneração complementar                                      | 13.000,00    |
| *     | A11  | A12      | 999                | D.01.02.14.A0.00                     |   | 13.000,00    |
|       | A11  | A12      | 999                | D.01.03.01.00.00                     | ENCARGOS COM A SAÚDE  | 600,00       |
| *     | A11  | A12      | 999                | D.01.03.01.00.00                     |   | 600,00       |
|       | A11  | A12      | 999                | D.01.03.03.A0.00                     | Subsídio familiar a crianças e jovens                         | 2.100,00     |
| *     | A11  | A12      | 999                | D.01.03.03.A0.00                     |   | 2.100,00     |
|       | A11  | A12      | 999                | D.01.03.03.B0.00                     | Complemento açoriano ao abono de família a criança s e jovens | 300,00       |
| *     | A11  | A12      | 999                | D.01.03.03.B0.00                     |   | 300,00       |
|       | A11  | A12      | 999                | D.01.03.04.00.00                     | OUTRAS PRESTAÇÕES FAMILIARES                                  | 0,00         |
| *     | A11  | A12      | 999                | D.01.03.04.00.00                     |   | 0,00         |
|       | A11  | A12      | 999                | D.01.03.05.A0.00                     | Contribuições para a Caixa Geral de Aposentações, I.P.        | 159.400,00   |
| *     | A11  | A12      | 999                | D.01.03.05.A0.00                     |   | 159.400,00   |
|       | A11  | A12      | 999                | D.01.03.05.B0.00                     | Contribuições para a segurança social                         | 40.000,00    |
| *     | A11  | A12      | 999                | D.01.03.05.B0.00                     |   | 40.000,00    |
|       | A11  | A12      | 999                | D.01.03.06.00.00                     | ACIDENTES EM SERVIÇO E DOENÇAS PROFISSIONAIS                  | 100,00       |
| *     | A11  | A12      | 999                | D.01.03.06.00.00                     |   | 100,00       |
|       | A11  | A12      | 999                | D.01.03.10.P0.00                     | Parentalidade   | 1.000,00     |
| *     | A11  | A12      | 999                | D.01.03.10.P0.00                     |   | 1.000,00     |
| **    | A11  | A12      |                    |                                      |   | 1.088.000,00 |

A004  
830010900  
045  
310

SRTMI  
LABORATÓRIO REGIONAL DE ENG. CIVIL  
TRANSPORTES  
RECEITAS DE IMPOSTOS NÃO AFETAS A PROJ. COFINANC.

Página 20  
Data de emissão: 09.01.2024  
Hora de emissão: 10:00:32

Mapa do orçamento Inicial Despesa  
2022

| Prog. | Med.                     | Act\Proj | Classi. Económica | Descrição da Classificação Económica | Dotação Inicial |
|-------|--------------------------|----------|-------------------|--------------------------------------|-----------------|
| ***   | All                      |          |                   |                                      | 1.088.000,00    |
| ****  | F. Finan. 310            |          |                   |                                      | 1.088.000,00    |
| ***** | Área funci 045           |          |                   |                                      | 1.088.000,00    |
| ***** | Orgânica Legal 830010900 |          |                   |                                      | 1.088.000,00    |

Mapa do orçamento Inicial Despesa  
2022

| Prog. | Med. | Act\Proj | Classi. Económica | Descrição da Classificação Económica | Dotação Inicial   |           |
|-------|------|----------|-------------------|--------------------------------------|---|-----------|
|       | A11  | A12      | 999               | D.01.01.03.00.00                     | PESSOAL DOS QUADROS-REGIME DE FUNÇÃO PUBLICA                  | 61.000,00 |
| *     | A11  | A12      | 999               | D.01.01.03.00.00                     |   | 61.000,00 |
|       | A11  | A12      | 999               | D.01.01.07.00.00                     | PESSOAL EM REGIME DE TAREFA OU AVENCA                         | 0,00      |
| *     | A11  | A12      | 999               | D.01.01.07.00.00                     |   | 0,00      |
|       | A11  | A12      | 999               | D.01.01.08.00.00                     | PESSOAL AGUARDANDO APOSENTAÇÃO                                | 100,00    |
| *     | A11  | A12      | 999               | D.01.01.08.00.00                     |   | 100,00    |
|       | A11  | A12      | 999               | D.01.01.13.00.00                     | SUBSIDIO DE REFEIÇÃO  | 2.000,00  |
| *     | A11  | A12      | 999               | D.01.01.13.00.00                     |   | 2.000,00  |
|       | A11  | A12      | 999               | D.01.01.14.00.00                     | SUBSIDIO DE FERIAS E DE NATAL                                 | 10.000,00 |
| *     | A11  | A12      | 999               | D.01.01.14.00.00                     |   | 10.000,00 |
|       | A11  | A12      | 999               | D.01.01.15.00.00                     | REMUNERAÇÕES POR DOENÇA E MATERNIDADE/PATERNIDADE             | 2.000,00  |
| *     | A11  | A12      | 999               | D.01.01.15.00.00                     |   | 2.000,00  |
|       | A11  | A12      | 999               | D.01.02.04.B0.00                     | Ajudas de custo nacionais                                     | 2.000,00  |
| *     | A11  | A12      | 999               | D.01.02.04.B0.00                     |   | 2.000,00  |
|       | A11  | A12      | 999               | D.01.02.14.A0.00                     | Remuneração complementar                                      | 2.400,00  |
| *     | A11  | A12      | 999               | D.01.02.14.A0.00                     |   | 2.400,00  |
|       | A11  | A12      | 999               | D.01.03.03.A0.00                     | Subsídio familiar a crianças e jovens                         | 100,00    |
| *     | A11  | A12      | 999               | D.01.03.03.A0.00                     |   | 100,00    |
|       | A11  | A12      | 999               | D.01.03.03.B0.00                     | Complemento açoriano ao abono de família a criança s e jovens | 100,00    |
| *     | A11  | A12      | 999               | D.01.03.03.B0.00                     |   | 100,00    |
|       | A11  | A12      | 999               | D.01.03.05.A0.00                     | Contribuições para a Caixa Geral de Aposentações, I.P.        | 8.500,00  |
| *     | A11  | A12      | 999               | D.01.03.05.A0.00                     |   | 8.500,00  |
|       | A11  | A12      | 999               | D.01.03.05.B0.00                     | Contribuições para a segurança social                         | 9.500,00  |
| *     | A11  | A12      | 999               | D.01.03.05.B0.00                     |   | 9.500,00  |
|       | A11  | A12      | 999               | D.01.03.06.00.00                     | ACIDENTES EM SERVIÇO E DOENÇAS PROFISSIONAIS                  | 100,00    |
| *     | A11  | A12      | 999               | D.01.03.06.00.00                     |   | 100,00    |
|       | A11  | A12      | 999               | D.02.01.04.00.00                     | LIMPEZA E HIGIENE   | 200,00    |
| *     | A11  | A12      | 999               | D.02.01.04.00.00                     |   | 200,00    |
|       | A11  | A12      | 999               | D.02.01.06.00.00                     | ALIMENTACAO-GENEROS P/ CONFECCIONAR                           | 0,00      |
| *     | A11  | A12      | 999               | D.02.01.06.00.00                     |   | 0,00      |
|       | A11  | A12      | 999               | D.02.01.08.00.00                     | MATERIAL DE ESCRITÓRIO  | 500,00    |
| *     | A11  | A12      | 999               | D.02.01.08.00.00                     |   | 500,00    |
|       | A11  | A12      | 999               | D.02.01.14.00.00                     | OUTRO MATERIAL-PECAS  | 100,00    |
| *     | A11  | A12      | 999               | D.02.01.14.00.00                     |   | 100,00    |
|       | A11  | A12      | 999               | D.02.01.21.00.00                     | OUTROS BENS   | 200,00    |
| *     | A11  | A12      | 999               | D.02.01.21.00.00                     |   | 200,00    |
|       | A11  | A12      | 999               | D.02.02.01.00.00                     | ENCARGOS DAS INSTALAÇÕES                                      | 2.000,00  |
| *     | A11  | A12      | 999               | D.02.02.01.00.00                     |   | 2.000,00  |
|       | A11  | A12      | 999               | D.02.02.02.00.00                     | LIMPEZA E HIGIENE   | 100,00    |
| *     | A11  | A12      | 999               | D.02.02.02.00.00                     |   | 100,00    |
|       | A11  | A12      | 999               | D.02.02.03.00.00                     | CONSERVAÇÃO DE BENS   | 200,00    |
| *     | A11  | A12      | 999               | D.02.02.03.00.00                     |   | 200,00    |

Mapa do orçamento Inicial Despesa  
2022

| Prog. | Med.                     | Act\Proj | Classi. Económica | Descrição da Classificação Económica | Dotação Inicial |
|-------|--------------------------|----------|-------------------|--------------------------------------|-----------------|
| A11   | A12                      | 999      | D.02.02.09.A0.00  | Comunicações - Acesso à internet     | 300,00          |
| *     | A11                      | A12      | 999               | D.02.02.09.A0.00                     | 300,00          |
|       | A11                      | A12      | 999               | <b>D.02.02.09.B0.00</b>              | <b>300,00</b>   |
| *     | A11                      | A12      | 999               | D.02.02.09.B0.00                     | 300,00          |
|       | A11                      | A12      | 999               | D.02.02.09.C0.00                     | 300,00          |
| *     | A11                      | A12      | 999               | D.02.02.09.C0.00                     | 300,00          |
|       | A11                      | A12      | 999               | <b>D.02.02.09.D0.00</b>              | <b>400,00</b>   |
| *     | A11                      | A12      | 999               | D.02.02.09.D0.00                     | 400,00          |
|       | A11                      | A12      | 999               | D.02.02.10.00.00                     | 200,00          |
| *     | A11                      | A12      | 999               | D.02.02.10.00.00                     | 200,00          |
|       | A11                      | A12      | 999               | <b>D.02.02.12.00.00</b>              | <b>300,00</b>   |
| *     | A11                      | A12      | 999               | D.02.02.12.00.00                     | 300,00          |
|       | A11                      | A12      | 999               | D.02.02.13.B0.00                     | 1.300,00        |
| *     | A11                      | A12      | 999               | D.02.02.13.B0.00                     | 1.300,00        |
|       | A11                      | A12      | 999               | <b>D.02.02.20.00.00</b>              | <b>100,00</b>   |
| *     | A11                      | A12      | 999               | D.02.02.20.00.00                     | 100,00          |
|       | A11                      | A12      | 999               | D.02.02.25.00.00                     | 100,00          |
| *     | A11                      | A12      | 999               | D.02.02.25.00.00                     | 100,00          |
|       | A11                      | A12      | 999               | <b>D.07.01.09.00.00</b>              | <b>0,00</b>     |
| *     | A11                      | A12      | 999               | D.07.01.09.00.00                     | 0,00            |
| **    | A11                      | A12      |                   |                                      | 104.400,00      |
| ***   | A11                      |          |                   |                                      | 104.400,00      |
| ****  | F. Finan. 310            |          |                   |                                      | 104.400,00      |
| ***** | Área funci 045           |          |                   |                                      | 104.400,00      |
| ***** | Orgânica Legal 830011000 |          |                   |                                      | 104.400,00      |

Mapa do orçamento Inicial Despesa  
2022

| Prog. | Med. | Act\Proj | Classi. Económica | Descrição da Classificação Económica | Dotação Inicial                              |              |
|-------|------|----------|-------------------|--------------------------------------|--|--------------|
|       | A11  | A12      | A0021             | D.08.05.02.Y0.00                     | Municípios                                   | 140.000,00   |
| *     | A11  | A12      | A0021             | D.08.05.02.Y0.00                     |  | 140.000,00   |
|       | A11  | A12      | A0022             | D.08.05.02.Z0.00                     | Freguesias                                   | 1.000.000,00 |
| *     | A11  | A12      | A0022             | D.08.05.02.Z0.00                     |  | 1.000.000,00 |
|       | A11  | A12      | A0022             | D.08.07.01.00.00                     | Outras                                       | 1.500.000,00 |
| *     | A11  | A12      | A0022             | D.08.07.01.00.00                     |  | 1.500.000,00 |
|       | A11  | A12      | A0023             | D.08.07.01.00.00                     | Outras                                       | 25.000,00    |
| *     | A11  | A12      | A0023             | D.08.07.01.00.00                     |  | 25.000,00    |
|       | A11  | A12      | A0033             | D.01.01.07.00.00                     | PESSOAL EM REGIME DE TAREFA OU AVENCA        | 28.644,00    |
| *     | A11  | A12      | A0033             | D.01.01.07.00.00                     |  | 28.644,00    |
|       | A11  | A12      | A0033             | D.02.01.14.00.00                     | OUTRO MATERIAL-PECAS                         | 1.000,00     |
| *     | A11  | A12      | A0033             | D.02.01.14.00.00                     |  | 1.000,00     |
|       | A11  | A12      | A0033             | D.02.01.21.00.00                     | OUTROS BENS                                  | 1.900,00     |
| *     | A11  | A12      | A0033             | D.02.01.21.00.00                     |  | 1.900,00     |
|       | A11  | A12      | A0033             | D.02.02.03.00.00                     | CONSERVAÇÃO DE BENS                          | 2.200,00     |
| *     | A11  | A12      | A0033             | D.02.02.03.00.00                     |  | 2.200,00     |
|       | A11  | A12      | A0033             | D.02.02.11.00.00                     | REPRESENTAÇÃO DOS SERVIÇOS                   | 1.000,00     |
| *     | A11  | A12      | A0033             | D.02.02.11.00.00                     |  | 1.000,00     |
|       | A11  | A12      | A0033             | D.02.02.13.A0.00                     | Deslocações e estadas no estrangeiro         | 2.500,00     |
| *     | A11  | A12      | A0033             | D.02.02.13.A0.00                     |  | 2.500,00     |
|       | A11  | A12      | A0033             | D.02.02.13.B0.00                     | Deslocações e estadas em território nacional | 2.500,00     |
| *     | A11  | A12      | A0033             | D.02.02.13.B0.00                     |  | 2.500,00     |
|       | A11  | A12      | A0033             | D.02.02.25.00.00                     | OUTROS SERVIÇOS                              | 1.000,00     |
| *     | A11  | A12      | A0033             | D.02.02.25.00.00                     |  | 1.000,00     |
|       | A11  | A12      | A0033             | D.07.01.11.00.00                     | FERRAMENTAS E UTENSÍLIOS                     | 5.908,00     |
| *     | A11  | A12      | A0033             | D.07.01.11.00.00                     |  | 5.908,00     |
|       | A11  | A12      | A0034             | D.02.01.02.00.00                     | COMBUSTÍVEIS E LUBRIFICANTES                 | 1.500,00     |
| *     | A11  | A12      | A0034             | D.02.01.02.00.00                     |  | 1.500,00     |
|       | A11  | A12      | A0034             | D.02.01.04.00.00                     | LIMPEZA E HIGIENE                            | 1.500,00     |
| *     | A11  | A12      | A0034             | D.02.01.04.00.00                     |  | 1.500,00     |
|       | A11  | A12      | A0034             | D.02.01.07.00.00                     | VESTUÁRIO E ARTIGOS PESSOAIS                 | 2.000,00     |
| *     | A11  | A12      | A0034             | D.02.01.07.00.00                     |  | 2.000,00     |
|       | A11  | A12      | A0034             | D.02.01.08.00.00                     | MATERIAL DE ESCRITÓRIO                       | 5.000,00     |
| *     | A11  | A12      | A0034             | D.02.01.08.00.00                     |  | 5.000,00     |
|       | A11  | A12      | A0034             | D.02.01.14.00.00                     | OUTRO MATERIAL-PECAS                         | 10.000,00    |
| *     | A11  | A12      | A0034             | D.02.01.14.00.00                     |  | 10.000,00    |
|       | A11  | A12      | A0034             | D.02.01.17.00.00                     | FERRAMENTAS E UTENSÍLIOS                     | 1.000,00     |
| *     | A11  | A12      | A0034             | D.02.01.17.00.00                     |  | 1.000,00     |
|       | A11  | A12      | A0034             | D.02.01.18.00.00                     | LIVROS E DOCUMENTAÇÃO TÉCNICA                | 1.000,00     |
| *     | A11  | A12      | A0034             | D.02.01.18.00.00                     |  | 1.000,00     |
|       | A11  | A12      | A0034             | D.02.01.21.00.00                     | OUTROS BENS                                  | 10.000,00    |
| *     | A11  | A12      | A0034             | D.02.01.21.00.00                     |  | 10.000,00    |

Mapa do orçamento Inicial Despesa  
2022

| Prog. | Med. | Act\Proj | Classi. Económica | Descrição da Classificação Económica | Dotação Inicial                              |            |
|-------|------|----------|-------------------|--------------------------------------|--|------------|
|       | A11  | A12      | A0034             | D.02.02.03.00.00                     | CONSERVAÇÃO DE BENS                          | 15.000,00  |
| *     | A11  | A12      | A0034             | D.02.02.03.00.00                     |  | 15.000,00  |
|       | A11  | A12      | A0034             | D.02.02.10.00.00                     | TRANSPORTES                                  | 3.000,00   |
| *     | A11  | A12      | A0034             | D.02.02.10.00.00                     |  | 3.000,00   |
|       | A11  | A12      | A0034             | D.02.02.12.00.00                     | SEGUROS                                      | 3.000,00   |
| *     | A11  | A12      | A0034             | D.02.02.12.00.00                     |  | 3.000,00   |
|       | A11  | A12      | A0034             | D.02.02.13.A0.00                     | Deslocações e estadas no estrangeiro         | 1.000,00   |
| *     | A11  | A12      | A0034             | D.02.02.13.A0.00                     |  | 1.000,00   |
|       | A11  | A12      | A0034             | D.02.02.13.B0.00                     | Deslocações e estadas em território nacional | 6.200,00   |
| *     | A11  | A12      | A0034             | D.02.02.13.B0.00                     |  | 6.200,00   |
|       | A11  | A12      | A0034             | D.02.02.14.00.00                     | ESTUDOS, PARECERES, PROJETOS E CONSULTADORIA | 17.000,00  |
| *     | A11  | A12      | A0034             | D.02.02.14.00.00                     |  | 17.000,00  |
|       | A11  | A12      | A0034             | D.02.02.15.00.00                     | FORMAÇÃO                                     | 3.500,00   |
| *     | A11  | A12      | A0034             | D.02.02.15.00.00                     |  | 3.500,00   |
|       | A11  | A12      | A0034             | D.02.02.16.00.00                     | SEMINÁRIOS, EXPOSIÇÕES E SIMILARES           | 2.700,00   |
| *     | A11  | A12      | A0034             | D.02.02.16.00.00                     |  | 2.700,00   |
|       | A11  | A12      | A0034             | D.02.02.20.00.00                     | OUTROS TRABALHOS ESPECIALIZADOS              | 30.000,00  |
| *     | A11  | A12      | A0034             | D.02.02.20.00.00                     |  | 30.000,00  |
|       | A11  | A12      | A0034             | D.02.02.25.00.00                     | OUTROS SERVIÇOS                              | 15.000,00  |
| *     | A11  | A12      | A0034             | D.02.02.25.00.00                     |  | 15.000,00  |
|       | A11  | A12      | A0034             | D.04.06.00.00.00                     | SEGURANÇA SOCIAL                             | 109.000,00 |
| *     | A11  | A12      | A0034             | D.04.06.00.00.00                     |  | 109.000,00 |
|       | A11  | A12      | A0034             | D.04.08.02.00.00                     | OUTRAS                                       | 41.000,00  |
| *     | A11  | A12      | A0034             | D.04.08.02.00.00                     |  | 41.000,00  |
|       | A11  | A12      | A0034             | D.06.02.01.00.00                     | IMPOSTOS E TAXAS                             | 5.000,00   |
| *     | A11  | A12      | A0034             | D.06.02.01.00.00                     |  | 5.000,00   |
|       | A11  | A12      | A0034             | D.07.01.07.00.00                     | EQUIPAMENTO DE INFORMÁTICA                   | 25.000,00  |
| *     | A11  | A12      | A0034             | D.07.01.07.00.00                     |  | 25.000,00  |
|       | A11  | A12      | A0034             | D.07.01.08.00.00                     | SOFTWARE INFORMÁTICO                         | 25.000,00  |
| *     | A11  | A12      | A0034             | D.07.01.08.00.00                     |  | 25.000,00  |
|       | A11  | A12      | A0034             | D.07.01.10.00.00                     | EQUIPAMENTO BÁSICO                           | 63.801,00  |
| *     | A11  | A12      | A0034             | D.07.01.10.00.00                     |  | 63.801,00  |
|       | A11  | A12      | A0034             | D.07.01.11.00.00                     | FERRAMENTAS E UTENSÍLIOS                     | 57.563,00  |
| *     | A11  | A12      | A0034             | D.07.01.11.00.00                     |  | 57.563,00  |
|       | A11  | A12      | A0035             | D.02.01.02.00.00                     | COMBUSTÍVEIS E LUBRIFICANTES                 | 500,00     |
| *     | A11  | A12      | A0035             | D.02.01.02.00.00                     |  | 500,00     |
|       | A11  | A12      | A0035             | D.02.01.04.00.00                     | LIMPEZA E HIGIENE                            | 1.500,00   |
| *     | A11  | A12      | A0035             | D.02.01.04.00.00                     |  | 1.500,00   |
|       | A11  | A12      | A0035             | D.02.01.07.00.00                     | VESTUÁRIO E ARTIGOS PESSOAIS                 | 1.700,00   |
| *     | A11  | A12      | A0035             | D.02.01.07.00.00                     |  | 1.700,00   |
|       | A11  | A12      | A0035             | D.02.01.08.00.00                     | MATERIAL DE ESCRITÓRIO                       | 2.000,00   |
| *     | A11  | A12      | A0035             | D.02.01.08.00.00                     |  | 2.000,00   |



Mapa do orçamento Inicial Despesa  
2022

| Prog. | Med. | Act\Proj | Classi. Económica | Descrição da Classificação Económica | Dotação Inicial                              |           |
|-------|------|----------|-------------------|--------------------------------------|--|-----------|
|       | A11  | A12      | A0035             | D.02.01.09.00.00                     | PRODUTOS QUÍMICOS E FARMACÊUTICOS            | 1.000,00  |
| *     | A11  | A12      | A0035             | D.02.01.09.00.00                     |  | 1.000,00  |
|       | A11  | A12      | A0035             | D.02.01.11.00.00                     | MATERIAL DE CONSUMO CLINICO                  | 100,00    |
| *     | A11  | A12      | A0035             | D.02.01.11.00.00                     |  | 100,00    |
|       | A11  | A12      | A0035             | D.02.01.14.00.00                     | OUTRO MATERIAL-PECAS                         | 2.000,00  |
| *     | A11  | A12      | A0035             | D.02.01.14.00.00                     |  | 2.000,00  |
|       | A11  | A12      | A0035             | D.02.01.15.00.00                     | PRÊMIOS, CONDECORAÇÕES E OFERTAS             | 0,00      |
| *     | A11  | A12      | A0035             | D.02.01.15.00.00                     |  | 0,00      |
|       | A11  | A12      | A0035             | D.02.01.17.00.00                     | FERRAMENTAS E UTENSÍLIOS                     | 2.000,00  |
| *     | A11  | A12      | A0035             | D.02.01.17.00.00                     |  | 2.000,00  |
|       | A11  | A12      | A0035             | D.02.01.19.00.00                     | ARTIGOS HONORÍFICOS E DE DECORAÇÃO           | 0,00      |
| *     | A11  | A12      | A0035             | D.02.01.19.00.00                     |  | 0,00      |
|       | A11  | A12      | A0035             | D.02.01.21.00.00                     | OUTROS BENS                                  | 12.600,00 |
| *     | A11  | A12      | A0035             | D.02.01.21.00.00                     |  | 12.600,00 |
|       | A11  | A12      | A0035             | D.02.02.02.00.00                     | LIMPEZA E HIGIENE                            | 500,00    |
| *     | A11  | A12      | A0035             | D.02.02.02.00.00                     |  | 500,00    |
|       | A11  | A12      | A0035             | D.02.02.03.00.00                     | CONSERVAÇÃO DE BENS                          | 13.000,00 |
| *     | A11  | A12      | A0035             | D.02.02.03.00.00                     |  | 13.000,00 |
|       | A11  | A12      | A0035             | D.02.02.08.00.00                     | LOCAÇÃO DE OUTROS BENS                       | 2.500,00  |
| *     | A11  | A12      | A0035             | D.02.02.08.00.00                     |  | 2.500,00  |
|       | A11  | A12      | A0035             | D.02.02.09.A0.00                     | Comunicações - Acesso à internet             | 500,00    |
| *     | A11  | A12      | A0035             | D.02.02.09.A0.00                     |  | 500,00    |
|       | A11  | A12      | A0035             | D.02.02.10.00.00                     | TRANSPORTES                                  | 3.500,00  |
| *     | A11  | A12      | A0035             | D.02.02.10.00.00                     |  | 3.500,00  |
|       | A11  | A12      | A0035             | D.02.02.12.00.00                     | SEGUROS                                      | 1.500,00  |
| *     | A11  | A12      | A0035             | D.02.02.12.00.00                     |  | 1.500,00  |
|       | A11  | A12      | A0035             | D.02.02.13.B0.00                     | Deslocações e estadas em território nacional | 1.500,00  |
| *     | A11  | A12      | A0035             | D.02.02.13.B0.00                     |  | 1.500,00  |
|       | A11  | A12      | A0035             | D.02.02.15.00.00                     | FORMAÇÃO                                     | 500,00    |
| *     | A11  | A12      | A0035             | D.02.02.15.00.00                     |  | 500,00    |
|       | A11  | A12      | A0035             | D.02.02.17.00.00                     | PUBLICIDADE                                  | 2.000,00  |
| *     | A11  | A12      | A0035             | D.02.02.17.00.00                     |  | 2.000,00  |
|       | A11  | A12      | A0035             | D.02.02.19.00.00                     | ASSISTÊNCIA TÉCNICA                          | 12.000,00 |
| *     | A11  | A12      | A0035             | D.02.02.19.00.00                     |  | 12.000,00 |
|       | A11  | A12      | A0035             | D.02.02.20.00.00                     | OUTROS TRABALHOS ESPECIALIZADOS              | 17.129,00 |
| *     | A11  | A12      | A0035             | D.02.02.20.00.00                     |  | 17.129,00 |
|       | A11  | A12      | A0035             | D.02.02.25.00.00                     | OUTROS SERVIÇOS                              | 15.000,00 |
| *     | A11  | A12      | A0035             | D.02.02.25.00.00                     |  | 15.000,00 |
|       | A11  | A12      | A0035             | D.07.01.07.00.00                     | EQUIPAMENTO DE INFORMÁTICA                   | 10.000,00 |
| *     | A11  | A12      | A0035             | D.07.01.07.00.00                     |  | 10.000,00 |
|       | A11  | A12      | A0035             | D.07.01.09.00.00                     | EQUIPAMENTO ADMINISTRATIVO                   | 0,00      |
| *     | A11  | A12      | A0035             | D.07.01.09.00.00                     |  | 0,00      |

Mapa do orçamento Inicial Despesa  
2022

| Prog. | Med. | Act\Proj | Classi. Económica | Descrição da Classificação Económica | Dotação Inicial                              |           |
|-------|------|----------|-------------------|--------------------------------------|--|-----------|
|       | A11  | A12      | A0035             | D.07.01.10.00.00                     | EQUIPAMENTO BÁSICO                           | 15.000,00 |
| *     | A11  | A12      | A0035             | D.07.01.10.00.00                     |  | 15.000,00 |
|       | A11  | A12      | A0035             | D.07.01.11.00.00                     | FERRAMENTAS E UTENSÍLIOS                     | 15.000,00 |
| *     | A11  | A12      | A0035             | D.07.01.11.00.00                     |  | 15.000,00 |
|       | A11  | A12      | A0036             | D.01.01.07.00.00                     | PESSOAL EM REGIME DE TAREFA OU AVENCA        | 45.000,00 |
| *     | A11  | A12      | A0036             | D.01.01.07.00.00                     |  | 45.000,00 |
|       | A11  | A12      | A0036             | D.02.01.08.00.00                     | MATERIAL DE ESCRITÓRIO                       | 200,00    |
| *     | A11  | A12      | A0036             | D.02.01.08.00.00                     |  | 200,00    |
|       | A11  | A12      | A0036             | D.02.01.15.00.00                     | PRÊMIOS, CONDECORAÇÕES E OFERTAS             | 0,00      |
| *     | A11  | A12      | A0036             | D.02.01.15.00.00                     |  | 0,00      |
|       | A11  | A12      | A0036             | D.02.01.21.00.00                     | OUTROS BENS                                  | 3.000,00  |
| *     | A11  | A12      | A0036             | D.02.01.21.00.00                     |  | 3.000,00  |
|       | A11  | A12      | A0036             | D.02.02.10.00.00                     | TRANSPORTES                                  | 1.500,00  |
| *     | A11  | A12      | A0036             | D.02.02.10.00.00                     |  | 1.500,00  |
|       | A11  | A12      | A0036             | D.02.02.11.00.00                     | REPRESENTAÇÃO DOS SERVIÇOS                   | 900,00    |
| *     | A11  | A12      | A0036             | D.02.02.11.00.00                     |  | 900,00    |
|       | A11  | A12      | A0036             | D.02.02.12.00.00                     | SEGUROS                                      | 200,00    |
| *     | A11  | A12      | A0036             | D.02.02.12.00.00                     |  | 200,00    |
|       | A11  | A12      | A0036             | D.02.02.13.A0.00                     | Deslocações e estadas no estrangeiro         | 1.000,00  |
| *     | A11  | A12      | A0036             | D.02.02.13.A0.00                     |  | 1.000,00  |
|       | A11  | A12      | A0036             | D.02.02.13.B0.00                     | Deslocações e estadas em território nacional | 5.000,00  |
| *     | A11  | A12      | A0036             | D.02.02.13.B0.00                     |  | 5.000,00  |
|       | A11  | A12      | A0036             | D.02.02.14.00.00                     | ESTUDOS, PARECERES, PROJETOS E CONSULTADORIA | 4.000,00  |
| *     | A11  | A12      | A0036             | D.02.02.14.00.00                     |  | 4.000,00  |
|       | A11  | A12      | A0036             | D.02.02.15.00.00                     | FORMAÇÃO                                     | 400,00    |
| *     | A11  | A12      | A0036             | D.02.02.15.00.00                     |  | 400,00    |
|       | A11  | A12      | A0036             | D.02.02.16.00.00                     | SEMINÁRIOS, EXPOSIÇÕES E SIMILARES           | 5.000,00  |
| *     | A11  | A12      | A0036             | D.02.02.16.00.00                     |  | 5.000,00  |
|       | A11  | A12      | A0036             | D.02.02.20.00.00                     | OUTROS TRABALHOS ESPECIALIZADOS              | 31.437,00 |
| *     | A11  | A12      | A0036             | D.02.02.20.00.00                     |  | 31.437,00 |
|       | A11  | A12      | A0036             | D.02.02.25.00.00                     | OUTROS SERVIÇOS                              | 3.500,00  |
| *     | A11  | A12      | A0036             | D.02.02.25.00.00                     |  | 3.500,00  |
|       | A11  | A12      | A0036             | D.07.01.07.00.00                     | EQUIPAMENTO DE INFORMÁTICA                   | 2.000,00  |
| *     | A11  | A12      | A0036             | D.07.01.07.00.00                     |  | 2.000,00  |
|       | A11  | A12      | A0036             | D.07.01.08.00.00                     | SOFTWARE INFORMÁTICO                         | 1.500,00  |
| *     | A11  | A12      | A0036             | D.07.01.08.00.00                     |  | 1.500,00  |
|       | A11  | A12      | A0036             | D.07.01.09.00.00                     | EQUIPAMENTO ADMINISTRATIVO                   | 500,00    |
| *     | A11  | A12      | A0036             | D.07.01.09.00.00                     |  | 500,00    |
|       | A11  | A12      | A0036             | D.07.01.11.00.00                     | FERRAMENTAS E UTENSÍLIOS                     | 1.500,00  |
| *     | A11  | A12      | A0036             | D.07.01.11.00.00                     |  | 1.500,00  |
|       | A11  | A12      | A0037             | D.01.01.07.00.00                     | PESSOAL EM REGIME DE TAREFA OU AVENCA        | 45.000,00 |
| *     | A11  | A12      | A0037             | D.01.01.07.00.00                     |  | 45.000,00 |

Mapa do orçamento Inicial Despesa  
2022

| Prog. | Med. | Act\Proj | Classi. Económica | Descrição da Classificação Económica | Dotação Inicial                              |            |
|-------|------|----------|-------------------|--------------------------------------|--|------------|
|       | A11  | A12      | A0037             | D.02.01.21.00.00                     | OUTROS BENS                                  | 2.500,00   |
| *     | A11  | A12      | A0037             | D.02.01.21.00.00                     |  | 2.500,00   |
|       | A11  | A12      | A0037             | D.02.02.10.00.00                     | TRANSPORTES                                  | 1.000,00   |
| *     | A11  | A12      | A0037             | D.02.02.10.00.00                     |  | 1.000,00   |
|       | A11  | A12      | A0037             | D.02.02.12.00.00                     | SEGUROS                                      | 11.200,00  |
| *     | A11  | A12      | A0037             | D.02.02.12.00.00                     |  | 11.200,00  |
|       | A11  | A12      | A0037             | D.02.02.13.B0.00                     | Deslocações e estadas em território nacional | 6.000,00   |
| *     | A11  | A12      | A0037             | D.02.02.13.B0.00                     |  | 6.000,00   |
|       | A11  | A12      | A0037             | D.02.02.14.00.00                     | ESTUDOS, PARECERES, PROJETOS E CONSULTADORIA | 1.000,00   |
| *     | A11  | A12      | A0037             | D.02.02.14.00.00                     |  | 1.000,00   |
|       | A11  | A12      | A0037             | D.02.02.20.00.00                     | OUTROS TRABALHOS ESPECIALIZADOS              | 2.000,00   |
| *     | A11  | A12      | A0037             | D.02.02.20.00.00                     |  | 2.000,00   |
|       | A11  | A12      | A0037             | D.02.02.25.00.00                     | OUTROS SERVIÇOS                              | 2.000,00   |
| *     | A11  | A12      | A0037             | D.02.02.25.00.00                     |  | 2.000,00   |
|       | A11  | A12      | A0037             | D.07.01.07.00.00                     | EQUIPAMENTO DE INFORMÁTICA                   | 9.000,00   |
| *     | A11  | A12      | A0037             | D.07.01.07.00.00                     |  | 9.000,00   |
|       | A11  | A12      | A0037             | D.07.01.08.00.00                     | SOFTWARE INFORMÁTICO                         | 15.000,00  |
| *     | A11  | A12      | A0037             | D.07.01.08.00.00                     |  | 15.000,00  |
|       | A11  | A12      | A0037             | D.07.01.10.00.00                     | EQUIPAMENTO BÁSICO                           | 165.220,00 |
| *     | A11  | A12      | A0037             | D.07.01.10.00.00                     |  | 165.220,00 |
|       | A11  | A12      | A0037             | D.07.01.11.00.00                     | FERRAMENTAS E UTENSÍLIOS                     | 15.000,00  |
| *     | A11  | A12      | A0037             | D.07.01.11.00.00                     |  | 15.000,00  |
|       | A11  | A12      | A0038             | D.02.01.14.00.00                     | OUTRO MATERIAL-PECAS                         | 1.500,00   |
| *     | A11  | A12      | A0038             | D.02.01.14.00.00                     |  | 1.500,00   |
|       | A11  | A12      | A0038             | D.02.02.03.00.00                     | CONSERVAÇÃO DE BENS                          | 2.420,00   |
| *     | A11  | A12      | A0038             | D.02.02.03.00.00                     |  | 2.420,00   |
|       | A11  | A12      | A0038             | D.02.02.08.00.00                     | LOCAÇÃO DE OUTROS BENS                       | 0,00       |
| *     | A11  | A12      | A0038             | D.02.02.08.00.00                     |  | 0,00       |
|       | A11  | A12      | A0038             | D.02.02.10.00.00                     | TRANSPORTES                                  | 1.000,00   |
| *     | A11  | A12      | A0038             | D.02.02.10.00.00                     |  | 1.000,00   |
|       | A11  | A12      | A0038             | D.02.02.14.00.00                     | ESTUDOS, PARECERES, PROJETOS E CONSULTADORIA | 4.000,00   |
| *     | A11  | A12      | A0038             | D.02.02.14.00.00                     |  | 4.000,00   |
|       | A11  | A12      | A0038             | D.02.02.20.00.00                     | OUTROS TRABALHOS ESPECIALIZADOS              | 5.000,00   |
| *     | A11  | A12      | A0038             | D.02.02.20.00.00                     |  | 5.000,00   |
|       | A11  | A12      | A0038             | D.07.01.10.00.00                     | EQUIPAMENTO BÁSICO                           | 0,00       |
| *     | A11  | A12      | A0038             | D.07.01.10.00.00                     |  | 0,00       |
|       | A11  | A12      | A0060             | D.01.01.07.00.00                     | PESSOAL EM REGIME DE TAREFA OU AVENCA        | 19.680,00  |
| *     | A11  | A12      | A0060             | D.01.01.07.00.00                     |  | 19.680,00  |
|       | A11  | A12      | A0060             | D.02.01.07.00.00                     | VESTUÁRIO E ARTIGOS PESSOAIS                 | 15.000,00  |
| *     | A11  | A12      | A0060             | D.02.01.07.00.00                     |  | 15.000,00  |
|       | A11  | A12      | A0060             | D.02.01.09.00.00                     | PRODUTOS QUÍMICOS E FARMACÊUTICOS            | 4.000,00   |
| *     | A11  | A12      | A0060             | D.02.01.09.00.00                     |  | 4.000,00   |

Mapa do orçamento Inicial Despesa  
2022

| Prog. | Med.                     | Act\Proj | Classi. Económica | Descrição da Classificação Económica | Dotação Inicial                 |           |
|-------|--------------------------|----------|-------------------|--------------------------------------|---------------------------------|-----------|
| A11   | A12                      | A0060    | D.02.01.11.00.00  | MATERIAL DE CONSUMO CLINICO          | 4.000,00                        |           |
| *     | A11                      | A12      | A0060             | D.02.01.11.00.00                     | 4.000,00                        |           |
|       | A11                      | A12      | A0060             | D.02.01.21.00.00                     | OUTROS BENS                     | 4.000,00  |
| *     | A11                      | A12      | A0060             | D.02.01.21.00.00                     |                                 | 4.000,00  |
| A11   | A12                      | A0060    | D.02.02.25.00.00  | OUTROS SERVIÇOS                      | 5.000,00                        |           |
| *     | A11                      | A12      | A0060             | D.02.02.25.00.00                     |                                 | 5.000,00  |
|       | A11                      | A12      | A0060             | D.07.01.10.00.00                     | EQUIPAMENTO BÁSICO              | 4.000,00  |
| *     | A11                      | A12      | A0060             | D.07.01.10.00.00                     |                                 | 4.000,00  |
| A11   | A12                      | A0061    | D.02.02.17.00.00  | PUBLICIDADE                          | 14.000,00                       |           |
| *     | A11                      | A12      | A0061             | D.02.02.17.00.00                     |                                 | 14.000,00 |
|       | A11                      | A12      | A0061             | D.02.02.20.00.00                     | OUTROS TRABALHOS ESPECIALIZADOS | 10.000,00 |
| *     | A11                      | A12      | A0061             | D.02.02.20.00.00                     |                                 | 10.000,00 |
| **    | A11                      | A12      |                   |                                      | 3.774.602,00                    |           |
| ***   | A11                      |          |                   |                                      | 3.774.602,00                    |           |
| A12   | A10                      | A0183    | D.08.01.02.00.00  | TC-SQSNF-Privadas                    | 0,00                            |           |
| *     | A12                      | A10      | A0183             | D.08.01.02.00.00                     |                                 | 0,00      |
| **    | A12                      | A10      |                   |                                      | 0,00                            |           |
| ***   | A12                      |          |                   |                                      | 0,00                            |           |
| ****  | F. Finan. 310            |          |                   |                                      | 3.774.602,00                    |           |
| ***** | Área funci 045           |          |                   |                                      | 3.774.602,00                    |           |
| ***** | Orgânica Legal 839500100 |          |                   |                                      | 3.774.602,00                    |           |
| ***** | Empresa A004             |          |                   |                                      | 16.139.702,00                   |           |

Mapa do orçamento Inicial Despesa  
2022

| Prog. | Med. | Act\Proj | Classi. Económica | Descrição da Classificação Económica | Dotação Inicial |
|-------|------|----------|-------------------|--------------------------------------|-----------------|
| ***** |      |          |                   |                                      | 16.139.702,00   |