



Região Autónoma dos Açores  
Secretaria Regional da Educação e dos  
Assuntos Culturais  
Direção Regional da Educação e  
Administração Educativa

**RELATÓRIO DE GESTÃO**  
**FUNDO ESCOLAR DA ESCOLA**  
**PROFISSIONAL DE CAPELAS**  
**2023**



**REGIÃO AUTÓNOMA DOS AÇORES**  
**SECRETARIA REGIONAL DA EDUCAÇÃO E DOS ASSUNTOS CULTURAIS**  
**FUNDO ESCOLAR DA ESCOLA PROFISSIONAL DE CAPELAS**

**Índice**

Relatório de Gestão 2023	Pág.
1 - Introdução	2
2 – Caracterização da entidade	3
2.1 – Identificação	3
2.2 – Legislação	3
2.3 – Estrutura organizacional	3
2.4 – Atividade desenvolvida	4
2.5 – Recursos humanos	4
2.6 – Organização contabilística	5
3 – Demonstrações financeiras	6
3.1 – Balanço	7
3.2 – Demonstração dos resultados por natureza	8
3.3 – Demonstração das alterações ao património líquido	9
3.4 – Demonstração de fluxos de caixa	9
4 – Anexos às demonstrações financeiras	
4.1 – Identificação da entidade, período de relato e referencial contabilístico	10
4.2 – Principais políticas contabilísticas, alterações nas estimativas contabilísticas e erros (Nota 2)	11
4.3 – Ativos intangíveis – quantia escriturada e variações no período	12
4.4 – Ativos intangíveis – desagregação das adições	13
4.5 – Ativos intangíveis – desagregação das diminuições	13
4.6 – Ativos fixos tangíveis – quantia escriturada e variações no período	14
4.7 – Ativos fixos tangíveis – desagregação das adições	15
4.8 – Ativos fixos tangíveis - desagregação das diminuições	16
4.9 – Outras divulgações	16
5 – Demonstrações orçamentais	20
5.1 – Demonstração do desempenho orçamental	21
5.2 – Demonstração da execução orçamental da receita	23
5.3 – Demonstração da execução orçamental da despesa	24
6 – Anexos às demonstrações orçamentais	
6.1 – Alterações orçamentais da receita	27
6.2 – Alterações orçamentais da despesa	29
6.3 – Operações de tesouraria	31
6.4 – Contratação administrativa – situação dos contratos	32
6.5 – Contratação administrativa – adjudicação por tipo de procedimento	33
6.6 – Transferências e subsídios – receita	33
6.7 – Transferências e subsídios - despesa	36
6.8 – Encargos contratuais	37
6.9 – Dívidas a terceiros por antiguidade de saldos	38
7 – Notas finais	40



**REGIÃO AUTÓNOMA DOS AÇORES**  
**SECRETARIA REGIONAL DA EDUCAÇÃO E DOS ASSUNTOS CULTURAIS**  
**FUNDO ESCOLAR DA ESCOLA PROFISSIONAL DE CAPELAS**

---

## **1 - Introdução**

Elaborou-se o presente Relatório de Gestão e Contas referente ao ano de 2023, que constitui um dos documentos de prestação de contas, de acordo com as instruções do Tribunal de Contas.

O presente relatório foi elaborado no âmbito da prestação de contas, relativa à gerência de 2023, aplicando o Sistema de Normalização Contabilística para a Administração Pública (SNC-AP), conforme definido no Decreto-Lei n.º 192/2015, de 11 de setembro, e de acordo com a Instrução n.º 1/2019 do Tribunal de Contas.

As presentes demonstrações financeiras reportam-se ao período de 1 de janeiro a 30 de abril de 2023.

Com o Decreto Legislativo Regional n.º 10/2023/A, de 20 de março, no seu artigo 12.º, n.º1, é determinado a extinção da Escola Profissional de Capelas (EPC), a partir da data de entrada em vigor daquele diploma. No n.º 2 do mesmo artigo é definido que todos os ativos e passivos financeiros da EPC, bem como as dotações orçamentais inscritas a seu favor, transitam, com dispensa de quaisquer formalidades para o Centro de Qualificação dos Açores (CQA), IPRA. Tendo em consideração a necessidade de se criar as condições para que o CQA, IPRA, pudesse funcionar, nomeadamente a atribuição do seu número de identificação de pessoa coletiva, que só foi possível no dia 28/04/2023 (último dia útil do mês de abril) houve necessidade de manter em funcionamento a EPC até ao fim do mês de abril.

Apesar do seu período de atividade cessar a 30 de abril, a submissão dos mapas, para efeitos de conta de gerência, considera o período 14, de modo a que possamos efetuar o encerramento das contas.

Na análise a estes mapas, que adiante apresentamos, damos contas das informações relevantes, para melhor compreensão dos mesmos.

As notas não aplicáveis ou materialmente irrelevantes foram omitidas.



**REGIÃO AUTÓNOMA DOS AÇORES**  
**SECRETARIA REGIONAL DA EDUCAÇÃO E DOS ASSUNTOS CULTURAIS**  
**FUNDO ESCOLAR DA ESCOLA PROFISSIONAL DE CAPELAS**

---

## 2 – Caracterização da entidade

A Escola Profissional de Capelas, doravante EPC, é uma pessoa coletiva de direito público, dotada de fundo escolar com autonomia administrativa e financeira, sob a tutela da Direção Regional da Educação e Administração Educativa. Toda a gestão financeira da Escola é feita através deste fundo.

### 2.1 - Identificação

Fundo Escolar da Escola Profissional de Capelas (FE EPC)  
Quinta do Navio  
9545-140 Capelas

Número de identificação fiscal da EPC: 672 002 060

Telefone: 296 298 220

Email da EPC: [esc.prof.capelas@azores.gov.pt](mailto:esc.prof.capelas@azores.gov.pt) (desativado, atualmente é [cqa@azores.gov.pt](mailto:cqa@azores.gov.pt))

Identificação em GERFIP: A550 FE EP de Capelas

### 2.2 - Legislação

A organização e o funcionamento da Escola Profissional de Capelas estão definidos no Decreto Regulamentar Regional n.º 5/2010/A, publicado no Diário da República, 1.ª série, n.º 58, a 24 de março de 2010.

### 2.3 – Estrutura organizacional

Órgãos da EPC:

- a) A assembleia;
- b) A direção executiva;
- c) O conselho pedagógico;
- d) O conselho administrativo.

Organograma:

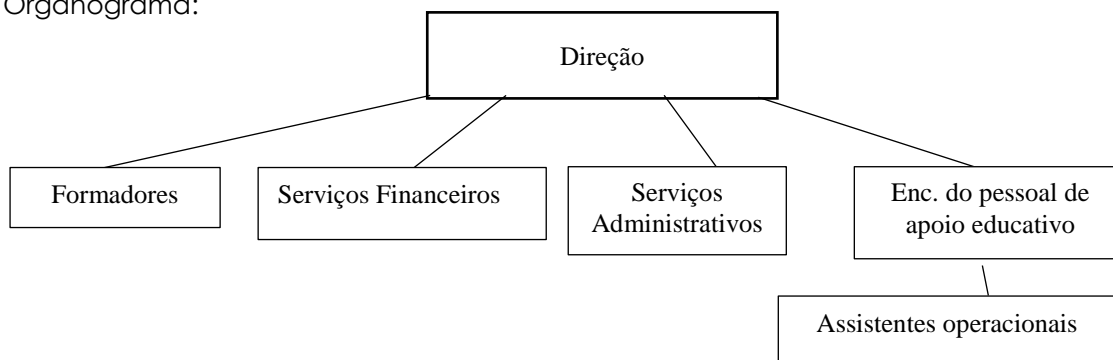



**REGIÃO AUTÓNOMA DOS AÇORES**  
**SECRETARIA REGIONAL DA EDUCAÇÃO E DOS ASSUNTOS CULTURAIS**  
**FUNDO ESCOLAR DA ESCOLA PROFISSIONAL DE CAPELAS**

---

#### **2.4 – Atividade desenvolvida**

A EPC dedica-se exclusivamente à formação profissional. Promove cursos de tipologia Profissional e PROFIJ, cujos destinatários são jovens inseridos no âmbito do sistema educativo ou formativo e ativos desempregados. Recentemente, foram introduzidas novas tipologias de formação, nomeadamente o FORM.Açores/Qualificação, que se destina a desempregados inscritos nos serviços públicos de emprego da Região Autónoma dos Açores, assim como o Dual Açores, cujo público alvo é ativos desempregados e inativos.

#### **2.5 – Recursos humanos**

Na gerência de 2023, a Direção Executiva foi composta pelo Diretor Executivo, Acir Fernandes Meirelles, e pelos Adjuntos da Direção Executiva, Albertino José Ribeiro Monteiro e Noémia Lima Ventura.

A Escola dispõe, no seu quadro (sendo de ressaltar que no caso do pessoal docente são professores do quadro da Escola, enquanto que os restantes colaboradores são do quadro de ilha afetos a esta Escola), de 3 Técnicos Superiores, nas áreas de Sociologia, Psicologia e Financeira, 1 Técnico Especialista de Informática, 1 encarregada do pessoal de apoio educativo, 13 Assistentes Operacionais, 1 Coordenadora Técnica, 5 Assistentes Técnicos, 3 Professores e 3 Monitores de Formação Profissional. Um dos professores faz parte da Direção Executiva.

Além do pessoal do quadro, conta com a participação de 16 formadores externos.

#### **Pessoal do quadro e Dirigentes**

<b>Pessoal</b>	<b>2023</b>	<b>2022</b>
<b>Pessoal Docente</b>		
Professores do Quadro de Nomeação Definitiva	2	2
<b>=Total</b>	<b>2</b>	<b>2</b>
<b>Monitores de Formação Profissional</b>		
Monitores	3	3
<b>=Total</b>	<b>3</b>	<b>3</b>
<b>Pessoal Não Docente</b>		
Técnicos Superiores	3	3
Técnico Especialista de Informática	1	1
Coordenadora Técnica	1	1
Assistentes Técnicos	5	5
Encarregada do pessoal do pessoal de ap. ed.	1	1
Assistentes Operacionais	13	13



**REGIÃO AUTÓNOMA DOS AÇORES**  
**SECRETARIA REGIONAL DA EDUCAÇÃO E DOS ASSUNTOS CULTURAIS**  
**FUNDO ESCOLAR DA ESCOLA PROFISSIONAL DE CAPELAS**

---

	<b>=Total</b>	<b>24</b>	<b>24</b>
<b>Dirigentes</b>			
Diretor Executivo		1	1
Adjunto da Direção Executiva		2	2
	<b>=Total</b>	<b>3</b>	<b>3</b>
<b>Pessoal Docente, Monitores, Pessoal não docente e Dirigentes</b>		<b>32</b>	<b>32</b>

O professor do quadro afeto à Direção Executiva aparece apenas na parte dos Adjuntos da Direção Executiva, para não aparecer duas vezes neste quadro e assim não inflacionar de uma forma incorreta o número total.

## **2.6 – Organização contabilística**

Em 2018, foi implementado, com a colaboração da Direção Regional da Educação, o programa de contabilidade GERFIP.

Este programa integra a gestão logística, orçamental, financeira e patrimonial.

Esta solução informática assenta em mecanismos automáticos de movimentos contabilísticos. Trata-se de um sistema de gestão financeira e contabilística em que os movimentos contabilísticos e patrimoniais são gerados à medida que as tarefas e as operações inerentes à execução orçamental são efetuadas.

Este automatismo é conseguido graças a um sistema de equivalências e ligações entre a classificação económica das despesas e das receitas, o código do artigo a utilizar (no caso das despesas) e o código de contas previsto no SNC-AP.

As autorizações de pagamento são arquivadas por ordem numérica, estando em anexo as respetivas faturas, nota de encomenda (quando se aplica), autorização de despesa e informação de cabimento. No caso de despesas a realizar ao longo do ano, cujo cabimento, autorização e compromisso é contabilizado no início do ano, o processo é arquivado à parte, sendo mencionado na fatura o número de compromisso ou número da nota de encomenda conforme o caso.

É efetuada, mensalmente, a reconciliação bancária, pelo que sempre que é detetada alguma divergência, são desenvolvidos os procedimentos necessários, no sentido de corrigir a situação irregular.



**REGIÃO AUTÓNOMA DOS AÇORES**  
**SECRETARIA REGIONAL DA EDUCAÇÃO E DOS ASSUNTOS CULTURAIS**  
**FUNDO ESCOLAR DA ESCOLA PROFISSIONAL DE CAPELAS**

---

### **3 – Demonstrações financeiras**

As presentes demonstrações financeiras (DF) são divulgadas, por esta entidade, de acordo com as Normas da Contabilidade Pública expressas no Sistema de Normalização Contabilística para as Administrações Públicas (SNC-AP), aprovado pelo Decreto-Lei n.º 192/2015, de 11 de setembro.

Estes documentos são uma representação estruturada da posição financeira e do desempenho financeiro de uma entidade, dando a conhecer as alterações dessa posição financeira, do desempenho e dos fluxos de caixa dessa entidade, com base em informações sobre os seus ativos, passivos, património líquido, rendimentos, gastos, outras alterações no património líquido e fluxos de caixa.

Consequentemente, os seus objetivos principais são o de proporcionar informação financeira, do desempenho financeiro e dos fluxos de caixa de uma entidade, permitindo assim que um conjunto vasto de utilizadores possa tomar decisões.

As DF foram apresentadas de acordo com a Norma Contabilística Pública (NCP) n.º 1 – Estrutura e conteúdo das demonstrações financeiras, que estabelece a base para a apresentação das DF individuais e consolidadas, consubstanciando-se em componentes principais do relato financeiro e uma entidade pública ou grupo público, garantindo assim a sua comparabilidade, quer com as demonstrações financeiras de períodos anteriores, quer com as de outras entidades.

A moeda funcional e de apresentação é o euro.



REGIÃO AUTÓNOMA DOS AÇORES  
SECRETARIA REGIONAL DA EDUCAÇÃO E DOS ASSUNTOS CULTURAIS  
FUNDO ESCOLAR DA ESCOLA PROFISSIONAL DE CAPELAS

### 3.1 – Balanço

Entidade: A550 FE EP de Capelas  
Exercício: 2023

Unidade Monetária: EUR  
Período: 14

#### Balanço

Rubricas	Notas	2023	2022
<b>ATIVO</b>			
<b>Ativo não corrente</b>			
Ativos fixos tangíveis		88.042,59	75.071,08
Propriedades de Investimento		0,00	0,00
Ativos Intangíveis		7.006,15	797,08
Ativos biológicos		0,00	0,00
Participações financeiras		0,00	0,00
Devedores por emprést. bonif. e sub.reembols.		0,00	0,00
Clientes, contribuintes e utentes		0,00	0,00
Acionistas/sócios/associados		0,00	0,00
Diferimentos		0,00	0,00
Outros ativos financeiros		0,00	0,00
Ativos por impostos diferidos		0,00	0,00
Outras contas a receber		0,00	0,00
		<b>95.048,74</b>	<b>75.868,16</b>
<b>Ativo corrente</b>			
Inventários		0,00	0,00
Ativos biológicos		0,00	0,00
Devedores por transfer. e sub. não reembols.		0,00	0,00
Devedores por emprést. bonif. e sub.reembols.		0,00	0,00
Clientes, contribuintes e utentes		0,00	0,00
Estado e outros entes públicos		0,00	0,00
Acionistas/sócios/associados		0,00	0,00
Outras contas a receber		0,00	0,00
Diferimentos		0,00	240,66
Ativos financeiros detidos para negociação		0,00	0,00
Outros ativos financeiros		0,00	0,00
Ativos não correntes detidos para venda		0,00	0,00
Caixa e depósitos		36.235,34	81.041,35
		<b>36.235,34</b>	<b>81.282,01</b>
<b>Total do Ativo</b>		<b>131.284,08</b>	<b>157.150,17</b>
<b>PATRIMÓNIO LÍQUIDO</b>			
Património/Capital		7.600.555,84	7.600.555,84
Ações (quotas) próprias		0,00	0,00
Outros Instrumentos de capital próprio		0,00	0,00
Prémios de emissão		0,00	0,00
Reservas		0,00	0,00
Resultados transitados		-7.583.536,99	-7.427.781,23
Ajustamentos em ativos financeiros		0,00	0,00
Excedentes de revalorização		0,00	0,00
Outras variações no património líquido		29.549,56	18.346,80
Resultado líquido do período		32.472,95	-155.755,76
		<b>79.041,37</b>	<b>35.365,65</b>





REGIÃO AUTÓNOMA DOS AÇORES  
SECRETARIA REGIONAL DA EDUCAÇÃO E DOS ASSUNTOS CULTURAIS  
FUNDO ESCOLAR DA ESCOLA PROFISSIONAL DE CAPELAS

Entidade: A550 FE EP de Capelas  
Exercício: 2023

Unidade Monetária: EUR  
Período: 14

Balço

Rubricas	Notas	2023	2022
<b>PASSIVO</b>			
<b>Passivo não corrente</b>			
Provisões		0,00	0,00
Financiamentos obtidos		0,00	0,00
Fornecedores de Investimentos		0,00	0,00
Fornecedores		0,00	0,00
Responsabilidades por benefícios pós-emprego		0,00	0,00
Diferimentos		0,00	0,00
Passivos por impostos diferidos		0,00	0,00
Outras contas a pagar		0,00	0,00
		<b>0,00</b>	<b>0,00</b>
<b>Passivo corrente</b>			
Credores transfer. e sub. não reembolsáveis		0,00	0,00
Fornecedores		25.094,31	0,00
Adiant. de clientes, contribuintes utentes		0,00	0,00
Estado e outros entes públicos		11.621,12	5.273,07
Acionistas/sócios/associados		0,00	0,00
Financiamentos obtidos		0,00	0,00
Fornecedores de Investimentos		15.527,28	0,00
Outras contas a pagar		0,00	116.511,45
Diferimentos		0,00	0,00
Passivos financeiros detidos para negociação		0,00	0,00
Outros passivos financeiros		0,00	0,00
		<b>52.242,71</b>	<b>121.784,52</b>
<b>Total do Passivo</b>		<b>52.242,71</b>	<b>121.784,52</b>
<b>Total do Património Líquido e Passivo</b>		<b>131.284,08</b>	<b>157.150,17</b>

3.2 – Demonstração dos resultados por natureza

Entidade: A550 FE EP de Capelas  
Exercício: 2023

Unidade Monetária: EUR  
Período: 14

Demonstração dos resultados por naturezas

Rendimentos e Gastos	Notas	2023	2022
Impostos, contribuições e taxas		0,00	0,00
Vendas		4,67	17.767,29
Prestações de serviços e concessões		0,00	0,00
Transferências e subsídios correntes obtidos		350.228,52	1.049.994,39
Rend./Gast. imput.ent.cont.,assoc. e emp.conj.		0,00	0,00
Variações nos inventários da produção		0,00	0,00
Trabalhos para a própria entidade		0,00	0,00
Custo mat. vend., mat. consum. e inv. transf.		-1.749,77	-26.564,59
Fornecimentos e serviços externos		-123.606,06	-581.559,54
Gastos com pessoal		-182.658,03	-870.398,03
Transferências e subsídios concedidos		-64.822,94	-243.827,81
Prestações sociais		0,00	0,00
Imp.de invent.e ativos biol. (perdas/revers.)		0,00	0,00
Imparid. de dívidas a receber(perdas/revers.)		0,00	0,00
Provisões (aumentos/reduções)		0,00	0,00
Imp. invest. não dep./amortiz(perdas/revers.)		0,00	0,00
Aumentos/reduções de justo valor		0,00	0,00
Outros rendimentos		62.626,03	517.428,23
Outros gastos		0,00	0,00
<b>Res. antes deprec. e gastos de financiamento</b>		<b>40.022,42</b>	<b>-137.160,06</b>
Gastos/reversões de depreciação e amortização		-7.549,46	-18.595,70
Imparid. invest. dep./amortiz(perdas/revers.)		0,00	0,00
<b>Result. operac(antes de gastos financiamento)</b>		<b>32.472,96</b>	<b>-155.755,76</b>
Juros e rendimentos similares obtidos		0,00	0,00
Juros e gastos similares suportados		0,00	0,00
<b>Resultado antes de impostos</b>		<b>32.472,96</b>	<b>-155.755,76</b>
Imposto sobre o rendimento		0,00	0,00
<b>Resultado líquido do período</b>		<b>32.472,96</b>	<b>-155.755,76</b>



**REGIÃO AUTÓNOMA DOS AÇORES**  
**SECRETARIA REGIONAL DA EDUCAÇÃO E DOS ASSUNTOS CULTURAIS**  
**FUNDO ESCOLAR DA ESCOLA PROFISSIONAL DE CAPELAS**

### 3.3 – Demonstração das alterações ao património líquido

Entidade: A550 FE EP de Capelas  
 Exercício: 2023

Período: 14

#### Demonstração das Alterações no Património Líquido

Unidade Monetária: EUR

Descrição	Notas	Património Líquido atribuído aos detentores do Património Líquido da entidade que controla										Interesses que não controlam	Total do património líquido	
		Capital / Património Subscrito	Ações (quotas) próprias	Outros instrumentos de capital próprio	Prémios de emissão	Reservas	Resultados transferidos	Ajustamentos em ativos financeiros	Excedentes de reavaliação	Outras variações no património líquido	Resultado líquido do período			TOTAL
POSIÇÃO NO INÍCIO DO PERÍODO (1)		7.600.666,84	0,00	0,00	0,00	0,00	-7.427.781,23	0,00	0,00	18.346,90	-186.766,76	36.366,61	0,00	36.366,61
<b>ALTERAÇÕES NO PERÍODO</b>														
Ajustamentos de transição de ref. contabilístico		0,00	0,00	0,00	0,00	0,00	0,00	0,00	0,00	0,00	0,00	0,00	0,00	0,00
Alterações de políticas contabilísticas		0,00	0,00	0,00	0,00	0,00	0,00	0,00	0,00	0,00	0,00	0,00	0,00	0,00
Correção de erros materiais		0,00	0,00	0,00	0,00	0,00	0,00	0,00	0,00	0,00	0,00	0,00	0,00	0,00
Diferenças de conv. de demonstrações financeiras		0,00	0,00	0,00	0,00	0,00	0,00	0,00	0,00	0,00	0,00	0,00	0,00	0,00
Realização de excedentes de reavaliação		0,00	0,00	0,00	0,00	0,00	0,00	0,00	0,00	0,00	0,00	0,00	0,00	0,00
Excedentes de reavaliação e res. variações		0,00	0,00	0,00	0,00	0,00	0,00	0,00	0,00	0,00	0,00	0,00	0,00	0,00
Transferências e subsídios de capital		0,00	0,00	0,00	0,00	0,00	0,00	0,00	0,00	0,00	0,00	0,00	0,00	0,00
Outras alt. reconhecidas no Património Líquido		0,00	0,00	0,00	0,00	0,00	0,00	0,00	0,00	11.200,76	0,00	11.200,76	0,00	11.200,76
RESULTADO LÍQUIDO DO PERÍODO (3)		0,00	0,00	0,00	0,00	0,00	0,00	0,00	0,00	11.200,76	0,00	11.200,76	0,00	11.200,76
RESULTADO INTEGRAL (4) = (2) + (3)										32.472,96	0,00	32.472,96	0,00	32.472,96
OPERAÇÃO COM DETENTORES DE CAPITAL NO PERÍODO														
Subscrições de capital/património		0,00	0,00	0,00	0,00	0,00	0,00	0,00	0,00	0,00	0,00	0,00	0,00	0,00
Subscrições de prémios de emissão		0,00	0,00	0,00	0,00	0,00	0,00	0,00	0,00	0,00	0,00	0,00	0,00	0,00
Entradas para cobertura de perdas		0,00	0,00	0,00	0,00	0,00	0,00	0,00	0,00	0,00	0,00	0,00	0,00	0,00
Outras operações		0,00	0,00	0,00	0,00	0,00	-186.766,76	0,00	0,00	186.766,76	0,00	0,00	0,00	0,00
POSIÇÃO NO FIM DO PERÍODO (5) = (1)+(2)+(3)+(4)		7.600.666,84	0,00	0,00	0,00	0,00	-7.583.298,99	0,00	0,00	29.549,66	32.472,96	79.241,57	0,00	79.241,57

### 3.4 – Demonstração de fluxos de caixa

Entidade: A550 FE EP de Capelas  
 Exercício: 2023

Período: 14

#### Demonstração de fluxos de caixa

Unidade Monetária: EUR

Rubricas	Notas	Períodos	
		2023	2022
<b>Fluxos de caixa das atividades operacionais</b>			
Recebimentos de clientes		4,67	17.767,29
Recebimentos de contribuintes		0,00	0,00
Recebimentos transferências e subsídios correntes		350.228,52	1.049.994,39
Recebimentos de utentes		0,00	0,00
Pagamentos a fornecedores		-36.090,97	-336.782,84
Pagamentos ao pessoal		-318.208,49	-1.102.816,24
Pagamentos a contribuintes / utentes		0,00	0,00
Pagamentos de transferências e subsídios		-65.148,83	-243.957,78
Pagamentos de prestações sociais		0,00	0,00
Caixa gerada pelas Operações		-89.215,10	-615.794,88
Pagamento / recebimento do Imp. sobre rendimento		0,00	0,00
Outros recebimentos/pagamentos		-5.273,07	-12.437,56
Fluxos de caixa das atividades operacionais (a)		-74.488,17	-628.232,54
<b>Fluxos de caixa das atividades de investimento</b>			
<b>Pagamentos respeitante a:</b>			
Ativos fixos tangíveis		0,00	-34.506,19
Ativos intangíveis		0,00	0,00
Propriedades de Investimento		0,00	0,00
Investimentos financeiros		0,00	0,00
Outros ativos		0,00	-2.193,81
<b>Recebimentos proveniente de:</b>			
Ativos fixos tangíveis		0,00	0,00
Ativos intangíveis		0,00	0,00
Propriedades de Investimento		0,00	0,00
Investimentos financeiros		0,00	0,00
Outros ativos		0,00	0,00
Subsídios ao investimento		29.682,16	456.527,56
Transferências de capital		0,00	0,00
Juros e rendimentos similares		0,00	0,00
Dividendos		0,00	0,00
Fluxos de caixa das atividades de investimento (b)		29.682,16	419.827,76



REGIÃO AUTÓNOMA DOS AÇORES  
SECRETARIA REGIONAL DA EDUCAÇÃO E DOS ASSUNTOS CULTURAIS  
FUNDO ESCOLAR DA ESCOLA PROFISSIONAL DE CAPELAS

Entidade: A550 FE EP de Capelas  
Exercício: 2023

Período: 14

Demonstração de fluxos de caixa

Rubricas	Notas	Unidade Monetária: EUR	
		Períodos	
		2023	2022
<b>Fluxos de caixa das atividades de financiamento</b>			
<b>Recebimentos proveniente de:</b>			
Financiamentos obtidos		0,00	0,00
Realizações de cap. e de out. instrumentos de cap.		0,00	0,00
Cobertura de prejuízos		0,00	0,00
Doações		0,00	0,00
Outras operações de financiamento		0,00	0,00
<b>Pagamento respeitantes a:</b>			
Financiamentos obtidos		0,00	0,00
Juros e gastos similares		0,00	0,00
Dividendos		0,00	0,00
Reduções de cap. e de outros instrumentos de cap.		0,00	0,00
Outras operações de financiamento		0,00	0,00
Fluxos de caixa das atividades de financiamento(c)		0,00	0,00
<b>Variação de caixa e seus equivalentes (a+b+c)</b>		<b>-44.806,01</b>	<b>-208.404,78</b>
Efeito das diferenças de câmbio		0,00	0,00
Caixa e seus equivalentes de cx. no início do per.		81.041,35	289.446,13
Caixa e seus equivalentes de caixa no fim do per.		36.235,34	81.041,35
<b>CONCILIAÇÃO ENTRE CX E SEUS EQUIV E SALDO GERÊNCIA</b>			
Caixa e seus equivalentes de cx. no início do per.		81.041,35	289.446,13
-Equivalentes a caixa no início do período		0,00	0,00
+ Parte do SG que não constitui equiv. de caixa		0,00	0,00
-Variações cambiais de caixa no início do período		0,00	0,00
= Saldo da gerência anterior (SGA)		81.041,35	289.446,13
SGA De execução orçamental		75.768,28	271.735,50
SGA De operações de tesouraria		5.273,07	17.710,63
Caixa e seus equivalentes de caixa no fim do per.		36.235,34	81.041,35
-Equivalentes a caixa no fim do período		0,00	0,00
+ Parte do SG que não constitui equiv. de caixa		0,00	0,00
-Variações cambiais de caixa no fim do período		0,00	0,00
= Saldo da gerência seguinte (SGS)		36.235,34	81.041,35
SGS De execução orçamental		36.235,34	75.768,28
SGS De operações de tesouraria		0,00	5.273,07

#### 4 – Anexos às demonstrações financeiras

##### 4.1 – Identificação da entidade, período de relato e referencial contabilístico

Entidade: Fundo Escolar da Escola Profissional de Capelas (FE EPC)  
Morada: Quinta do Navio, 9545-140 Capelas

Número de identificação fiscal da EPC: 672 002 060

Telefone: 296 298 220

Email da EPC: [esc.prof.capelas@azores.gov.pt](mailto:esc.prof.capelas@azores.gov.pt) (desativado, atualmente é [cqa@azores.gov.pt](mailto:cqa@azores.gov.pt))



**REGIÃO AUTÓNOMA DOS AÇORES**  
**SECRETARIA REGIONAL DA EDUCAÇÃO E DOS ASSUNTOS CULTURAIS**  
**FUNDO ESCOLAR DA ESCOLA PROFISSIONAL DE CAPELAS**

---

Identificação em GERFIP: A550 FE EP de Capelas

Tutela: Direção Regional da Educação e Administração Educativa

Como já referimos no ponto 2.4 deste relatório, a EPC dedica-se exclusivamente à formação profissional. Promove cursos de tipologia Profissional e PROFIJ, cujos destinatários são jovens inseridos no âmbito do sistema educativo ou formativo e ativos desempregados. Recentemente, foram introduzidas novas tipologias de formação, nomeadamente o FORM.Açores/Qualificação, que se destina a desempregados inscritos nos serviços públicos de emprego da Região Autónoma dos Açores, assim como o Dual Açores, cujo público alvo é ativos desempregados e inativos.

Composição do Conselho Administrativo e período de responsabilidade de cada um dos seus membros, relativamente à gerência de 2023.

<b>Identificação</b>	<b>Cargo</b>	<b>Período</b>
Acir Fernandes Meirelles	Diretor Executivo	1 de janeiro a 30 de abril de 2023
Noémia Lima Ventura	Adjunta da Direção Executiva	1 de janeiro a 30 de abril de 2023
Celina Botelho Viveiros	Coordenadora Técnica	1 de janeiro a 30 de abril de 2023

Relativamente ao período de 1 de janeiro a 30 de abril de 2023 apresentamos uma única conta.

As demonstrações financeiras foram preparadas em harmonia com o Sistema de Normalização Contabilística para as Administrações Públicas (SNC-AP).

#### **4.2 – Principais políticas contabilísticas, alterações nas estimativas contabilísticas e erros (Nota 2)**

As demonstrações financeiras (DF) foram preparadas e apresentadas de acordo com a Norma Contabilística n.º 1 – Estrutura e conteúdo das demonstrações financeiras, utilizando como unidade monetária funcional o euro.

As DF apresentam de forma apropriada a posição financeira, o desempenho financeiro e os fluxos de caixa do Fundo Escolar da Escola Profissional de Capelas. Representam de forma fiel os efeitos das transações, outros acontecimentos e condições, de acordo com a definição e critérios de reconhecimento de ativos, passivos, rendimentos e gastos, conforme a estrutura conceptual das NCP.

A informação comparativa relativa ao período anterior foi divulgada para todas as quantias relatadas nas DF, respeitando o princípio da continuidade. As políticas contabilísticas foram adotadas de maneira consistente ao longo do tempo.

As DF estão consistentes de um período para o outro, quer a nível da



**REGIÃO AUTÓNOMA DOS AÇORES**  
**SECRETARIA REGIONAL DA EDUCAÇÃO E DOS ASSUNTOS CULTURAIS**  
**FUNDO ESCOLAR DA ESCOLA PROFISSIONAL DE CAPELAS**

apresentação, quer dos movimentos contabilísticos que lhes dão origem.

A relevância da informação é afetada pela sua natureza e materialidade. Cada classe material de itens semelhantes é apresentada separadamente nas demonstrações financeiras. Os itens de natureza ou função dissemelhante serão apresentados separadamente, a menos que sejam imateriais.

Com base na informação disponível e as expectativas futuras, esta Escola, através do seu Fundo Escolar, continuará a operar no futuro previsível, assumindo que não há a intenção, nem a necessidade, de liquidar ou de reduzir consideravelmente o nível das suas operações.

Não se verifica nenhuma alteração materialmente relevante, decorrente da aplicação das Normas Contabilísticas Públicas.

#### 4.3 – Ativos intangíveis – quantia escriturada e variações no período

Entidade: A650 FE EP de Capelas  
Exercício: 2023

Período: de 01 a 12

Quadro 3.2 - Ativos Intangíveis - Quantia escriturada e variações do período

Rubricas (1)	Quantia escriturada inicial (2)	Variações no período								Quantia Escriturada Final (11)= (2) + (3) + (4) + (5) + (6) + (7) + (8) + (9) + (10)
		Adições (3)	Transferências internas à entidade (4)	Revalorizações (5)	Reversões de Perdas por Imparidade (6)	Perdas por imparidade (7)	Amortizações do período (8)	Diferenças cambiais (9)	Diminuições (10)	
<b>ATIVOS INTANGÍVEIS</b>										
Ativos intangíveis de domínio público, património histórico, artístico e cultural	0,00	0,00	0,00	0,00	0,00	0,00	0,00	0,00	0,00	0,00
Goodwill	0,00	0,00	0,00	0,00	0,00	0,00	0,00	0,00	0,00	0,00
Projetos de desenvolvimento	0,00	0,00	0,00	0,00	0,00	0,00	0,00	0,00	0,00	0,00
Programas de computador e sistemas de informação	797,08	7.013,81	0,00	0,00	0,00	0,00	-804,74	0,00	0,00	7.006,15
Propriedade industrial e intelectual	0,00	0,00	0,00	0,00	0,00	0,00	0,00	0,00	0,00	0,00
Outros	0,00	0,00	0,00	0,00	0,00	0,00	0,00	0,00	0,00	0,00
Ativos intangíveis em curso	0,00	0,00	0,00	0,00	0,00	0,00	0,00	0,00	0,00	0,00
<b>Total</b>	<b>797,08</b>	<b>7.013,81</b>	<b>0,00</b>	<b>0,00</b>	<b>0,00</b>	<b>0,00</b>	<b>-804,74</b>	<b>0,00</b>	<b>0,00</b>	<b>7.006,15</b>

Como se pode constatar no quadro, no ano de 2023, registou-se um acréscimo nos ativos intangíveis, no valor de 7.013,81€, que está relacionado com a aquisição do programa EscolaPro da Mercuriotic, Lda..



REGIÃO AUTÓNOMA DOS AÇORES  
SECRETARIA REGIONAL DA EDUCAÇÃO E DOS ASSUNTOS CULTURAIS  
FUNDO ESCOLAR DA ESCOLA PROFISSIONAL DE CAPELAS

#### 4.4 – Ativos intangíveis – desagregação das adições

Entidade: A550 FE EP de Capelas  
Exercício: 2023

Período: de 01 a 12

Quadro 3.2A - Ativos Intangíveis - Adições

Rubricas (1)	Adições									Total (11)= (2) + (3) + (4) + (5) + (6) + (7) + (8) + (9) + (10)
	Internas (2)	Compra (3)	Cessão (4)	Transferência ou troca (5)	Doação, herança, legado ou perdido a favor do Estado (6)	Dação em pagamento (7)	Locação financeira (8)	Fusão, cisão, reestruturação (9)	Outras (10)	
ATIVOS INTANGÍVEIS										
Ativos intangíveis de domínio público, património histórico, artístico e cultural	0,00	0,00	0,00	0,00	0,00	0,00	0,00	0,00	0,00	0,00
Goodwill	0,00	0,00	0,00	0,00	0,00	0,00	0,00	0,00	0,00	0,00
Projetos de desenvolvimento	0,00	0,00	0,00	0,00	0,00	0,00	0,00	0,00	0,00	0,00
Programas de computador e sistemas de informação	0,00	7.013,81	0,00	0,00	0,00	0,00	0,00	0,00	0,00	7.013,81
Propriedade industrial e intelectual	0,00	0,00	0,00	0,00	0,00	0,00	0,00	0,00	0,00	0,00
Outros	0,00	0,00	0,00	0,00	0,00	0,00	0,00	0,00	0,00	0,00
Ativos intangíveis em curso	0,00	0,00	0,00	0,00	0,00	0,00	0,00	0,00	0,00	0,00
<b>Total</b>	<b>0,00</b>	<b>7.013,81</b>	<b>0,00</b>	<b>0,00</b>	<b>0,00</b>	<b>0,00</b>	<b>0,00</b>	<b>0,00</b>	<b>0,00</b>	<b>7.013,81</b>

A adição referida no ponto anterior foi concretizada através de compra.

#### 4.5 – Ativos intangíveis – desagregação das diminuições

Entidade: A550 FE EP de Capelas  
Exercício: 2023

Período: de 01 a 12

Quadro 3.2B - Ativos Intangíveis - Diminuições

Rubricas (1)	Diminuições				Total (6)= (2) + (3) + (4) + (5)
	Alienação a título oneroso (2)	Transferência ou troca (3)	Fusão, cisão, reestruturação (4)	Outras (5)	
ATIVOS INTANGÍVEIS					
Ativos intangíveis de domínio público, património histórico, artístico e cultural	0,00	0,00	0,00	0,00	0,00
Goodwill	0,00	0,00	0,00	0,00	0,00
Projetos de desenvolvimento	0,00	0,00	0,00	0,00	0,00
Programas de computador e sistemas de informação	0,00	0,00	0,00	0,00	0,00
Propriedade industrial e intelectual	0,00	0,00	0,00	0,00	0,00
Outros	0,00	0,00	0,00	0,00	0,00
Ativos intangíveis em curso	0,00	0,00	0,00	0,00	0,00
<b>Total</b>	<b>0,00</b>	<b>0,00</b>	<b>0,00</b>	<b>0,00</b>	<b>0,00</b>

Na gerência de 2023, não foram registadas diminuições.



**REGIÃO AUTÓNOMA DOS AÇORES**  
**SECRETARIA REGIONAL DA EDUCAÇÃO E DOS ASSUNTOS CULTURAIS**  
**FUNDO ESCOLAR DA ESCOLA PROFISSIONAL DE CAPELAS**

#### 4.6 – Ativos fixos tangíveis – quantia escriturada e variações no período

Entidade: A560 FE EP de Capelas  
 Exercício: 2023

Período: de 01 a 12

**Quadro 5.2 - Ativos Fixos Tangíveis - Quantia escriturada e variações do período**

Unidade Monetária: EUR

Rubricas (1)	Quantia Escriturada Inicial (2)	Variações no período								Quantia Escriturada Final (11) = (2) + (3) + (4) + (5) + (6) + (7) + (8) + (9) + (10)	
		Adições (3)	Transferências Internas à Entidade (4)	Revalorizações (5)	Reversões de Perdas por Imparidade (6)	Perdas por Imparidade (7)	Depreciações do Período (8)	Diferenças Cambiais (9)	Diminuições (10)		
<b>Bens de domínio público, património histórico, artístico e cultural</b>											
Terrenos e recursos naturais	0,00	0,00	0,00	0,00	0,00	0,00	0,00	0,00	0,00	0,00	0,00
Edifícios e outras construções	0,00	0,00	0,00	0,00	0,00	0,00	0,00	0,00	0,00	0,00	0,00
Infraestruturas	0,00	0,00	0,00	0,00	0,00	0,00	0,00	0,00	0,00	0,00	0,00
Património histórico, artístico e cultural	0,00	0,00	0,00	0,00	0,00	0,00	0,00	0,00	0,00	0,00	0,00
Outros	0,00	0,00	0,00	0,00	0,00	0,00	0,00	0,00	0,00	0,00	0,00
Bens de domínio público em curso	0,00	0,00	0,00	0,00	0,00	0,00	0,00	0,00	0,00	0,00	0,00
	0,00	0,00	0,00	0,00	0,00	0,00	0,00	0,00	0,00	0,00	0,00
<b>Ativos fixos em concessão</b>											
Terrenos e recursos naturais	0,00	0,00	0,00	0,00	0,00	0,00	0,00	0,00	0,00	0,00	0,00
Edifícios e outras construções	0,00	0,00	0,00	0,00	0,00	0,00	0,00	0,00	0,00	0,00	0,00
Infraestruturas	0,00	0,00	0,00	0,00	0,00	0,00	0,00	0,00	0,00	0,00	0,00
Património histórico, artístico e cultural	0,00	0,00	0,00	0,00	0,00	0,00	0,00	0,00	0,00	0,00	0,00
Ativos fixos em concessão em curso	0,00	0,00	0,00	0,00	0,00	0,00	0,00	0,00	0,00	0,00	0,00
	0,00	0,00	0,00	0,00	0,00	0,00	0,00	0,00	0,00	0,00	0,00
<b>Outros ativos fixos tangíveis</b>											
Terrenos e recursos naturais	0,00	0,00	0,00	0,00	0,00	0,00	0,00	0,00	0,00	0,00	0,00
Edifícios e outras construções	0,00	0,00	0,00	0,00	0,00	0,00	0,00	0,00	0,00	0,00	0,00
Equipamento básico	56.775,24	11.202,78	0,00	0,00	0,00	0,00	-4.888,74	0,00	0,00	0,00	63.309,28
Equipamento de transporte	0,00	0,00	0,00	0,00	0,00	0,00	0,00	0,00	0,00	0,00	0,00
Equipamento administrativo	12.917,78	8.513,47	0,00	0,00	0,00	0,00	-1.779,21	0,00	0,00	0,00	19.652,04
Equipamentos biológicos	0,00	0,00	0,00	0,00	0,00	0,00	0,00	0,00	0,00	0,00	0,00
Outros	5.378,06	0,00	0,00	0,00	0,00	0,00	-296,77	0,00	0,00	0,00	5.081,29

Entidade: A560 FE EP de Capelas  
 Exercício: 2023

Período: de 01 a 12

**Quadro 5.2 - Ativos Fixos Tangíveis - Quantia escriturada e variações do período**

Unidade Monetária: EUR

Rubricas (1)	Quantia Escriturada Inicial (2)	Variações no período								Quantia Escriturada Final (11) = (2) + (3) + (4) + (5) + (6) + (7) + (8) + (9) + (10)	
		Adições (3)	Transferências Internas à Entidade (4)	Revalorizações (5)	Reversões de Perdas por Imparidade (6)	Perdas por Imparidade (7)	Depreciações do Período (8)	Diferenças Cambiais (9)	Diminuições (10)		
Ativos fixos tangíveis em curso	0,00	0,00	0,00	0,00	0,00	0,00	0,00	0,00	0,00	0,00	0,00
	75.071,08	19.716,23	0,00	0,00	0,00	0,00	-6.744,72	0,00	0,00	0,00	88.042,59
<b>Total</b>	<b>75.071,08</b>	<b>19.716,23</b>	<b>0,00</b>	<b>0,00</b>	<b>0,00</b>	<b>0,00</b>	<b>-6.744,72</b>	<b>0,00</b>	<b>0,00</b>	<b>0,00</b>	<b>88.042,59</b>

Devido à extensão deste mapa, não foi possível colocar toda a informação no mesmo quadro.

Esta entidade só tem registos nos outros ativos fixos tangíveis.





REGIÃO AUTÓNOMA DOS AÇORES  
SECRETARIA REGIONAL DA EDUCAÇÃO E DOS ASSUNTOS CULTURAIS  
FUNDO ESCOLAR DA ESCOLA PROFISSIONAL DE CAPELAS

Outros ativos fixos tangíveis

Unidade Monetária: EUR

Rubricas	Quantia Escriturada Final	
	Valor	%
Outros ativos fixos tangíveis		
Equipamento básico	63 309,26	71,91%
Equipamento administrativo	19 652,04	22,32%
Outros	5 081,29	5,77%
<b>Total</b>	<b>88 042,59</b>	<b>100,00%</b>

O equipamento básico representa cerca de 72% dos ativos fixos tangíveis, seguindo-se o equipamento administrativo com 22% e os outros com o restante.

4.7 – Ativos fixos tangíveis – desagregação das adições

Entidade: A560 FE EP de Capelas  
Exercício: 2023

Período: de 01 a 12

Quadro 5.2A - Ativos Fixos Tangíveis - Adições

Rubricas (1)	Adições										Total (12) = (2) + (3) + (4) + (5) + (6) + (7) + (8) + (9) + (10) + (11)
	Internas (2)	Compra (3)	Cessão (4)	Transferência ou Troca (5)	Expropriação (6)	Doação, Herança, Legado ou Perdido a Favor do Estado (7)	Dação em Pagamento (8)	Locação Financeira (9)	Fusão, Cisão, Reestruturação (10)	Outras (11)	
<b>Bens de domínio público, património histórico, artístico e cultural</b>											
Terrenos e recursos naturais	0,00	0,00	0,00	0,00	0,00	0,00	0,00	0,00	0,00	0,00	0,00
Edifícios e outras construções	0,00	0,00	0,00	0,00	0,00	0,00	0,00	0,00	0,00	0,00	0,00
Infraestruturas	0,00	0,00	0,00	0,00	0,00	0,00	0,00	0,00	0,00	0,00	0,00
Património histórico, artístico e cultural	0,00	0,00	0,00	0,00	0,00	0,00	0,00	0,00	0,00	0,00	0,00
Outros	0,00	0,00	0,00	0,00	0,00	0,00	0,00	0,00	0,00	0,00	0,00
Bens de domínio público em curso	0,00	0,00	0,00	0,00	0,00	0,00	0,00	0,00	0,00	0,00	0,00
	0,00	0,00	0,00	0,00	0,00	0,00	0,00	0,00	0,00	0,00	0,00
<b>Ativos fixos em concessão</b>											
Terrenos e recursos naturais	0,00	0,00	0,00	0,00	0,00	0,00	0,00	0,00	0,00	0,00	0,00
Edifícios e outras construções	0,00	0,00	0,00	0,00	0,00	0,00	0,00	0,00	0,00	0,00	0,00
Infraestruturas	0,00	0,00	0,00	0,00	0,00	0,00	0,00	0,00	0,00	0,00	0,00
Património histórico, artístico e cultural	0,00	0,00	0,00	0,00	0,00	0,00	0,00	0,00	0,00	0,00	0,00
Ativos fixos em concessão em curso	0,00	0,00	0,00	0,00	0,00	0,00	0,00	0,00	0,00	0,00	0,00
	0,00	0,00	0,00	0,00	0,00	0,00	0,00	0,00	0,00	0,00	0,00
<b>Outros ativos fixos tangíveis</b>											
Terrenos e recursos naturais	0,00	0,00	0,00	0,00	0,00	0,00	0,00	0,00	0,00	0,00	0,00
Edifícios e outras construções	0,00	0,00	0,00	0,00	0,00	0,00	0,00	0,00	0,00	0,00	0,00
Equipamento básico	0,00	0,00	0,00	0,00	0,00	11.202,78	0,00	0,00	0,00	0,00	11.202,78
Equipamento de transporte	0,00	0,00	0,00	0,00	0,00	0,00	0,00	0,00	0,00	0,00	0,00
Equipamento administrativo	0,00	8.513,47	0,00	0,00	0,00	0,00	0,00	0,00	0,00	0,00	8.513,47
Equipamentos biológicos	0,00	0,00	0,00	0,00	0,00	0,00	0,00	0,00	0,00	0,00	0,00





**REGIÃO AUTÓNOMA DOS AÇORES**  
**SECRETARIA REGIONAL DA EDUCAÇÃO E DOS ASSUNTOS CULTURAIS**  
**FUNDO ESCOLAR DA ESCOLA PROFISSIONAL DE CAPELAS**

Entidade: A550 FE EP de Capelas  
 Exercício: 2023

Período: de 01 a 12

**Quadro 5.2A - Ativos Fixos Tangíveis - Adições**

Rubricas (1)	Adições										Total (12) = (2) + (3) + (4) + (5) + (6) + (7) + (8) + (9) + (10) + (11)	
	Internas (2)	Compra (3)	Cessão (4)	Transferência ou Troca (5)	Expropriação (6)	Doação, Herança, Legado ou Perdido a Favor do Estado (7)	Dação em Pagamento (8)	Locação Financeira (9)	Fusão, Cisão, Reestruturação (10)	Outras (11)		
Outros	0,00	0,00	0,00	0,00	0,00	0,00	0,00	0,00	0,00	0,00	0,00	0,00
Ativos fixos tangíveis em curso	0,00	0,00	0,00	0,00	0,00	0,00	0,00	0,00	0,00	0,00	0,00	0,00
	0,00	8.513,47	0,00	0,00	0,00	11.202,76	0,00	0,00	0,00	0,00	0,00	19.716,23
<b>Total</b>	<b>0,00</b>	<b>8.513,47</b>	<b>0,00</b>	<b>0,00</b>	<b>0,00</b>	<b>11.202,76</b>	<b>0,00</b>	<b>0,00</b>	<b>0,00</b>	<b>0,00</b>	<b>0,00</b>	<b>19.716,23</b>

As adições dos ativos fixos tangíveis foram concretizadas através de compras e doações da Secretaria Regional da Educação e dos Assuntos Culturais.

#### 4.8 – Ativos fixos tangíveis – desagregação das diminuições

Entidade: A550 FE EP de Capelas  
 Exercício: 2023

Período: de 01 a 12

**Quadro 5.2B - Ativos Fixos Tangíveis - Diminuições**

Rubricas (1)	Diminuições						Total (7) = (2) + (3) + (4) + (5) + (6)
	Alienação a Título Oneroso (2)	Transferência ou Troca (3)	Devolução ou Reversão (4)	Fusão, Cisão, Reestruturação (5)	Outras (6)		
<b>Bens de domínio público, património histórico, artístico e cultural</b>							
Terrenos e recursos naturais	0,00	0,00	0,00	0,00	0,00	0,00	0,00
Edifícios e outras construções	0,00	0,00	0,00	0,00	0,00	0,00	0,00
Infraestruturas	0,00	0,00	0,00	0,00	0,00	0,00	0,00
Património histórico, artístico e cultural	0,00	0,00	0,00	0,00	0,00	0,00	0,00
Outros	0,00	0,00	0,00	0,00	0,00	0,00	0,00
Bens de domínio público em curso	0,00	0,00	0,00	0,00	0,00	0,00	0,00
	0,00	0,00	0,00	0,00	0,00	0,00	0,00
<b>Ativos fixos em concessão</b>							
Terrenos e recursos naturais	0,00	0,00	0,00	0,00	0,00	0,00	0,00
Edifícios e outras construções	0,00	0,00	0,00	0,00	0,00	0,00	0,00
Infraestruturas	0,00	0,00	0,00	0,00	0,00	0,00	0,00
Património histórico, artístico e cultural	0,00	0,00	0,00	0,00	0,00	0,00	0,00
Ativos fixos em concessão em curso	0,00	0,00	0,00	0,00	0,00	0,00	0,00
	0,00	0,00	0,00	0,00	0,00	0,00	0,00
<b>Outros ativos fixos tangíveis</b>							
Terrenos e recursos naturais	0,00	0,00	0,00	0,00	0,00	0,00	0,00
Edifícios e outras construções	0,00	0,00	0,00	0,00	0,00	0,00	0,00
Equipamento básico	0,00	0,00	0,00	0,00	0,00	0,00	0,00
Equipamento de transporte	0,00	0,00	0,00	0,00	0,00	0,00	0,00
Equipamento administrativo	0,00	0,00	0,00	0,00	0,00	0,00	0,00
Equipamentos biológicos	0,00	0,00	0,00	0,00	0,00	0,00	0,00
Outros	0,00	0,00	0,00	0,00	0,00	0,00	0,00
Ativos fixos tangíveis em curso	0,00	0,00	0,00	0,00	0,00	0,00	0,00
	0,00	0,00	0,00	0,00	0,00	0,00	0,00
<b>Total</b>	<b>0,00</b>	<b>0,00</b>	<b>0,00</b>	<b>0,00</b>	<b>0,00</b>	<b>0,00</b>	<b>0,00</b>

No período do relato, não se registaram diminuições.

#### 4.9 – Outras divulgações

Como já referimos no ponto 2.5 deste relatório, a Escola dispõe, no seu quadro (sendo de ressaltar que no caso do pessoal docente são professores do quadro da Escola, enquanto que os restantes colaboradores são do quadro de ilha afetos a esta Escola), de 3 Técnicos Superiores, nas áreas de Sociologia, Psicologia e Financeira, 1 Técnico Especialista de Informática, 1 encarregada do pessoal de apoio educativo, 13 Assistentes Operacionais, 1 Coordenadora Técnica, 5 Assistentes Técnicos, 3 Professores e 3 Monitores de Formação Profissional. Um dos professores faz parte da Direção Executiva.



**REGIÃO AUTÓNOMA DOS AÇORES**  
**SECRETARIA REGIONAL DA EDUCAÇÃO E DOS ASSUNTOS CULTURAIS**  
**FUNDO ESCOLAR DA ESCOLA PROFISSIONAL DE CAPELAS**

Além do pessoal do quadro, conta com a participação de 16 formadores externos.

No que toca ao pessoal do quadro e dirigentes, 13 são do sexo masculino e 19 do feminino, estando a prevalência na faixa etária dos 45 anos aos 59.

Relativamente ao pessoal em regime de tarefa, 9 são do sexo feminino e 7 do masculino, com maior incidência na faixa etária dos 35 anos aos 49.

BALANÇO

Unidade Monetária: EUR

Ativo	2023 (a)	2022 (b)	Variação	
			Valor	%
<b>Ativo não corrente</b>				
Ativos fixos tangíveis	88 042,59	75 071,08	12 971,51	17,28%
Ativos intangíveis	7 006,15	797,08	6 209,07	778,98%
<b>Ativo corrente</b>				
Inventários	0,00	0,00	0,00	-
Diferimentos	0,00	240,66	-240,66	-100,00%
Caixa e depósitos	36 235,34	81 041,35	-44 806,01	-55,29%
<b>Total do Ativo</b>	<b>131 284,08</b>	<b>157 150,17</b>	<b>-25 866,09</b>	<b>-16,46%</b>
<b>Património Líquido</b>				
Património/ Capital	7 600 555,84	7 600 555,84	0,00	0,00%
Resultados transitados	-7 583 536,99	-7 427 781,23	-155 755,76	2,10%
Outras variações no pat. Líquido	29 549,56	18 346,80	11 202,76	61,06%
Resultado líquido do período	32 472,96	-155 755,86	188 228,82	-
<b>Total Património Líquido</b>	<b>79 041,37</b>	<b>35 365,55</b>	<b>43 675,82</b>	<b>123,50%</b>
<b>Passivo</b>				
<b>Passivo corrente</b>				
Fornecedores	25 094,31	0,00	25 094,31	-
Estado e outros ent. públicos	11 621,12	5 273,07	6 348,05	120,39%
Fornecedores de investimentos	15 527,28	0,00	15 527,28	-
Outras contas a pagar	0,00	116 511,45	-116 511,45	-100,00%
Diferimentos	0,00	0,00	0,00	-
<b>Total do Passivo</b>	<b>52 242,71</b>	<b>121 784,52</b>	<b>-69 541,81</b>	<b>-57,10%</b>
<b>Total do Património Líquido e Passivo</b>	<b>131 284,08</b>	<b>157 150,07</b>	<b>-25 865,99</b>	<b>-16,46%</b>

Para a leitura deste mapa temos de ter em consideração que no ano de 2023 foi considerada a execução de apenas 4 meses (de janeiro a abril) e tendo em consideração que a transição de EPC para CQA ocorreu durante o ano, naturalmente, houve despesas assumidas pela EPC e que foram pagas pelo CQA, daí o aparecimento das contas Fornecedores.



**REGIÃO AUTÓNOMA DOS AÇORES**  
**SECRETARIA REGIONAL DA EDUCAÇÃO E DOS ASSUNTOS CULTURAIS**  
**FUNDO ESCOLAR DA ESCOLA PROFISSIONAL DE CAPELAS**

---

Apesar da gerência se cingir a 4 meses, não podemos de deixar de registar o acréscimo de 17% nos ativos fixos tangíveis.

No que diz respeito aos ativos intangíveis o acréscimo verificado está relacionado com a aquisição do software EscolaPro da Mercuriotic, Lda..

O ativo não corrente é composto essencialmente pelos ativos fixos tangíveis, representam 93%.

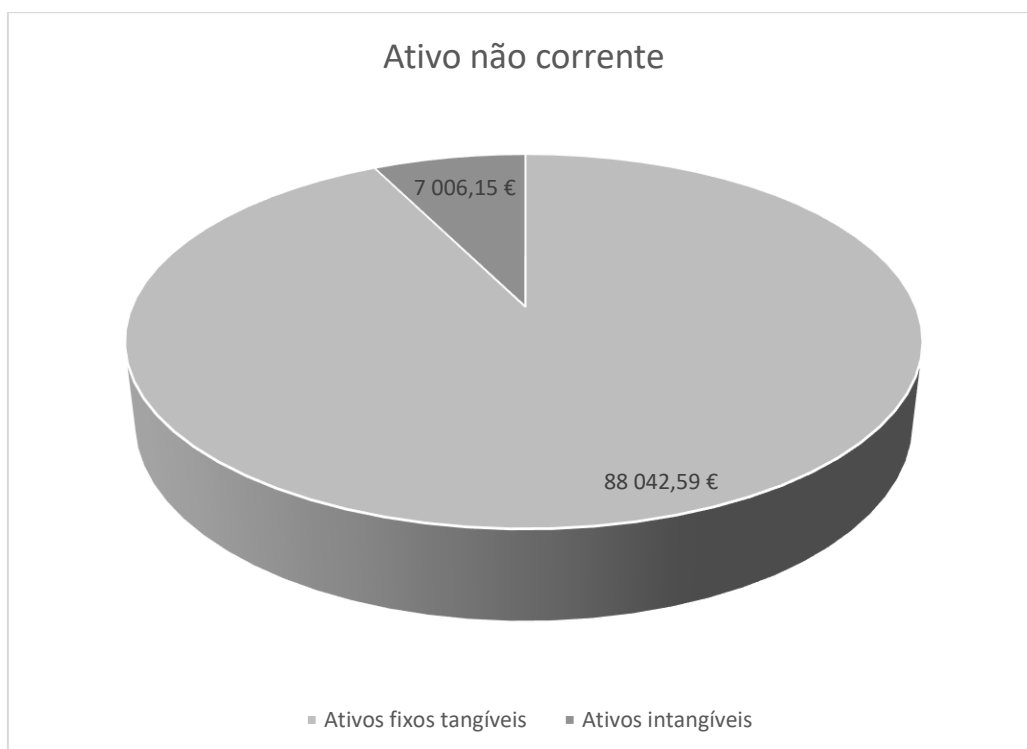

O ativo corrente é composto na sua totalidade pela Caixa e depósitos, sendo o seu valor respeitante exclusivamente a depósitos.

No que diz respeito ao Património Líquido, as alterações cingiram-se à incorporação dos resultados transitados de 2022, às doações e ao resultado líquido do período.

O passivo é composto pelas dívidas a fornecedores, que foram pagas pelo CQA, ainda na gerência de 2023 e pelos descontos a cargo da entidade patronal, respeitantes ao mês de abril, pagos pelo CQA, no mês de maio, como é normal em qualquer processamento de vencimentos. Os descontos de um determinado mês são pagos no mês seguinte.



**REGIÃO AUTÓNOMA DOS AÇORES**  
**SECRETARIA REGIONAL DA EDUCAÇÃO E DOS ASSUNTOS CULTURAIS**  
**FUNDO ESCOLAR DA ESCOLA PROFISSIONAL DE CAPELAS**

DEMONSTRAÇÃO DOS RESULTADOS POR NATUREZA

Unidade Monetária: EUR

Rendimentos e Gastos	2023 (a)	2022 (b)*	Variação	
			Valor	%
Vendas	4,67	4 441,82	-4 437,15	-99,89%
Transf. e sub. correntes obtidos	350 228,52	262 498,60	87 729,92	33,42%
Custo das merc. vend. e das matérias consum.	-1 749,77	-6 641,15	-4 891,38	-73,65%
Fornecimentos e serviços externos	-123 606,06	-145 389,89	-21 783,83	-14,98%
Gastos com pessoal	-182 658,03	-217 599,51	-34 941,48	-16,06%
Transf. e sub. Concedidos	-64 822,94	-60 956,95	3 865,99	6,34%
Outros rendimentos	62 626,03	129 357,06	-66 731,03	-51,59%
<b>Resultado antes dep. e gastos financ.</b>	<b>40 022,42</b>	<b>-34 290,02</b>	<b>74 312,44</b>	-
Gastos/reversões de depreciações e amortização	-7 549,46	-4 648,93	2 900,54	62,39%
<b>Resultados Operacionais (antes de gastos financiamento)</b>	<b>32 472,96</b>	<b>-38 938,94</b>	<b>71 411,90</b>	-
<b>Resultados antes Impostos</b>	<b>32 472,96</b>	<b>-38 938,94</b>	<b>71 411,90</b>	-
<b>Resultado líquido do período</b>	<b>32 472,96</b>	<b>-38 938,94</b>	<b>71 411,90</b>	-

\*Tendo em consideração que a gerência de 2023 apenas comporta 4 meses, os valores de 2022 foram divididos por 4, para que se possa fazer uma comparação mais adequada.

Os crescimentos mais significativos ocorreram nas Transferências e subsídios correntes obtidos (33%) e nas amortizações (62%).

No que diz respeito às transferências e subsídios correntes obtidos este crescimento tem a haver essencialmente com as transferências do Fundo Regional do Emprego.

Em relação às amortizações, este resultado está relacionado com o aumento dos ativos.

Relativamente às vendas, é de registar o facto de a Escola ter deixado de explorar o bar e também de abolir a cobrança de declarações e 2.ªs vias de certificados. Atualmente, as receitas próprias cingem-se às provenientes da reprografia.

É de ressaltar que os gastos com os formadores externos, na perspetiva financeira, são contabilizados nos fornecimentos e serviços externos, enquanto que na perspetiva orçamental, estão enquadrados nos pagamentos ao pessoal.

O património líquido registou um acréscimo de 43.675,72€, fruto do resultado líquido do exercício e das doações recebidas.

Relativamente à Demonstração de fluxos de caixa, verifica-se que o seu saldo, no fim do período, corresponde a 36.235,34€, respeitando na sua totalidade a operações orçamentais.

Na reconciliação bancária, no ponto 5. Outras operações a subtrair figuram os descontos dos colaboradores do mês de abril, que foram pagos no mês de maio. No entanto, estes pagamentos tiveram de ficar registados, em GERFIP, na A550



**REGIÃO AUTÓNOMA DOS AÇORES**  
**SECRETARIA REGIONAL DA EDUCAÇÃO E DOS ASSUNTOS CULTURAIS**  
**FUNDO ESCOLAR DA ESCOLA PROFISSIONAL DE CAPELAS**

---

(Escola Profissional de Capelas (Fundo Escolar)), com data de 30 de abril, por uma questão de coerência.

Destes, há valores que não conseguimos identificar diretamente no extrato bancário de maio. São eles 4.580,65€, respeitantes à Caixa Geral de Aposentações de abril (parte dos funcionários), e 801,67€, referentes à Segurança Social (parte dos colaboradores).

Estes descontos encontram-se no extrato bancário de maio em conjunto com a parte da entidade, uma vez que o pagamento é feito nestes moldes. Assim, o pagamento de 4.850,65€ aparece no montante de 14.470,94€ (DUC 541230302331201, 4.580,65€ a cargo dos funcionários + 9.890,29€ a cargo da entidade) e os 801,67€ no débito de 2.532,50€ (Pag. TSU, 801,67 a cargo dos colaboradores + 1.510,37€ a cargo da entidade (pessoal do quadro) + 220,46 a cargo da entidade (Programas Ocupacionais)).

## **5 – Demonstrações orçamentais**

As demonstrações orçamentais apresentadas no presente relatório dizem respeito ao exercício de 2023, mais concretamente ao período de 1 de janeiro de 2023 a 30 de abril do mesmo ano.

Foram construídas em harmonia com o Sistema de Normalização Contabilística para as Administrações Públicas (SNC-AP), aprovado pelo Decreto-Lei n.º 192/2015, de 11 de setembro. A sua apresentação assenta nas orientações e na estrutura definidas pela NCP 26 – Contabilidade e Relato Orçamental.

Apesar do período de relato abranger apenas 4 meses, os mapas foram emitidos com referência ao mês 14, de forma a poder abranger o encerramento das contas.



REGIÃO AUTÓNOMA DOS AÇORES  
SECRETARIA REGIONAL DA EDUCAÇÃO E DOS ASSUNTOS CULTURAIS  
FUNDO ESCOLAR DA ESCOLA PROFISSIONAL DE CAPELAS

5.1 – Demonstração do desempenho orçamental

Entidade: A550 FE EP de Capelas  
Exercício: 2023

Período: 14

Demonstração do desempenho orçamental

Unidade Monetária: EUR

Rubrica	Recabimentos	Fontes de financiamento (2023)					Total	2022
		RP	RG	UE	EMPR	Fundoes afincois		
	Saldo de Garantia anterior	0,00	75.768,28	0,00	0,00	5.273,07	81.041,35	285.446,13
	Operações orçamentais [1]	0,00	75.768,28	0,00	0,00	0,00	75.768,28	271.735,50
	Devolução do saldo oper. orçamentais	0,00	0,00	0,00	0,00	0,00	0,00	0,00
	Recob. saldo oper. orçam. devolvido por ent. terc.	0,00	0,00	0,00	0,00	0,00	0,00	0,00
	Operações de tesouraria [A]	0,00	0,00	0,00	0,00	5.273,07	5.273,07	17.710,63
	Recosta Corrente	4,67	350.228,52	0,00	0,00	0,00	350.233,19	1.067.761,68
R1	Recosta Fiscal	0,00	0,00	0,00	0,00	0,00	0,00	0,00
R11	Impostos Diretos	0,00	0,00	0,00	0,00	0,00	0,00	0,00
R12	Impostos Indiretos	0,00	0,00	0,00	0,00	0,00	0,00	0,00
R2	Contribuições sist. proteção social e subsist.saude	0,00	0,00	0,00	0,00	0,00	0,00	0,00
R3	Taxas, multas e outras penalidades	0,00	0,00	0,00	0,00	0,00	0,00	0,00
R4	Rendimentos de propriedade	0,00	0,00	0,00	0,00	0,00	0,00	0,00
R5	Transferências e subsídios correntes	0,00	350.228,52	0,00	0,00	0,00	350.228,52	1.049.994,39
RS1	Transferências correntes	0,00	350.228,52	0,00	0,00	0,00	350.228,52	1.049.994,39
RS11	Administrações Públicas	0,00	350.228,52	0,00	0,00	0,00	350.228,52	1.049.994,39
RS111	Administração Central - Estado Português	0,00	0,00	0,00	0,00	0,00	0,00	0,00
RS112	Administração Central - Outras entidades	0,00	0,00	0,00	0,00	0,00	0,00	0,00
RS113	Segurança Social	0,00	0,00	0,00	0,00	0,00	0,00	0,00
RS114	Administração Regional	0,00	350.228,52	0,00	0,00	0,00	350.228,52	1.049.994,39
RS115	Administração Local	0,00	0,00	0,00	0,00	0,00	0,00	0,00
RS12	Exterior - U E	0,00	0,00	0,00	0,00	0,00	0,00	0,00
RS13	Outras	0,00	0,00	0,00	0,00	0,00	0,00	0,00
RS2	Subsídios correntes	0,00	0,00	0,00	0,00	0,00	0,00	0,00
R6	Venda de bens e serviços	4,67	0,00	0,00	0,00	0,00	4,67	17.767,29
R7	Outras receitas correntes	0,00	0,00	0,00	0,00	0,00	0,00	0,00
	Recosta de Capital	0,00	29.682,16	0,00	0,00	0,00	29.682,16	456.527,56
R8	Venda de bens de investimento	0,00	0,00	0,00	0,00	0,00	0,00	0,00
R9	Transferências e subsídios de capital	0,00	29.682,16	0,00	0,00	0,00	29.682,16	456.527,56
R91	Transferências de capital	0,00	29.682,16	0,00	0,00	0,00	29.682,16	456.527,56
RS11	Administrações Públicas	0,00	6.552,73	0,00	0,00	0,00	6.552,73	62.776,46
RS111	Administração Central - Estado Português	0,00	0,00	0,00	0,00	0,00	0,00	0,00
RS112	Administração Central - Outras entidades	0,00	0,00	0,00	0,00	0,00	0,00	0,00
RS113	Segurança Social	0,00	0,00	0,00	0,00	0,00	0,00	0,00
RS114	Administração Regional	0,00	6.552,73	0,00	0,00	0,00	6.552,73	62.776,46
RS115	Administração Local	0,00	0,00	0,00	0,00	0,00	0,00	0,00
RS12	Exterior - U E	0,00	23.129,43	0,00	0,00	0,00	23.129,43	393.751,10
RS13	Outras	0,00	0,00	0,00	0,00	0,00	0,00	0,00
RS2	Subsídios de capital	0,00	0,00	0,00	0,00	0,00	0,00	0,00
R10	Outras receitas de capital	0,00	0,00	0,00	0,00	0,00	0,00	0,00
R11	Reposição não abatidas aos pagamentos	0,00	0,00	0,00	0,00	0,00	0,00	0,00
	Recosta Efetiva [2]	4,67	379.910,68	0,00	0,00	0,00	379.915,35	1.524.285,24
	Recosta não Efetiva [3]	0,00	0,00	0,00	0,00	0,00	0,00	0,00
R12	Recosta com ativos financeiros	0,00	0,00	0,00	0,00	0,00	0,00	0,00
R13	Recosta com passivos financeiros	0,00	0,00	0,00	0,00	0,00	0,00	0,00
	Soma [4] = [1] - [2] - [3]	4,67	455.678,86	0,00	0,00	0,00	455.683,53	1.796.024,74
	Operações Tesouraria [B]	0,00	0,00	0,00	0,00	62.638,22	62.638,22	210.855,46



REGIÃO AUTÓNOMA DOS AÇORES  
SECRETARIA REGIONAL DA EDUCAÇÃO E DOS ASSUNTOS CULTURAIS  
FUNDO ESCOLAR DA ESCOLA PROFISSIONAL DE CAPELAS

Entidade: A550 FE EP de Capelas

Período: 14

Exercício: 2023

Demonstração do desempenho orçamental

Unidade Monetária: EUR

Rubrica	Pagamentos	Fontes de financiamento (2023)					Total	2022
		RP	RG	UE	EMPR	Fundos alheios		
	Despesa Corrente	4,67	419.443,62	0,00	0,00	0,00	419.448,29	1.683.556,66
D1	Despesas com o pessoal	0,00	318.208,49	0,00	0,00	0,00	318.208,49	1.102.816,24
D11	Remunerações certas e permanentes	0,00	267.407,09	0,00	0,00	0,00	267.407,09	901.907,08
D12	Abonos variáveis ou eventuais	0,00	4.132,33	0,00	0,00	0,00	4.132,33	16.485,86
D13	Segurança Social	0,00	46.669,07	0,00	0,00	0,00	46.669,07	184.423,30
D2	Aquisição de bens e serviços	4,67	36.086,30	0,00	0,00	0,00	36.090,97	336.782,64
D3	Juros e outros encargos	0,00	0,00	0,00	0,00	0,00	0,00	0,00
D4	Transferências e subsídios correntes	0,00	65.148,83	0,00	0,00	0,00	65.148,83	243.957,78
D41	Transferências correntes	0,00	7.666,06	0,00	0,00	0,00	7.666,06	51.338,41
D411	Administrações Públicas	0,00	1.480,69	0,00	0,00	0,00	1.480,69	9.608,12
D4111	Administração Central - Estado Português	0,00	0,00	0,00	0,00	0,00	0,00	0,00
D4112	Administração Central - Outras entidades	0,00	0,00	0,00	0,00	0,00	0,00	0,00
D4113	Segurança Social	0,00	1.480,69	0,00	0,00	0,00	1.480,69	9.608,12
D4114	Administração Regional	0,00	0,00	0,00	0,00	0,00	0,00	0,00
D4115	Administração Local	0,00	0,00	0,00	0,00	0,00	0,00	0,00
D412	Entidades do sector não lucrativo	0,00	0,00	0,00	0,00	0,00	0,00	0,00
D413	Famílias	0,00	6.185,37	0,00	0,00	0,00	6.185,37	41.730,29
D414	Outras	0,00	0,00	0,00	0,00	0,00	0,00	0,00
D42	Outras despesas correntes	0,00	57.482,77	0,00	0,00	0,00	57.482,77	192.619,37
D5	Outras despesas correntes	0,00	0,00	0,00	0,00	0,00	0,00	0,00
D6	Despesa de Capital	0,00	0,00	0,00	0,00	0,00	0,00	36.699,80
D7	Aquisição de bens de capital	0,00	0,00	0,00	0,00	0,00	0,00	36.699,80
D71	Transferências e subsídios de capital	0,00	0,00	0,00	0,00	0,00	0,00	0,00
D711	Transferências de capital	0,00	0,00	0,00	0,00	0,00	0,00	0,00
D7111	Administrações Públicas	0,00	0,00	0,00	0,00	0,00	0,00	0,00
D71111	Administração Central - Estado Português	0,00	0,00	0,00	0,00	0,00	0,00	0,00
D71112	Administração Central - Outras entidades	0,00	0,00	0,00	0,00	0,00	0,00	0,00
D71113	Segurança Social	0,00	0,00	0,00	0,00	0,00	0,00	0,00
D71114	Administração Regional	0,00	0,00	0,00	0,00	0,00	0,00	0,00
D71115	Administração Local	0,00	0,00	0,00	0,00	0,00	0,00	0,00
D712	Entidades do sector não lucrativo	0,00	0,00	0,00	0,00	0,00	0,00	0,00
D713	Famílias	0,00	0,00	0,00	0,00	0,00	0,00	0,00
D714	Outras	0,00	0,00	0,00	0,00	0,00	0,00	0,00
D72	Subsídios de capital	0,00	0,00	0,00	0,00	0,00	0,00	0,00
D8	Outras despesas de capital	0,00	0,00	0,00	0,00	0,00	0,00	0,00
	<b>Despesa Efetiva [5]</b>	<b>4,67</b>	<b>419.443,62</b>	<b>0,00</b>	<b>0,00</b>	<b>0,00</b>	<b>419.448,29</b>	<b>1.720.256,46</b>
	Despesa não efetiva [6]	0,00	0,00	0,00	0,00	0,00	0,00	0,00
D9	Despesas com ativos financeiros	0,00	0,00	0,00	0,00	0,00	0,00	0,00
D10	Despesas com passivos financeiros	0,00	0,00	0,00	0,00	0,00	0,00	0,00
	<b>Soma [7] = [5] + [6]</b>	<b>4,67</b>	<b>419.443,62</b>	<b>0,00</b>	<b>0,00</b>	<b>0,00</b>	<b>419.448,29</b>	<b>1.720.256,46</b>
	<b>Operações Tesouraria [C]</b>	<b>0,00</b>	<b>0,00</b>	<b>0,00</b>	<b>0,00</b>	<b>67.911,29</b>	<b>67.911,29</b>	<b>223.293,02</b>
	Saldo para a Gerência Seguinte	0,00	36.235,34	0,00	0,00	0,00	36.235,34	81.041,35
	Operações Orçamentais [B] = [4] - [7]	0,00	36.235,34	0,00	0,00	0,00	36.235,34	75.768,29
	Operações Tesouraria [D] = [A] + [B] - [C]	0,00	0,00	0,00	0,00	0,00	0,00	6.273,07
	<b>Saldo Global [2] - [5]</b>	<b>0,00</b>	<b>-39.532,94</b>	<b>0,00</b>	<b>0,00</b>	<b>0,00</b>	<b>-39.532,94</b>	<b>-195.967,22</b>
	Despesa Primária	4,67	419.443,62	0,00	0,00	0,00	419.448,29	1.720.256,46
	Saldo Corrente	0,00	-69.215,10	0,00	0,00	0,00	-69.215,10	-615.794,98
	Saldo Capital	0,00	29.682,16	0,00	0,00	0,00	29.682,16	419.627,76
	Saldo Primário	0,00	-39.532,94	0,00	0,00	0,00	-39.532,94	-195.967,22
	Receta Total [1] + [2] + [3]	4,67	455.678,96	0,00	0,00	0,00	455.683,63	1.796.024,74
	Despesa Total [5] + [6]	4,67	419.443,62	0,00	0,00	0,00	419.448,29	1.720.256,46





**REGIÃO AUTÓNOMA DOS AÇORES**  
**SECRETARIA REGIONAL DA EDUCAÇÃO E DOS ASSUNTOS CULTURAIS**  
**FUNDO ESCOLAR DA ESCOLA PROFISSIONAL DE CAPELAS**

**5.2 – Demonstração da execução orçamental da receita**

Entidade: A550 FE EP de Capelas

Período: 14

Exercício: 2023

**Demonstração de execução orçamental da receita**

Unidade Monetária: EUR

Rubrica	Descrição	Previsões corrigidas (1)	Receitas por cobrar de períodos anteriores (2)	Receitas liquidadas (3)	Liquidações anuladas (4)	Receitas cobradas brutas (5)	Reembolsos e Restituições		Receitas cobradas líquidas			Receitas por cobrar no final do período (11)	Grau de execução orçamental (12) = (10) / (1) x 100	
							Emitidos (6)	Pagos (7)	Períodos anteriores (8)	Período corrente (9)	Total (10) = (5) - (7)			
<b>Receita corrente</b>														
R.04.01.22.00.00	PROPINAS	5,00	0,00	0,00	0,00	0,00	0,00	0,00	0,00	0,00	0,00	0,00	0,00	0,00
R.04.01.99.00.00	TAXAS DIVERSAS	5,00	0,00	0,00	0,00	0,00	0,00	0,00	0,00	0,00	0,00	0,00	0,00	0,00
R.06.01.02.00.00	PRIVADAS	5,00	0,00	0,00	0,00	0,00	0,00	0,00	0,00	0,00	0,00	0,00	0,00	0,00
R.06.04.01.W0.01	ORÇAMENTO DA REGIÃO AUTÓNOMA DOS AÇORES	1.050.000,00	0,00	272.269,11	0,00	272.269,11	0,00	0,00	0,00	272.269,11	272.269,11	0,00	0,00	25,93
R.06.04.01.W0.02	TR.COR.ADM.REG.OUT.SERVÍCIOS E FUNDOS AUTÓNOMOS	1.008.000,00	0,00	77.959,41	0,00	77.959,41	0,00	0,00	0,00	77.959,41	77.959,41	0,00	0,00	7,73
R.07.01.02.00.00	LIVROS E DOCUMENTAÇÃO TÉCNICA	5,00	0,00	0,00	0,00	0,00	0,00	0,00	0,00	0,00	0,00	0,00	0,00	0,00
R.07.01.07.W0.02	PRODUTOS ALIMENTARES E BEBIDAS - BUFETES ESCOLARES	33.100,00	0,00	0,00	0,00	0,00	0,00	0,00	0,00	0,00	0,00	0,00	0,00	0,00
R.07.01.11.W0.02	PRODUTOS ACABADOS E INTERMEDIOS - BUFETES ESCOLARE	1.000,00	0,00	0,00	0,00	0,00	0,00	0,00	0,00	0,00	0,00	0,00	0,00	0,00
R.07.01.99.00.00	OUTROS	1.300,00	0,00	4,67	0,00	4,67	0,00	0,00	0,00	4,67	4,67	0,00	0,00	0,36
R.07.02.01.00.00	ALUGUER DE ESPAÇOS E EQUIPAMENTOS	100,00	0,00	0,00	0,00	0,00	0,00	0,00	0,00	0,00	0,00	0,00	0,00	0,00
R.07.02.99.00.00	OUTROS	3.000,00	0,00	0,00	0,00	0,00	0,00	0,00	0,00	0,00	0,00	0,00	0,00	0,00
R.08.01.99.00.00	OUTRAS	1.000,00	0,00	0,00	0,00	0,00	0,00	0,00	0,00	0,00	0,00	0,00	0,00	0,00
<b>Receita de capital</b>														
R.10.04.01.W0.01	TRANSF. CAPITAL ADM REGIONAL E ORAA	16.150,00	0,00	6.552,73	0,00	6.552,73	0,00	0,00	0,00	6.552,73	6.552,73	0,00	0,00	40,57
R.10.09.01.00.00	UNIÃO EUROPEIA - INSTITUIÇÕES	202.000,00	0,00	23.129,43	0,00	23.129,43	0,00	0,00	0,00	23.129,43	23.129,43	0,00	0,00	11,45
R.16.01.01.00.00	NA POSSE DO SERVIÇO	75.769,00	0,00	75.768,28	0,00	75.768,28	0,00	0,00	0,00	75.768,28	75.768,28	0,00	0,00	100,00
<b>Total</b>		<b>2.391.439,00</b>	<b>0,00</b>	<b>455.683,63</b>	<b>0,00</b>	<b>455.683,63</b>	<b>0,00</b>	<b>0,00</b>	<b>0,00</b>	<b>455.683,63</b>	<b>455.683,63</b>	<b>0,00</b>	<b>0,00</b>	<b>19,05</b>





REGIÃO AUTÓNOMA DOS AÇORES  
SECRETARIA REGIONAL DA EDUCAÇÃO E DOS ASSUNTOS CULTURAIS  
FUNDO ESCOLAR DA ESCOLA PROFISSIONAL DE CAPELAS

5.3 – Demonstração da execução orçamental da despesa

Entidade: A550 FE EP de Capelas  
Exercício: 2023

Período: 14

Demonstração de execução orçamental da despesa

Unidade Monetária: EUR

Rubrica	Descrição	Despesas por pagar de períodos anteriores (1)	Dotações corrigidas (2)	Cativos / descativos (3)	Cabimentos (4)	Compromissos (5)	Obrigações (6)	Despesas pagas líquidas de reposição			Compromissos a transitar (10) = (5)-(6)	Obrigações por pagar (11) = (6)-(9)	Grau de execução orçamental (12) = (9)/(2)x100
								Períodos anteriores (7)	Período corrente (8)	Total (9) = (8)+(7)			
<b>Despesa corrente</b>													
D.01.01.02.00.00	ORGÃOS SOCIAIS	0,00	88.449,00	0,00	26.210,96	26.210,96	26.210,96	0,00	26.210,96	26.210,96	0,00	0,00	29,63
D.01.01.03.00.00	PESSOAL DOS QUADROS-REGIME DE FUNÇÃO PÚBLICA	0,00	444.049,00	0,00	142.748,84	142.748,84	142.748,84	0,00	142.748,84	142.748,84	0,00	0,00	32,15
D.01.01.07.00.00	PESSOAL EM REGIME DE TAREFA OU AVENÇA	0,00	343.095,00	0,00	66.630,40	66.630,40	66.630,40	0,00	66.630,40	66.630,40	0,00	0,00	19,42
D.01.01.08.00.00	PESSOAL AGUARDANDO APOSENTAÇÃO	0,00	4.000,00	0,00	0,00	0,00	0,00	0,00	0,00	0,00	0,00	0,00	0,00
D.01.01.09.00.00	PESSOAL EM QUALQUER OUTRA SITUAÇÃO	0,00	4.000,00	0,00	0,00	0,00	0,00	0,00	0,00	0,00	0,00	0,00	0,00
D.01.01.10.00.00	GRATIFICAÇÕES	0,00	1.365,00	0,00	371,93	371,93	371,93	0,00	371,93	371,93	0,00	0,00	27,23
D.01.01.11.00.00	REPRESENTAÇÃO	0,00	21.141,00	0,00	6.380,12	6.380,12	6.380,12	0,00	6.380,12	6.380,12	0,00	0,00	30,18
D.01.01.13.00.00	SUBSÍDIO DE REFECÇÃO	0,00	29.000,00	0,00	11.713,01	11.713,01	11.713,01	0,00	11.713,01	11.713,01	0,00	0,00	40,39
D.01.01.14.00.00	SUBSÍDIO DE FÉRIAS E DE NATAL	0,00	70.000,00	0,00	0,00	0,00	0,00	0,00	0,00	0,00	0,00	0,00	0,00
D.01.01.15.00.00	REMUNERAÇÕES POR DOENÇA E MATERNIDADE/PATERNIDADE	0,00	65.000,00	0,00	13.351,83	13.351,83	13.351,83	0,00	13.351,83	13.351,83	0,00	0,00	20,54
D.01.02.02.00.00	HORAS EXTRAORDINÁRIAS	0,00	600,00	0,00	0,00	0,00	0,00	0,00	0,00	0,00	0,00	0,00	0,00
D.01.02.04.A0.00	AJUDAS DE CUSTO EM TERRITÓRIO ESTRANGEIRO	0,00	1.000,00	0,00	0,00	0,00	0,00	0,00	0,00	0,00	0,00	0,00	0,00
D.01.02.04.B0.00	AJUDAS DE CUSTO NACIONAIS	0,00	3.000,00	0,00	307,00	307,00	307,00	0,00	307,00	307,00	0,00	0,00	10,23
D.01.02.05.00.00	ABONO DI FALHAS	0,00	900,00	0,00	326,58	326,58	326,58	0,00	326,58	326,58	0,00	0,00	36,29
D.01.02.14.A0.00	REMUNERAÇÃO COMPLEMENTAR	0,00	16.900,00	0,00	3.498,75	3.498,75	3.498,75	0,00	3.498,75	3.498,75	0,00	0,00	20,70
D.01.02.14.C0.00	OUTROS ABONOS EM NUMERÁRIO OU ESPÉCIE	0,00	1.000,00	0,00	0,00	0,00	0,00	0,00	0,00	0,00	0,00	0,00	0,00
D.01.03.03.A0.00	SUBSÍDIO FAMILIAR A CRIANÇAS E JOVENS	0,00	3.577,00	0,00	1.196,48	1.196,48	1.196,48	0,00	1.196,48	1.196,48	0,00	0,00	33,45
D.01.03.03.B0.00	COMPLEMENTO ACORIANO AO ABONO DE FAMÍLIA A CRIANÇA	0,00	465,00	0,00	117,08	117,08	117,08	0,00	117,08	117,08	0,00	0,00	25,18
D.01.03.05.A0.00	CONTRIBUIÇÕES PARA A CAIXA GERAL DE APOSENTAÇÕES	0,00	132.158,00	0,00	49.213,29	49.213,29	49.213,29	0,00	39.323,00	39.323,00	0,00	9.890,29	29,75
D.01.03.05.B0.00	CONTRIBUIÇÕES PARA A SEGURANÇA SOCIAL	0,00	61.600,00	0,00	7.542,88	7.542,88	7.542,88	0,00	6.032,51	6.032,51	0,00	1.510,37	9,79
D.01.03.06.00.00	ACIDENTES EM SERVIÇO E DOENÇAS PROFISSIONAIS	0,00	6.000,00	0,00	0,00	0,00	0,00	0,00	0,00	0,00	0,00	0,00	0,00
D.01.03.10.P0.00	PARENTALIDADE	0,00	2.000,00	0,00	0,00	0,00	0,00	0,00	0,00	0,00	0,00	0,00	0,00
D.02.01.01.00.00	MATERIAS-PRIMAS E SUBSIDIÁRIAS	0,00	500,00	0,00	0,00	0,00	0,00	0,00	0,00	0,00	0,00	0,00	0,00
D.02.01.02.00.00	COMBUSTÍVEIS E LUBRIFICANTES	0,00	15.500,00	0,00	1.263,01	1.263,01	1.263,01	0,00	1.119,81	1.119,81	0,00	143,20	7,22
D.02.01.04.00.00	LIMPEZA E HIGIENE	0,00	5.500,00	0,00	1.588,53	1.588,53	1.588,53	0,00	1.165,08	1.165,08	0,00	423,45	21,18
D.02.01.05.W0.02	ALIMENTAÇÃO - REFECÇÕES COLECIONADAS - BUFETES ES	0,00	10.700,00	0,00	0,00	0,00	0,00	0,00	0,00	0,00	0,00	0,00	0,00



REGIÃO AUTÓNOMA DOS AÇORES  
SECRETARIA REGIONAL DA EDUCAÇÃO E DOS ASSUNTOS CULTURAIS  
FUNDO ESCOLAR DA ESCOLA PROFISSIONAL DE CAPELAS

Entidade: A550 FE EP de Capelas  
Exercício: 2023

Período: 14

Demonstração de execução orçamental da despesa

Rubrica	Descrição	Despesas por pagar de períodos anteriores	Dotações corrigidas	Cativos / descativos	Cabimentos	Compromissos	Obrigações	Despesas pagas líquidas de reposições			Compromissos a transitar	Obrigações por pagar	Grau de execução orçamental
								Períodos anteriores	Período corrente	Total			
								(7)	(8)	(9) = (8)-(7)			
D.02.01.05.W0.04	REFEIÇÕES CONFECIONADAS OUTROS	0,00	3.000,00	0,00	0,00	0,00	0,00	0,00	0,00	0,00	0,00	0,00	0,00
D.02.01.06.W0.02	ALIMENTAÇÃO - GÊNEROS PARA CONFECIONAR - BUFETES E	0,00	8.500,00	0,00	0,00	0,00	0,00	0,00	0,00	0,00	0,00	0,00	0,00
D.02.01.07.00.00	VESTUÁRIO E ARTIGOS PESSOAIS	0,00	10.000,00	0,00	53,24	53,24	53,24	0,00	0,00	0,00	0,00	53,24	0,00
D.02.01.08.00.00	MATERIAL DE ESCRITÓRIO	0,00	1.000,00	0,00	44,74	44,74	44,74	0,00	44,74	44,74	0,00	0,00	4,47
D.02.01.11.00.00	MATERIAL DE CONSUMO CLÍNICO	0,00	1.000,00	0,00	0,00	0,00	0,00	0,00	0,00	0,00	0,00	0,00	0,00
D.02.01.12.00.00	MATERIAL DE TRANSPORTE-PECAS	0,00	1.000,00	0,00	0,00	0,00	0,00	0,00	0,00	0,00	0,00	0,00	0,00
D.02.01.13.00.00	MATERIAL DE CONSUMO HOTELEIRO	0,00	1.000,00	0,00	67,00	67,00	67,00	0,00	67,00	67,00	0,00	0,00	6,70
D.02.01.14.00.00	OUTRO MATERIAL-PECAS	0,00	1.000,00	0,00	0,00	0,00	0,00	0,00	0,00	0,00	0,00	0,00	0,00
D.02.01.15.00.00	PREMIOS, CONDIÇÕES E OFERTAS	0,00	1.000,00	0,00	0,00	0,00	0,00	0,00	0,00	0,00	0,00	0,00	0,00
D.02.01.16.W0.02	MERCADORIAS PARA VENDA - OUTROS	0,00	1.000,00	0,00	0,00	0,00	0,00	0,00	0,00	0,00	0,00	0,00	0,00
D.02.01.17.00.00	FERRAMENTAS E UTENSÍLIOS	0,00	20.000,00	0,00	0,00	0,00	0,00	0,00	0,00	0,00	0,00	0,00	0,00
D.02.01.18.00.00	LIVROS E DOCUMENTAÇÃO TÉCNICA	0,00	10.000,00	0,00	0,00	0,00	0,00	0,00	0,00	0,00	0,00	0,00	0,00
D.02.01.19.00.00	ARTIGOS HONORÍFICOS E DE DECORAÇÃO	0,00	1.000,00	0,00	0,00	0,00	0,00	0,00	0,00	0,00	0,00	0,00	0,00
D.02.01.20.00.00	MATERIAL DE EDUCAÇÃO, CULTURA E RECREIO	0,00	164.600,00	0,00	23.390,18	23.390,18	23.390,18	0,00	9.514,90	9.514,90	0,00	13.875,28	5,78
D.02.01.21.00.00	OUTROS BENS	0,00	40.295,00	0,00	3.503,51	3.503,51	3.503,51	0,00	2.709,64	2.709,64	0,00	793,87	6,72
D.02.02.01.00.00	ENCARGOS DAS INSTALAÇÕES	0,00	42.000,00	3.000,00	16.733,94	16.733,94	16.733,94	0,00	9.725,55	9.725,55	0,00	7.008,39	23,16
D.02.02.02.00.00	LIMPEZA E HIGIENE	0,00	5.000,00	0,00	0,00	0,00	0,00	0,00	0,00	0,00	0,00	0,00	0,00
D.02.02.03.00.00	CONSERVAÇÃO DE BENS	0,00	167.325,00	0,00	266,12	266,12	266,12	0,00	185,26	185,26	0,00	80,86	0,11
D.02.02.08.00.00	LOCAÇÃO DE OUTROS BENS	0,00	5.000,00	0,00	306,24	306,24	306,24	0,00	0,00	0,00	0,00	306,24	0,00
D.02.02.09.A0.00	COMUNICAÇÕES - ACESSO A INTERNET	0,00	5.100,00	0,00	258,10	258,10	258,10	0,00	154,86	154,86	0,00	103,24	3,04
D.02.02.09.C0.00	COMUNICAÇÕES - FIXAS DE VOZ	0,00	4.500,00	0,00	424,82	424,82	424,82	0,00	262,53	262,53	0,00	162,29	5,83
D.02.02.09.D0.00	COMUNICAÇÕES - MOVEIS	0,00	2.000,00	0,00	379,71	379,71	379,71	0,00	199,01	199,01	0,00	180,70	9,95
D.02.02.09.E0.00	COMUNICAÇÕES - OUTROS SERVIÇOS CONEXOS	0,00	4.000,00	0,00	0,00	0,00	0,00	0,00	0,00	0,00	0,00	0,00	0,00
D.02.02.09.O0.00	COMUNICAÇÕES - OUTROS SERVIÇOS DE COMUNICAÇÕES	0,00	500,00	0,00	69,16	69,16	69,16	0,00	25,72	25,72	0,00	43,44	5,14
D.02.02.10.W0.02	TRANSPORTE-OUTROS	0,00	10.000,00	0,00	0,00	0,00	0,00	0,00	0,00	0,00	0,00	0,00	0,00
D.02.02.12.W0.02	SERVIÇOS PARA PROGRAMAS OCUPACIONAIS	0,00	175,00	0,00	106,90	106,90	106,90	0,00	106,90	106,90	0,00	0,00	60,06
D.02.02.12.W0.03	SERVIÇOS-OUTROS	0,00	26.000,00	0,00	1.745,01	1.745,01	1.745,01	0,00	1.331,35	1.331,35	0,00	413,66	5,12
D.02.02.13.A0.00	DESLOCAÇÕES E ESTADAS EM TERRITÓRIO ESTRANGEIRO	0,00	1.500,00	0,00	0,00	0,00	0,00	0,00	0,00	0,00	0,00	0,00	0,00
D.02.02.13.B0.00	DESLOCAÇÕES E ESTADAS EM TERRITÓRIO NACIONAL	0,00	18.000,00	0,00	3.047,20	3.047,20	3.047,20	0,00	2.855,86	2.855,86	0,00	191,34	15,87



REGIÃO AUTÓNOMA DOS AÇORES  
SECRETARIA REGIONAL DA EDUCAÇÃO E DOS ASSUNTOS CULTURAIS  
FUNDO ESCOLAR DA ESCOLA PROFISSIONAL DE CAPELAS

Entidade: A550 FE EP de Capelas

Período: 14

Exercício: 2023

Demonstração de execução orçamental da despesa

Unidade Monetária: EUR

Rubrica	Descrição	Despesas por pagar de períodos anteriores	Dotações corrigidas	Cativos / descativos	Cabimentos	Compromissos	Obrigações	Despesas pagas líquidas de reposições			Compromissos a transitar	Obrigações por pagar	Grau de execução orçamental
								Períodos anteriores	Período corrente	Total			
		(1)	(2)	(3)	(4)	(5)	(6)	(7)	(8)	(9) = (8)-(7)	(10) = (5)-(6)	(11) = (6)-(9)	(12) = (9)/(2)x100
D.02.02.14.00.00	ESTUDOS, PARECERES, PROJETOS E CONSULTADORIA	0,00	5.000,00	0,00	0,00	0,00	0,00	0,00	0,00	0,00	0,00	0,00	0,00
D.02.02.15.00.00	FORMAÇÃO	0,00	1.500,00	0,00	0,00	0,00	0,00	0,00	0,00	0,00	0,00	0,00	0,00
D.02.02.17.00.00	PUBLICIDADE	0,00	4.000,00	0,00	0,00	0,00	0,00	0,00	0,00	0,00	0,00	0,00	0,00
D.02.02.18.00.00	VIGILÂNCIA E SEGURANÇA	0,00	37.000,00	0,00	0,00	0,00	0,00	0,00	0,00	0,00	0,00	0,00	0,00
D.02.02.19.00.00	ASSISTÊNCIA TÉCNICA	0,00	8.000,00	0,00	939,12	939,12	939,12	0,00	469,56	469,56	0,00	469,56	5,87
D.02.02.20.00.00	OUTROS TRABALHOS ESPECIALIZADOS	0,00	6.000,00	0,00	385,12	385,12	385,12	0,00	192,56	192,56	0,00	192,56	3,21
D.02.02.25.00.00	OUTROS SERVIÇOS	0,00	50.700,00	0,00	6.613,63	6.613,63	6.613,63	0,00	5.960,64	5.960,64	0,00	652,99	11,76
D.04.06.00.00.00	SEGURANÇA SOCIAL	0,00	2.053,00	0,00	1.701,15	1.701,15	1.701,15	0,00	1.480,69	1.480,69	0,00	220,46	72,12
D.04.08.02.W0.02	TRANSF. CORRENTES FAMILIAS - OUTROS	0,00	7.412,00	0,00	6.185,37	6.185,37	6.185,37	0,00	6.185,37	6.185,37	0,00	0,00	83,45
D.05.08.03.00.00	OUTRAS	0,00	302.326,00	0,00	57.482,77	57.482,77	57.482,77	0,00	57.482,77	57.482,77	0,00	0,00	19,01
<b>Despesa de capital</b>													
D.07.01.07.00.00	EQUIPAMENTO DE INFORMÁTICA	0,00	16.960,00	0,00	8.513,47	8.513,47	8.513,47	0,00	0,00	0,00	0,00	8.513,47	0,00
D.07.01.08.00.00	SOFTWARE INFORMÁTICO	0,00	25.000,00	0,00	7.013,81	7.013,81	7.013,81	0,00	0,00	0,00	0,00	7.013,81	0,00
D.07.01.09.00.00	EQUIPAMENTO ADMINISTRATIVO	0,00	3.500,00	0,00	0,00	0,00	0,00	0,00	0,00	0,00	0,00	0,00	0,00
D.07.01.10.00.00	EQUIPAMENTO BÁSICO	0,00	32.000,00	0,00	0,00	0,00	0,00	0,00	0,00	0,00	0,00	0,00	0,00
D.07.01.15.00.00	OUTROS INVESTIMENTOS	0,00	3.000,00	0,00	0,00	0,00	0,00	0,00	0,00	0,00	0,00	0,00	0,00
<b>Total</b>		<b>0,00</b>	<b>2.391.439,00</b>	<b>3.000,00</b>	<b>471.691,00</b>	<b>471.691,00</b>	<b>471.691,00</b>	<b>0,00</b>	<b>419.448,29</b>	<b>419.448,29</b>	<b>0,00</b>	<b>52.242,71</b>	<b>17,54</b>



REGIÃO AUTÓNOMA DOS AÇORES  
SECRETARIA REGIONAL DA EDUCAÇÃO E DOS ASSUNTOS CULTURAIS  
FUNDO ESCOLAR DA ESCOLA PROFISSIONAL DE CAPELAS

6 – Anexos às demonstrações orçamentais

6.1 – Alterações orçamentais da receita

Entidade: A550 FE EP de Capelas  
Exercício: 2023

Período: de 01 a 12

1 - Alterações orçamentais da receita

Unidade Monetária: EUR

Rubricas [1]	Tipo [2]	Receita					Previsões Corrigidas [7]=[3]+[4]-[5]+[6]	Observações [8]
		Previsões Iniciais [3]	Alterações Orçamentais			Créditos especiais [6]		
			Inscrições/ Reforços [4]	Diminuições/ Anulações [5]				
R1 - Receita fiscal		0,00	0,00	0,00	0,00	0,00		
R1.1 - Impostos diretos		0,00	0,00	0,00	0,00	0,00		
R1.2 - Impostos indiretos		0,00	0,00	0,00	0,00	0,00		
R2 - Contribuições para a segurança social, CGA e ADSE		0,00	0,00	0,00	0,00	0,00		
R3 - Taxas, multas e outras penalidades		10,00	10,00	10,00	0,00	10,00		
R3 - Taxas, multas e outras penalidades	P	0,00	5,00	5,00	0,00	0,00		
R4 - Rendimentos de propriedade		0,00	0,00	0,00	0,00	0,00		
R5 - Transferências e subsídios correntes		1.050.005,00	2.058.005,00	1.050.005,00	0,00	2.058.005,00		
R5.1 - Transferências correntes		1.050.005,00	2.058.005,00	1.050.005,00	0,00	2.058.005,00		
R5.1.1 - Administrações Públicas		1.050.000,00	2.058.000,00	1.050.000,00	0,00	2.058.000,00		
R5.1.1.1 - Administração Central - Estado Português		0,00	0,00	0,00	0,00	0,00		
R5.1.1.2 - Administração Central - Outras entidades		0,00	0,00	0,00	0,00	0,00		
R5.1.1.3 - Segurança Social		0,00	0,00	0,00	0,00	0,00		
R5.1.1.4 - Administração Regional		1.050.000,00	1.050.000,00	1.050.000,00	0,00	1.050.000,00		
R5.1.1.4 - Administração Regional	M	0,00	1.008.000,00	0,00	0,00	1.008.000,00		
R5.1.1.5 - Administração Local		0,00	0,00	0,00	0,00	0,00		
R5.1.2 - Exterior - U E		0,00	0,00	0,00	0,00	0,00		
R5.1.3 - Outras		5,00	5,00	5,00	0,00	5,00		
R5.2 - Subsídios correntes		0,00	0,00	0,00	0,00	0,00		
R6 - Venda de bens e serviços		38.505,00	38.505,00	38.505,00	0,00	38.505,00		
R7 - Outras receitas correntes		1.000,00	1.000,00	1.000,00	0,00	1.000,00		
R8 - Venda de bens de investimento		0,00	0,00	0,00	0,00	0,00		
R9 - Transferências e subsídios de capital		0,00	219.150,00	0,00	0,00	219.150,00		
R9.1 - Transferências de capital		0,00	219.150,00	0,00	0,00	219.150,00		



REGIÃO AUTÓNOMA DOS AÇORES  
SECRETARIA REGIONAL DA EDUCAÇÃO E DOS ASSUNTOS CULTURAIS  
FUNDO ESCOLAR DA ESCOLA PROFISSIONAL DE CAPELAS

Entidade: A550 FE EP de Capelas  
Exercício: 2023

Período: de 01 a 12

1 - Alterações orçamentais da receita

Unidade Monetária: EUR

Rubricas [1]	Tipo [2]	Receita				Previsões Corrigidas [7]=[3]+[4]-[5]+[6]	Observações [8]
		Previsões Iniciais [3]	Alterações Orçamentais				
			Inscrições/ Reforços [4]	Diminuições/ Anulações [5]	Créditos especiais [6]		
R0.1.1 - Administrações Públicas		0,00	16.150,00	0,00	0,00	16.150,00	
R0.1.1.1 - Administração Central - Estado Português		0,00	0,00	0,00	0,00	0,00	
R0.1.1.2 - Administração Central - Outras entidades		0,00	0,00	0,00	0,00	0,00	
R0.1.1.3 - Segurança Social		0,00	0,00	0,00	0,00	0,00	
R0.1.1.4 - Administração Regional	M	0,00	16.150,00	0,00	0,00	16.150,00	
R0.1.1.5 - Administração Local		0,00	0,00	0,00	0,00	0,00	
R0.1.2 - Exterior - U E	M	0,00	202.000,00	0,00	0,00	202.000,00	
R0.1.3 - Outras		0,00	0,00	0,00	0,00	0,00	
R10 - Outras receitas de capital		0,00	0,00	0,00	0,00	0,00	
R11 - Reposição não abatidas aos pagamentos		0,00	0,00	0,00	0,00	0,00	
R12 - Receita com ativos financeiros		0,00	0,00	0,00	0,00	0,00	
R13 - Receita com passivos financeiros		0,00	0,00	0,00	0,00	0,00	
R14 - Saldo da gerência anterior - operações orçamentais	M	0,00	75.769,00	0,00	0,00	75.769,00	
<b>Total</b>		<b>1.089.520,00</b>	<b>2.391.444,00</b>	<b>1.089.525,00</b>	<b>0,00</b>	<b>2.391.439,00</b>	

Os reforços e anulações têm a haver, essencialmente, com o lançamento do orçamento ordinário, que passa inicialmente por um centro financeiro mais abrangente, que depois é transferido para o(s) centro(s) financeiros "operacionais". Estas operações não são feitas pelos Serviços da Escola.



REGIÃO AUTÓNOMA DOS AÇORES  
SECRETARIA REGIONAL DA EDUCAÇÃO E DOS ASSUNTOS CULTURAIS  
FUNDO ESCOLAR DA ESCOLA PROFISSIONAL DE CAPELAS

## 6.2 – Alterações orçamentais da despesa

Para adequação do orçamento à execução orçamental, nomeadamente para ocorrer a despesas inadiáveis, não previsíveis ou insuficientemente dotadas, foram efetuadas alterações orçamentais.

Entidade: A550 FE EP de Capelas  
Exercício: 2023

Período: de 01 a 12

### 2 - Alterações orçamentais da despesa

Rubricas [1]	Tipo [2]	Despesa				Dotações Corrigidas [7]=[3]+[4]-[5]+[6]	Observações [8]
		Dotações Iniciais [3]	Alterações Orçamentais				
			Inscrições/ Reforços [4]	Diminuições/ Anulações [5]	Créditos especiais [6]		
D1 - Despesas com o pessoal		1.006.000,00	348.407,00	55.107,00	0,00	1.299.300,00	
D1.1 - Remunerações Certas e Permanentes		833.700,00	0,00	0,00	0,00	833.700,00	
D1.1 - Remunerações Certas e Permanentes	M	0,00	236.400,00	0,00	0,00	236.400,00	
D1.1 - Remunerações Certas e Permanentes	P	0,00	50.107,00	50.107,00	0,00	0,00	
D1.2 - Abonos Variáveis ou Eventuais		15.700,00	0,00	0,00	0,00	15.700,00	
D1.2 - Abonos Variáveis ou Eventuais	M	0,00	7.700,00	0,00	0,00	7.700,00	
D1.3 - Segurança social		156.600,00	0,00	0,00	0,00	156.600,00	
D1.3 - Segurança social	M	0,00	49.200,00	0,00	0,00	49.200,00	
D1.3 - Segurança social	P	0,00	5.000,00	5.000,00	0,00	0,00	
D10 - Despesa com passivos financeiros		0,00	0,00	0,00	0,00	0,00	
D2 - Aquisição de bens e serviços		80.020,00	0,00	0,00	0,00	80.020,00	
D2 - Aquisição de bens e serviços	M	0,00	619.840,00	0,00	0,00	619.840,00	
D2 - Aquisição de bens e serviços	P	0,00	38,00	0,00	0,00	38,00	
D3 - Juros e outros encargos		0,00	0,00	0,00	0,00	0,00	
D4 - Transferências e subsídios correntes		0,00	313.234,00	1.443,00	0,00	311.791,00	
D4.1 - Transferências correntes		0,00	9.465,00	0,00	0,00	9.465,00	
D4.1.1 - Administrações Públicas		0,00	2.053,00	0,00	0,00	2.053,00	
D4.1.1.1 - Administração Central - Estado Português		0,00	0,00	0,00	0,00	0,00	
D4.1.1.2 - Administração Central - Outras entidades		0,00	0,00	0,00	0,00	0,00	
D4.1.1.3 - Segurança Social	M	0,00	1.832,00	0,00	0,00	1.832,00	
D4.1.1.3 - Segurança Social	P	0,00	221,00	0,00	0,00	221,00	
D4.1.1.4 - Administração Regional		0,00	0,00	0,00	0,00	0,00	
D4.1.1.5 - Administração Local		0,00	0,00	0,00	0,00	0,00	
D4.1.2 - Entidades do setor não lucrativo		0,00	0,00	0,00	0,00	0,00	



REGIÃO AUTÓNOMA DOS AÇORES  
SECRETARIA REGIONAL DA EDUCAÇÃO E DOS ASSUNTOS CULTURAIS  
FUNDO ESCOLAR DA ESCOLA PROFISSIONAL DE CAPELAS

Entidade: A550 FE EP de Capelas  
Exercício: 2023

Período: de 01 a 12

2 - Alterações orçamentais da despesa

Unidade Monetária: EUR

Rubricas [1]	Tipo [2]	Despesa					Dotações Corrigidas [7]=[3]+[4]-[5]+[6]	Observações [8]
		Dotações Iniciais [3]	Alterações Orçamentais					
			Inscrições/ Reforços [4]	Diminuições/ Anulações [5]	Créditos especiais [6]			
D4.1.3 - Famílias	M	0,00	6.228,00	0,00	0,00	6.228,00		
D4.1.3 - Famílias	P	0,00	1.184,00	0,00	0,00	1.184,00		
D4.1.4 - Outras		0,00	0,00	0,00	0,00	0,00		
D4.2 - Subsídios correntes	M	0,00	303.769,00	0,00	0,00	303.769,00		
D4.2 - Subsídios correntes	P	0,00	0,00	1.443,00	0,00	1.443,00		
D5 - Outras despesas correntes		0,00	0,00	0,00	0,00	0,00		
D6 - Aquisição de bens de capital		3.500,00	0,00	0,00	0,00	3.500,00		
D6 - Aquisição de bens de capital	M	0,00	76.950,00	0,00	0,00	76.950,00		
D7 - Transferência e subsídios de capital		0,00	0,00	0,00	0,00	0,00		
D7.1 - Transferências de capital		0,00	0,00	0,00	0,00	0,00		
D7.1.1 - Administrações Públicas		0,00	0,00	0,00	0,00	0,00		
D7.1.1.1 - Administração Central - Estado Português		0,00	0,00	0,00	0,00	0,00		
D7.1.1.2 - Administração Central - Outras entidades		0,00	0,00	0,00	0,00	0,00		
D7.1.1.3 - Segurança Social		0,00	0,00	0,00	0,00	0,00		
D7.1.1.4 - Administração Regional		0,00	0,00	0,00	0,00	0,00		
D7.1.1.5 - Administração Local		0,00	0,00	0,00	0,00	0,00		
D7.1.2 - Entidades do setor não lucrativo		0,00	0,00	0,00	0,00	0,00		
D7.1.3 - Famílias		0,00	0,00	0,00	0,00	0,00		
D7.1.4 - Outras		0,00	0,00	0,00	0,00	0,00		
D8 - Outras despesas de capital		0,00	0,00	0,00	0,00	0,00		
D9 - Despesa com ativos financeiros		0,00	0,00	0,00	0,00	0,00		
<b>Total</b>		<b>1.089.520,00</b>	<b>1.358.469,00</b>	<b>56.550,00</b>	<b>0,00</b>	<b>2.391.439,00</b>		





REGIÃO AUTÓNOMA DOS AÇORES  
SECRETARIA REGIONAL DA EDUCAÇÃO E DOS ASSUNTOS CULTURAIS  
FUNDO ESCOLAR DA ESCOLA PROFISSIONAL DE CAPELAS

### 6.3 – Operações de tesouraria

As operações de tesouraria abarcam os descontos e as retenções feitos aos colaboradores, designadamente Imposto sobre os Rendimentos, Segurança Social, Caixa Geral de Aposentações, ADSE, sindicatos e outros.

O saldo inicial corresponde aos valores retidos em dezembro de 2022 (Segurança Social e Caixa Geral de Aposentações) e pagos em janeiro do ano seguinte.

Entidade: A550 FE EP de Capelas

Período: 12

Exercício: 2023

## Operações de tesouraria

Unidade Monetária: EUR

Código das contas	Designação	Saldo inicial	Recebimentos	Pagamentos	Saldo final
07.1.9 / 07.2.9	07.1.9 / 07.2.9 - Outras receitas/despesas de operações tesouraria	5.273,07	62.638,22	67.911,29	0,00
	<b>Total....</b>	<b>5.273,07</b>	<b>62.638,22</b>	<b>67.911,29</b>	<b>0,00</b>





REGIÃO AUTÓNOMA DOS AÇORES  
SECRETARIA REGIONAL DA EDUCAÇÃO E DOS ASSUNTOS CULTURAIS  
FUNDO ESCOLAR DA ESCOLA PROFISSIONAL DE CAPELAS

#### 6.4 – Contratação administrativa – situação dos contratos

O quadro seguinte apresenta os contratos celebrados no período de relato e em períodos anteriores, que foram objeto de execução financeira na presente gerência.

Entidade: A550 FE EP de Capelas

Período: 14

Exercício: 2023

#### Situação dos contratos

Unidade Monetária: EUR

Projeto	Contrato	Entidade	Contrato				Visto do Tribunal de Contas		Data do primeiro pagamento	Pagamentos no período					Pagamentos Acumulados					Obs.	
			Objeto	Data	Valor do contrato	Preço contratual	Número do registo	Data		Trabalhos normais	Revisão de preços	Trabalhos a mais	Trabalhos de suprimento de erros e omissões	Outros trabalhos, incluindo os trabalhos a menos	Trabalhos normais	Revisão de preços	Trabalhos a mais	Trabalhos de suprimento de erros e omissões	Outros trabalhos, incluindo os trabalhos a menos		
			(1)	(2)	(3)	(4)	(5)	(6)	(7)	(8)	(9)	(10)	(11)	(12)	(13)	(14)	(15)	(16)	(17)	(18)	(19)
21A850000	211N4850000	NELSON MONIZ PACHECO CABRAL	Prestação de serviços de controlo de pragas, incluindo o fornecimento de equipamentos e materiais, para a Escola Profissional de Capelas.	16.12.2020	3.525,64	3.525,64			26.02.2021	192,56					2.320,60						
23A850000	231N4850000	OTIS Elevadores, Lda	Aquisição de serviços de manutenção simples do ascensor (elevador) do edifício principal da Escola Profissional de Capelas.	29.12.2022	1.485,48	1.485,48			21.03.2023	80,86											



REGIÃO AUTÓNOMA DOS AÇORES  
SECRETARIA REGIONAL DA EDUCAÇÃO E DOS ASSUNTOS CULTURAIS  
FUNDO ESCOLAR DA ESCOLA PROFISSIONAL DE CAPELAS

### 6.5 – Contratação administrativa – adjudicação por tipo de procedimento

Todos os contratos celebrados em 2023 foram por ajuste direto, com consulta a várias entidades. Os valores apresentados contêm IVA. A empreitada de obras públicas só teve execução financeira após 30 de abril, por conseguinte não figura no mapa do ponto anterior.

Entidade: A550 FE EP de Capelas

Datas: de 01.01.2023 a 31.12.2023

Exercício: 2023

### Adjudicações por tipo de procedimento

Unidade Monetária: EUR

Tipo de contrato	Adjudicações por tipo de procedimento														Total	
	Concurso público		Concurso limitado por prévia qualificação		Procedimento de negociação		Diálogo concorrencial		Ajuste direto		Consulta prévia		Parceria para a inovação		Nº contratos [15]	Valor [16]
	Nº contratos [1]	Preço contratual [2]	Nº contratos [3]	Preço contratual [4]	Nº contratos [5]	Preço contratual [6]	Nº contratos [7]	Preço contratual [8]	Nº contratos [9]	Preço contratual [10]	Nº contratos [11]	Preço contratual [12]	Nº contratos [13]	Preço contratual [14]		
Aquisição de Serviços (CCP)									1	1.455,48					1	1.455,48
Empreitadas e Obras Públicas (OCP)									1	86.404,92					1	86.404,92

### 6.6 – Transferências e subsídios – receita

As transferências da Direção Regional da Educação e Administração Educativa (DREAE) são as mais significativas (73%), seguindo-se as do Fundo Regional do Emprego (21%).



REGIÃO AUTÓNOMA DOS AÇORES  
SECRETARIA REGIONAL DA EDUCAÇÃO E DOS ASSUNTOS CULTURAIS  
FUNDO ESCOLAR DA ESCOLA PROFISSIONAL DE CAPELAS

---

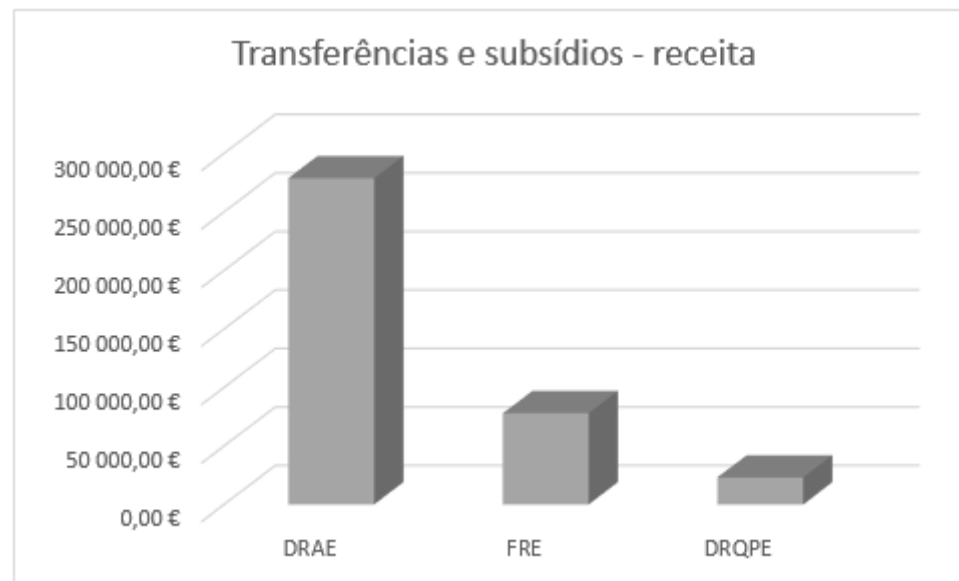

No quadro seguinte, nas disposições legais, em vez de DL deverá ler-se DLR, com exceção do 13/14A que é DRR.



REGIÃO AUTÓNOMA DOS AÇORES  
SECRETARIA REGIONAL DA EDUCAÇÃO E DOS ASSUNTOS CULTURAIS  
FUNDO ESCOLAR DA ESCOLA PROFISSIONAL DE CAPELAS

Entidade: A550 FE EP de Capelas  
Exercício: 2023

Período: 14

**Transferências e subsídios recebidos**

Unidade Monetária: EUR								
Tipo de receita	Entidade financiadora	Disposições legais	Finalidade	Previsões corrigidas	Receitas recebidas	Previsões corrigidas e não recebidas	Devolução de transferências/subsídios ocorrida no exercício	Observações
060401				2.058.000,00		2.058.000,00		
060401	DREAE - Direção Regional da Educação da Administração Educativa	DL: 12/05A Artº: 41 Nº: 01 Alínea: m	Prog: A05 Medi: A04 Proj: Ativ:		250.195,37	-250.195,37	0,00	
060401	DREAE - Direção Regional da Educação da Administração Educativa	DL: 12/05A Artº: 41 Nº: 01 Alínea: n	Prog: A05 Medi: A04 Proj: Ativ:		22.073,74	-22.073,74	0,00	
060401	FUNDO REGIONAL DO EMPREGO	DL: 21/03A Artº: Nº: 00 Alínea:	Prog: A05 Medi: A04 Proj: Ativ:		77.959,41	-77.959,41	0,00	
<b>Total transferências correntes</b>				<b>2.058.000,00</b>	<b>350.228,52</b>	<b>1.707.771,48</b>	<b>0,00</b>	
100401				16.150,00		16.150,00		
100401	DREAE - Direção Regional da Educação da Administração Educativa	DL: 12/05A Artº: 41 Nº: 01 Alínea: m	Prog: A05 Medi: A04 Proj: Ativ:		6.552,73	-6.552,73	0,00	
100901				202.000,00		202.000,00		
100901	Direção Regional de Qualificação Profissional e Emprego	DL: 13/14A Artº: Nº: 00 Alínea:	Prog: A05 Medi: A04 Proj: Ativ:		23.129,43	-23.129,43	0,00	
<b>Total transferências de capital</b>				<b>218.150,00</b>	<b>29.682,16</b>	<b>188.467,84</b>	<b>0,00</b>	



REGIÃO AUTÓNOMA DOS AÇORES  
SECRETARIA REGIONAL DA EDUCAÇÃO E DOS ASSUNTOS CULTURAIS  
FUNDO ESCOLAR DA ESCOLA PROFISSIONAL DE CAPELAS

### 6.7 – Transferências e subsídios – despesa

As transferências e subsídios concedidos consubstanciaram-se aos encargos com os Programas Ocupacionais e aos apoios aos formandos. De uma forma mais detalhada, informamos sobre os subsídios concedidos (apoios aos formandos), no separador "Outros Documentos", da plataforma do Tribunal de Contas.

No quadro seguinte, nas disposições legais, em vez de DL 09/08A deverá ler-se DRR 09/08A.

Entidade: A550 FE EP de Capelas  
Exercício: 2023

Período: 14

#### Transferências e subsídios concedidos

Unidade Monetária: EUR

Tipo de despesa	Entidade beneficiária	Disposições legais	Finalidade	Despesas orçamentadas	Despesas autorizadas	Despesas pagas	Despesas autorizadas e não pagas	Devolução de transferências/ subsídios ocorrida no exercício	Observações
040600				2.053,00					
040600	INSTITUTO DA SEGURANÇA SOCIAL DOS AÇORES, IPRA	DL: OUTROS Artº: Nº: 00 Alínea:	Prog: A05 Medi: A04 Proj: Ativ: 999		220,46		220,46		
040600	INSTITUTO DA SEGURANÇA SOCIAL DOS AÇORES, IPRA	DL: 09/08A Artº: 9 Nº: 00 Alínea: d	Prog: A05 Medi: A04 Proj: A1039 Ativ:			1.480,69	0,00	0,00	
040802				7.412,00					
040802	Vencimentos	DL: 09/08A Artº: 9 Nº: 00 Alínea: a	Prog: A05 Medi: A04 Proj: A1039 Ativ:			5.002,28	0,00	0,00	
040802	Vencimentos	DL: 09/08A Artº: 9 Nº: 00 Alínea: a	Prog: A05 Medi: A04 Proj: Ativ: 999			1.183,09	0,00	0,00	
<b>Total transferências correntes</b>				<b>9.465,00</b>	<b>7.886,52</b>	<b>7.666,06</b>	<b>220,46</b>	<b>0,00</b>	
<b>Total subsídios concedidos</b>				<b>302.326,00</b>	<b>57.482,77</b>	<b>57.482,77</b>	<b>0,00</b>	<b>57,29</b>	



REGIÃO AUTÓNOMA DOS AÇORES  
SECRETARIA REGIONAL DA EDUCAÇÃO E DOS ASSUNTOS CULTURAIS  
FUNDO ESCOLAR DA ESCOLA PROFISSIONAL DE CAPELAS

## 6.8 – Encargos contratuais

Este quadro apresenta, entre outras informações, os compromissos assumidos no ano de 2023 e os pagamentos previstos para anos futuros, no contexto dos contratos em vigor.

Entidade: A550 FE EP de Capelas  
Exercício: 2023

Período: 14

### Encargos Contratuais

Unidade Monetária: EUR

Nº Contrato	Contrato								Visão do Tribunal de Contas		Classificações Orçamentais		Pagamentos previstos para anos futuros											
	CPV	Nº. Form.	N.º Compr.	Valor do Compr.	Data de Celebração	Preço Base	Preço Contratual (7)		Data de Conclusão (inicial)	Data de Conclusão (revisão)	Número do Registo	Data	Fonte Financiamento	Rubrica	Descrição	Data do primeiro pagamento	Pagamentos no ano 2023	Pagamentos previstos até final do ano 2023	Pagamentos acumulados até 2022	2024	2025	2026	2027	Anos seguintes
							Com IVA	Sem IVA												(18)	(19)	(20)	(21)	(22)
21NA5500000	90000007	207026476		385,12	16.12.2020	3.525,84	3.525,84	2.988,00	31.12.2023	31.12.2023			RG	D2	Aquisição de bens e serviços	26.02.2021	192,56	192,56	2.320,88	0,00	0,00	0,00	0,00	0,00
			ICS2900265	385,12												192,56	192,56	2.320,88	0,00	0,00	0,00	0,00	0,00	
23NA5500000	50000005	50009624		161,72	29.12.2022	1.455,48	1.455,48	1.254,80	31.12.2025	31.12.2025			RG	D2	Aquisição de bens e serviços	21.03.2023	80,86	80,86	0,00	485,16	485,16	0,00	0,00	0,00
			ICS2900171	161,72												80,86	80,86	0,00	485,16	485,16	0,00	0,00	0,00	



REGIÃO AUTÓNOMA DOS AÇORES  
SECRETARIA REGIONAL DA EDUCAÇÃO E DOS ASSUNTOS CULTURAIS  
FUNDO ESCOLAR DA ESCOLA PROFISSIONAL DE CAPELAS

6.9 – Dívidas a terceiros por antiguidade de saldos

Entidade: A560 FE EP de Capelas  
Exercício: 2023

Período: 14

Dívidas a Terceiros por Antiguidade de Saldos

Unidade Monetária: EUR

Descrição	Dívida vencida		Intervalos de antiguidade da dívida vencida em dias [C]				Exceções [D]	Pagamentos em atraso	Total da dívida por natureza da despesa		
	Curto prazo [A]	Médio/Longo prazo [B]	< 90 [1]	[90 - 180[ [2]	[180 - 365[ [3]	> 365 dias [4]		[E]=[2]+[3]+[4]-[D]	Curto Prazo [F]=[A]+[C]	Médio/Longo Prazo [G]=[B]	Soma [H]=[F]+[G]
Despesas Correntes	0,00	0,00	0,00	0,00	36.715,43	0,00	0,00	36.715,43	36.715,43	0,00	36.715,43
Despesas com Pessoal	0,00	0,00	0,00	0,00	0,00	0,00	0,00	0,00	0,00	0,00	0,00
Remunerações Certas e Permanentes	0,00	0,00	0,00	0,00	0,00	0,00	0,00	0,00	0,00	0,00	0,00
Abonos Variáveis ou Eventuais	0,00	0,00	0,00	0,00	0,00	0,00	0,00	0,00	0,00	0,00	0,00
SS - Encargos com saúde	0,00	0,00	0,00	0,00	0,00	0,00	0,00	0,00	0,00	0,00	0,00
ADSE e Outros da AP	0,00	0,00	0,00	0,00	0,00	0,00	0,00	0,00	0,00	0,00	0,00
Outros sectores fora da AP	0,00	0,00	0,00	0,00	0,00	0,00	0,00	0,00	0,00	0,00	0,00
SS - Contribuições de segurança social	0,00	0,00	0,00	0,00	11.400,66	0,00	0,00	11.400,66	11.400,66	0,00	11.400,66
CGA	0,00	0,00	0,00	0,00	9.890,29	0,00	0,00	9.890,29	9.890,29	0,00	9.890,29
Segurança Social - Regime Geral	0,00	0,00	0,00	0,00	1.510,37	0,00	0,00	1.510,37	1.510,37	0,00	1.510,37
Outras	0,00	0,00	0,00	0,00	0,00	0,00	0,00	0,00	0,00	0,00	0,00
SS - Outras	0,00	0,00	0,00	0,00	0,00	0,00	0,00	0,00	0,00	0,00	0,00
SS - Outras	0,00	0,00	0,00	0,00	0,00	0,00	0,00	0,00	0,00	0,00	0,00
Aquisição de Bens e Serviços	0,00	0,00	0,00	0,00	25.094,31	0,00	0,00	25.094,31	25.094,31	0,00	25.094,31
Aquisição de Bens e Serviços	0,00	0,00	0,00	0,00	25.094,31	0,00	0,00	25.094,31	25.094,31	0,00	25.094,31
Juros e outros encargos	0,00	0,00	0,00	0,00	0,00	0,00	0,00	0,00	0,00	0,00	0,00
Juros e outros encargos	0,00	0,00	0,00	0,00	0,00	0,00	0,00	0,00	0,00	0,00	0,00
Transferências Correntes	0,00	0,00	0,00	0,00	220,46	0,00	0,00	220,46	220,46	0,00	220,46
Administrações Públicas	0,00	0,00	0,00	0,00	220,46	0,00	0,00	220,46	220,46	0,00	220,46
Outras Transferências correntes	0,00	0,00	0,00	0,00	0,00	0,00	0,00	0,00	0,00	0,00	0,00
Subsídios	0,00	0,00	0,00	0,00	0,00	0,00	0,00	0,00	0,00	0,00	0,00
Subsídios	0,00	0,00	0,00	0,00	0,00	0,00	0,00	0,00	0,00	0,00	0,00
Outras Despesas Correntes	0,00	0,00	0,00	0,00	0,00	0,00	0,00	0,00	0,00	0,00	0,00
Outras Despesas Correntes	0,00	0,00	0,00	0,00	0,00	0,00	0,00	0,00	0,00	0,00	0,00

Emissão: 13.10.2023 16:49:07

Página: 1 / 2



REGIÃO AUTÓNOMA DOS AÇORES  
SECRETARIA REGIONAL DA EDUCAÇÃO E DOS ASSUNTOS CULTURAIS  
FUNDO ESCOLAR DA ESCOLA PROFISSIONAL DE CAPELAS

Entidade: A550 FE EP de Capelas  
Exercício: 2023

Período: 14

Dívidas a Terceiros por Antiguidade de Saldos

Unidade Monetária: EUR

Descrição	Dívida vincenda		Intervalos de antiguidade da dívida vencida em dias [C]				Exceções [D]	Pagamentos em atraso	Total da dívida por natureza da despesa		
	Curto prazo [A]	Médio/Longo prazo [B]	< 90 [1]	[90 - 180[ [2]	[180 - 365[ [3]	> 365 dias [4]		[E]=[2]+[3]+[4]-[D]	Curto Prazo [F]=[A]+[C]	Médio/Longo Prazo [G]=[B]	Soma [H]=[F]+[G]
Despesas de Capital	0,00	0,00	0,00	0,00	15.527,28	0,00	0,00	15.527,28	15.527,28	0,00	15.527,28
Aquisições de Bens de Capital	0,00	0,00	0,00	0,00	15.527,28	0,00	0,00	15.527,28	15.527,28	0,00	15.527,28
Aquisições de Bens de Capital	0,00	0,00	0,00	0,00	15.527,28	0,00	0,00	15.527,28	15.527,28	0,00	15.527,28
Transferências de Capital	0,00	0,00	0,00	0,00	0,00	0,00	0,00	0,00	0,00	0,00	0,00
Administrações Públicas	0,00	0,00	0,00	0,00	0,00	0,00	0,00	0,00	0,00	0,00	0,00
Outras Transferências de Capital	0,00	0,00	0,00	0,00	0,00	0,00	0,00	0,00	0,00	0,00	0,00
Aquisição de ativos financeiros	0,00	0,00	0,00	0,00	0,00	0,00	0,00	0,00	0,00	0,00	0,00
Aquisição de ativos financeiros	0,00	0,00	0,00	0,00	0,00	0,00	0,00	0,00	0,00	0,00	0,00
Reembolsos de passivos financeiros	0,00	0,00	0,00	0,00	0,00	0,00	0,00	0,00	0,00	0,00	0,00
Reembolsos de passivos financeiros	0,00	0,00	0,00	0,00	0,00	0,00	0,00	0,00	0,00	0,00	0,00
Outras Despesas de Capital	0,00	0,00	0,00	0,00	0,00	0,00	0,00	0,00	0,00	0,00	0,00
Outras Despesas de Capital	0,00	0,00	0,00	0,00	0,00	0,00	0,00	0,00	0,00	0,00	0,00
<b>Soma</b>	<b>0,00</b>	<b>0,00</b>	<b>0,00</b>	<b>0,00</b>	<b>52.242,71</b>	<b>0,00</b>	<b>0,00</b>	<b>52.242,71</b>	<b>52.242,71</b>	<b>0,00</b>	<b>52.242,71</b>

No mapa Dívidas a terceiros por antiguidade de saldos as dívidas aparecerem na coluna entre 180 e 365 dias. Esta situação não corresponde à verdade, uma vez que estas dívidas foram contraídas nos primeiros quatro meses do ano (são quase todas de março e abril) e foram pagas num prazo relativamente curto. Como a Escola Profissional de Capelas (Fundo Escolar) deixou de existir a partir de 1 maio de 2023, estas despesas foram pagas pelo Centro de Qualificação dos Açores. Neste contexto, as dívidas foram contraídas pelo código GERFIP A550 (Escola Profissional de Capelas (Fundo Escolar)) e pagas pelo código GERFIP A577 (Centro de Qualificação dos Açores, IPRA). Como o pagamento não figura na Escola Profissional de Capelas e os mapas, como já referimos, têm de ser emitidos com referência ao mês 14, nesta entidade, em GERFIP, ficaram sempre por pagar e com aquele prazo.

No A577 (Centro de Qualificação dos Açores, IPRA) foi registada a dívida e o respetivo pagamento, pelo que a situação está devidamente regularizada.





**REGIÃO AUTÓNOMA DOS AÇORES**  
**SECRETARIA REGIONAL DA EDUCAÇÃO E DOS ASSUNTOS CULTURAIS**  
**FUNDO ESCOLAR DA ESCOLA PROFISSIONAL DE CAPELAS**

---

## **7 – Notas finais**

Não ocorreram factos relevantes após o encerramento do exercício que distorçam a imagem verdadeira e apropriada que consta nas demonstrações financeiras e orçamentais, com as ressalvas que fomos apresentando neste relatório.

Os documentos relativos à conta de gerência serão disponibilizados no sítio da internet <https://edu.azores.gov.pt/escolas/ep-das-capelas/>.

A Escola Profissional de Capelas é uma instituição dinâmica, pensada, planeada e criada com o intuito de proporcionar reais alternativas de formação aos jovens que pretendem enveredar por uma via profissionalizante, assim como dotar aos ativos melhorias nas suas competências para melhor enfrentarem os desafios do mundo laboral.

A atividade da Escola foi desenvolvida de acordo com as instruções da tutela e em colaboração e sintonia com os demais organismos da Administração Pública Regional, em especial com a Direção Regional da Qualificação Profissional e Emprego.

A Escola Profissional de Capelas tem um especial cuidado com a realidade regional, nomeadamente na sua relação com as empresas e demais agentes económicos. Nesta medida os nossos cursos funcionam em ligação permanente com as entidades empregadoras, proporcionando parcerias educativas e potenciando o enriquecimento nos vários setores económicos e sociais.

Esta instituição é feita de história e de muitos momentos de glória e sucesso. Gostaríamos de agradecer o contributo decisivo prestado por todos quantos colaboram para o desenvolvimento da sua atividade.